

中華民國八十九年 臺閩地區

戶口及住宅普查報告

第 1 卷 綜合報告

普查資料時期：八十九年一月至十二月

調查實施日期：八十九年十二月十六日至三十一日

行政院主計處編印

中華民國九十一年十一月

國家圖書館出版品預行編目資料

中華民國八十九年臺閩地區戶口及住宅普查 -
第 1 卷 綜合報告 / 行政院主計處編。
- - 第一版. - - 臺北市：主計處， 民 9 1
面； 公分
ISBS 957-01-2449-0(平裝)
1.台灣 - 人口統計
515.232

書名：中華民國八十九年臺閩地區戶口及住宅普查報告第 1 卷綜合報告
發行人：林全
出版機關：行政院主計處
地址：臺北市廣州街 2 號
電話：(02) 23823933 ~ 940
出版年月：中華民國九十一年十一月
版次：第一版
定價：新台幣參佰伍拾元
展售處：三民書局重南店
地址：臺北市重慶南路一段 61 號
電話：(02)23617511
三民書局復北店
地址：台北市復興北路 386 號
電話：(02)25006600
青年書局
地址：高雄市復興二路 91 號
電話：(07)3324910
新進興圖書有限公司
地址：彰化市光復路 177 號
電話：(04)7252792
五南文化廣場
地址：台中市中山路 2 號
電話：(04)22260330
國家書坊台視總店
地址：台北市八德路三段 10 號
電話：25781515#643
中國統計學社
地址：臺北市廣州街 2 號
電話：(02)23823937 郵政劃撥帳號：0004130-8

GPN：1009103097

ISBN：957-01-2449-0

前 言

戶口及住宅普查係依據統計法規定，政府應定期舉辦之基本國勢調查，舉辦普查之目的在於了解全國人口之質量、家庭結構、就學就業及住宅使用狀況，以供為政府研訂施政計畫、規劃國家建設發展之主要參據。自政府播遷來台後，已於民國四十五年、五十五年、六十九年及七十九年，由內政部會同行政院主計處辦理過四次；八十六年戶籍法修訂公布，以及八十八年戶口普查法廢止後，第五次之八十九年戶口及住宅普查，乃按統計法之基本國勢調查體系，首度移由行政院主計處接辦，經奉 行政院核定於八十九年十二月十六日至三十一日期間全面實施。

根據聯合國統計，公元 2000 年前後，全球有九成以上國家同步展開人口普查工作，普查對象涵蓋全世界 99% 以上人口，顯示各國對人口普查之重視程度。我國為亞洲新興經濟體成員，目前正處於國內經濟轉型及國家發展之關鍵時刻，為掌握時代脈動，提升國家競爭力，適時針對台閩地區二千二百萬人口、七百萬住宅進行全面性普查，透過科學之指標管理方法，據以評估國家建設成果，了解民眾迫切需求，從而研訂國家施政方針，確保全民生活福祉，其意義與重要性誠屬深遠。

綜觀過去半個世紀以來台灣經濟發展成果，在全民胼手胝足，攜手共同努力之下，已擠入世界先進國家之列。然現階段在經濟發展面臨轉型挑戰之際，如何使台灣經濟發展繼續穩定為全民所共享，並就現有國家資源妥善配置，以照顧各地區、各人口群之需求，全面提升民眾福祉，允為政府當前施政首要目標。尤其近年隨著我國人口結構漸趨老化、婦女社會地位提升，及民眾對社會福利與住宅等措施之需求殷切，為實現全民期待「生活者權利」與「精緻化生活」新時代願景，政府更有必要針對國人關心之老人問題、長期照護、弱勢族群、失業問題、婦女就業、居住品質及社區營造等，提出完善解決方案並加以落實兌現。而戶口及住宅普查蒐集之人口、教育、工作、遷徙、通勤、住宅及區域發展等資訊，正可作為政府規劃各種政策方針及措施之重要參據，以因應國內外社經情勢之轉變，帶領全民邁向尊嚴、自信、活力、繁榮、均富之國家新境地。

本處為縝密規劃本次普查，除事前反覆檢討歷次普查作業之得失，廣泛蒐集聯合國

普查文獻，及美國、英國、加拿大、日本、瑞典、丹麥等先進國家辦理普查之經驗外，復經二次試驗調查並召開五次專家學者會議後，乃研訂出肆應國情之普查項目與作業方法。又為整合國內資源，提升普查作業效率，並減低擾民及人為誤差，本次普查特在「資料蒐集方法」上作了重大突破，由過去全面派員實地訪查方式，改以派員面訪及公務檔案連結進行調查；另在普查員遴派方面，特提倡社會參與政府事務，規劃擴大民間熱心人士共同參與普查工作，期結合政府與民間力量，完成此一跨世紀之普查任務。

本次普查全部原始資料量至為浩繁，利用電腦處理較為費時，編輯內容亦較為詳盡；為爭取資料使用時效，配合各方殷切需要，爰依預定計畫，先就普查資料中擷取重要項目，業以最快速方式處理於九十年十二月先行編印初步綜合報告，廣供各界參用。

本次普查於調查實施期間，承各級地方政府、工作人員全力以赴，受訪者之支持與配合，復蒙本處普查委員會及各位專家學者對於普查方案與統計結果之悉心審議，使調查工作得以圓滿完成，謹此併致謝忱。本普查總報告編印，倘有疏漏之處，尚祈各方不吝指正，實深感幸。

凡 例

- 一、本報告係根據「中華民國八十九年戶口及住宅普查」整理摘編而成。
- 二、本普查資料係採用電子計算機處理，因四捨五入關係，故總計數與各細項和之尾數，容或未能相符。
- 三、本報告所用各種符號之代表意義如下：
 - 0：表示數值不及半單位
 - ：表示無數值
 - ...：表示數值不明

目 錄

前言

凡例

壹、普查結果提要

(壹)、人口特徵	(1)
(貳)、人口遷徙	(14)
(參)、通勤及通學	(17)
(肆)、長期照護需求	(21)
(伍)、原住民族狀況	(22)
(陸)、住宅及居住狀況	(24)

貳、歷次普查結果綜合比較

一、台閩地區歷次戶口及住宅普查結果摘要表	(35)
二、台灣地區歷次戶口及住宅普查結果摘要表	(36)
三、台閩地區常住人口數、住戶數及住宅單位數之比較	(37)

參、普查之規劃與實施

一、概述	(38)
二、普查之規劃	(38)
三、普查作業方法及內容	(39)
四、普查前籌備作業	(42)
五、普查之實施	(45)
六、普查資料之處理	(45)
七、普查報告之編印	(46)
八、本次普查改進措施	(46)

肆、統計表

表 1 台閩地區住戶數、人口數及平均戶量	2
表 2 台閩地區普通住戶之人口組成	4

表 3	台閩地區普通住戶之家戶型態	14
表 4	台閩地區普通住戶主要家計負責人之性別及年齡結構	24
表 5	台閩地區普通住戶主要家計負責人之性別及婚姻狀況	32
表 6	台閩地區普通住戶主要家計負責人之性別及教育程度	36
表 7	台閩地區普通住戶主要家計負責人之性別及工作狀況	44
表 8	台閩地區普通住戶戶長之性別及年齡結構	48
表 9	台閩地區普通住戶戶長之性別及婚姻狀況	56
表 10	台閩地區普通住戶戶長之性別及教育程度	60
表 11	台閩地區普通住戶戶長之性別及工作狀況	68
表 12	派駐國外地區人口	72
表 13	台閩地區普通住戶之住宅所有權屬	73
表 14	台閩地區普通住戶住進現宅時間	82
表 15	台閩地區人口密度及性比例	94
表 16	台閩地區人口之年齡結構	96
表 17	台閩地區六歲以上人口之教育程度	156
表 18	台閩地區六至三十四歲人口之在學情形	192
表 19	台閩地區十五歲以上人口之教育程度	216
表 20	台閩地區十五歲以上人口之婚姻狀況	228
表 21	台閩地區十五歲以上人口之工作狀況	234
表 22	台閩地區人口之國籍分布	240
表 23	台閩地區外籍人士之年齡結構	246
表 24	台閩地區外籍人士之工作狀況	258
表 25	台閩地區單親家庭之狀況	264
表 26	台閩地區單親家庭子女之概況	268
表 27	台閩地區單親家長之年齡	272
表 28	台閩地區單親家長之教育程度	284
表 29	台閩地區單親家長之工作狀況	296
表 30	台閩地區人口之長期照護概況	302

表 3 1	台閩地區需人長期照護者按需協助項目分	314
表 3 2	台閩地區需人長期照護者之年齡結構	326
表 3 3	台閩地區十五歲以上需人長期照護者之教育程度	338
表 3 4	台閩地區十五歲以上需人長期照護者之婚姻狀況	350
表 3 5	台閩地區六十五歲以上人口之居住概況	356
表 3 6	台閩地區六十五歲以上人口之長期照護概況	368
表 3 7	台閩地區六十五歲以上人口中需人長期照護者按需協助項目分	380
表 3 8	台閩地區原住民族之人口數	392
表 3 9	台閩地區原住民族之年齡結構	404
表 4 0	台閩地區十五歲以上原住民族之教育程度	416
表 4 1	台閩地區十五歲以上原住民族之婚姻狀況	428
表 4 2	台閩地區十五歲以上原住民族之工作狀況	434
表 4 3	台閩地區五歲以上人口五年前居住地按現在居住地區分	440
表 4 4	台閩地區五歲以上人口五年來遷徙情形按現在居住地區分	458
表 4 5	台灣地區五歲以上人口五年來跨越縣市之遷徙狀況	464
表 4 6	台灣地區五歲以上遷徙人口之年齡結構	470
表 4 7	台灣地區五歲以上遷徙人口之教育程度	482
表 4 8	台灣地區五歲以上遷徙人口之婚姻狀況	494
表 4 9	台灣地區五歲以上遷徙人口之工作狀況	500
表 5 0	台閩地區六歲以上人口按工作地、求學地與居住地分	506
表 5 1	台北都會區六歲以上求學者按求學地與居住地分	518
表 5 2	新竹苗栗區六歲以上求學者按求學地與居住地分	538
表 5 3	台中都會區六歲以上求學者按求學地與居住地分	546
表 5 4	嘉義雲林區六歲以上求學者按求學地與居住地分	566
表 5 5	高雄台南都會區六歲以上求學者按求學地與居住地分	574
表 5 6	宜蘭區六歲以上求學者按求學地與居住地分	606
表 5 7	台東花蓮區六歲以上求學者按求學地與居住地分	608
表 5 8	台灣地區六歲以上通學人口之年齡結構	612

表 5 9	台灣地區六歲以上通學人口之教育程度	624
表 6 0	台北都會區十五歲以上就業者按工作地與居住地分	636
表 6 1	新竹苗栗區十五歲以上就業者按工作地與居住地分	656
表 6 2	台中都會區十五歲以上就業者按與居住地分	664
表 6 3	嘉義雲林區十五歲以上就業者按工作地與居住地分	684
表 6 4	高雄台南都會區十五歲以上就業者按工作地與居住地分	692
表 6 5	宜蘭區十五歲以上就業者按工作地與居住地分	724
表 6 6	台東花蓮區十五歲以上就業者按工作地與居住地分	726
表 6 7	台灣地區十五歲以上通勤工作人口之年齡結構	730
表 6 8	台灣地區十五歲以上通勤工作人口之教育程度	742
表 6 9	台灣地區十五歲以上通勤工作人口之婚姻狀況	754
表 7 0	台灣地區十五歲以上通勤工作人口從事之行業	760
表 7 1	台閩地區住宅單位數	766
表 7 2	台閩地區住宅單位內戶數與人數	768
表 7 3	台閩地區普通住戶住宅之建築類型與使用狀況	770
表 7 4	台閩地區普通住戶住宅之竣工年份	778
表 7 5	台閩地區普通住戶住宅之樓地板面積	782
表 7 6	台閩地區普通住戶有人居住住宅之用途	786
表 7 7	台閩地區普通住戶有人居住住宅之居住房間數	790
表 7 8	台閩地區普通住戶有人居住住宅之居住總人數	794
表 7 9	台閩地區普通住戶有人居住住宅之平均每人居住面積	798
表 8 0	台閩地區普通住戶有人居住住宅之平均每人居住房間數及使用衛浴套數	802
表 8 1	台閩地區普通住戶有人居住之住宅數按獨住與合住狀況分	806

伍、附錄

一、	普查對象說明	811
二、	普查應用名詞解釋	812
三、	普查表式	816

壹、普查結果提要

(壹)、人口特徵

一、台閩地區常住人口計 2,230 萬人，近十年間平均年成長率為 0.9%。

八十九年底台閩地區常住人口（包括本國國民及外籍人口）計有 2,230 萬 1 千人，較七十九年底增加 9.4%，十年間平均年成長率為 0.9%。我國人口平均年成長率由民國五十五年普查之十年間增加 3.7%，逐次降低至民國七十九年普查之十年間增加 1.2%，顯示人口成長趨緩。

八十九年底台閩地區常住人口有 70% 居住於都會區，以臺北基隆都會區占 29.8% 最多；其次為高雄都會區占 12.4% 居次；台中彰化都會區占 9.5% 居第三；中壢桃園都會區占 8.1% 再次之，且十年來增加 31.4% 最速。若由地區別觀察，則以北部地區人口占 44.1%，十年來增加 13.0% 為最多；其次中部地區及南部地區各占 24.6% 及 28.6%，十年來各增加 9.2% 及 6.7%；而東部地區占 2.4%，十年來減少 9.2%；金馬地區則占 0.3%。

表一 台閩地區歷次普查常住人口之變動

	總計		男 (人)	女 (人)
	(人)	平均年成長率(%)		
民國 45 年底	9 367 661	-	4 772 136	4 595 525
民國 55 年底	13 505 463	3.7	7 152 974	6 352 489
民國 59 年底(抽樣)	14 769 725	2.3	7 723 067	7 046 658
民國 64 年底(抽樣)	16 279 356	2.0	8 438 978	7 840 378
民國 69 年底	18 029 798	2.1	9 405 376	8 624 422
民國 79 年底	20 393 628	1.2	10 618 217	9 775 411
民國 89 年底	22 300 929	0.9	11 386 084	10 914 845

註：各年底係指普查標準日。

表二 十年來台閩地區常住人口之變動

	民國八十九年底		民國七十九年底		十年來 增減比較 (%)
	人數(人)	結構比(%)	人數(人)	結構比(%)	
總計	22 300 929	100.0	20 393 628	100.0	9.4
按地區別分					
台灣地區	22 226 879	99.7	20 286 174	99.5	9.6
北部地區	9 834 688	44.1	8 702 359	42.7	13.0
中部地區	5 482 063	24.6	5 021 559	24.6	9.2
南部地區	6 378 145	28.6	5 976 278	29.3	6.7
東部地區	531 983	2.4	585 978	2.9	-9.2
金馬地區	74 050	0.3	107 454	0.5	-31.1
按都會區分					
都會區	15 612 755	70.0	13 657 227	67.0	14.3
大都會區	14 571 028	65.3	12 761 349	62.6	14.2
臺北基隆大都會區	6 646 503	29.8	6 105 475	30.0	8.9
中壢桃園大都會區	1 798 762	8.1	1 369 247	6.7	31.4
台中彰化大都會區	2 131 260	9.5	1 705 019	8.4	25.0
台南大都會區	1 238 837	5.5	1 087 780	5.3	13.9
高雄大都會區	2 755 666	12.4	2 493 828	12.2	10.5
次都會區	1 041 727	4.7	895 878	4.4	16.3
新竹次都會區	669 210	3.0	545 779	2.7	22.6
嘉義次都會區	372 517	1.7	350 099	1.7	6.4
非都會區	6 688 174	30.0	6 736 401	33.0	-0.7

註：都會區係按行政院主計處編印之「中華民國統計地區標準分類」予以編算。

(2)

二、桃園縣常住人口成長 31% 最快，臺北市人口則減少 4.9%。

八十九年底各縣市常住人口中，以臺北縣有 372 萬 2 千人或占 16.7% 最多；臺北市占 11.8% 居次；桃園縣占 8.1% 居第三，三縣市合占全國人口超過三分之一。

十年來常住人口以桃園縣增加 31.3% 最快，台中市、新竹縣、臺北縣等工商業發展較快地區則有 20% 以上成長；至南投縣、雲林縣、屏東縣、澎湖縣、台東縣、花蓮縣、金門縣及連江縣等農業或工商發展較緩地區，人口則呈淨流出，而臺北市因發展已趨飽和，十年來人口減少 4.9%。

三、高雄市人口密度 9,725 人最高，台東縣則為 58 人最低。

八十九年底台閩地區人口密度每平方公里達 616 人，以高雄市人口密度達 9,725 人為最高，臺北市為 9,655 人居次，台中市為 6,053 人居第三；其餘人口密度在 2,000 人以上者，有嘉義市 4,435 人、台南市 4,132 人、新竹市 3,802 人、基隆市 2,918 人；而以台東縣及花蓮縣之人口密度最低，分別為 58 人及 71 人。

若由十年來縣市別人口密度變動觀察，以台中市人口密度增加 1,323 人，高雄市增加 737 人，新竹市增加 516 人為最突出；而臺北市人口密度十年來減少 501 人，澎湖縣亦減少 178 人為較明顯者。

表三 台閩地區各縣市常住人口概況

民國八十九年底

	總計 (人)	結構比 (%)	十年來 增減比較 (%)	人口密度	十年來
				(人/平方公里)	增減比較 (人/平方公里)
台閩地區	22 300 929	100.0	9.4	616.3	52.8
台灣地區	22 226 879	99.7	9.6	617.3	53.9
北部地區	9 834 688	44.1	13.0	1 337.4	154.0
臺北市	2 624 257	11.8	-4.9	9 655.1	-501.2
基隆市	387 504	1.7	11.2	2 918.0	293.1
新竹市	395 746	1.8	15.7	3 801.6	516.2
臺北縣	3 722 082	16.7	21.4	1 813.3	319.7
宜蘭縣	444 950	2.0	1.9	207.6	3.9
桃園縣	1 808 833	8.1	31.3	1 481.4	352.9
新竹縣	451 316	2.0	21.7	316.1	56.2
中部地區	5 482 063	24.6	9.2	521.8	43.9
台中市	989 047	4.4	28.0	6 052.9	1323.2
苗栗縣	534 366	2.4	1.6	293.6	4.5
台中縣	1 510 480	6.8	17.5	736.3	109.9
彰化縣	1 255 332	5.6	4.2	1 168.4	46.8
南投縣	487 398	2.2	-5.4	118.7	-6.8
雲林縣	705 440	3.2	-1.6	546.5	-9.2
南部地區	6 378 145	28.6	6.7	637.7	40.2
嘉義市	266 126	1.2	5.5	4 435.4	229.2
台南市	725 985	3.3	7.9	4 132.0	302.1
高雄市	1 493 806	6.7	8.2	9 725.3	736.6
嘉義縣	552 749	2.5	3.4	290.7	9.5
台南縣	1 120 394	5.0	9.6	555.8	48.8
高雄縣	1 262 969	5.7	11.6	452.2	46.8
屏東縣	872 902	3.9	-0.3	314.5	-0.9
澎湖縣	83 214	0.4	-21.4	655.7	-178.4
東部地區	531 983	2.4	-9.2	65.3	-6.7
台東縣	204 919	0.9	-17.7	58.3	-12.6
花蓮縣	327 064	1.5	-2.9	70.7	-2.1
金馬地區	74 050	0.3	-31.1	407.1	-183.6
金門縣	56 275	0.3	-30.9	367.6	-164.6
連江縣	17 775	0.1	-31.6	617.2	-284.7

註：常住人口包含本國國民及外籍人口。

四、十年來扶幼比降為 30%，扶老比上升為 12%。

八十九年底台閩地區常住人口中，若不含透過行政院勞工委員會引進之外籍勞工，則未滿十五歲者有 466 萬 5 千人或占 21.2%，十五歲至六十四歲者有 1,544 萬 8 千人或占 70.2%，六十五歲以上者有 188 萬 7 千人或占 8.6%；若與上次普查比較，未滿十五歲之幼年人口由民國七十九年之 26.9% 降至 21.2%，六十五歲以上老年人口十年來增加 2.5 個百分點，人口結構由金字塔型轉為以青壯年為主之葫蘆型，尤以北部地區葫蘆型人口結構最為明顯。

扶養比由民國七十九年之 49.3% 降至 42.4%；就扶幼比、扶老比觀察，扶幼比為 30.2%，十年來下降 10 個百分點，扶老比則由七十九年之 9.1% 上升為 12.2%。

表四 台閩地區常住人口之年齡結構

單位：%

	總計	未滿 15 歲	15 - 64 歲			65 歲 以上	扶養比			
			合計	15 - 24 歲	25 - 44 歲		45 - 64 歲	合計	扶幼比	扶老比
民國 79 年底	實數(千人) 20 394	5 490	13 664	3 821	6 674	3 169	1 239	-	-	-
	百分比	26.9	67.0	18.7	32.7	15.6	6.1	49.3	40.2	9.1
民國 89 年底	實數(千人) 22 000	4 665	15 448	3 851	7 340	4 258	1 887	-	-	-
	百分比	21.2	70.2	17.5	33.4	19.4	8.6	42.4	30.2	12.2
按地區別分										
台灣地區	100.0	21.2	70.2	17.4	33.4	19.4	8.6	42.5	30.2	12.3
北部地區	100.0	21.3	70.9	17.3	34.6	19.0	7.8	41.1	30.0	11.1
中部地區	100.0	22.4	68.6	17.2	32.3	19.0	9.0	45.9	32.7	13.2
南部地區	100.0	20.2	70.7	17.8	32.8	20.1	9.1	41.4	28.6	12.8
東部地區	100.0	20.3	68.3	17.3	30.3	20.6	11.5	46.5	29.7	16.8
金馬地區	100.0	14.5	77.3	44.4	20.1	12.8	8.2	29.4	18.8	10.6

註：1. 扶幼比：0-14 歲人口 / 15-64 歲人口； 2. 扶老比：65 歲以上人口 / 15-64 歲人口；
3. 民國八十九年底之資料不含透過行政院勞工委員會引進之外籍勞工。

圖一 台灣地區常住人口年齡結構分佈圖

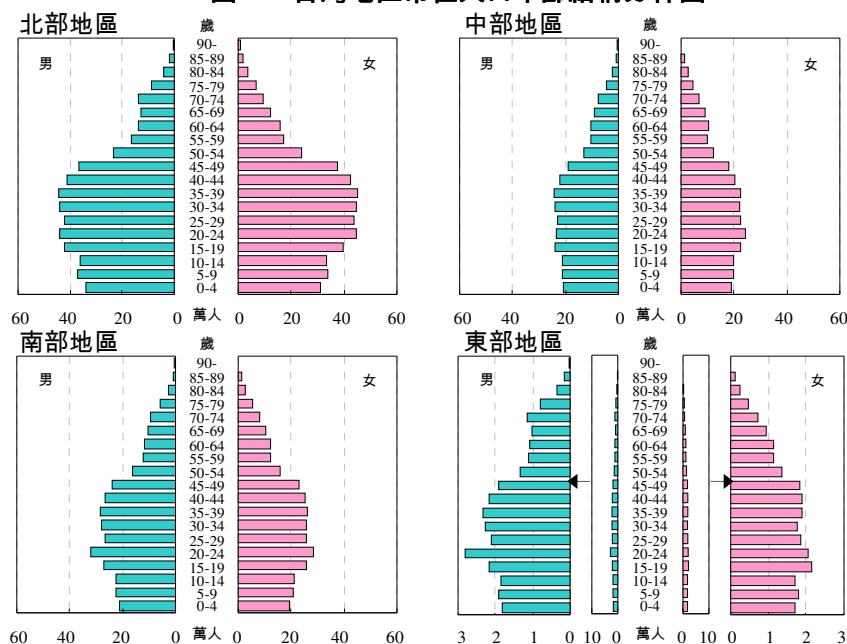

(4)

五、十年來未滿 15 歲年齡組人口為負成長。

若由五歲年齡組觀察人口成長情形，近二次普查結果，均呈現未滿 15 歲人口較上次普查減少情形，分別減少 30 萬 7 千人或 5.3%及 82 萬 5 千人或 15%，而 15-64 歲與 65 歲以上則呈增加。若觀察未滿 20 歲各年齡組之變動，其中 5-9 歲組與 10-14 歲組年齡人口，由七十九年之分別成長 4%與 5%，至八十九年則呈下降，分別為-16.0%與-22.1%最突出；15-19 歲年齡組人口則由七十九年之減少 11.4%，至八十九年則增加 2.3%；至未滿 5 歲年齡組人口雖呈持續減少，惟下降趨勢呈趨緩，由七十九年之減少 23.3%，降至八十九年僅減少 4.7%。

表五 台灣地區歷次普查各年齡組常住人口之變動

	民國 89 年底	民國 79 年底	民國 69 年底	89年與79年 增減比較 (%)	79年與69年 增減比較 (%)
總計	21 999 851	20 393 628	18 029 798	7.9	13.1
未滿5歲	1 490 553	1 563 486	2 039 202	-4.7	-23.3
5-9歲	1 592 615	1 895 283	1 823 248	-16.0	4.0
10-14歲	1 581 723	2 031 614	1 934 565	-22.1	5.0
15-19歲	1 859 104	1 816 631	2 050 557	2.3	-11.4
20-24歲	1 991 513	2 004 404	1 967 593	-0.6	1.9
25-29歲	1 758 668	1 985 210	1 769 013	-11.4	12.2
30-34歲	1 852 870	1 870 818	1 181 574	-1.0	58.3
35-39歲	1 920 346	1 685 015	903 050	14.0	86.6
40-44歲	1 808 083	1 132 532	883 560	59.6	28.2
45-49歲	1 615 740	865 644	812 872	86.7	6.5
50-54歲	1 072 629	834 649	810 816	28.5	2.9
55-59歲	808 203	753 142	651 841	7.3	15.5
60-64歲	761 156	716 045	472 897	6.3	51.4
65歲以上	1 886 648	1 239 155	729 010	52.3	70.0

註：民國八十九年底之資料不含透過行政院勞工委員會引進之外籍勞工。

六、十年來 25 至 29 歲未婚人口比率增為 58%。

台閩地區十五歲以上人口（不含外籍勞工）之婚姻狀況，以有配偶或同居者占 58.3% 最多；未婚者占 33.5%；配偶死亡者占 5.3%；離婚者占 2.9%。與上次普查比較，其中離婚（或分居）者比重增加 0.9 個百分點，配偶死亡者增加 0.5 個百分點，未婚者減少 0.7 個百分點，有配偶或同居者則減少 0.6 個百分點，十年來因社會環境之變遷，離婚人口比重增加。八十九年底男性未婚者占 37.4%，較十年前之 39.1% 呈下降，而女性未婚者占 29.5%，則較十年前之 28.9% 呈上升，十年來兩性未婚比重之差異略見縮小。再按年齡觀察，45 歲以下人口未婚之比率均較十年前明顯增加，其中 25 至 29 歲人口未婚比率增加最為快速，由七十九年之 45.3% 提高至 57.7%，30 至 34 歲人口未婚比率為 27.8%，亦較十年前增加 10.7 個百分點；各年齡層離婚之比率以 40 至 44 歲者所占比率最高，為 5.6%，其次為 35 至 39 歲者占 4.5%。

表六 台閩地區十五歲以上人口婚姻狀況

單位：%

	民國八十九年底					民國七十九年底					
	總計	未婚	有配偶 或同居	離婚 或分居	配偶 死亡	總計	未婚	有配偶 或同居	離婚 或分居	配偶 死亡	
總計	實數(千人)	17 335	5 813	10 106	505	911	14 903	5 095	8 791	294	723
	百分比	100.0	33.5	58.3	2.9	5.3	100.0	34.2	59.0	2.0	4.8
按地區別分											
台灣地區	100.0	33.4	58.4	2.9	5.3	100.0	34.0	59.2	2.0	4.9	
北部地區	100.0	34.5	57.9	3.1	4.5	100.0	35.0	58.7	2.2	4.1	
中部地區	100.0	31.5	60.4	2.3	5.8	100.0	32.0	61.0	1.5	5.6	
南部地區	100.0	33.4	57.8	3.0	5.8	100.0	33.8	59.0	2.0	5.2	
東部地區	100.0	34.0	54.4	4.1	7.4	100.0	38.0	52.8	2.9	6.2	
金馬地區	100.0	58.0	36.8	0.5	4.7	100.0	70.1	26.3	0.2	3.4	
按性別及年齡分											
15-24 歲	100.0	93.3	6.5	0.3	0.0	100.0	91.2	8.6	0.2	0.0	
25-29 歲	100.0	57.7	40.7	1.5	0.1	100.0	45.3	53.3	1.2	0.2	
30-34 歲	100.0	27.8	68.9	3.0	0.3	100.0	17.1	79.7	2.6	0.5	
35-39 歲	100.0	14.7	80.1	4.5	0.7	100.0	8.0	87.3	3.5	1.1	
40-44 歲	100.0	8.7	84.1	5.6	1.6	100.0	4.7	89.5	3.7	2.1	
45 歲以上	100.0	4.1	78.2	3.7	14.0	100.0	4.6	77.8	2.5	15.1	
男	100.0	37.4	57.4	2.8	2.4	100.0	39.1	56.5	1.9	2.5	
15-24 歲	100.0	96.7	3.2	0.2	0.0	100.0	95.9	3.9	0.1	0.0	
25-29 歲	100.0	68.7	30.1	1.2	0.0	100.0	58.5	40.5	0.9	0.1	
30-34 歲	100.0	34.8	62.4	2.7	0.1	100.0	22.9	74.6	2.3	0.2	
35-39 歲	100.0	18.2	77.5	4.1	0.2	100.0	9.9	86.4	3.3	0.4	
40-44 歲	100.0	10.5	83.9	5.1	0.5	100.0	5.8	89.9	3.6	0.7	
45 歲以上	100.0	5.6	84.1	3.8	6.5	100.0	7.6	81.7	2.9	7.8	
女	100.0	29.5	59.2	3.0	8.2	100.0	28.9	61.7	2.0	7.4	
15-24 歲	100.0	89.7	9.9	0.4	0.0	100.0	86.0	13.6	0.2	0.1	
25-29 歲	100.0	46.5	51.5	1.8	0.2	100.0	31.3	66.8	1.6	0.3	
30-34 歲	100.0	20.5	75.6	3.4	0.5	100.0	11.0	85.1	3.0	0.9	
35-39 歲	100.0	11.1	82.7	4.9	1.3	100.0	6.0	88.3	3.8	1.9	
40-44 歲	100.0	6.8	84.4	6.1	2.7	100.0	3.6	89.1	3.7	3.6	
45 歲以上	100.0	2.5	72.3	3.5	21.7	100.0	1.2	73.3	2.1	23.3	

註：民國八十九年底之資料不含透過行政院勞工委員會引進之外籍勞工。

(6)

七、高等教育普及，人口素質明顯提升，25至29歲受大專以上教育程度比率已達42.4%。

八十九年底台閩地區十五歲以上人口（不含外籍勞工）受大專及以上教育程度者占24.4%，高中（職）教育程度者占33.9%，由於教育普及，人口素質明顯提升。若與七十九年底比較，不識字者下降5.2個百分點，係因女性減少7.4個百分點；大專及以上教育程度者增加8.6個百分點，主要係女性增加9.8個百分點，男女教育程度之差距已明顯縮小。

再依性別及年齡觀察，受大專及以上教育程度者，以20至24歲所占比率最高達47.4%，其次為25至29歲者占42.4%，30至34歲者占33.3%再次之；年輕女性教育程度提升最為明顯，20至24歲及25至29歲者受大專及以上教育程度者分占50.7%與42.9%，較男性高6.4及1.0個百分點。

表七 台閩地區歷次普查十五歲以上人口教育程度之變遷

單位：%

	不識字			國(初)中及以下			高中(職)			大專及以上		
	平均	男	女	平均	男	女	平均	男	女	平均	男	女
民國59年底	25.9	15.9	37.1	54.2	58.3	49.7	14.9	18.8	10.4	5.0	7.0	2.8
民國64年底	19.6	11.4	28.5	54.4	56.7	51.9	19.5	23.1	15.6	6.5	8.8	4.0
民國69年底	15.8	9.4	22.9	52.0	53.6	50.3	22.3	24.3	20.0	9.9	12.7	6.8
民國79年底	9.2	4.7	14.1	44.6	45.3	43.9	30.4	31.1	29.6	15.8	19.0	12.4
民國89年底	4.0	1.5	6.7	37.7	37.3	38.1	33.9	34.8	33.0	24.4	26.5	22.2

表八 台閩地區十五歲以上人口之教育程度

民國八十九年底

單位：%

	總計	民國八十九年底				
		不識字	國(初)中及以下	高中(職)	大專及以上	
總計 { 實數(千人) 百分比	17 335 100.0	700 4.0	6 530 37.7	5 878 33.9	4 227 24.4	
按性別及年齡分						
男	100.0	1.5	37.3	34.8	26.5	
15-19歲	100.0	0.0	16.6	68.9	14.5	
20-24歲	100.0	0.1	14.6	41.0	44.3	
25-29歲	100.0	0.1	18.3	39.7	41.9	
30-34歲	100.0	0.1	23.6	41.5	34.8	
35-39歲	100.0	0.1	33.5	36.8	29.6	
40-44歲	100.0	0.2	40.0	34.3	25.6	
45-49歲	100.0	0.3	48.7	27.1	23.9	
50-54歲	100.0	0.5	57.2	21.3	21.0	
55-59歲	100.0	1.7	66.7	17.1	14.5	
60-64歲	100.0	4.5	72.9	12.2	10.3	
65歲以上	100.0	9.9	66.3	12.2	11.6	
女	100.0	6.7	38.1	33.0	22.2	
15-19歲	100.0	0.0	14.2	68.4	17.4	
20-24歲	100.0	0.1	10.8	38.4	50.7	
25-29歲	100.0	0.1	14.4	42.7	42.9	
30-34歲	100.0	0.1	22.1	45.9	31.9	
35-39歲	100.0	0.2	36.2	40.7	22.9	
40-44歲	100.0	0.9	49.5	32.8	16.8	
45-49歲	100.0	2.2	61.4	23.0	13.4	
50-54歲	100.0	5.0	70.0	14.7	10.4	
55-59歲	100.0	13.3	72.4	8.7	5.6	
60-64歲	100.0	21.6	70.5	4.9	3.0	
65歲以上	100.0	41.5	52.1	4.3	2.2	

註：本表不含透過行政院勞工委員會引進之外籍勞工。

八、18 至 24 歲人口在學率明顯提升，惟台東縣、澎湖縣為最低。

八十九年底台灣地區六至三十四歲人口之在學率為 47.5%，18 歲以下各年齡組人口在學率均達 90% 以上；18 至 34 歲各年齡組人口之在學率亦呈明顯提升，其中 18 至 21 歲人口之在學率由六十九年之 22.4% 提高至 50.3%，22 至 24 歲人口在學率為 20.8%，二十年來提高 14.8 個百分點。

若依縣市別觀察，18 歲以下係屬基礎教育，故各縣市人口之在學率差異不大；18 至 21 歲人口之在學率則以臺北市 70.8% 最高，台中市、新竹市、嘉義市、臺北縣、台南市、花蓮縣及高雄市，在學率亦均高於 50%，至屏東縣、宜蘭縣、嘉義縣、南投縣等之在學率則在 40% 以下，台東縣及澎湖縣更僅為 24.2% 與 16.3% 為最低。

表九 台灣地區六至三十四歲人口之在學率

單位：%

	平均	6-11 歲	12-14 歲	15-17 歲	18-21 歲	22-24 歲	25-34 歲
民國 69 年底	42.5	95.6	92.3	58.9	22.4	6.0	1.3
民國 79 年底	44.4	94.5	97.5	80.9	33.3	10.1	1.5
民國 89 年底	47.5	95.2	99.6	91.1	50.3	20.8	3.3
按性別分							
男	47.7	95.2	99.6	90.3	47.6	20.8	3.7
女	47.4	95.2	99.6	92.0	53.1	20.9	2.8
按地區別分							
北部地區	48.7	95.2	99.5	91.8	56.7	24.0	3.7
臺北市	51.4	94.9	99.4	92.5	70.8	34.8	5.0
基隆市	45.9	95.8	99.5	90.8	48.0	20.1	2.9
新竹市	50.4	95.1	99.8	94.2	62.0	33.1	5.8
臺北縣	48.3	95.4	99.5	91.4	55.7	22.2	3.3
宜蘭縣	46.1	95.1	99.7	89.6	38.6	14.6	2.4
桃園縣	47.3	95.1	99.6	92.2	48.5	17.1	2.8
新竹縣	45.6	94.7	99.5	91.1	40.6	15.9	3.4
中部地區	47.2	95.1	99.6	89.4	45.4	17.2	2.5
台中市	49.9	95.3	99.7	92.6	63.0	25.8	3.1
苗栗縣	48.5	95.1	99.6	91.2	44.8	14.5	2.5
台中縣	46.4	95.2	99.8	89.6	40.0	15.0	2.2
彰化縣	47.3	95.0	99.5	88.7	42.6	16.3	2.3
南投縣	46.1	95.2	99.7	85.7	37.3	14.7	2.6
雲林縣	44.4	94.6	99.6	86.6	41.6	16.2	2.6
南部地區	46.2	95.3	99.6	91.9	45.4	19.6	3.3
嘉義市	51.1	95.6	99.4	95.1	55.9	24.1	3.5
台南市	49.6	95.6	99.6	92.3	54.1	24.7	4.0
高雄市	47.1	95.3	99.7	93.7	50.2	23.2	3.8
嘉義縣	43.1	95.1	99.5	89.2	38.2	16.5	3.2
台南縣	46.9	95.4	99.5	92.4	45.4	19.1	3.2
高雄縣	44.9	95.1	99.6	92.4	43.8	17.2	3.1
屏東縣	44.2	95.0	99.5	86.9	39.0	16.4	2.7
澎湖縣	34.8	95.4	99.7	93.6	16.3	3.7	1.3
東部地區	45.4	94.9	99.5	87.4	43.1	14.0	2.4
台東縣	41.5	95.3	99.6	85.1	24.2	7.8	1.2
花蓮縣	47.7	94.7	99.5	88.6	51.6	17.5	3.2

註：民國八十九年底之資料不含透過行政院勞工委員會引進之外籍勞工。

(8)

九、十年來女性就業者明顯增加，已婚婦女就業比率增加 18 個百分點。

八十九年底台閩地區十五歲以上(不含外籍勞工)之就業者計 1,017 萬 2 千人，占十五歲以上人口之 58.7%，較七十九年之 54.4% 提高 4.3 個百分點，其中男性就業比率為 68.6%，較十年前下降 3.0 個百分點，女性就業比率十年來由 35.6% 增加至 48.4%，尤以已婚或同居婦女就業比率由七十九年 32.9%，增為八十九年 50.7%；離婚或分居婦女就業比率亦增加 15 個百分點。由於就學年齡延長，15 至 24 歲就業者占十五歲以上就業者之比率，由七十九年之 20.2%，降至八十九年之 15.2%；45 至 64 歲就業者則由 21.3% 提高至 25.3%，增加 4 個百分點；25 至 44 歲就業者則增加 0.7 個百分點。

表十 台閩地區十五歲以上人口之就業狀況

	就業人數 (千人)	結構比 (%)	就業人口占十五歲以上人口比率(%)		
			平均	男	女
民國八十九年底					
總計	10 172	100.0	58.7	68.6	48.4
按年齡分					
15-24 歲	1 542	15.2	40.1	43.2	36.7
25-44 歲	5 782	56.8	78.8	90.1	67.2
45-64 歲	2 571	25.3	60.4	77.4	43.5
65 歲及以上	277	2.7	14.7	19.9	9.0
按教育程度分					
不識字	134	1.3	16.4	20.0	15.4
國(初)中及以下	3 451	33.9	53.8	66.0	41.4
高中(職)	3 638	35.8	61.9	70.0	53.1
大專及以上	2 949	29.0	69.8	74.3	64.2
按婚姻狀況分					
未婚	3 120	30.7	53.7	56.3	50.2
已婚或同居	6 519	64.1	64.5	78.3	50.7
離婚或分居	338	3.3	66.9	70.5	63.6
喪偶	195	1.9	21.4	25.8	20.1
民國七十九年底					
總計	8 102	100.0	54.4	71.6	35.6
按年齡分					
15-24 歲	1 635	20.2	42.8	48.9	36.0
25-44 歲	4 541	56.1	68.0	90.9	44.1
45-64 歲	1 723	21.3	54.4	78.2	27.7
65 歲及以上	203	2.5	16.4	24.9	6.4
按教育程度分					
不識字	340	4.2	24.8	43.8	18.1
國(初)中及以下	3 694	45.6	55.5	76.8	31.6
高中(職)	2 521	31.1	55.7	68.0	41.6
大專及以上	1 546	19.1	65.6	72.0	55.0
按婚姻狀況分					
未婚	2 644	32.6	51.9	56.7	44.9
已婚或同居	5 112	63.1	58.1	83.6	32.9
離婚或分居	177	2.2	60.3	71.5	48.5
喪偶	169	2.1	23.4	36.7	18.5

註：民國八十九年底之資料不含透過行政院勞工委員會引進之外籍勞工。

十、從事服務業人口超過六成；15至24歲就業人口有73%從事服務業，65歲以上則有60%從事農業。

由八十九年底台閩地區十五歲以上（不含外籍勞工）就業人口從事之行業觀察，從事服務業就業者占十五歲以上就業者之比率，十年來由 54.0% 提高至 63.4% 最高，係因近年來我國產業結構持續轉型所致；從事農業就業者則呈現下降，由七十九年底之 18.1% 降至八十九年底之 8.5%；而從事工業就業者則增加 0.3 個百分點。

若按年齡別觀察，各年齡層從事之行業差異頗大，年齡愈大從事農業之比率愈高，其中 65 歲以上高達 59.9%；從事服務業之比率則隨年齡之下降而逐漸提高，其中 15 至 24 歲就業者高占 72.5%，而 65 歲以上就業者僅占 32.8%；從事工業之比率則以 65 歲以上所占比率最低為 7.3%，其餘各年齡層均在 20 至 30% 之間。

表十一 台閩地區十五歲以上就業人口之行業別

	單位：%			
	總計	農業	工業	服務業
民國八十九年底				
總計	100.0	8.5	28.1	63.4
按地區別分				
台灣地區	100.0	8.5	28.2	63.2
北部地區	100.0	2.4	27.7	70.0
中部地區	100.0	14.4	30.8	54.7
南部地區	100.0	12.2	27.9	59.9
東部地區	100.0	19.3	15.5	65.2
金馬地區	100.0	2.7	5.5	91.7
按年齡分				
15-24 歲	100.0	1.8	25.7	72.5
25-44 歲	100.0	4.4	31.0	64.6
45-64 歲	100.0	16.2	25.3	58.5
65 歲及以上	100.0	59.9	7.3	32.8
按教育程度分				
不識字	100.0	57.5	13.8	28.7
國（初）中及以下	100.0	18.2	32.8	49.0
高中（職）	100.0	3.7	29.9	66.4
大專及以上	100.0	0.9	21.0	78.0
民國七十九年底				
總計	100.0	18.1	27.8	54.0
按地區別分				
台灣地區	100.0	18.3	28.1	53.7
北部地區	100.0	6.1	31.4	62.4
中部地區	100.0	30.3	27.6	42.2
南部地區	100.0	24.0	25.3	50.7
東部地區	100.0	31.0	12.6	56.4
金馬地區	100.0	6.1	2.3	91.7
按年齡分				
15-24 歲	100.0	6.6	28.5	64.9
25-44 歲	100.0	13.5	31.6	54.9
45-64 歲	100.0	36.2	19.5	44.4
65 歲及以上	100.0	61.3	9.2	29.5
按教育程度分				
不識字	100.0	63.5	14.2	22.3
國（初）中及以下	100.0	28.0	29.1	42.9
高中（職）	100.0	7.4	31.5	61.0
大專及以上	100.0	2.0	21.8	76.2

註：民國八十九年底之資料不含透過行政院勞工委員會引進之外籍勞工。

十一、平均每家戶人口數降為 3.3 人，家戶規模呈簡單化。

八十九年底台閩地區總普通住戶有 647 萬戶，其中以一人之普通住戶占 21.5% 為最多，十年來增加 8.1 個百分點，係因 15-24 歲年輕人出外就學(占 41%)、就業(占 50.6%)及 25-44 歲青壯年人口出外就業(占 82.8%)者增加所致；四人所組成家戶比重為 20.3%，較十年前略減；二人或三人所組成家戶比重相當，分占 17.2% 及 17.6%，且均較十年前之比重增加；而五人以上之家戶，則呈現明顯減少之現象，致台閩地區普通住戶平均每戶人口數由七十九年底之 4 人，降為八十九年底之 3.3 人，顯示台閩地區受社會環境快速變遷影響，家戶組成規模已漸縮小，呈簡單化之趨勢。

八十九年底台閩地區家戶型態仍以核心家戶占 55.1% 為主，其中由夫婦及未婚子女組成之家戶占 41.5% 為最多，惟十年來家戶數僅增加 6.7%，致其比重降低 9.4 個百分點，係因單身家戶快速增加 109.5% 所致；複合家戶則占 15.7%，其中由祖父母、父母及未婚子女所組成之三代同堂家戶占 10.5%，十年來僅增加 13.2%，致結構比降低 1.7 個百分點。

表十二 台閩地區普通住戶組成之變動

	民國八十九年底		民國七十九年底		增減率 (%)
	戶數 (戶)	結構比 (%)	戶數 (戶)	結構比 (%)	
總計	6 470 225	100.0	4 943 257	100.0	30.9
一人	1 392 293	21.5	664 571	13.4	109.5
二人	1 115 603	17.2	625 879	12.7	78.2
三人	1 141 414	17.6	722 694	14.6	57.9
四人	1 315 323	20.3	1 061 688	21.5	23.9
五人	774 960	12.0	918 329	18.6	-15.6
六至九人	671 600	10.4	866 293	17.5	-22.5
十人以上	59 032	0.9	83 803	1.7	-29.6
平均每戶人口數(人)	3.3	-	4.0	-	-0.7

表十三 台閩地區普通住戶家戶型態之變動

	民國八十九年底		民國七十九年底		增減率 (%)
	戶數 (戶)	結構比 (%)	戶數 (戶)	結構比 (%)	
總計	6 470 225	100.0	4 943 257	100.0	30.9
核心家戶	3 562 405	55.1	3 140 624	63.6	13.4
夫婦	504 128	7.8	339 477	6.9	48.5
夫婦及未婚子女	2 683 982	41.5	2 515 520	50.9	6.7
夫(或婦)及未婚子女	374 295	5.8	285 627	5.8	31.0
複合家戶	1 013 811	15.7	801 768	16.2	26.4
祖父母、父母及未婚子女	681 104	10.5	601 461	12.2	13.2
父母及已婚子女	257 458	4.0	155 002	3.1	66.1
祖父母及未婚孫子女	75 249	1.2	45 305	0.9	66.1
單身家戶	1 392 293	21.5	664 571	13.4	109.5
其他家戶	501 716	7.8	336 294	6.8	49.2
有親屬關係	420 568	6.5	297 724	6.0	41.3
無親屬關係	81 148	1.3	38 570	0.8	110.4

十二、女性家計負責人十年來增加 1 倍。

八十九年底台閩地區有親屬關係之普通住戶計 638 萬 9 千戶，其主要家計負責人以男性為主，占 70.8%；女性之主要家計負責人則較七十九年底增加 1.09 倍，主要因為女性單身戶十年來即增加 1.58 倍，與以女性為家計負責人之「夫婦及未婚子女」核心家戶增加 45.7% 所致。主要家計負責人為就業者十年來增加 18.2%，惟就業之比率降低 7.9 個百分點。若按年齡觀察，主要家計負責人平均年齡 46.4 歲，與七十九年之 44 歲比較，增長 2.4 歲，各年齡組中以 35 至 44 歲者最多占 30.6%，其次為 45 至 54 歲者占 24.0%。至主要家計負責人之教育程度以高中（職）教育程度者最多占 28.7%；國小程度者居次占 25.7%，較七十九年之 39.6% 大幅下降 13.9 個百分點；而大專及以上程度者占 23.9%，較七十九年提高 7.3 個百分點。

表十四 台閩地區有親屬關係普通住戶主要家計負責人之概況

	民國八十九年底		民國七十九年底		比較增減 (%)
	人數(人)	結構比(%)	人數(人)	結構比(%)	
總計	6 389 077	100.0	4 898 341	100.0	30.4
按性別分					
男	4 526 606	70.8	4 008 376	81.8	12.9
女	1 862 471	29.2	889 965	18.2	109.3
按就業狀況分					
就業	4 872 712	76.3	4 122 401	84.2	18.2
未就業	1 516 365	23.7	775 940	15.8	95.4
按年齡分					
未滿 25 歲	192 300	3.0	158 963	3.2	21.0
25-34 歲	1 103 865	17.3	1 221 123	24.9	-9.6
35-44 歲	1 953 866	30.6	1 482 125	30.3	31.8
45-54 歲	1 535 248	24.0	893 979	18.3	71.8
55-64 歲	775 064	12.1	699 494	14.3	10.8
65 歲以上	828 734	13.0	442 657	9.0	87.2
平均年齡(歲)	46.4	-	44.0	-	2.4
按教育程度分					
不識字	206 614	3.2	402 762	8.2	-48.7
自修	45 430	0.7	78 767	1.6	-42.3
國小	1 642 679	25.7	1 940 646	39.6	-15.4
國(初)中	1 138 839	17.8	810 437	16.5	40.5
高中(職)	1 831 601	28.7	850 963	17.4	127.0
大專及以上	1 523 914	23.9	814 766	16.6	87.0

十三、因未婚或離婚所致之單親家長就業比率高達 73%。

八十九年底台閩地區單親家庭有 37 萬 4 千戶，與七十九年底比較，增加 8 萬 9 千戶，其中單親家長為女性者有 26 萬 4 千戶或占 70.4% 居多。單親家庭形成原因，因喪偶所致者占 51.7%，其中家長多屬 45 歲以上之中、高年齡層者占 82.9%；因未婚或離婚所致者占 48.3%，其中單親家長屬年齡為 25 至 44 歲者占 55.7%。男性單親家長因未婚或離婚之人數占 19.2%，較因喪偶之人數占 10.4% 為高；女性單親家長因喪偶之人數占 41.4%，較因未婚或離婚之人數占 29.1% 為高。單親家庭中因未婚或離婚之兩性單親家長，其有未成年子女者，均達六成；因喪偶之女性單親家長有未成年子女者占 21.4%，男性占 18.5%。

若按單親家長之教育程度及就業情形觀察，以國（初）中及以下教育程度者最高占 60.1%；單親家長就業之比率為 57.4%，其中因未婚或離婚所致者之就業比率高達 73.1%。

表十五 台閩地區單親家庭之概況

民國八十九年底

單位：%

	總 計			男性單親家長			女性單親家長		
	合 計 或平均	未婚/離婚	喪 偶	合 計 或平均	未婚/離婚	喪 偶	合 計 或平均	未婚/離婚	喪 偶
總 計 { 實數(人)	374 295	180 690	193 605	110 730	71 912	38 818	263 565	108 778	154 787
{ 百分比	100.0	48.3	51.7	29.6	19.2	10.4	70.4	29.1	41.4
按單親家長之年齡分	100.0	100.0	100.0	100.0	100.0	100.0	100.0	100.0	100.0
未滿 25 歲	0.5	0.9	0.1	0.5	0.7	0.0	0.5	1.0	0.1
25-44 歲	35.7	55.7	17.1	34.4	48.4	8.6	36.2	60.5	19.2
45-64 歲	47.0	39.7	53.8	44.7	43.7	46.5	48.0	37.1	55.6
65 歲以上	16.8	3.7	29.1	20.4	7.2	44.9	15.3	1.4	25.1
按單親家長之教育程度分	100.0	100.0	100.0	100.0	100.0	100.0	100.0	100.0	100.0
不識字	8.2	1.3	14.6	2.8	0.9	6.5	10.4	1.6	16.6
國(初)中及以下	60.1	51.7	67.9	59.2	54.0	68.8	60.4	50.2	67.6
高中(職)	22.5	33.3	12.5	24.8	30.2	14.7	21.6	35.4	11.9
大專及以上	9.2	13.6	5.1	13.2	14.9	10.1	7.5	12.8	3.8
按單親家長之就業情形分	100.0	100.0	100.0	100.0	100.0	100.0	100.0	100.0	100.0
就業	57.4	73.1	42.9	64.8	76.1	43.9	54.3	71.1	42.6
未就業	42.6	26.9	57.1	35.2	23.9	56.1	45.7	28.9	57.4
按有無未成年子女分	100.0	100.0	100.0	100.0	100.0	100.0	100.0	100.0	100.0
有未成年子女	40.8	62.1	20.8	47.0	62.3	18.5	38.2	62.0	21.4
無未成年子女	59.2	37.9	79.2	53.0	37.7	81.5	61.8	38.0	78.6

註：單親家庭係指由父親或母親與未婚子女所組成之家庭。

十四、外籍人口有 40 萬人，以東南亞國籍最多；就業者以從事工業之比率最高。

八十九年底居住台閩地區之外籍人口有 40 萬人，較七十九年增加達十三倍，係因民國七十八年政府陸續開放引進外籍勞工所致。外籍人口中超過八成來自東南亞國家，有 34 萬 8 千人，其中為泰國籍 14 萬 3 千人為最多，菲律賓籍有 9 萬 5 千人次之。

十五歲以上外籍人口就業者計 32 萬 7 千人，其年齡以 25 至 34 歲者最多占 62.5%，其次為 35 至 44 歲及 15 至 24 歲者，分占 17.2%與 17.1%；從事之行業以工業為主，占 68.6%，服務業居次占 30.9%。外籍人口以泰國及菲律賓籍就業率最高，分別為 97.8%與 96.6%；從事行業中，泰國籍以從事工業比率最高，達 96.8%，菲律賓及越南籍亦以從事工業之比率較高，為 69.1%與 62.0%；美國、印尼及馬來西亞籍則以從事服務業比率較高，分占 85.0%、78.6%與 65.5%。

表十六 居住台閩地區外籍人口之變遷

單位：人；%

	總 計		日 本		美 國		東南亞國家		其他國家	
	人數	百分比	人數	百分比	人數	百分比	人數	百分比	人數	百分比
民國 59 年底	14 047	100.0	3 851	27.4	3 563	25.4	3 683	26.2	2 950	21.0
民國 64 年底	14 574	100.0	4 224	29.0	3 638	25.0	3 688	25.3	3 024	20.7
民國 69 年底	19 689	100.0	-	-	-	-	-	-	-	-
民國 79 年底	31 225	100.0	8 248	26.4	7 423	23.8	10 012	32.1	5 542	17.7
民國 89 年底	400 425	100.0	11 487	2.9	9 261	2.3	348 361	87.0	31 316	7.8

註：民國 64 年、民國 69 年為台灣地區之資料。

表十七 居住台閩地區十五歲以上外籍人口之工作狀況

民國八十九年底

單位：%

	外籍 就業人數 (人)	結構比	占 15 歲以上外籍 人口之比率	從 事 行 業		
				農 業	工 業	服 務 業
總 計	326 737	100.0	83.8	0.5	68.6	30.9
按國籍分						
日本	5 766	1.8	64.2	0.5	48.2	51.3
美國	3 449	1.1	61.8	0.3	14.7	85.0
東南亞國家	308 970	94.6	89.2	0.5	70.7	28.8
印尼	65 719	20.1	88.9	0.9	20.5	78.6
泰國	140 228	42.9	97.8	0.0	96.8	3.2
菲律賓	91 968	28.1	96.6	0.6	69.1	30.3
馬來西亞	1 738	0.5	29.0	0.4	34.1	65.5
越南	7 993	2.4	30.9	3.4	62.0	34.6
其他	1 324	0.4	63.9	0.6	18.9	80.5
其他國家	8 552	2.6	29.5	2.1	25.3	72.6
按性別分						
男	177 048	54.2	95.2	0.7	91.8	7.5
女	149 689	45.8	73.3	0.3	41.1	58.6
按年齡分						
15-24 歲	55 932	17.1	66.5	1.0	94.3	4.7
25-34 歲	204 237	62.5	89.8	0.4	64.1	35.5
35-44 歲	56 123	17.2	88.9	0.3	63.5	36.1
45-54 歲	7 965	2.4	72.7	0.6	49.0	50.4
55-64 歲	1 985	0.6	63.6	0.9	38.7	60.4
65 歲以上	495	0.2	40.3	1.4	23.0	75.6

(貳) 人口遷徙

一、五年來遷徙人口計 578 萬人，自大陸地區或國外遷入者計 14 萬 6 千人。

八十九年底台灣地區五歲以上常住人口，近五年之遷徙人口計 578 萬 1 千人，占五歲以上總人口之 28.3%，其中國內遷徙人口計 563 萬 5 千人或占遷徙人口 97.5%，自大陸地區或國外遷入者計 14 萬 6 千人或占 2.5%。國內遷徙人口中以同鄉鎮市區跨村里者占 28.7% 最高，其次為跨縣市遷徙者占 28.6% 及同縣市跨鄉鎮市區者占 26.4%，而同村里內遷徙者則占 16.3%。按地區別觀察，北部地區遷徙人口比率占 30.8%，高於其他地區；至各地區之遷徙距離，則呈現北部及中部地區以同鄉鎮市區跨村里遷徙為主，而南部及東部地區則以跨縣市遷徙為主。遷徙人口比率較高者包括台中市、澎湖縣、基隆市、桃園縣及臺北縣等，均超過 32%。

表十八 台灣地區五歲以上人口五年來遷徙情形按現住地分

民國八十九年底

	五歲以上 常住人口		五年前居 住於本宅		五年前未 居住於本宅 (遷徙總人口)		國內遷徙					自大陸地 區或國外 遷入		
	千人	%	千人	%	千人	%	合 計		同村里 不同住宅	同鄉鎮市區 不同村里	同縣市 不同鄉鎮市區	不同 縣市	千人	%
							千人	%	%	%	%	%		
總 計	20 439	100.0	14 658	71.7	5 781	28.3	5 635	97.5	16.3	28.7	26.4	28.6	146	2.5
北部地區	9 012	100.0	6 240	69.2	2 772	30.8	2 686	96.9	15.9	29.4	27.4	27.4	86	3.1
臺北市	2 429	100.0	1 738	71.6	691	28.4	655	94.8	19.6	27.3	29.7	23.4	36	5.2
基隆市	360	100.0	242	67.2	118	32.8	116	98.3	14.3	27.4	29.1	29.2	2	1.7
新竹市	358	100.0	244	68.2	114	31.8	110	96.9	12.5	35.0	21.7	30.8	3	3.1
臺北縣	3 441	100.0	2 325	67.6	1 116	32.4	1 089	97.6	15.4	31.5	27.3	25.7	27	2.4
宜蘭縣	411	100.0	308	75.0	103	25.0	101	98.3	15.7	25.9	30.2	28.2	2	1.7
桃園縣	1 610	100.0	1 087	67.5	523	32.5	510	97.4	13.1	28.3	26.1	32.6	13	2.6
新竹縣	403	100.0	297	73.5	107	26.5	104	97.4	16.1	24.3	21.9	37.8	3	2.6
中部地區	5 016	100.0	3 723	74.2	1 293	25.8	1 264	97.8	19.0	29.4	23.6	27.9	28	2.2
台中市	908	100.0	576	63.4	333	36.6	325	97.5	13.2	27.3	28.5	31.1	8	2.5
苗栗縣	489	100.0	383	78.4	106	21.6	103	97.3	19.3	32.5	19.2	29.0	3	2.7
台中縣	1 379	100.0	1 011	73.3	368	26.7	361	98.1	20.0	29.5	23.9	26.7	7	1.9
彰化縣	1 146	100.0	898	78.4	248	21.6	243	98.2	22.6	32.2	25.6	19.6	4	1.8
南投縣	450	100.0	346	77.0	104	23.0	100	97.4	24.4	35.1	15.1	25.4	3	2.6
雲林縣	645	100.0	510	79.1	135	20.9	132	97.6	20.0	22.4	17.4	40.2	3	2.4
南部地區	5 916	100.0	4 336	73.3	1 581	26.7	1 553	98.2	15.0	27.4	26.9	30.8	28	1.8
嘉義市	247	100.0	177	71.6	70	28.4	69	98.3	13.2	37.9	19.8	29.2	1	1.7
台南市	679	100.0	483	71.1	196	28.9	193	98.4	14.7	31.9	31.5	21.9	3	1.6
高雄市	1 389	100.0	969	69.8	420	30.2	412	98.3	12.3	29.7	32.6	25.3	7	1.7
嘉義縣	510	100.0	389	76.2	121	23.8	118	97.6	17.2	18.9	19.8	44.0	3	2.4
台南縣	1 035	100.0	766	74.1	268	25.9	264	98.5	18.2	23.5	24.4	33.9	4	1.5
高雄縣	1 169	100.0	864	73.9	305	26.1	300	98.3	13.8	25.6	24.8	35.7	5	1.7
屏東縣	810	100.0	635	78.5	175	21.5	171	97.9	18.2	28.5	24.6	28.7	4	2.1
澎湖縣	78	100.0	52	66.9	26	33.1	25	98.4	12.0	19.0	15.4	53.6	0	1.6
東部地區	494	100.0	359	72.7	135	27.3	132	98.0	14.3	25.8	27.4	32.5	3	2.0
台東縣	190	100.0	141	74.0	49	26.0	49	98.2	15.0	28.2	24.0	32.8	1	1.8
花蓮縣	304	100.0	218	71.9	85	28.1	84	98.0	13.8	24.4	29.4	32.3	2	2.0

註：1.本表資料不含透過行政院勞工委員會引進之外籍勞工。

2.遷徙人口係指五年前居住處所與現住處所不同之人口。

二、五年來遷徙人口以 15 至 34 歲年齡層占 57% 居多。

八十九年台灣地區五年來跨縣市（含大陸地區或國外遷入）之遷徙人口計 175 萬 5 千人，按現有年齡觀察，以 25 至 34 歲年齡層計 50 萬 5 千人或占 28.8% 為最高，15 至 24 歲組占 28.5% 次之，合占 57.3%，顯示遷徙人口多集中在就學、就業之年齡層；其中男性遷徙人口以 15 至 24 歲占 33.0% 為主，女性遷徙人口以 25 至 34 歲占 33.9% 為主。按教育程度觀察，遷徙人口中以大專及以上教育程度者占 35.2% 最高，其次為國小及國（初）中及高中（職）分占 31.7% 及 31.1%。按工作狀況觀察，遷徙人口中有工作者占 68.0%，從事服務業者佔有工作者之 76.1% 為最多，從事工業者占 22.6%；無工作者計 50 萬 1 千人或占 32.0%，年齡以 15 至 24 歲之 19 萬 9 千人或占 39.8% 居多，其中仍在就讀高中（職）或大專及以上者占 49.3%，就讀國中者則占 23.2%，合占 72.5%。

表十九 台灣地區跨縣市遷徙人口之分佈按性別、年齡、教育程度及工作狀況分

	民國八十九年底							單位：%	
	合計		北部 地區	中部 地區	南部 地區	東部 地區	男	女	
	實數 (人)	結構比							
五歲以上人口	1 754 748	-	821 254	381 488	506 383	45 623	943 551	811 197	
按年齡分	1 754 748	100.0	100.0	100.0	100.0	100.0	100.0	100.0	
5-14 歲	188 247	10.7	11.5	10.8	9.7	6.8	10.4	11.1	
15-24 歲	500 509	28.5	25.5	27.4	33.3	39.3	33.0	23.3	
25-34 歲	505 360	28.8	29.4	30.1	27.1	26.0	24.4	33.9	
35-44 歲	303 961	17.3	18.2	17.2	16.1	15.5	17.5	17.2	
45-54 歲	134 635	7.7	8.0	7.7	7.3	7.0	7.9	7.4	
55-64 歲	56 364	3.2	3.4	3.2	2.9	2.6	3.1	3.3	
65 歲以上	65 672	3.7	4.0	3.6	3.5	2.8	3.7	3.8	
按教育程度分	1 754 748	100.0	100.0	100.0	100.0	100.0	100.0	100.0	
不識字	23 683	1.3	1.1	1.7	1.6	1.1	0.5	2.3	
自修	10 735	0.6	0.6	0.6	0.6	0.5	0.6	0.7	
國小及國(初)中	556 886	31.7	29.6	35.6	32.0	34.6	29.9	33.9	
高中(職)	546 253	31.1	29.8	30.9	33.4	31.4	31.0	31.3	
大專及以上	617 191	35.2	38.9	31.2	32.4	32.4	38.0	31.8	
十五歲以上人口	1 566 501	-	726 705	340 256	457 030	42 510	845 413	721 088	
按工作狀況分	1 566 501	100.0	100.0	100.0	100.0	100.0	100.0	100.0	
有工作	1 065 729	68.0	68.7	66.5	67.8	70.8	80.4	53.5	
農業	13 480	0.9	0.4	1.3	1.2	2.6	1.0	0.7	
工業	241 257	15.4	15.8	17.1	13.9	11.3	19.8	10.3	
服務業	810 992	51.8	52.5	48.2	52.8	57.0	59.6	42.6	
無工作	500 772	32.0	31.3	33.5	32.2	29.2	19.6	46.5	

註：1.本表資料不含透過行政院勞工委員會引進之外籍勞工。

2.本表遷徙人口係指五年來台閩地區跨縣市遷徙及原非居住台閩地區遷入者。

三、人口遷徙方向多以鄰近且工商業較發展縣市為主。

按五年前居住地與現住地觀察本次普查各縣市五年來遷徙人口之流向，其中最明顯者為臺北市有 3.1% 自臺北縣遷入，基隆市有 3.7% 自臺北縣遷入，臺北縣有 4.3% 自臺北市遷入，桃園縣有 3.8% 自臺北縣遷入，台中市有 3.4% 自台中縣遷入，高雄縣有 3.7% 自高雄市遷入，顯示遷徙主要目的地，係以考量鄰近、交通方便且工商業發展縣市為主。

表二十 台灣地區五歲以上人口五年前居住地按現住地分

五年前 居住地		五歲以上人口		民國八十九年底										單位：%
		實數 (千人)	百分比	臺北市	基隆市	新竹市	臺北縣	宜蘭縣	桃園縣	新竹縣	台中市	苗栗縣	台中縣	彰化縣
總計		20 439	100.0	12.3	1.7	1.7	16.7	2.0	7.4	1.9	4.3	2.4	6.7	5.7
臺北市		2 429	100.0	92.2	0.2	0.1	3.1	0.2	0.5	0.1	0.2	0.1	0.2	0.2
基隆市		360	100.0	2.9	90.0	0.1	3.7	0.3	0.4	0.1	0.2	0.1	0.2	0.1
新竹市		358	100.0	1.3	0.1	89.5	1.3	0.1	1.0	1.4	0.4	0.9	0.5	0.3
臺北縣		3 441	100.0	4.3	0.3	0.1	91.1	0.2	0.7	0.1	0.2	0.1	0.2	0.2
宜蘭縣		411	100.0	1.6	0.3	0.1	2.6	92.6	0.6	0.1	0.1	0.1	0.2	0.1
桃園縣		1 610	100.0	1.9	0.2	0.2	3.8	0.2	88.9	0.5	0.2	0.4	0.4	0.3
新竹縣		403	100.0	1.2	0.1	1.5	1.8	0.1	1.9	89.6	0.3	0.7	0.4	0.3
台中市		908	100.0	1.1	0.1	0.1	1.0	0.1	0.3	0.1	88.0	0.3	3.4	1.4
苗栗縣		489	100.0	0.7	0.1	0.4	1.2	0.0	0.8	0.4	0.4	93.3	0.9	0.2
台中縣		1 379	100.0	0.4	0.1	0.1	0.7	0.0	0.3	0.1	2.1	0.3	92.5	0.8
彰化縣		1 146	100.0	0.4	0.0	0.0	0.8	0.0	0.2	0.0	0.7	0.1	0.7	95.5
南投縣		450	100.0	0.4	0.0	0.1	0.7	0.0	0.2	0.1	1.0	0.1	1.3	0.7
雲林縣		645	100.0	0.7	0.1	0.1	2.8	0.0	0.4	0.1	0.6	0.1	0.7	0.6
嘉義市		247	100.0	0.7	0.0	0.1	0.7	0.0	0.2	0.0	0.4	0.0	0.3	0.2
台南市		679	100.0	0.5	0.0	0.1	0.4	0.0	0.1	0.0	0.2	0.0	0.1	0.1
高雄市		1 389	100.0	0.6	0.1	0.1	0.6	0.1	0.2	0.1	0.2	0.1	0.2	0.2
高雄縣		510	100.0	0.8	0.1	0.1	2.0	0.1	0.5	0.1	0.6	0.1	0.6	0.5
台南縣		1 035	100.0	0.6	0.0	0.1	0.8	0.0	0.3	0.1	0.3	0.1	0.3	0.3
高雄縣		1 169	100.0	0.5	0.1	0.1	0.6	0.0	0.3	0.1	0.2	0.1	0.3	0.2
屏東縣		810	100.0	0.5	0.0	0.1	0.7	0.0	0.3	0.1	0.2	0.1	0.3	0.2
澎湖縣		78	100.0	1.3	0.2	0.2	2.3	0.3	1.0	0.2	0.7	0.3	1.1	0.9
台東縣		190	100.0	0.7	0.1	0.1	1.7	0.2	0.7	0.1	0.3	0.1	0.5	0.2
花蓮縣		304	100.0	1.2	0.2	0.1	2.3	0.6	0.9	0.2	0.3	0.1	0.5	0.2

五年前 居住地		現住地												
		南投縣	雲林縣	嘉義市	台南市	高雄市	嘉義縣	台南縣	高雄縣	屏東縣	澎湖縣	台東縣	花蓮縣	其他地區
總計		2.2	3.1	1.2	3.4	6.8	2.4	4.9	5.6	4.0	0.3	0.9	1.5	0.8
臺北市		0.1	0.1	0.1	0.1	0.2	0.1	0.1	0.2	0.1	0.0	0.1	0.1	1.5
基隆市		0.1	0.1	0.0	0.1	0.3	0.1	0.1	0.1	0.1	0.0	0.1	0.2	0.6
新竹市		0.1	0.2	0.1	0.2	0.3	0.1	0.2	0.3	0.2	0.0	0.1	0.1	1.0
臺北縣		0.1	0.3	0.1	0.1	0.2	0.2	0.2	0.2	0.2	0.0	0.1	0.2	0.9
宜蘭縣		0.1	0.1	0.0	0.1	0.2	0.1	0.1	0.1	0.1	0.0	0.1	0.3	0.5
桃園縣		0.2	0.2	0.1	0.1	0.3	0.2	0.2	0.3	0.3	0.0	0.2	0.2	0.9
新竹縣		0.1	0.1	0.0	0.1	0.2	0.1	0.2	0.2	0.2	0.0	0.1	0.1	0.7
台中市		0.9	0.4	0.1	0.2	0.3	0.2	0.3	0.3	0.2	0.0	0.1	0.1	1.0
苗栗縣		0.1	0.1	0.0	0.1	0.1	0.1	0.1	0.1	0.1	0.0	0.0	0.1	0.6
台中縣		0.6	0.3	0.1	0.1	0.2	0.2	0.2	0.2	0.2	0.0	0.1	0.1	0.5
彰化縣		0.3	0.2	0.0	0.1	0.1	0.1	0.1	0.1	0.1	0.0	0.0	0.0	0.4
南投縣		93.7	0.2	0.0	0.1	0.1	0.1	0.2	0.1	0.1	0.0	0.0	0.0	0.6
雲林縣		0.3	91.3	0.2	0.1	0.3	0.4	0.2	0.3	0.1	0.0	0.0	0.0	0.5
嘉義市		0.1	0.8	91.4	0.2	0.3	3.0	0.5	0.2	0.1	0.0	0.0	0.0	0.5
台南市		0.1	0.1	0.1	93.3	0.5	0.2	2.5	0.8	0.2	0.0	0.0	0.0	0.5
高雄市		0.1	0.2	0.1	0.3	91.9	0.2	0.5	2.7	0.9	0.1	0.1	0.1	0.6
高雄縣		0.2	0.8	1.3	0.3	0.7	89.2	0.7	0.6	0.2	0.0	0.0	0.1	0.6
台南縣		0.1	0.2	0.2	2.5	0.9	0.4	91.0	0.9	0.3	0.0	0.1	0.1	0.4
高雄縣		0.1	0.2	0.1	0.5	3.7	0.2	0.7	90.4	0.9	0.1	0.1	0.1	0.5
屏東縣		0.1	0.1	0.1	0.2	1.3	0.1	0.4	1.1	93.5	0.0	0.1	0.1	0.5
澎湖縣		0.2	0.5	0.2	0.8	2.5	0.4	1.0	1.8	1.0	82.0	0.2	0.2	0.6
台東縣		0.1	0.1	0.0	0.2	0.7	0.1	0.3	0.9	0.6	0.0	91.1	0.7	0.5
花蓮縣		0.1	0.1	0.0	0.1	0.3	0.1	0.2	0.4	0.2	0.0	0.6	90.5	0.7

註：1.本表資料不含透過行政院勞工委員會引進之外籍勞工。

2.其他地區係指台灣地區以外之地區。

(參) 通勤及通學**一、都市化程度愈高之縣市，活動人口高於常住人口。**

若以各縣市常住人口減去至外地通勤及通學之人口，再加上來自外地至本縣市通勤及通學之人口，定義為活動人口，則八十九年底臺北市活動人口 301 萬 3 千人，其中有 65 萬 2 千人或占 21.6% 為居住外地，以來自臺北縣、桃園縣及基隆市居多；台中市活動人口 111 萬 2 千人，其中 20.2% 為居住外地，以來自台中縣、彰化縣及南投縣居多；新竹市活動人口 44 萬 4 千人，其中 21.1% 為居住外地，以來自新竹縣及苗栗縣居多；高雄市活動人口 153 萬 8 千人，其中 12.3% 居住外地，以來自高雄縣及屏東縣居多。

若以活動人口與常住人口比較，其中活動人口多於常住人口之縣市，以臺北市相差 42 萬人為最多，台中市 13 萬人次之，再次依序為新竹市、高雄市、桃園縣、嘉義市、台南市、台南縣；其他縣市活動人口則均少於常住人口，顯示都市化程度愈高之縣市，活動人口高於常住人口。

表二十一 台灣地區活動人口按縣市別分

	民國八十九年底		單位：人		差異 (B) - (A)
	常住人口 (A)	至外地 活動人口	活動人口 (B)	來自外地 活動人口	
臺北市	2 590 587	229 063	3 013 121	651 597	422 534
基隆市	385 266	71 196	343 177	29 107	-42 089
新竹市	385 009	34 250	444 359	93 600	59 350
臺北縣	3 680 163	626 292	3 369 572	315 701	-310 591
宜蘭縣	441 241	32 274	418 211	9 244	-23 030
桃園縣	1 742 033	126 655	1 775 866	160 488	33 833
新竹縣	439 674	74 115	424 735	59 176	-14 939
台中市	979 566	91 739	1 112 362	224 535	132 796
苗栗縣	526 245	63 879	483 095	20 729	-43 150
台中縣	1 488 754	187 947	1 427 505	126 698	-61 249
彰化縣	1 236 894	97 888	1 178 585	39 579	-58 309
南投縣	483 559	47 257	461 679	25 377	-21 880
雲林縣	694 684	78 616	645 941	29 873	-48 743
嘉義市	264 216	27 573	280 944	44 301	16 728
台南市	722 235	80 373	734 357	92 495	12 122
高雄市	1 479 122	130 310	1 538 062	189 250	58 940
嘉義縣	548 554	66 697	517 313	35 456	-31 241
台南縣	1 105 486	106 380	1 106 683	107 577	1 197
高雄縣	1 252 140	191 932	1 193 102	132 894	-59 038
屏東縣	868 334	72 860	824 739	29 265	-43 595
澎湖縣	82 949	2 942	81 377	1 370	-1 572
台東縣	204 326	10 349	197 029	3 052	-7 297
花蓮縣	324 856	17 783	313 610	6 537	-11 246

註：1.本表不含透過行政院勞工委員會引進之外籍勞工。

2.至外地活動人口係指居住於該縣市而至其他縣市通勤或通學之人口。

3.來自外地活動人口係指居住於其他縣市而在該縣市通勤或通學之人口。

4.活動人口 = 常住人口 - 至外地活動人口 + 來自外地活動人口。

二、大臺北地區跨鄉鎮市區通勤工作人口占工作人口之比率達 4 成以上。

八十九年底台灣地區十五歲以上跨鄉鎮市區通勤工作人口計 355 萬 5 千人，占台灣地區十五歲以上工作人口之 35.1%，較上次普查增加 3.1 個百分點。按地區別觀察，北部地區通勤工作人口計 184 萬 7 千人或通勤率 41.1%，均遠高於其他地區。各縣市中以居住臺北縣之通勤工作人口計 79 萬 2 千人居第一位，其次依序為臺北市 49 萬 9 千人、桃園縣 26 萬 7 千人、台中縣 23 萬 5 千人、高雄市 23 萬 4 千人、高雄縣 21 萬 9 千人等；各縣市之通勤率則以基隆市 48.6% 最高，其次依序為臺北縣 45.8%、新竹縣 44.1%、臺北市 41.4%、高雄縣 38.3% 及高雄市 35.5% 等。

若由十年來各縣市通勤率變動觀察，除澎湖縣、台東縣、花蓮縣之通勤率減少幅度超過 5% 外，其他縣市多呈增加現象，尤以新竹市增加 15.1% 為最多，台中縣 7.7%、苗栗縣 6.0%、彰化縣 5.9% 次之。

表二十二 台灣地區十五歲以上通勤工作人口

單位：人；%

	民國八十九年底			民國七十九年底		
	工作人口 (A)	通勤工作人口 (B)	通勤率 (B)/(A)×100	工作人口 (C)	通勤工作人口 (D)	通勤率 (D)/(C)×100
總計	10 124 826	3 554 801	35.1	7 577 134	2 424 418	32.0
北部地區	4 498 557	1 847 336	41.1	3 200 966	1 214 178	37.9
臺北市	1 204 382	498 704	41.4	1 047 979	422 912	40.4
基隆市	172 224	83 639	48.6	128 287	62 051	48.4
新竹市	172 565	49 371	28.6	118 953	16 033	13.5
臺北縣	1 727 197	791 680	45.8	1 122 449	462 570	41.2
宜蘭縣	195 297	63 807	32.7	163 900	52 707	32.2
桃園縣	816 345	267 280	32.7	479 120	143 407	29.9
新竹縣	210 547	92 855	44.1	140 278	54 498	38.8
中部地區	2 497 056	738 177	29.6	1 912 622	479 832	25.1
台中市	438 024	110 973	25.3	262 582	75 617	28.8
苗栗縣	236 329	84 077	35.6	209 862	62 101	29.6
台中縣	680 972	234 836	34.5	459 224	123 148	26.8
彰化縣	575 598	161 433	28.0	452 759	100 013	22.1
南投縣	225 697	53 538	23.7	203 698	48 599	23.9
雲林縣	340 436	93 320	27.4	324 497	70 354	21.7
南部地區	2 889 623	918 534	31.8	2 245 848	671 144	29.9
嘉義市	109 655	25 631	23.4	85 517	17 010	19.9
台南市	313 155	94 559	30.2	236 244	66 738	28.2
高雄市	657 734	233 586	35.5	470 923	158 796	33.7
嘉義縣	270 301	63 079	23.3	239 229	57 291	23.9
台南縣	529 603	168 897	31.9	421 115	117 443	27.9
高雄縣	570 955	218 713	38.3	412 289	150 596	36.5
屏東縣	400 686	107 468	26.8	344 507	94 154	27.3
澎湖縣	37 534	6 601	17.6	36 024	9 116	25.3
東部地區	239 590	50 754	21.2	217 698	59 264	27.2
台東縣	98 295	14 534	14.8	95 293	21 766	22.8
花蓮縣	141 295	36 220	25.6	122 405	37 498	30.6

註：通勤工作人口係指工作地與居住地位於不同鄉鎮市區者。

三、通勤工作人口以 25 至 34 歲、大專及以上教育程度、從事服務業者居多。

八十九年底台灣地區通勤工作人口之年齡層，以 25 至 34 歲占 35.1% 最多，其次為 35 至 44 歲占 27.2%、15 至 24 歲占 18.6%，其餘為 45 至 54 歲占 14.9%、55 至 64 歲占 3.6% 及 65 歲以上占 0.6%；與七十九年普查比較，十年來通勤工作人口以 45 至 54 歲及 35 至 44 歲年齡層，分別成長 141.9% 及 76.1% 為最多。

按教育程度觀察，教育程度愈高，則有通勤人口愈多、增加愈快情形，以大專及以上程度者計 144 萬 6 千人或占 40.7% 最多；十年來通勤工作人口以大專及以上及高中（職）教育程度，分別增加 103.6% 及 48.5% 為最多。

按工作狀況觀察，從事服務業者計 240 萬 1 千人或占 67.5% 為最多，其次為從事工業者計 111 萬 5 千人或占 31.4%，從事農業者計 3 萬 9 千人僅占 1.1%；十年來通勤工作人口以從事服務業者，增加 83.6% 為最多。

表二十三 台灣地區十五歲以上通勤工作人口按年齡、教育程度及工作狀況分

單位：人；%

	民國八十九年底		民國七十九年底		增減率
	通勤工作人口	結構比	通勤工作人口	結構比	
總計	3 554 801	100.0	2 408 922	100.0	47.6
按年齡分					
15-24 歲	662 122	18.6	539 731	22.4	22.7
25-34 歲	1 246 813	35.1	965 588	40.1	29.1
35-44 歲	966 996	27.2	548 979	22.8	76.1
45-54 歲	528 434	14.9	218 486	9.1	141.9
55-64 歲	128 509	3.6	116 723	4.8	10.1
65 歲以上	21 927	0.6	19 416	0.8	12.9
按教育程度分					
不識字	8 795	0.3	32 468	1.3	-72.9
國（初）中及以下	769 052	21.6	770 064	32.0	-0.1
高中（職）	1 330 455	37.4	895 972	37.2	48.5
大專及以上	1 446 499	40.7	710 418	29.5	103.6
按工作狀況分					
農業	38 896	1.1	61 573	2.6	-36.8
工業	1 114 771	31.4	1 039 377	43.1	7.3
服務業	2 401 134	67.5	1 307 973	54.3	83.6

四、十年來跨鄉鎮市區就學人口增加；國小及國(初)中之比重增加最明顯。

八十九年底台灣地區六歲以上通學人口計 113 萬人，占六歲以上就學人口 465 萬 2 千人之 24.3%，即 4 位就學人口中有 1 位跨鄉鎮市區就學，而七十九年 5 位就學人口中有 1 位跨鄉鎮市區就學。就受教育程度觀察，除高中(職)以上就學者，維持 2 位中有 1 位跨鄉鎮市區就學外，國小及國(初)中就學人口為跨鄉鎮市區情形增加，其中國小就學人口由每百位有 3 位增為每百位有 6 位為跨鄉鎮市區就學；至國(初)中就學人口亦由每百位有 8 位增為每百位有 12 位。按地區別觀察，以北部及南部地區之通學情形較明顯，各縣市中以居住臺北縣之通學人口計 22 萬人居首位，通學率為 27.0%，其次依序為臺北市 13 萬 6 千人或 24.8%、台中縣 9 萬 2 千人或 28.2%、桃園縣 8 萬 1 千人或 20.7%、高雄市 7 萬 9 千人或 25.1%、高雄縣 6 萬 9 千人或 27.2% 等，顯示臺北市、台中市及高雄市等三大都會區之跨鄉鎮市區就學情形最為明顯。十年來各縣市通學率多呈增加現象，且都市化程度愈高之縣市，增加幅度愈大。

表二十四 台灣地區六歲以上通學人口之變動

單位：人；%

	民國八十九年底			民國七十九年底		
	就學人口	通學人口	通學率	就學人口	通學人口	通學率
總計	4 651 658	1 130 161	24.3	4 996 850	958 959	19.2
按性別分						
男	2 378 257	573 048	24.1	2 570 831	487 499	19.0
女	2 273 401	557 113	24.5	2 426 019	471 460	19.4
按教育程度分						
國小	1 966 244	111 504	5.7	2 375 547	76 290	3.2
國(初)中	920 899	108 557	11.8	1 177 119	93 213	7.9
高中(職)	986 060	520 369	52.8	954 860	497 794	52.1
大專及以上	778 455	389 731	50.1	489 324	291 662	59.6

表二十五 台灣地區六歲以上通學人口按縣市別分

單位：人；%

	民國八十九年底			民國七十九年底		
	就學人口 (A)	通學人口 (B)	通學率 (B)/(A)×100	就學人口 (C)	通學人口 (D)	通學率 (D)/(C)×100
總計	4 651 658	1 130 161	24.3	4 996 850	969 643	19.4
北部地區	2 107 674	516 504	24.5	2 219 589	425 786	19.2
臺北市	548 100	135 996	24.8	702 545	128 216	18.3
基隆市	78 330	18 784	24.0	80 784	17 210	21.3
新竹市	92 471	19 652	21.3	89 857	6 408	7.1
臺北縣	814 641	219 714	27.0	802 602	172 002	21.4
宜蘭縣	90 703	20 671	22.8	100 753	20 260	20.1
桃園縣	393 004	81 401	20.7	358 660	63 445	17.7
新竹縣	90 425	20 286	22.4	84 388	18 245	21.6
中部地區	1 150 267	270 276	23.5	1 238 346	247 084	20.0
台中市	231 634	46 856	20.2	214 093	39 616	18.5
苗栗縣	110 688	23 434	21.2	120 852	24 790	20.5
台中縣	327 898	92 418	28.2	330 015	71 456	21.7
彰化縣	259 478	63 416	24.4	302 436	59 207	19.6
南投縣	92 707	16 274	17.6	114 751	20 310	17.7
雲林縣	127 862	27 878	21.8	156 199	31 705	20.3
南部地區	1 291 147	327 554	25.4	1 410 563	276 136	19.6
嘉義市	60 084	12 716	21.2	69 991	5 603	8.0
台南市	162 325	42 261	26.0	176 841	32 288	18.3
高雄市	313 508	78 671	25.1	352 287	61 874	17.6
嘉義縣	98 523	27 098	27.5	105 826	27 594	26.1
台南縣	224 696	61 009	27.2	227 486	49 671	21.8
高雄縣	252 128	68 702	27.2	263 260	58 361	22.2
屏東縣	166 357	35 982	21.6	194 928	38 096	19.5
澎湖縣	13 526	1 115	8.2	19 944	2 649	13.3
東部地區	102 570	15 827	15.4	128 352	20 637	16.1
台東縣	34 979	2 879	8.2	52 651	6 714	12.8
花蓮縣	67 591	12 948	19.2	75 701	13 923	18.4

註：通學人口係指求學地與居住地位於不同鄉鎮市區者。

(肆) 長期照護需求**一、需長期照護者有 33 萬 8 千人，有 13 萬 6 千人為需重度與極重度照護者。**

八十九年底台閩地區常住人口有長期照護需求者為 33 萬 8 千人，其中有近 13 萬 6 千人需重度（占 24.8%）與極重度照護（占 15.3%），至需輕度照護者占 40.1%，需中度照護者占 19.8%。需長期照護者中有 31 萬 3 千人係居住於一般家戶內，其中有 39.4%屬需重度與極重度照護者；另有 2 萬 6 千人則居住於養護機構內，其中有 49.1%屬需重度與極重度照護者。

二、需長期照護老年人口有 18 萬 2 千人，有 79%與親屬同住。

台閩地區需長期照護之六十五歲以上人口有 18 萬 2 千人，占全體老年人口 188 萬 7 千人之 9.7%，其中有 2 萬 5 千人為獨居，有 1 萬 4 千人住養護機構，餘 78.5%與配偶、兒女或親友同住；六十五歲以上需長期照護中，需輕度照護者占 37.7%，需中度照護者占 17.8%，需重度與極重度照護者占 44.5%，顯示老年人口安養愈趨重要。若按老年人口之居住方式觀察，居住於養護機構內之每百位老人有 39 位需長期照護者，且有 65.3%為需重度與極重度照護；其次與親友同住者每百位老人有 12 人、與兒女同住者每百位老人有 10 人、獨居者每百位老人有 8 人、僅與配偶同住每百位老人有 6 人，其需重度與極重度照護分別占 48.7%、44.4%、35.4%、38.6%。

表二十六 台閩地區長期照護需求者之概況按居住型態分

民國八十九年底

單位：%

	總 計		輕度照護	中度照護	重度照護	極重度照護
	實數(人)	結構比				
總 計	338 417	-	135 636	67 054	83 814	51 913
一般家戶	312 680	92.4	40.1	19.8	24.8	15.3
核心家戶	119 388	35.3	41.8	20.5	24.3	13.5
複合家戶	110 031	32.5	39.3	19.1	26.7	14.9
單身戶	40 451	12.0	47.7	18.4	21.5	12.4
其他家戶	42 810	12.7	37.2	19.3	28.4	15.2
養護機構或其他	25 737	7.6	28.4	22.6	18.2	30.9

註：一、照護需求問項係指：因生病、受傷、衰老而具下列活動障礙且需他人幫忙長達三個月以上者：1.吃飯；2.上下床；3.更換衣服；4.上廁所；5.洗澡；6.在室內外走動；7.家事活動能力，含煮飯、打掃、洗衣。

二、輕、中、重、極重度照護分類：

- 1.輕度照護：係僅勾選第 6 或 7 選項走動或家事活動能力有障礙需人幫忙者屬之。
- 2.中度照護：係自第 1 至第 5 選項中勾選 1 或 2 項者屬之。
- 3.重度照護：係自第 1 至第 5 選項中勾選 3 或 4 項者屬之。
- 4.極重度照護：係自第 1 至第 5 選項中勾選 5 項者屬之。

表二十七 台閩地區六十五歲以上長期照護需求者之概況按居住方式分

民國八十九年底

單位：%

	六十五歲以上			輕度照護	中度照護	重度照護	極重度照護
	長期照護需求者(人)	結構比	占 65 歲以上人口比率				
總 計	182 351	-	-	68 832	32 428	49 224	31 867
獨居	25 083	13.8	8.4	46.9	17.6	22.5	12.9
僅與配偶同住	20 140	11.0	6.2	42.6	18.8	25.4	13.2
與兒女同住	107 815	59.1	9.8	37.6	18.1	28.4	16.0
與親友同住	15 344	8.4	11.8	34.3	17.0	30.7	18.0
住養護機構或其他	13 969	7.7	38.6	19.3	15.4	22.7	42.6

(伍) 原住民族狀況**一、原住民以阿美族人口近四成為最多，主要分佈在東部地區及北部地區。**

八十九年底台閩地區原住民人口計 39 萬 8 千人，其中以阿美族人口數最多，有 14 萬 9 千人或占 37.5%，其次為泰雅族，有 9 萬 2 千人或占 23.1%、排灣族有 7 萬人或占 17.7%，三者合計占七成八。按地區別觀察，東部地區原住民計 13 萬 5 千人或占 34.0%最多，其次為北部地區計 12 萬 2 千人或占 30.8%，其餘依序為南部地區占 21.0%、中部地區占 13.9%、金馬地區占 0.3%。按地區別觀察各族群人口，阿美族多數居住於東部及北部地區，分占 52.1%及 36%，泰雅族則多居住於北部及中部地區，分占 51.9%及 25.2%，而排灣族以居住於南部地區占 66.9%最多，布農族則以居住於中部及東部地區居多，分占 34.5%及 30.6%。

表二十八 台閩地區原住民族之地區分佈

		民國八十九年底											單位：%
		總計		阿美族	泰雅族	排灣族	布農族	卑南族	鄒族	魯凱族	賽夏族	雅美族	其他
		實數 (人)	結構比										
總計	實數(人)	397 535	-	148 992	91 883	70 331	41 038	9 606	6 169	12 084	5 311	3 872	8 249
	百分比	-	100.0	100.0	100.0	100.0	100.0	100.0	100.0	100.0	100.0	100.0	100.0
台灣地區		396 532	99.7	99.7	99.8	99.8	99.7	99.6	99.8	99.8	99.8	99.8	99.6
北部地區		122 430	30.8	36.0	51.9	9.3	13.3	19.0	9.7	13.9	51.4	22.0	17.4
臺北市		9 137	2.3	3.1	2.4	1.2	1.3	3.3	1.6	1.1	2.3	2.4	2.8
基隆市		6 687	1.7	3.8	0.6	0.2	0.4	0.3	0.4	0.2	0.3	0.6	1.0
新竹市		1 924	0.5	0.5	0.7	0.2	0.3	0.2	0.2	0.3	3.4	0.4	0.2
臺北縣		35 945	9.0	14.8	6.6	3.3	5.5	7.7	3.5	7.3	9.4	10.3	5.2
宜蘭縣		12 307	3.1	1.0	10.9	0.2	0.5	1.3	0.6	1.5	1.0	1.3	0.8
桃園縣		40 407	10.2	12.3	16.7	3.7	4.7	5.5	2.9	3.1	9.9	5.5	4.4
新竹縣		16 023	4.0	0.5	14.0	0.4	0.6	0.7	0.4	0.4	25.1	1.6	3.1
中部地區		55 273	13.9	5.6	25.2	6.8	34.5	6.0	7.5	4.8	40.4	7.3	10.0
台中市		4 920	1.2	0.9	1.8	1.2	1.5	1.3	1.0	0.7	1.1	1.3	1.1
苗栗縣		7 565	1.9	0.4	5.0	0.2	0.3	0.6	0.2	0.2	36.1	0.5	0.6
台中縣		14 779	3.7	2.7	6.0	3.8	4.0	2.3	1.3	1.9	1.8	3.1	2.2
彰化縣		3 011	0.8	0.8	0.3	1.0	1.2	1.1	0.9	0.6	0.6	1.0	0.4
南投縣		22 784	5.7	0.6	10.5	0.4	27.1	0.4	3.8	1.1	0.7	1.0	5.2
雲林縣		2 214	0.6	0.2	1.6	0.2	0.3	0.4	0.2	0.3	0.3	0.4	0.5
南部地區		83 662	21.0	6.0	3.1	66.9	21.4	9.0	81.1	67.1	6.3	9.2	17.2
嘉義市		751	0.2	0.1	0.1	0.1	0.1	0.1	6.4	0.2	0.2	0.2	0.3
台南市		1 211	0.3	0.2	0.2	0.5	0.3	0.5	0.4	0.8	0.2	0.3	0.2
高雄市		8 651	2.2	2.8	0.8	2.4	1.7	2.8	1.6	5.7	1.8	2.4	1.2
嘉義縣		4 657	1.2	0.2	0.2	0.3	0.5	0.4	57.4	0.2	0.5	0.4	0.7
台南縣		2 865	0.7	0.6	0.3	1.3	1.1	0.9	1.2	0.7	0.4	0.5	0.8
高雄縣		14 551	3.7	1.2	0.8	3.1	16.5	2.2	12.6	14.7	0.9	2.8	2.4
屏東縣		50 485	12.7	0.8	0.6	59.0	1.0	1.9	1.4	44.6	2.3	2.3	11.3
澎湖縣		491	0.1	0.1	0.1	0.2	0.1	0.2	0.1	0.1	0.0	0.3	0.2
東部地區		135 167	34.0	52.1	19.7	16.8	30.6	65.6	1.6	13.9	1.7	61.4	55.0
台東縣		60 530	15.2	22.0	0.4	16.1	14.4	62.4	0.5	12.0	0.4	58.5	5.7
花蓮縣		74 637	18.8	30.1	19.3	0.7	16.2	3.2	1.1	2.0	1.3	2.9	49.4
金馬地區		1 003	0.3	0.3	0.2	0.2	0.3	0.4	0.2	0.2	0.2	0.2	0.4
金門縣		615	0.2	0.2	0.1	0.1	0.2	0.3	0.1	0.1	0.1	0.1	0.2
連江縣		388	0.1	0.1	0.1	0.1	0.1	0.1	0.0	0.1	0.1	0.0	0.2

二、原住民族人口年輕化、教育程度偏低，每 4 位就業者有 1 位務農。

台閩地區原住民男性計 20 萬 1 千人或占 50.5%，女性為 19 萬 7 千人或占 49.5%；其中除魯凱族、雅美族等女性多於男性外，其餘各族群皆男性多於女性。

按年齡觀察，原住民隨年齡層愈大而呈減少，未滿 15 歲者計 10 萬 2 千人或占 25.7% 最多，其次依序為 15 至 24 歲占 19.1%、25 至 34 歲占 16.7%、35 至 44 歲占 16.6%；55 至 64 歲及 65 歲以上皆在 6% 以下。若與台閩地區未滿 15 歲者占 20.9% 及 65 歲以上者占 8.5% 比較，原住民人口較全體人口年輕化，且以布農族及泰雅族年輕化更明顯。

按原住民十五歲以上人口教育程度觀察，國(初)中以下程度(含國小及國(初)中、自修及不識字)者，計 18 萬 3 千人或占 61.8%，高中(職)占 30.0%，大專及以上占 8.2%。與台閩地區國(初)中以下占 41.7%、大專及以上 24.4% 比較，原住民人口學歷較全體為低；其中排灣族、布農族、阿美族、賽夏族、雅美族之國(初)中以下教育程度均高於六成。

按原住民十五歲以上人口工作狀況觀察，有工作者計 18 萬 8 千人或占 63.5%；工作人口中，從事服務業人口占 48.6%，工業占 26.6%，農業占 24.8%。若與台閩地區從事服務業、工業、農業人口分占 63.4%、28.1% 及 8.5% 比較，原住民工作人口中，4 位即有 1 位務農，較台閩地區每 11 人中有 1 人務農者明顯為高；其中鄒族工作人口中 2 位即有 1 位務農，布農族 2.8 位即有 1 位，泰雅族 3.5 位即有 1 位。

表二十九 台閩地區原住民族人口特徵

	總計		民國八十九年底									
	實數 (人)	結構比	阿美族	泰雅族	排灣族	布農族	卑南族	鄒族	魯凱族	賽夏族	雅美族	其他
總計	397 535	100.0	100.0	100.0	100.0	100.0	100.0	100.0	100.0	100.0	100.0	100.0
按性別分												
男	200 871	50.5	51.0	50.2	50.3	50.8	50.8	50.6	48.1	50.1	48.8	49.8
女	196 664	49.5	49.0	49.8	49.7	49.2	49.2	49.4	51.9	49.9	51.2	50.2
按年齡分												
未滿 15 歲	101 995	25.7	25.0	27.3	24.4	28.3	23.7	23.6	23.3	25.6	24.7	23.8
15-24 歲	75 799	19.1	18.2	21.2	18.4	20.0	17.4	18.1	15.7	18.5	18.5	20.1
25-34 歲	66 518	16.7	16.1	17.3	16.2	17.8	16.6	19.0	18.2	18.8	16.0	17.4
35-44 歲	66 041	16.6	16.5	15.7	17.9	16.3	17.2	17.8	18.3	16.2	15.9	15.4
45-54 歲	39 870	10.0	10.8	9.0	10.3	8.7	11.1	9.7	10.2	9.8	11.1	10.1
55-64 歲	23 292	5.9	6.8	4.8	5.8	4.3	7.2	5.9	7.1	5.9	4.6	5.7
65 歲以上	24 020	6.0	6.6	4.7	6.8	4.7	6.6	5.9	7.2	5.0	9.2	7.4
按教育程度分(註)												
不識字	5 082	1.7	1.8	0.7	2.8	1.2	2.5	1.8	2.7	1.5	2.8	2.6
國(初)中及以下	177 574	60.1	61.1	58.2	61.6	62.2	54.2	53.7	57.2	59.8	58.5	56.4
高中(職)	88 727	30.0	30.0	30.7	28.2	29.5	33.5	34.1	31.8	30.1	33.1	29.7
大專及以上	24 157	8.2	7.2	10.4	7.3	7.1	9.7	10.4	8.3	8.6	5.7	11.3
按工作狀況分(註)												
有工作	187 734	63.5	64.0	60.8	64.0	65.7	64.4	73.6	66.2	65.3	62.1	56.1
農業	46 555	24.8	18.5	28.5	27.0	36.2	23.6	49.0	20.5	17.9	26.2	16.6
工業	49 895	26.6	32.2	22.0	26.6	20.4	21.4	11.7	22.8	35.7	25.4	20.5
服務業	91 284	48.6	49.4	49.5	46.4	43.4	55.1	39.3	56.7	46.4	48.4	62.9
無工作	107 806	36.5	36.0	39.2	36.0	34.3	35.6	26.4	33.8	34.7	37.9	43.9

註：按教育程度分及按工作狀況分皆係指十五歲以上人口。

(陸) 住宅及居住狀況**一、台閩地區住宅數有 699 萬宅，近四成集中於臺北縣市及桃園縣。**

八十九年底台閩地區住宅數計 699 萬 3 千宅，年平均成長率為 3.7%，各縣市中，以臺北縣有 127 萬 2 千宅或占 18.2%、臺北市有 82 萬 8 千宅或占 11.8%、桃園縣有 57 萬宅或占 8.2%居多，合占全國住宅數之 38.2%。十年來台灣地區各縣市住宅數均呈增加，以臺北縣增加 41 萬宅、桃園縣增加 24 萬宅、台中市增加 18 萬 2 千宅、高雄市增加 14 萬 2 千宅、台中縣增加 12 萬 6 千宅及高雄縣增加 10 萬 4 千宅最多；而澎湖縣僅增加 2 千宅、台東縣增加 9 千宅及嘉義縣增加 2 萬 3 千宅最少。

表三十 台閩地區歷次普查住宅數之變動

	住宅數(宅)	年平均成長率(%)
民國 55 年底	2 305 719	-
民國 59 年底	2 635 764	3.6
民國 64 年底	3 080 689	3.4
民國 69 年底	3 677 300	3.9
民國 79 年底	5 088 232	3.8
民國 89 年底	6 993 099	3.7

註：民國 59 及 64 年資料係有人居住之住宅數。

表三十一 台閩地區十年來住宅數之變動

	民國八十九年底		民國七十九年底		增減變動	
	宅數(宅)	結構比(%)	宅數(宅)	結構比(%)	宅數(宅)	百分比(%)
台閩地區	6 993 099	100.0	5 088 232	100.0	1 904 867	37.4
台灣地區	6 977 770	99.8	5 073 909	99.7	1 903 861	37.5
北部地區	3 204 898	45.8	2 315 127	45.4	889 771	38.4
臺北市	827 538	11.8	755 242	14.8	72 296	9.6
基隆市	148 771	2.1	97 563	1.9	51 208	52.5
新竹市	127 688	1.8	83 704	1.6	43 984	52.5
臺北縣	1 272 344	18.2	864 603	17.0	407 741	47.2
宜蘭縣	140 425	2.0	108 156	2.1	32 269	29.8
桃園縣	570 208	8.2	330 312	6.5	239 896	72.6
新竹縣	117 924	1.7	75 547	1.5	42 377	56.1
中部地區	1 642 819	23.5	1 168 129	22.9	474 690	40.6
台中市	391 879	5.6	210 176	4.0	181 703	86.5
苗栗縣	144 257	2.1	110 161	2.2	34 096	31.0
台中縣	414 619	5.9	288 172	5.7	126 447	43.9
彰化縣	359 549	5.1	277 259	5.4	82 290	29.7
南投縣	146 573	2.1	121 228	2.4	25 345	20.9
雲林縣	185 942	2.7	161 133	3.2	24 809	15.4
南部地區	1 950 559	27.9	1 442 934	28.5	507 625	35.2
嘉義市	90 114	1.3	65 190	1.3	24 924	38.2
台南市	247 019	3.5	176 123	3.5	70 896	40.3
高雄市	499 723	7.1	357 583	7.0	142 140	39.8
嘉義縣	151 691	2.2	129 075	2.5	22 616	17.5
台南縣	320 377	4.6	233 469	4.6	86 908	37.2
高雄縣	365 882	5.2	262 045	5.2	103 837	39.6
屏東縣	250 095	3.6	195 986	3.9	54 109	27.6
澎湖縣	25 658	0.4	23 463	0.5	2 195	9.4
東部地區	179 494	2.6	147 719	2.9	31 775	21.5
台東縣	68 367	1.0	58 911	1.2	9 456	16.1
花蓮縣	111 127	1.6	88 808	1.7	22 319	25.1
金馬地區	15 329	0.2	14 323	0.3	1 006	7.0
金門縣	13 257	0.2	11 562	0.2	1 695	14.7
連江縣	2 072	0.0	2 761	0.1	-689	-25.0

二、住宅面積漸趨增大；北部地區住宅有六成為 60 至未滿 120 平方公尺面積。

八十九年底台閩地區住宅，平均每宅面積為 118.7 平方公尺。按住宅面積大小觀察，以 60 至未滿 120 平方公尺者占 48.2% 最多，120 至未滿 180 平方公尺者占 23.1% 次之，180 平方公尺以上及未滿 60 平方公尺者分占 15.0% 及 13.8%。民國 60 年以前竣工住宅多為未滿 120 平方公尺面積者，民國 60 年以後竣工者以 120 平方公尺以上面積明顯增加，顯示住宅面積漸趨增大。若按地區別觀察，北部地區之住宅面積有 58.5% 為 60 至未滿 120 平方公尺者居多；中部、南部及東部地區住宅面積為 60 至未滿 180 平方公尺者，分別占 64.2%、69.9% 及 63.6%，均在六成以上。

表三十二 台閩地區各住宅竣工年份之住宅數按居住面積分

		民國八十九年底						單位：%
		總計	民國 34 年以前	35 至 49 年	50 至 59 年	60 至 69 年	70 至 79 年	80 至 89 年
總計	實數(宅)	6 993 099	131 842	279 260	573 634	2 043 222	1 720 699	2 244 442
	百分比	100.0	100.0	100.0	100.0	100.0	100.0	100.0
	未滿 60 平方公尺	13.8	26.6	30.6	24.8	12.2	8.2	13.9
	60 - 未滿 120 平方公尺	48.2	43.8	43.7	48.3	49.9	47.6	47.8
	120 - 未滿 180 平方公尺	23.1	18.1	15.7	16.4	23.7	26.0	23.2
	180 平方公尺以上	15.0	11.5	9.9	10.5	14.2	18.2	15.2
	台灣地區	100.0	100.0	100.0	100.0	100.0	100.0	100.0
	未滿 60 平方公尺	13.8	26.6	30.6	24.8	12.2	8.2	13.9
	60 - 未滿 120 平方公尺	48.2	43.9	43.8	48.4	49.9	47.7	47.8
	120 - 未滿 180 平方公尺	23.0	18.1	15.7	16.4	23.7	26.0	23.2
	180 平方公尺以上	14.9	11.4	9.9	10.5	14.2	18.2	15.1
	北部地區	100.0	100.0	100.0	100.0	100.0	100.0	100.0
	未滿 60 平方公尺	14.3	25.4	32.5	21.4	13.9	8.4	16.1
	60 - 未滿 120 平方公尺	58.5	40.9	41.2	52.0	60.8	61.1	57.4
	120 - 未滿 180 平方公尺	17.6	16.8	14.6	15.6	16.1	20.3	17.6
	180 平方公尺以上	9.6	16.9	11.7	11.0	9.1	10.2	8.9
	中部地區	100.0	100.0	100.0	100.0	100.0	100.0	100.0
	未滿 60 平方公尺	12.9	23.7	26.1	28.5	9.2	6.6	13.0
	60 - 未滿 120 平方公尺	36.4	43.7	45.5	44.4	34.0	29.9	38.5
	120 - 未滿 180 平方公尺	27.8	19.9	17.3	15.9	32.9	31.4	26.8
	180 平方公尺以上	23.0	12.8	11.2	11.2	23.9	32.0	21.7
	南部地區	100.0	100.0	100.0	100.0	100.0	100.0	100.0
	未滿 60 平方公尺	13.0	28.9	31.9	24.4	10.5	8.7	10.6
	60 - 未滿 120 平方公尺	42.1	45.5	44.5	47.7	42.8	38.9	41.7
	120 - 未滿 180 平方公尺	27.8	17.7	15.7	18.2	30.4	31.1	28.8
	180 平方公尺以上	17.0	7.8	7.8	9.7	16.3	21.3	18.9
	東部地區	100.0	100.0	100.0	100.0	100.0	100.0	100.0
	未滿 60 平方公尺	22.4	37.9	39.5	38.1	20.3	11.7	20.7
	60 - 未滿 120 平方公尺	39.4	44.4	42.7	42.5	43.1	40.7	31.2
	120 - 未滿 180 平方公尺	24.2	11.4	11.9	12.3	24.7	30.1	28.5
	180 平方公尺以上	14.0	6.3	5.8	7.1	11.9	17.5	19.6
	金馬地區	100.0	100.0	100.0	100.0	100.0	100.0	100.0
	未滿 60 平方公尺	10.3	15.8	20.3	23.8	10.8	4.1	5.8
	60 - 未滿 120 平方公尺	25.3	31.1	38.3	32.3	27.0	18.0	22.5
	120 - 未滿 180 平方公尺	28.1	22.8	21.2	25.3	34.9	33.4	22.1
	180 平方公尺以上	36.3	30.2	20.2	18.6	27.4	44.5	49.7

三、台閩地區空屋率達 17.6%，十年來增加 4.3 個百分點。

八十九年底台閩地區有人居住之宅計 551 萬宅，占 78.8%；無人居住且不供其他用途之空宅則占 17.6%；無人居住但供其他用途者占 3.6%。若觀察空閒住宅情形，十年來空宅增加 55 萬宅，空屋率增加 4.3 個百分點；各縣市之空屋率以台中市 26.0%、基隆市 23.8%、桃園縣 23.2%、花蓮縣 22.5%、宜蘭縣 21.9%、澎湖縣 20.6%、嘉義市 20.4%及新竹市 20%為最多；十年來空屋率增加最明顯者，有台東縣之 9.7 個百分點、雲林縣之 9.6 個百分點、苗栗縣之 8.5 個百分點、桃園縣之 8.1 個百分點、屏東縣之 8 個百分點、新竹縣之 7.4 個百分點、台中市之 6.3 個百分點及花蓮縣之 5.8 個百分點。

表三十三 台閩地區十年來住宅狀況之變動

	民國八十九年底		民國七十九年底		增減變動	
	宅數	結構比(%)	宅數	結構比(%)	宅數	%
住宅數	6 993 099	100.0	5 088 232	100.0	1 904 867	37.4
有人居住	5 509 974	78.8	4 246 751	83.5	1 263 223	29.7
供其他用途	250 997	3.6	162 961	3.2	88 036	54.0
空宅	1 232 128	17.6	678 520	13.3	553 608	81.6

表三十四 台閩地區空閒住宅之地區分布

	民國八十九年底		民國七十九年底		空屋率 增減比較 (百分點)	成長率(%)
	宅數	空屋率(%)	宅數	空屋率(%)		
台閩地區	1 232 128	17.6	678 520	13.3	4.3	81.6
台灣地區	1 228 798	17.6	674 317	13.3	4.3	82.2
北部地區	564 266	17.6	320 683	13.9	3.7	76.0
台北市	101 102	12.2	71 007	9.4	2.8	42.4
基隆市	35 443	23.8	19 056	19.5	4.3	86.0
新竹市	25 528	20.0	12 871	15.4	4.6	98.3
台北縣	221 531	17.4	144 354	16.7	0.7	53.5
宜蘭縣	30 750	21.9	17 963	16.6	5.3	71.2
桃園縣	132 426	23.2	49 833	15.1	8.1	165.7
新竹縣	17 486	14.8	5 599	7.4	7.4	212.3
中部地區	310 504	18.9	149 933	12.8	6.1	107.1
台中市	101 916	26.0	41 385	19.7	6.3	146.3
苗栗縣	22 449	15.6	7 838	7.1	8.5	186.4
台中縣	66 985	16.2	34 287	11.9	4.3	95.4
彰化縣	61 701	17.2	38 810	14.0	3.2	59.0
南投縣	23 645	16.1	13 731	11.3	4.8	72.2
雲林縣	33 808	18.2	13 882	8.6	9.6	143.5
南部地區	316 315	16.2	183 635	12.7	3.5	72.3
嘉義市	18 384	20.4	12 125	18.6	1.8	51.6
台南市	47 197	19.1	29 698	16.9	2.2	58.9
高雄市	82 275	16.5	57 868	16.2	0.3	42.2
嘉義縣	23 251	15.3	14 628	11.3	4.0	58.9
台南縣	44 502	13.9	22 413	9.6	4.3	98.6
高雄縣	55 518	15.2	27 456	10.5	4.7	102.2
屏東縣	39 899	16.0	15 652	8.0	8.0	154.9
澎湖縣	5 289	20.6	3 795	16.2	4.4	39.4
東部地區	37 713	21.0	20 066	14.0	7.0	87.9
台東縣	12 757	18.7	5 271	9.0	9.7	142.0
花蓮縣	24 956	22.5	14 795	16.7	5.8	68.7
金馬地區	3 330	21.7	4 203	29.3	-7.6	-20.8
金門縣	2 758	20.8	3 064	26.5	-5.7	-10.0
連江縣	572	27.6	1 139	41.3	-13.7	-49.8

四、10年內屋齡且面積較小住宅之空屋率為47%最高。

八十九年底台閩地區空間住宅計123萬2千宅。按竣工年份觀察，以80至89年竣工屋齡在10年以下之空屋率27.8%最高，其次為70至79年及60至69年竣工之14.5%及12.2%，而34年以前竣工之11.0%為最低。就居住面積觀察，以未滿60平方公尺小面積之空屋率29.7%最高，180平方公尺以上較大面積之13.3%最低。綜觀台閩地區空屋率，以80至89年竣工且面積為未滿60平方公尺之46.8%為最高，其次為70至79年竣工且面積未滿60平方公尺之33.7%及80至89年竣工且面積60至未滿120平方公尺之25.9%，而60至69年竣工且面積180平方公尺以上之8.6%為最低。

表三十五 台閩地區住宅竣工年份之空屋率按居住面積分

		民國八十九年底						單位：%
		總計	民國34年以前	35至49年	50至59年	60至69年	70至79年	80至89年
總計	空宅數(宅)	1232128	14448	31952	63510	249808	249256	623154
	空屋率	17.6	11.0	11.4	11.1	12.2	14.5	27.8
	未滿60平方公尺	29.7	14.3	15.3	15.6	21.0	33.7	46.8
	60 - 未滿120平方公尺	16.8	9.9	9.8	9.9	12.4	14.1	25.9
	120 - 未滿180平方公尺	15.0	9.6	9.5	9.0	9.5	11.7	24.8
	180平方公尺以上	13.3	9.4	10.0	9.1	8.6	10.8	20.8
	台灣地區	17.6	10.9	11.4	11.1	12.2	14.5	27.8
	未滿60平方公尺	29.7	14.3	15.2	15.6	20.9	33.7	46.8
	60 - 未滿120平方公尺	16.8	9.9	9.7	9.8	12.4	14.1	25.9
	120 - 未滿180平方公尺	15.0	9.5	9.5	9.0	9.5	11.7	24.8
	180平方公尺以上	13.3	9.3	9.9	9.1	8.6	10.8	20.8
	北部地區	17.6	10.7	11.6	11.2	12.6	14.0	27.5
	未滿60平方公尺	29.1	14.9	15.3	15.9	20.8	29.6	42.8
	60 - 未滿120平方公尺	16.2	9.7	10.0	10.3	12.2	12.8	24.8
	120 - 未滿180平方公尺	15.2	9.5	9.7	9.1	9.6	12.2	24.9
	180平方公尺以上	13.7	7.8	9.2	8.7	8.3	12.0	23.0
	中部地區	18.9	9.7	10.5	10.8	12.1	15.9	29.5
	未滿60平方公尺	31.5	12.5	14.4	14.3	19.4	38.0	51.9
	60 - 未滿120平方公尺	19.6	9.0	8.9	9.3	13.9	18.9	29.1
	120 - 未滿180平方公尺	16.3	7.9	9.2	9.4	10.4	13.1	26.0
	180平方公尺以上	13.9	10.0	10.0	9.8	9.2	11.2	21.0
	南部地區	16.2	11.8	11.3	10.3	11.2	13.9	25.9
	未滿60平方公尺	28.4	14.9	14.9	15.0	22.0	37.5	48.4
	60 - 未滿120平方公尺	15.8	10.5	9.7	9.1	11.8	14.3	25.0
	120 - 未滿180平方公尺	13.7	10.8	9.2	8.3	8.4	10.1	23.6
	180平方公尺以上	12.1	10.0	10.1	8.5	7.9	9.2	18.8
	東部地區	21.0	14.2	16.8	17.0	14.9	17.3	34.5
	未滿60平方公尺	34.3	15.8	21.0	22.3	22.8	37.4	65.2
	60 - 未滿120平方公尺	19.0	13.1	14.3	13.9	14.1	18.2	33.0
	120 - 未滿180平方公尺	15.7	12.6	12.8	13.0	11.7	11.8	23.9
	180平方公尺以上	14.6	15.7	14.0	14.1	11.2	11.2	19.7
	金馬地區	21.7	19.0	21.2	16.5	19.2	18.9	28.7
	未滿60平方公尺	33.7	21.1	24.4	24.5	36.7	43.0	52.9
	60 - 未滿120平方公尺	24.8	18.6	18.8	15.3	22.4	24.2	37.0
	120 - 未滿180平方公尺	17.7	16.9	19.9	11.8	14.7	15.1	27.1
	180平方公尺以上	19.3	19.8	23.8	14.9	14.8	17.5	22.7

五、十年來國人住宅之居住規模由每宅居住 4 至 5 人為主減為 3 至 4 人為主。

八十九年底台灣地區有人居住之住宅計 549 萬 9 千宅，其中以一住宅居住 4 人最多，計 114 萬 7 千宅或占 20.9%；其次依序為居住 3 人占 17.0%、居住 1 人占 15.9%、居住 2 人占 15.1%、居住 5 人占 13.4%、居住 6 至 7 人占 11.3%，居住 8 人以上則未及 10%。每一住宅以居住 3 至 4 人為主，平均居住人數為 3.9 人；若與上次普查比較，七十九年每一住宅以居住 4 至 5 人為主（平均 4.6 人）。

按地區別觀察，平均每一住宅居住人數以東部地區之 3.6 人為最少，且以居住 1 至 3 人為主，北部地區為 3.7 人且以居住 3 至 4 人為主，中部地區為 4.2 人最高，南部及金馬地區為 3.9 人。按各縣市觀察，以院轄市、省轄市、臺北縣、桃園縣、高雄縣等工商縣市與澎湖離島、花東地區等人口外流縣市之平均每宅居住人數較少。

表三十六 台閩地區普通住戶有人居住住宅之居住人數按縣市分

		單位：%									平均每一住宅居住人口數(人/宅)
		總計	1人	2人	3人	4人	5人	6至7人	8至9人	10人以上	
79年台灣地區	實數(宅)	4 237 174	478 026	509 559	613 943	937 064	824 363	633 324	162 696	78 199	4.6
	百分比	100.0	11.3	12.0	14.5	22.1	19.5	14.9	3.8	1.8	-
89年台閩地區	實數(宅)	5 509 974	874 295	829 869	937 617	1 148 756	738 249	622 992	207 608	150 588	3.9
	百分比	100.0	15.9	15.1	17.0	20.8	13.4	11.3	3.8	2.7	-
台灣地區	實數(宅)	5 498 908	872 593	827 713	935 878	1 147 068	736 790	621 465	207 126	150 275	3.9
	百分比	100.0	15.9	15.1	17.0	20.9	13.4	11.3	3.8	2.7	-
北部地區		100.0	17.0	15.1	17.5	21.7	13.1	10.2	3.2	2.1	3.7
臺北市		100.0	17.9	15.9	17.8	20.4	12.0	10.3	3.5	2.1	3.6
基隆市		100.0	18.8	16.6	18.2	22.0	12.2	8.8	2.4	1.1	3.4
新竹市		100.0	17.5	16.0	17.4	20.3	12.0	10.6	3.7	2.5	3.7
臺北縣		100.0	17.7	15.1	17.8	22.7	13.4	9.2	2.6	1.4	3.6
宜蘭縣		100.0	14.5	14.9	15.9	19.2	14.1	13.6	4.5	3.4	4.0
桃園縣		100.0	14.7	13.8	17.2	22.9	14.0	10.8	3.6	3.0	3.9
新竹縣		100.0	12.6	12.7	14.7	20.5	14.9	14.7	5.6	4.4	4.3
中部地區		100.0	14.1	14.0	15.7	19.8	14.3	13.2	4.7	4.2	4.2
台中市		100.0	21.0	15.9	18.0	20.6	11.0	8.5	2.8	2.1	3.5
苗栗縣		100.0	12.0	14.1	15.1	18.8	14.9	14.8	5.5	4.8	4.4
台中縣		100.0	11.2	11.6	15.2	22.3	16.7	14.1	4.8	4.0	4.3
彰化縣		100.0	12.3	13.7	14.5	18.8	15.3	15.2	5.5	4.7	4.4
南投縣		100.0	14.4	16.7	16.2	18.2	13.7	13.1	4.4	3.2	4.0
雲林縣		100.0	12.8	14.5	14.6	16.5	13.1	14.6	6.3	7.7	4.7
南部地區		100.0	15.3	15.4	17.3	20.6	13.3	11.6	3.9	2.7	3.9
嘉義市		100.0	17.4	15.9	17.1	19.3	12.4	11.2	4.0	2.7	3.8
台南市		100.0	16.7	15.0	17.4	21.1	13.3	10.7	3.6	2.1	3.7
高雄市		100.0	17.6	15.9	18.7	21.6	12.1	9.5	3.0	1.7	3.6
嘉義縣		100.0	14.2	16.3	15.4	17.1	13.2	13.8	5.1	4.8	4.2
台南縣		100.0	13.4	15.2	16.7	21.1	14.4	12.5	4.0	2.7	4.0
高雄縣		100.0	14.3	14.6	17.3	21.6	13.9	11.9	3.8	2.6	3.9
屏東縣		100.0	13.4	14.7	16.1	19.0	13.8	14.1	5.1	3.8	4.2
澎湖縣		100.0	15.6	22.5	18.2	17.4	11.5	10.6	2.8	1.4	3.5
東部地區		100.0	18.3	19.6	17.5	17.3	11.2	10.2	3.6	2.4	3.6
台東縣		100.0	19.2	20.6	17.4	16.0	10.7	10.0	3.6	2.4	3.5
花蓮縣		100.0	17.7	18.9	17.6	18.2	11.5	10.3	3.6	2.3	3.6
金馬地區		100.0	15.4	19.5	15.7	15.3	13.2	13.8	4.4	2.8	3.9
金門縣		100.0	15.3	19.3	15.4	15.1	13.3	14.1	4.6	2.9	3.9
連江縣		100.0	16.3	20.6	17.9	16.3	12.6	11.5	2.7	2.1	3.6

六、平均每人居住面積為 32 平方公尺，十年來增加 8 平方公尺。

八十九年底台灣地區有人居住住宅之平均每人居住面積為 31.6 平方公尺，較七十九年 24.1 平方公尺，增加 7.5 平方公尺。平均每人居住面積為 12 至未滿 24 平方公尺者計 149 萬 2 千宅或占 27.1% 最多，次為 24 至未滿 36 平方公尺占 22.4%。與七十九年普查比較，十年來每人居住面積以 12 至未滿 24 平方公尺者，由七十九年之 38.2% 降至八十九年之 27.1% 為最明顯，而 60 平方公尺以上者，由七十九年之 10.4% 增加至八十九年之 21.5% 最顯著。

按縣市別觀察，每人居住面積較大者依序為台南市、新竹市、苗栗縣、澎湖縣、桃園縣、台南縣、新竹縣、台中市、宜蘭縣等均超過 35 平方公尺，而臺北市、臺北縣、基隆市等均未及 28 平方公尺，居末三位。

表三十七 台灣地區有人居住住宅平均每人居住面積按縣市別分

單位：%

	總計	未滿 12 平方公尺	12 至未滿 24 平方公尺	24 至未滿 36 平方公尺	36 至未滿 48 平方公尺	48 至未滿 60 平方公尺	60 平方 公尺以上	平均每 人居住 面積 (平方公尺)
79 年台灣地區	實數(宅) 100.0	508 816 12.0	1 618 686 38.2	1 000 891 23.6	412 218 9.7	255 061 6.0	441 502 10.4	24.1 -
89 年台灣地區	實數(宅) 100.0	378 869 6.9	1 494 289 27.1	1 236 092 22.4	766 521 13.9	448 094 8.1	1 186 109 21.5	31.6 -
台灣地區	實數(宅) 100.0	5 498 908 6.9	1 492 401 27.1	1 234 125 22.4	764 910 13.9	446 906 8.1	1 182 134 21.5	31.6 -
北部地區	100.0	6.7	31.2	23.0	12.8	7.0	19.3	29.3
臺北市	100.0	9.3	33.5	22.6	11.7	6.2	16.8	26.0
基隆市	100.0	6.2	33.6	23.5	12.4	6.3	18.0	27.8
新竹市	100.0	3.7	20.1	23.1	15.8	9.9	27.4	37.5
臺北縣	100.0	6.9	36.1	23.0	11.3	5.6	17.1	26.7
宜蘭縣	100.0	5.7	20.9	22.3	16.0	10.0	25.1	35.1
桃園縣	100.0	3.6	22.3	23.9	16.1	9.6	24.4	35.9
新竹縣	100.0	5.4	21.3	22.6	16.2	9.8	24.7	35.2
中部地區	100.0	7.4	23.1	21.6	14.8	9.2	23.9	33.6
台中市	100.0	4.9	23.7	23.4	14.4	8.5	25.0	35.2
苗栗縣	100.0	5.6	18.5	20.5	16.4	10.8	28.2	37.3
台中縣	100.0	5.6	23.0	22.9	16.0	9.6	23.0	34.6
彰化縣	100.0	9.5	24.1	20.8	14.1	8.9	22.6	32.0
南投縣	100.0	7.7	22.3	19.8	14.6	9.6	26.0	34.8
雲林縣	100.0	13.0	24.6	19.3	13.2	8.4	21.5	28.2
南部地區	100.0	6.6	24.2	22.4	14.9	9.0	22.9	33.1
嘉義市	100.0	9.1	26.7	21.1	13.5	7.9	21.8	31.0
台南市	100.0	4.6	20.3	21.8	16.2	10.0	27.2	37.6
高雄市	100.0	6.1	28.2	24.1	13.6	7.7	20.4	30.7
嘉義縣	100.0	11.4	26.5	20.0	13.4	8.2	20.4	28.7
台南縣	100.0	6.1	20.9	21.8	16.5	10.3	24.5	35.4
高雄縣	100.0	5.6	23.3	23.2	15.4	9.2	23.4	33.8
屏東縣	100.0	8.1	23.8	21.0	15.0	9.3	22.9	32.6
澎湖縣	100.0	3.8	20.2	22.3	16.5	10.8	26.5	36.5
東部地區	100.0	8.5	23.9	20.1	14.2	9.4	23.9	32.9
台東縣	100.0	9.0	22.8	18.4	14.0	9.7	26.1	34.3
花蓮縣	100.0	8.2	24.7	21.3	14.3	9.1	22.4	32.0
金馬地區	100.0	3.9	17.1	17.8	14.6	10.7	35.9	42.8
金門縣	100.0	2.8	15.5	17.7	14.7	11.2	38.1	44.6
連江縣	100.0	12.8	29.0	18.3	13.2	7.6	19.1	28.5

七、平均每宅房間數為 4.6 間；平均每人居住房間數為 1.2 間。

八十九年底台灣地區平均每宅房間數為 4.6 間，較十年前之 3.9 間為高；平均每人居住房間數為 1.2 間，較十年前之 0.9 間為高，其中以每人居住 1 至未滿 1.5 間者最多，計 200 萬 5 千宅或占 36.5%，其次為 0.5 至未滿 1 間者占 21.3%，2 至未滿 3 間者占 15.4%，3 間以上者占 13.4%，1.5 至未滿 2 間者占 11.8%，未滿 0.5 間者僅占 1.6%。

按地區別觀察，各地區平均每人居住房間數皆以 1 至未滿 1.5 間為主；金馬地區平均每人居住房間數為 1.5 間較多，其他地區則均為 1.2 間。

八、一住宅居住一戶者維持在八成七。

八十九年底台灣地區有人居住之住宅，僅住一戶者有 478 萬 8 千宅或占 87.1%，居住二戶以上者占 12.9%；與七十九年普查之獨住比重 87.8%、六十九年普查 87.6% 相較，顯示二十年來一住宅居住一戶均維持在八成七。

表三十八 台閩地區每人居住房間數

單位：%

	總計	未滿 0.5 間	0.5 至 未滿 1 間	1 至未滿 1.5 間	1.5 至 未滿 2 間	2 至 未滿 3 間	3 間 以上	平均每人 居住房間	
								(間/人)	
79 年台灣地區	實數(宅)	4237174	418696	1685541	1200032	325437	315438	292030	0.9
	百分比	100.0	9.9	39.8	28.3	7.7	7.4	6.9	-
89 年台閩地區	實數(宅)	5509974	87505	1175271	2008245	650700	846894	741359	1.2
	百分比	100.0	1.6	21.3	36.4	11.8	15.4	13.5	-
台灣地區	實數(宅)	5498908	87353	1173464	2005115	649066	844864	739046	1.2
	百分比	100.0	1.6	21.3	36.5	11.8	15.4	13.4	-
北部地區		100.0	1.3	21.1	37.3	11.2	15.4	13.7	1.2
中部地區		100.0	2.2	22.7	35.7	12.2	14.6	12.6	1.2
南部地區		100.0	1.6	20.8	35.9	12.4	15.7	13.6	1.2
東部地區		100.0	1.6	19.0	34.6	12.2	18.6	13.9	1.2
金馬地區		100.0	1.4	16.3	28.3	14.8	18.3	20.9	1.5

表三十九 台閩地區有人居住住宅之獨住與合住狀況

單位：%

	總計	獨住	合住						
			合計	2 戶	3 戶	4 戶	5 戶	6 戶以上	
79 年台灣地區	實數(宅)	4237174	3718831	518343	414528	75507	17921	5719	4668
	百分比	100.0	87.8	12.2	9.8	1.8	0.4	0.1	0.1
89 年台閩地區	實數(宅)	5509974	4797065	712909	583662	94643	22086	6841	5677
	百分比	100.0	87.1	12.9	10.6	1.7	0.4	0.1	0.1
台灣地區	實數(宅)	5498908	4787869	711039	582187	94338	22013	6831	5670
	百分比	100.0	87.1	12.9	10.6	1.7	0.4	0.1	0.1
金馬地區	百分比	100.0	98.2	1.8	1.8	0.0	0.0	0.0	0.0

九、專用住宅數量十年來明顯增加 33%；住宅兼其他用途者之比率下降 2.3 個百分點。

八十九年底台灣地區有人居住之住宅計 549 萬 9 千宅，按住宅用途觀察，專供居住用之住宅計 508 萬 4 千宅或占 92.4%，較十年前增加 2.3 個百分點，供居住兼其他使用者占 7.6%，其中以兼商業及服務業用者占 5.6% 最多，其次為兼工業用者占 1.5%，兼農業用者則僅占 0.4%；與七十九年普查專供居住用住宅占 90.1%，十年來專用住宅數量明顯增加 33.1%。

按地區別觀察，北部地區住宅專用占 94.6% 最高，南部地區占 91.2%，東部及中部地區分占 90.5% 及 89.9%，而金馬地區占 85.6% 最低。

按縣市別觀察，以基隆市、臺北縣、臺北市及高雄縣等住宅專用均在九成三以上；連江縣、金門縣、台南市、彰化縣、台中縣及嘉義市等均未及九成。

表四十 台閩地區有人居住住宅之用途按縣市別分

單位：%

	總計	住宅專用	住宅兼其他用途			
			合計	兼工業用	兼商業及服務業用	兼農業用
79 年台灣地區 { 實數(宅)	4 237 174	3 817 133	420 041	88 209	300 104	31 728
{ 百分比	100.0	90.1	9.9	2.1	7.1	0.7
89 年台閩地區 { 實數(宅)	5 509 974	5 093 139	416 835	82 941	311 866	22 028
{ 百分比	100.0	92.4	7.6	1.5	5.7	0.4
台灣地區 { 實數(宅)	5 498 908	5 083 669	415 239	82 905	310 381	21 953
{ 百分比	100.0	92.4	7.6	1.5	5.6	0.4
北部地區	100.0	94.6	5.4	0.9	4.2	0.3
臺北市	100.0	95.1	4.9	0.2	4.6	0.0
基隆市	100.0	97.0	3.0	0.2	2.8	0.0
新竹市	100.0	92.6	7.4	1.1	6.3	0.1
臺北縣	100.0	95.5	4.5	1.4	2.7	0.3
宜蘭縣	100.0	91.1	8.9	0.7	7.2	1.0
桃園縣	100.0	92.9	7.1	1.0	5.7	0.4
新竹縣	100.0	92.2	7.8	0.7	6.2	0.8
中部地區	100.0	89.9	10.1	2.9	6.6	0.6
台中市	100.0	90.8	9.2	2.2	6.9	0.2
苗栗縣	100.0	91.6	8.4	0.8	6.8	0.9
台中縣	100.0	88.6	11.4	3.3	7.5	0.6
彰化縣	100.0	88.2	11.8	6.1	5.1	0.5
南投縣	100.0	91.7	8.3	0.6	6.7	1.0
雲林縣	100.0	91.5	8.5	0.6	6.9	1.1
南部地區	100.0	91.2	8.8	1.5	6.9	0.4
嘉義市	100.0	89.5	10.5	0.8	9.2	0.5
台南市	100.0	87.7	12.3	2.9	9.3	0.0
高雄市	100.0	91.0	9.0	0.4	8.5	0.1
嘉義縣	100.0	92.7	7.3	0.7	5.1	1.5
台南縣	100.0	91.2	8.8	4.3	4.0	0.4
高雄縣	100.0	93.2	6.8	0.6	5.8	0.4
屏東縣	100.0	91.4	8.6	0.6	7.5	0.5
澎湖縣	100.0	91.8	8.2	0.5	7.7	0.1
東部地區	100.0	90.5	9.5	0.4	8.4	0.7
台東縣	100.0	90.0	10.0	0.4	8.8	0.8
花蓮縣	100.0	90.7	9.3	0.5	8.1	0.7
金馬地區	100.0	85.6	14.4	0.3	13.4	0.7
金門縣	100.0	87.4	12.6	0.4	11.4	0.8
連江縣	100.0	71.3	28.7	0.1	28.6	0.0

十、住宅自有率提高為 83%。

八十九年底台灣地區普通住戶按住宅所有權屬觀察，住宅為自有者計 527 萬 6 千戶或占 82.5% 最多，其次為租押者計 65 萬 6 千戶或占 10.2%，若與七十九年底比較，十年來住宅自有率提高 4 個百分點。

觀察各縣市之住宅自有率，以雲林縣之住宅自有率最高達 92.2%，其次為嘉義縣與彰化縣，為 90.9% 與 90.4%，苗栗縣、新竹縣、宜蘭縣、澎湖縣及台南縣等縣市之住宅自有率亦在 88% 以上；至住宅自有率較低之縣市則為台中市、臺北市、嘉義市、新竹市、台南市、高雄市、連江縣及台中縣等，比率均在 80% 以下，其中以台中市之 74.8% 最低，其次為臺北市之 75.7%。

表四十一 台灣地區普通住戶之住宅權屬按縣市分

		單位：%				
		總計	自有	租押	配住	其他
79 年台灣地區	實數(戶)	4 910 492	3 852 798	653 281	164 493	239 920
	百分比	100.0	78.5	13.3	3.3	4.9
89 年台灣地區	實數(戶)	6 412 106	5 287 172	656 277	112 949	355 708
	百分比	100.0	82.5	10.2	1.8	5.5
台灣地區	實數(戶)	6 398 661	5 275 786	655 501	112 853	354 521
	百分比	100.0	82.5	10.2	1.8	5.5
北部地區		100.0	81.0	12.1	1.5	5.4
臺北市		100.0	75.7	13.6	2.0	8.7
基隆市		100.0	86.7	6.5	2.0	4.7
新竹市		100.0	77.7	10.8	3.7	7.8
臺北縣		100.0	81.7	13.9	0.8	3.6
宜蘭縣		100.0	88.6	5.3	1.3	4.8
桃園縣		100.0	84.0	9.8	2.1	4.1
新竹縣		100.0	89.0	6.6	0.7	3.6
中部地區		100.0	84.0	9.5	1.5	5.0
台中市		100.0	74.8	17.0	2.4	5.8
苗栗縣		100.0	89.6	5.5	1.0	3.9
台中縣		100.0	79.7	11.1	1.4	7.8
彰化縣		100.0	90.4	5.9	0.8	2.9
南投縣		100.0	85.1	6.9	2.9	5.1
雲林縣		100.0	92.2	4.6	0.8	2.5
南部地區		100.0	83.5	8.1	2.2	6.1
嘉義市		100.0	77.0	11.7	3.8	7.5
台南市		100.0	78.0	12.2	2.7	7.0
高雄市		100.0	78.2	10.0	2.3	9.4
嘉義縣		100.0	90.9	4.8	1.1	3.1
台南縣		100.0	88.3	7.1	1.1	3.6
高雄縣		100.0	85.5	6.3	3.2	5.1
屏東縣		100.0	87.3	5.6	1.8	5.2
澎湖縣		100.0	88.5	4.6	2.1	4.8
東部地區		100.0	82.8	8.3	2.9	6.0
台東縣		100.0	84.0	7.1	2.4	6.5
花蓮縣		100.0	82.1	9.0	3.2	5.7
金馬地區		100.0	84.7	5.8	0.7	8.8
金門縣		100.0	85.3	4.4	0.8	9.5
連江縣		100.0	78.6	18.8	0.3	2.3

註：本表未含居住於其他房屋及其他處所之普通住戶。

十一、住戶住進現宅達 21 年以上者有 20%。

八十九年底台閩地區普通住戶居住於住宅部分計 641 萬 2 千戶，其中住進現宅的時間以 1 至 5 年占 28.2% 最多，21 年以上占 19.9% 及 6 至 10 年占 18.8% 次之，其餘則未及 15%。按家戶型態觀察，核心家戶住進現宅的時間以 1 至 5 年及 6 至 10 年占 30.7% 與 20.7% 居多；複合家戶住進現宅的時間則以 21 年以上占 32.6% 最多，11 至 15 年及 16 至 20 年居次，分占 16.3% 與 17.8%，合計住進現宅的時間超過 10 年之比率達六成七；單身家戶住進現宅的時間未滿 10 年者占 58%；而其他家戶中，家庭成員間有無親屬關係，其住進現宅時間差異頗大，有親屬關係之普通住戶住進現宅的時間以超過 10 年者占 57.5% 居多，無親屬關係之普通住戶住進現宅的時間則以未滿 10 年者高占 79.7%，超過 10 年者僅占 20.3%。

表四十二 台閩地區普通住戶住進現宅時間按家戶型態分

		中華民國八十九年底						單位：%
		總計	1 年以下	1-5 年	6-10 年	11-15 年	16-20 年	21 年以上
總計	實數(戶)	6412 106	358 034	1 805 671	1 206 417	941 140	823 201	1 277 643
	百分比	100.0	5.6	28.2	18.8	14.7	12.8	19.9
按家戶型態分								
核心家戶		100.0	5.2	30.7	20.7	15.6	12.3	15.6
夫婦		100.0	6.4	25.0	14.5	12.3	13.4	28.4
夫婦及未婚子女		100.0	4.9	32.0	22.2	16.3	12.0	12.6
夫(或婦)及未婚子女		100.0	5.9	28.7	18.3	14.7	12.9	19.4
複合家戶		100.0	2.4	15.5	15.4	16.3	17.8	32.6
祖父母父母及未婚子女		100.0	2.3	15.4	15.9	16.9	18.3	31.2
夫婦及已婚子女		100.0	2.5	15.4	14.4	15.5	17.1	35.1
祖父母及未婚孫子女		100.0	3.1	15.7	13.5	14.0	16.2	37.4
單身家戶		100.0	8.1	32.4	17.5	11.4	10.4	20.2
其他家戶		100.0	8.0	24.5	15.9	13.7	13.5	24.4
有親屬關係		100.0	4.3	21.4	16.8	15.0	15.1	27.4
無親屬關係		100.0	27.5	40.8	11.4	6.7	5.1	8.5

註：本表未含居住於其他房屋及其他處所之普通住戶。

十二、工商業發展快且都市化程度高之縣市，住戶換住速度較農業縣快速。

八十九年底台閩地區普通住戶住進現宅時間按地區別觀察，未超過 5 年者以北部地區 37.6% 為最高，東部地區 26.6% 為最低；而 21 年以上者，除金馬地區外，則以北部地區 16.2% 為最低，東部地區 27.3% 為最高；顯示北部地區住戶換住是台灣地區最快速之地區；而東部地區則相反。

在各縣市中，住進現宅時間在 1 年以下者，以台中市 8.9% 為最高，其次為新竹市、桃園縣、臺北縣、南投縣、台南市、高雄市、臺北市、花蓮縣等亦均超過 5.5%；而居住現宅時間在 21 年以上者，則以連江縣 38.0%、嘉義縣 34.7% 為最高，其次為雲林縣、澎湖縣、台東縣、南投縣等均在 28% 以上，由此可知，工商業發展快且都市化程度高之縣市，住戶換住速度較農業縣快速。

表四十三 台閩地區普通住戶住進現宅時間按縣市別分

	民國八十九年底						
	總計	1 年以下	1 至 5 年	6 至 10 年	11 至 15	16 至 20	21 年以上
總計	100.0	5.6	28.2	18.8	14.7	12.8	19.9
台灣地區	100.0	5.6	28.2	18.8	14.7	12.8	19.9
北部地區	100.0	6.3	31.3	18.7	15.2	12.3	16.2
臺北市	100.0	5.7	26.0	18.0	18.5	13.9	17.9
基隆市	100.0	5.1	34.2	18.9	12.4	13.1	16.3
新竹市	100.0	7.7	33.1	17.8	12.3	10.1	19.0
臺北縣	100.0	6.8	35.2	18.8	14.5	11.0	13.7
宜蘭縣	100.0	3.5	21.7	16.7	15.1	16.4	26.7
桃園縣	100.0	6.9	34.1	20.4	12.6	11.7	14.4
新竹縣	100.0	5.7	25.8	18.3	14.3	13.6	22.4
中部地區	100.0	5.3	26.4	18.7	13.8	13.1	22.7
台中市	100.0	8.9	40.0	19.8	12.3	7.7	11.3
苗栗縣	100.0	3.9	20.0	17.0	14.0	17.6	27.6
台中縣	100.0	5.3	27.7	21.3	14.2	13.0	18.5
彰化縣	100.0	3.5	22.6	18.0	14.2	14.2	27.5
南投縣	100.0	6.2	20.6	17.0	14.2	13.8	28.3
雲林縣	100.0	2.8	17.0	15.0	14.0	16.9	34.3
南部地區	100.0	4.8	25.1	19.2	14.6	13.3	22.9
嘉義市	100.0	5.8	28.0	21.4	13.5	9.4	21.9
台南市	100.0	6.1	29.8	21.2	15.8	12.2	14.9
高雄市	100.0	6.1	30.3	19.4	15.2	11.2	17.8
嘉義縣	100.0	3.1	17.4	15.9	13.6	15.3	34.7
台南縣	100.0	4.5	23.5	18.9	13.8	13.8	25.5
高雄縣	100.0	4.1	24.3	19.4	13.9	14.6	23.8
屏東縣	100.0	3.3	18.3	19.0	15.5	16.1	27.8
澎湖縣	100.0	3.5	18.7	15.1	13.6	16.2	32.9
東部地區	100.0	4.9	21.7	17.7	14.2	14.2	27.3
台東縣	100.0	3.8	20.4	17.0	14.0	14.8	30.0
花蓮縣	100.0	5.6	22.5	18.2	14.3	13.8	25.5
金馬地區	100.0	3.8	23.3	14.5	14.5	15.2	28.7
金門縣	100.0	3.9	23.2	15.0	14.6	15.6	27.7
連江縣	100.0	3.1	24.4	9.8	13.5	11.2	38.0

註：本表未含居住於其他房屋及其他處所之普通住戶。

貳、歷次普查結果綜合比較

一、台閩地區戶口及住宅普查歷次普查結果摘要表

摘要項目	單位	中華民國 四十五年	中華民國 五十五年	中華民國 五十九年 (抽樣)	中華民國 六十四年 (抽樣)	中華民國 六十九年	中華民國 七十九年	中華民國 八十九年
(一)常住人口概況								
1.常住人口數	人	9367661	13505463	14769702	16279356	18029798	20393628	22300929
{ 男	人	4772136	7152974	7723059	8438978	9405376	10618217	11386084
	人	4595525	6352489	7046643	7840378	8624422	9775411	10914845
2.人口密度	人/平方公里	259.2	373.6	408.2	449.9	498.0	563.6	616.3
3.性比例	%	103.8	112.6	109.6	107.6	109.1	108.6	104.2
4.平均年齡	歲	21.7	22.9	23.6	24.6	26.2	29.4	32.9
5.幼婦比 ($\frac{0-4 \text{ 歲人口}}{15-49 \text{ 歲育齡婦女人口}} \times 1000$)	%	871.9	710.7	565.1	449.0	438.8	284.4	236.5
6.扶養比 ($\frac{(0-14 \text{ 歲人口}) + (65 \text{ 歲以上人口})}{15-64 \text{ 歲人口}} \times 100$)	%	87.4	83.9	76.5	66.2	56.7	49.3	42.4
7.老化指數 ($\frac{65 \text{ 歲以上人口}}{15 \text{ 歲以下人口}} \times 100$)	%	5.6	6.0	6.9	8.6	12.6	22.6	40.4
8.需長期照護人數	人	-	-	-	-	-	-	338417
9.65歲以上老人占總人口比率	%	2.5	2.6	2.8	3.1	4.1	6.1	8.6
10.65歲以上老人獨居人數	人	-	-	-	-	-	167827	299328
11.65歲以上老人需長期照護比率	%	-	-	-	-	-	-	9.7
12.15歲以上人口未婚之比率	%	27.6	33.2	35.2	36.2	35.7	34.2	33.5
13.原住民人數	人	-	-	-	-	-	-	397535
14.平均每人居住面積	平方公尺/人	-	-	-	-	15.3	24.1	31.6
15.平均每人居住房間數	間/人	-	-	-	-	0.7	0.9	1.2
(二)住戶概況								
1.住戶數	戶	1650793	2285303	2638190	3083376	3745796	4954322	6495751
{ 普通住戶數	戶	1642158	2273548	2636567	3081809	3740176	4943257	6470225
	戶	8635	11755	1623	1567	-	11065	25526
2.平均戶量(含普通及非普通住戶)	人/戶	5.7	5.9	5.5	5.3	4.8	4.0	3.4
3.住宅自有率	%	-	66.3	66.1	70.1	79.1	78.5	82.5
(三)住宅概況								
1.住宅單位數	宅	-	2305719	2635764	3080689	3677300	5088232	6993099
{ 有人居住住宅數	宅	-	2250568	2635764	3080689	3171876	4246751	5509974
	宅	-	32936	-	-	23103	162961	250997
	宅	-	22215	-	-	482321	678520	1232128
2.空屋率	%	-	1.4	-	-	13.1	13.3	17.6
3.平均每宅居住人數	人/宅	-	-	-	-	5.6	4.6	3.9
4.平均每宅居住面積	平方公尺/宅	-	-	-	-	85.9	111.1	122.1
5.平均每宅房間數(含客廳)	間/宅	-	-	-	-	3.7	3.9	4.6

註：1.民國六十九年「住戶數」不含金馬地區之非普通住戶。

2.民國八十九年(一)常住人口概況之3-12項資料不含透過行政院勞工委員會引進之外籍勞工。

二、台灣地區戶口及住宅普查歷次普查結果摘要表

摘要項目	單位	中華民國 四十五年	中華民國 五十五年	中華民國 五十九年 (抽樣)	中華民國 六十四年 (抽樣)	中華民國 六十九年	中華民國 七十九年	中華民國 八十九年	
(一)常住人口概況									
1.常住人口數	人	9311312	13348096	14693013	16206183	17968797	20286174	22226879	
{ 男	人	4743551	7031644	7684044	8401137	9373555	10534469	11333696	
	{ 女	4567761	6316452	7008969	7805046	8595242	9751705	10893183	
2.人口密度	人/平方公里	258.9	371.2	408.4	450.4	499.1	563.5	617.3	
3.性比例	%	103.8	111.3	109.6	107.6	109.1	108.0	103.9	
4.平均年齡	歲	21.7	22.9	23.6	24.6	26.2	29.4	32.9	
5.幼婦比 ($\frac{0-4 \text{ 歲人口}}{15-49 \text{ 歲育齡婦女人口}} \times 1000$)	‰	872.0	708.9	-	448.2	438.4	284.1	236.4	
6.扶養比 ($\frac{(0-14 \text{ 歲人口}) + (65 \text{ 歲以上人口})}{15-64 \text{ 歲人口}} \times 100$)	%	87.6	83.8	82.5	66.1	56.5	49.4	42.5	
7.老化指數 ($\frac{65 \text{ 歲以上人口}}{15 \text{ 歲以下人口}} \times 100$)	%	5.5	6.0	6.9	8.5	12.6	22.6	40.4	
8.需長期照護人數	人	-	-	-	-	-	-	337510	
9.65 歲以上老人占總人口比率	%	2.5	2.6	2.8	3.1	4.0	6.1	8.6	
10.65 歲以上老人獨居人數	人	-	-	-	-	-	167304	298220	
11.65 歲以上老人需長期照護比率	%	-	-	-	-	-	-	9.7	
12.15 歲以上人口未婚之比率	%	27.6	32.6	35.2	36.2	35.7	34.0	33.4	
13.原住民族人數	人	-	-	-	-	-	-	396532	
14.平均每人居住面積	平方公尺/人	-	-	-	-	15.3	24.1	31.6	
15.平均每人居住房間數	間/人	-	-	-	-	0.7	0.9	1.2	
(二)住戶概況									
1.住戶數	戶	1638673	2272161	2625682	3071101	3733522	4943029	6481584	
{ 普通住戶數	戶	1630083	2261302	2624068	3069540	3727902	4932763	6456662	
	{ 非普通住戶數	8590	10859	1614	1561	5620	10266	24922	
2.平均戶量(含普通及非普通住戶)	人/戶	5.7	5.7	5.5	5.3	4.8	4.0	3.4	
3.住宅自有率	%	-	66.2	66.1	70.1	79.1	78.5	82.5	
(三)住宅概況									
1.住宅單位數	宅	-	2292191	2623265	3068420	3665122	5073909	6977770	
{ 有人居住住宅數	宅	-	2238483	2623265	3068420	3162249	4237174	5498908	
	{ 無人居住但供其他用途之住宅數	宅	-	31879	-	-	23034	162418	250064
	{ 空閒住宅數	宅	-	21829	-	-	479839	674317	1228798
2.空屋率	%	-	1.0	-	-	13.1	13.3	17.6	
3.平均每宅居住人數	人/宅	-	-	-	5.3	5.6	4.6	3.9	
4.平均每宅居住面積	平方公尺/宅	-	-	-	-	85.8	111.0	122.0	
5.平均每宅房間數(含客廳餐廳)	間/宅	-	-	-	-	3.7	3.9	4.6	

註：民國八十九年(一)常住人口概況之 3-12 項資料不含透過行政院勞工委員會引進之外籍勞工。

三、台閩地區常住人口數、住戶數及住宅單位數之比較

	民國八十九年底						民國七十九年底					
	常住人口 數(人)	結構比 (%)	普通住戶 數(戶)	結構比 (%)	住宅單位 數(宅)	結構比 (%)	常住人口 數(人)	結構比 (%)	普通住戶 數(戶)	結構比 (%)	住宅單位 數(宅)	結構比 (%)
台閩地區	22300929	100.0	6470225	100.0	6993099	100.0	20393628	100.0	4943257	100.0	5088232	100.0
台灣地區	22226879	99.7	6456662	99.8	6977770	99.8	20286174	99.5	4932763	99.8	5073909	99.7
北部地區	9834688	44.1	2944978	45.5	3204898	45.8	8702359	42.7	2194473	44.4	2315127	45.5
台北市	2624257	11.8	856792	13.3	827538	11.8	2760475	13.5	775930	15.7	755242	14.8
基隆市	387504	1.7	122158	1.9	148771	2.1	348586	1.7	86529	1.8	97563	1.9
新竹市	395746	1.8	111446	1.7	127688	1.8	342015	1.7	78894	1.6	83704	1.6
台北縣	3722082	16.7	1144361	17.7	1272344	18.2	3065779	15.0	761367	15.4	864603	17.0
宜蘭縣	444950	2.0	121245	1.9	140425	2.0	436600	2.1	98337	2.0	108156	2.1
桃園縣	1808833	8.1	477290	7.4	570208	8.2	1377934	6.8	315539	6.4	330312	6.5
新竹縣	451316	2.0	111686	1.7	117924	1.7	370970	1.8	77877	1.6	75547	1.5
中部地區	5482063	24.6	1481117	22.9	1642819	23.5	5021559	24.6	1143199	23.1	1168129	23.0
台中市	989047	4.4	311750	4.8	391879	5.6	772828	3.8	194006	3.9	210176	4.1
苗栗縣	534366	2.4	137997	2.1	144257	2.1	526181	2.6	113248	2.3	110161	2.2
台中縣	1510480	6.8	386206	6.0	414619	5.9	1285029	6.3	286082	5.8	288172	5.7
彰化縣	1255332	5.6	314241	4.9	359549	5.1	1205091	5.9	260473	5.3	277259	5.4
南投縣	487398	2.2	138157	2.1	146573	2.1	515167	2.5	120082	2.4	121228	2.4
雲林縣	705440	3.2	192766	3.0	185942	2.7	717263	3.5	169308	3.4	161133	3.2
南部地區	6378145	28.6	1874534	29.0	1950559	27.9	5976278	29.3	1454761	29.4	1442934	28.4
嘉義市	266126	1.2	80754	1.3	90114	1.3	252371	1.2	60608	1.2	65190	1.3
台南市	725985	3.3	224190	3.5	247019	3.5	672907	3.3	170061	3.4	176123	3.5
高雄市	1493806	6.7	484396	7.5	499723	7.1	1380663	6.8	361772	7.3	357583	7.0
嘉義縣	552749	2.5	151112	2.3	151691	2.2	534761	2.6	126969	2.6	129075	2.5
台南縣	1120394	5.0	316077	4.9	320377	4.6	1022203	5.0	245665	5.0	233469	4.6
高雄縣	1262969	5.7	359280	5.6	365882	5.2	1132195	5.6	264907	5.4	262045	5.2
屏東縣	872902	3.9	235962	3.7	250095	3.6	875330	4.3	202212	4.1	195980	3.9
澎湖縣	83214	0.4	22763	0.4	25658	0.4	105848	0.5	22567	0.5	23463	0.5
東部地區	531983	2.4	156033	2.4	179494	2.6	585978	2.9	140330	2.8	147719	2.9
台東縣	204919	0.9	62487	1.0	68367	1.0	249088	1.2	60601	1.2	58911	1.2
花蓮縣	327064	1.5	93546	1.5	111127	1.6	336890	1.7	80229	1.6	88808	1.7
金馬地區	74050	0.3	13563	0.2	15329	0.2	107454	0.5	10494	0.2	14323	0.3
金門縣	56275	0.3	12206	0.2	13257	0.2	81479	0.4	9134	0.2	11562	0.2
連江縣	17775	0.1	1357	0.0	2072	0.0	25975	0.1	1360	0.0	2761	0.1

註：本表常住人口包含本國國民及外籍人口。

參、普查之規劃與實施

一、概 述

戶口及住宅普查係依據統計法規定，政府應定期舉辦之基本國勢調查，其目的在於了解全國人口之質量、家戶結構、就學就業及住宅使用狀況，以供為政府研訂施政計畫、規劃國家建設發展之主要參據。自政府播遷來台後，已於民國四十五年、五十五年、六十九年及七十九年，由內政部會同本處辦理過四次；八十六年戶籍法修訂公布，以及八十八年戶口普查法廢止後，第五次之八十九年戶口及住宅普查，乃按統計法規定，首度移由本處接辦。

目前我國正處於國內經濟轉型及國家發展之關鍵時刻，為掌握時代脈動，提升國家競爭力，適時針對台閩地區二千二百萬人口、七百萬住宅進行全面性普查，據以評估國家建設成果，了解民眾迫切需求，從而研訂國家施政方針，確保全民生活福祉，其意義與重要性誠屬深遠。

尤其近年隨著我國人口結構漸趨老化，民眾對社會福利與住宅等措施之需求殷切，政府實有必要針對老人問題、長期照護、弱勢族群、失業問題、居住品質等，提出完善解決方案並加以落實兌現。而透過戶口及住宅普查蒐集之人口、教育、工作、遷徙、通勤、住宅等資訊，正可作為政府規劃各種政策方針及措施之重要參據，以因應國內外社經情勢之轉變，帶領全民邁向尊嚴、自信、活力、繁榮、均富之國家新境地。

二、普查之規劃

本處為縝密規劃本次普查，除事前檢討歷次普查作業得失，廣泛蒐集聯合國普查文獻，及美國、英國、加拿大、日本、瑞典、丹麥等先進國家辦理普查之經驗外，復經二次試驗調查並召開五次專家學者會議後，乃研訂出肆應國情之普查項目與作業方法。又為整合國內資源，提升普查作業效率，並減低擾民及人為誤差，本次普查特在「資料蒐集方法」上作了重大突破，由過去全面派員實地訪查方式，改以派員面訪及公務檔案連結進行調查；另在普查員遴派方面，特提倡社會參與政府事務，規劃擴大民間熱心人士共同參與普查工作，期結合政府與民間力量，完成此一跨世紀之普查任務。

為達成普查目標，先後於八十六年底及八十七年底，分別選定台北市、台中市、雲林縣、高雄縣、高雄市，及台北縣、桃園縣、新竹縣、南投縣、嘉義縣、台南縣、屏東縣、花蓮縣、澎湖縣、基隆市，辦理二次試驗調查，以考驗各階段設計完成之細部計畫、作業方法及調查表冊等之適應程度，再據以修正，於八十八年五月間研訂完成普查方案、普查實施計畫及各項細部作業，並逐步推動實施。

三、普查作業方法及內容

(一) **普查標準時期**：以民國八十九年十二月十六日為普查標準日，該日之零時為標準時刻，凡屬靜態資料均以該標準時刻為準；以標準日之前一週（十二月九日至十二月十五日）為普查標準週，凡屬動態資料則以該標準週情況為準。

(二) **普查實施期間**：本普查實地訪問工作，自民國八十九年十二月十六日起至十二月三十一日止。

(三) **普查區域範圍**：以中華民國台閩地區為普查區域範圍，包括台灣省各縣（市）、台北市、高雄市（含東沙、南沙群島）及福建省金門、連江二縣。

四、普查對象：

1. **戶口部分**：凡普查標準時刻，在台閩地區境內居住滿三個月，或預期居住三個月以上之常住人口，均需接受普查，其對象範圍如下：

- (1) 具有中華民國國籍之國民，包括政府派駐國外工作人員及其眷屬（但赴國外留學、經商或定居，離境超過三個月以上者不查）。
- (2) 所有外籍人口，包括外籍勞工及僑民（但各國駐華文武公務人員及其眷屬不查）。

2. **住宅部分**：凡普查實施期間，座落於台閩地區境內之所有住宅，均為本普查對象，其範圍如下：

- (1) 有人經常居住之家宅、其他房屋及處所（但外國駐華文武公務人員及其眷屬之住宅不查）。
- (2) 空閑家宅。

(五) **普查方法**：本普查採派員面訪調查法及連結公務檔案產生普查資訊。

六、普查項目：

1. 戶別：

- (1) 普通住戶。
- (2) 非普通住戶。

2. 戶口部分：

- (1) 姓名及性別。
- (2) 出生年月日。
- (3) 身分證統一編號。
- (4) 是否經常居住此處所。
- (5) 與戶長關係。
- (6) 婚姻狀況。

(40)

- (7)教育狀況。
- (8)五年前居住地點。
- (9)是否為主要家計負責人。
- (10)普查標準週是否有工作。
- (11)工作場所或求學地點。
- (12)從事行業、擔任職務及從業身分。
- (13)長期照護需求。
- (14)是否為原住民及其族別。

3.住宅部分：

- (1)居住處所區分。
- (2)建築類型。
- (3)是否有人居住。
- (4)住宅用途。
- (5)住宅建造完工年份。
- (6)住宅總樓地板面積。
- (7)居室房間數及衛浴設備。
- (8)住宅所有權屬。
- (9)住進本宅時間。

(七)普查區劃分：

1. **普查區**：以同一村里同一鄰，依其街道門牌順序，每一百一十戶劃分一個普查區為原則，必要時得酌予增減，但以不超過一百四十戶，不少於七十戶為原則。
2. **指導區**：同一鄉鎮毗鄰之六個普查區劃分一指導區，最多以不超過七個普查區，最少不得低於五個普查區為原則。
3. **督導區**：依直轄市、縣(市)普查組織所轄鄉(鎮、市、區)數，並參酌面積與人口數多寡，適當劃分督導區，以齊一作業規範，順利推展普查工作。

(八) **專案調查範圍與對象**：本普查對象中，以各有關主管機關辦理為適宜者，其調查工作分由各有關主管機關負責督導辦理之。

專案調查機關	對象例示	備註
國防部	凡下列人員每週大部分時間居住在其營舍者，均為國防部應普查之人口對象： (一)各單位之現役軍官、士官、士兵(含待復職復補官士兵)。 (二)各軍事學校院班之學員、學生、學兵(含華僑自費借讀學生)。 (三)各訓練中心之在訓新兵。 (四)各軍事醫療機構留醫之軍官、士官、士兵。 (五)各軍監看守所之在監軍事囚犯(含調服勞役人犯)。 (六)各軍工廠評價聘僱員工。	居住在營舍內之九二一地震災民列入一般調查。
內政部警政署	中央警察大學及臺灣警察專科學校之住校生。	住在校園內之教職員工，列入一般調查。
行政院國軍退除役官兵輔導委員會	居住於退輔會所屬榮譽國民之家與榮民自費安養中心之榮民。	榮民之家範圍內，若有普通住戶，列入一般調查。
行政院衛生署	各公私立醫療院所、精神病院之常住病患。	除病患以外，若有住醫院宿舍之醫護人員及員工等列入一般調查。
外交部	持有中華民國護照之下列人員： (一)政府派駐國外各使領館團處會等機構之人員。 (二)政府機關派駐國外從事公務或技術協助之人員。 (三)公營事業機構派駐國外之人員。 (四)前三款人員在國外共同生活之眷屬及自國內僱用之隨從人員。	
教育部	專科以上學校住校學生。	住在校園內之教職員工，列入一般調查。
法務部	監獄、少年輔育院、少年矯正學校、技能訓練所、戒治所、看守所、少年觀護所、觀察勒戒所收容人： (一)受刑事、保安處分或管訓而居住(預期三個月以上)於該監所者。 (二)入監(院、所)時間超過三個月以上者。	除收容人以外，居住於該監(院、所)內之職員、工作人員等，列入一般調查。
行政院勞工委員會	透過勞委會引進之： (一)製造業及營造業之外籍勞工。 (二)養護機構之外籍監護工。	家庭幫傭及家庭監護工之外勞列入一般調查。
行政院海岸巡防署	每週大部分時間居住在其營舍之海巡署所屬人員。	

四、普查前籌備作業

(一)普查區劃分：

為避免普查重複或遺漏，進而提高資料確度，於八十九年五月二十日至六月十一日間進行普查區劃分作業，由本處負責指揮監督，各直轄市、縣（市）政府負督導推動，鄉（鎮、市、區）公所負責實地辦理工作；其劃分結果除提供各級地方普查組織遴選普查人力參考外，亦作為編製「街道範圍一覽表」、「普查名冊」及「普查表」等普查表件之用，以順利推動普查工作。

(二)推動行政作業電子系統：

由於本普查調查範圍廣泛，行政工作量龐大且繁鎖，本次特開發行政作業電子系統，其功能含括人員配置、經費收支、人員考核等作業，使各級普查人員減少不必要之重複性人工作業，進而掌握工作進程；首先由本處於八十九年四月廿七、廿八日，就各直轄市、縣（市）行政人員分批辦理訓練講習，並積極進行系統推動及測試工作；另於同年六月間，由各直轄市、縣（市）就所屬之鄉（鎮、市、區）行政人員辦理訓練講習及推動督導工作。

(三)設置地方普查組織：

本普查由本處為主辦機關，負責統籌策劃、推動與督導，並以本處普查委員會為協調、諮詢與審議機構。各級普查組織均受本處之指揮監督，依其權責分別辦理普查業務。

1. **專案調查組織：**各專案調查由各相關主管機關設置「戶口普查中心」或輔導員；於民國八十九年八月一日成立，至九十年二月二十八日結束。
2. **直轄市、縣（市）組織：**台北市、高雄市、台灣省各縣（市）及福建省金門縣、連江縣政府，分別設立「戶口及住宅普查處」，於民國八十九年七月十六日成立，至九十年三月三十一日結束。各普查處下設普查、行政二組，普查組由民政系統擔任，負責督導普查區劃分、普查人員遴選、實地訪查及人員考核等工作；而行政組則由主計系統擔任，負責督導普查人員訓練、普查宣導、表件彙送、審核及人員考核等工作。
3. **鄉（鎮、市、區）組織：**各鄉（鎮、市、區）公所分別設立「戶口及住宅普查所」；於民國八十九年八月一日成立，至九十年二月二十八日結束。各普查所下亦設普查、行政兩組，普查組由民政系統擔任，負責執行普查區劃分、普查人員遴選、實地訪查及人員考核等工作；而行政組則由主計系統擔任，負責執行普查人員訓練、普查宣導、表件彙送、審核及人員考核等工作。

直轄市、縣(市)戶口及住宅普查處

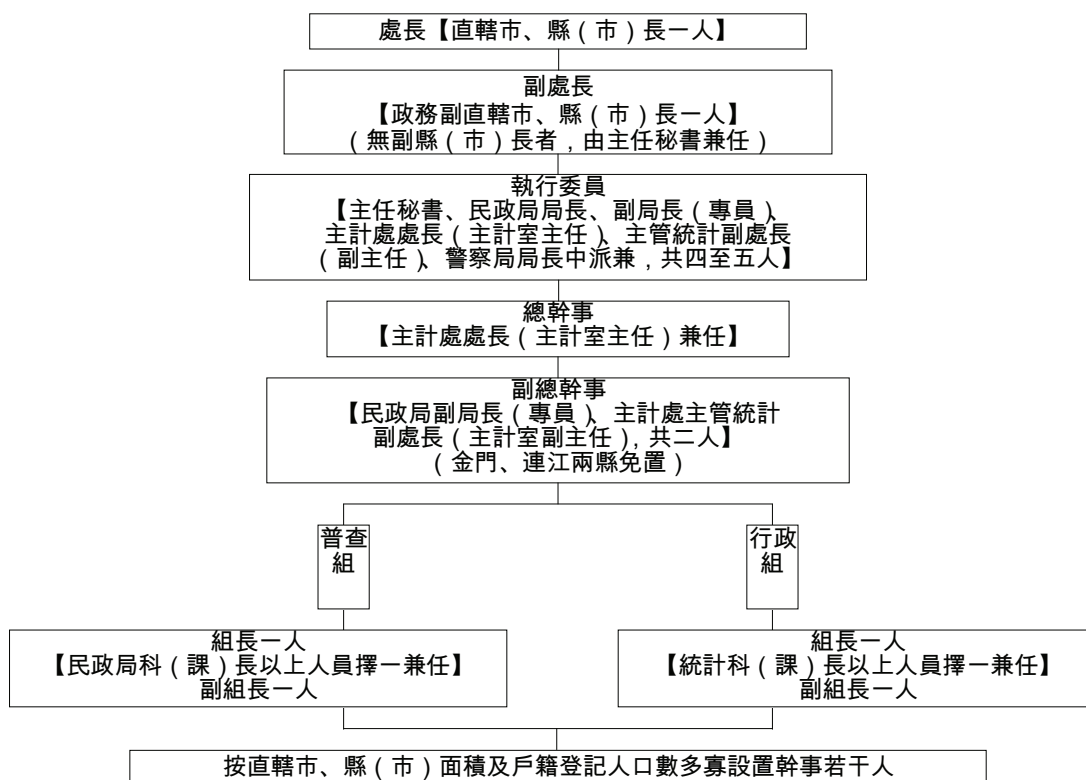

鄉(鎮、市、區)戶口及住宅普查所

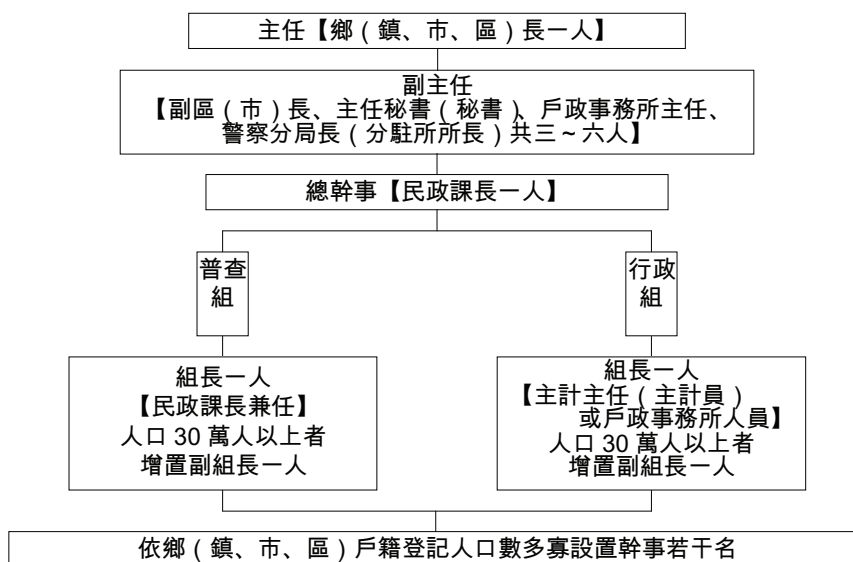

(四)遴派各級普查人員：為期貫徹普查任務，增進普查運作功能，除在地方各級普查組織設置行政人員外，並於八十九年七月至十月間，按普查區域置督導員、指導員、普查員與審核員，辦理普查之督導、指導、實地調查與審核任務。茲就各級調查人員之配置列述如下：

- 1. 普查員：**每一普查區配置普查員一人，由各鄉（鎮、市、區）普查所普查組之指導員，就該普查區內村（里）鄰長、社區管理員、大廈管理員、人民團體職員、高中（職）以上程度學生及其他熱心民間人士擇優遴用，民間人力不足者，由教育、民政、戶政、主計及其他等公務人力遴用為原則，共計置普查員59,870人。
- 2. 指導員：**每一指導區配置指導員一人，由各鄉（鎮、市、區）普查所普查組行政人員，就轄區內村（里）長、村里幹事、戶政、主計及其他適當人員中遴聘（派）為原則，共計置指導員11,454人。
- 3. 審核員：**每二指導區配置審核員一人，由各鄉（鎮、市、區）普查所行政組行政人員，就轄區內戶政及主計人員中遴選，或由公務人員中優秀之指導員、普查員或其他適當公務人員中遴聘（派）為原則，共計置審核員5,153人。
- 4. 督導員：**每一督導區配置督導員一人，由本處就有關機關對統計調查具有經驗者遴聘（派）為原則，共計置督導員106人。

(五)編製普查名冊：為確實掌握普查對象，避免普查資料遺漏，先由本處於八十九年六月至九月間，彙整內政部之戶籍資料檔、村里門牌資料檔與財政部之房屋稅藉檔等公務電腦檔，再委由民間電腦公司於同年十月至十一月間，按普查區編印普查名冊及街道範圍一覽表。至各專案調查名冊則由各有關主管機關利用公務檔案彙整編製。

(六)辦理普查人員訓練：為促使各級普查人員徹底了解普查之任務、各項作業規定、調查技巧、填表須知及審核方法等，俾能掌握普查進度與品質，使普查工作順利進行，達成預期目標，本普查對各級普查人員之訓練，依下列方式辦理：

- 1. 普查業務說明會：**於八十九年四月十二日，由本處舉辦，為期半天，參加人員為各直轄市、縣（市）主計處處長（主計室主任）及民政局局長等共62人。
- 2. 地方幹部研討會：**於八十九年八月間，由各直轄市、縣（市）普查處依業務需求自行舉辦，參加人員包括各該普查處副處長、總幹事、副總幹事、組長、副組長及所屬各鄉（鎮、市、區）普查所副組長以上等人員。
- 3. 中央講習會：**於八十九年十月二日至六日，由本處分五梯次舉辦，每梯次會期一天，參加人員包括講習會講師、督導員、各直轄市、縣（市）普查處及國防部普查中心組長、副組長，與未成立

普查組織之專案調查辦理機關幹事等共425人。

4.地方講習會：八十九年十一月至十二月上旬期間，由各直轄市、縣(市)普查處會同所屬鄉(鎮、市、區)普查所，選定交通便利之適當場所分區辦理，參加人員包括行政人員、審核員、指導員、普查員等，共計1,170場次，77,000人次參加。

5.專案調查講習會：八十九年十一月至十二月上旬期間，由各專案調查辦理機關自行舉辦，參加人員包括組長、副組長、幹事及各級調查人員等，共計40場次，3800人次參加。

(七)宣導工作：為期民眾均能了解普查之目的與用途，本處除事前製作宣導短片、LED、錄音帶、海報、標語及紅布幔等，請各級地方普查組織配合播放或懸掛宣導，並於電視黃金時段、電台或人潮出入公共場所密集播出外，特撥發部分宣導經費提供各縣市針對地方特性辦理各項宣導工作，其中宣導各項製作及託播作業皆於實地訪查開始前半年，即委由民間傳播公司辦理，宣導期間長達半年。

五、普查之實施

(一)訪問工作：本普查實地訪問填表工作，自八十九年十二月十六日至三十一日止，由普查員佩帶普查員證，攜帶所需表件，親自前往受訪戶辦理實地訪查及現場初審工作，並依規定進度調查審核完竣普查表件。辦理期間，普查員應確實一一查記經常居住人口，遵守普查資料保密規定，避免普查表遺失或污損。

(二)指導工作：普查實施期間，由指導員切實指導普查員辦好訪查工作，包括訪問技巧運用、工作進度控制及疑難事項之協調解決等；並應就普查員彙送之各項普查表件於九十年元月五日前完成詳加審核，尤應執行每一普查區5%普查表之複查，儘早發現錯漏情形。

(三)審核工作：為避免普查資料錯漏，有效控制普查資料確度，由審核員依照複審作業方法之規定，以集中辦理方式，於九十年元月底前完成對普查表施以嚴密之審查，俾及早發現錯漏，迅速就地複查更正。審核員應確實逐表逐項審核，無法辨別更正者則退回複查。

(四)督導工作：為使普查工作順利推展，將台閩地區分成79個督導區，每個督導區置督導員一人，在普查期間與各該普查組織保持密切聯繫，確實督導實地訪查工作，掌握工作進度，協助解決各項疑難問題；並隨時抽核普查表，如有疏失應及時加以糾正，以確保普查資料品質。

(五)普查表件彙送：地方各級普查組織複審完竣之普查表件，於九十年二月中旬前一次彙送本處。

六、普查資料之處理

本次普查之普查表，均經各級地方政府審核人員逐表縝密審查後，全部彙送本處進行資料處理。由於首次採用光學字元辨識系統(OCR)進行資料掃瞄、辨識暨人工線上資料審核、註號、檢誤、

(46)

更正等技術，為有效掌握工作進度及資料品質，於八十九年六月完成規劃所需資料處理場地、人力及設備，並於同年七月起推動租用場地設置資料處理室，建構OCR系統及進行全程測試，其軟硬體設計及相關處理作業委由財團法人工業技術研究院及民間電腦公司開發；至九十年元月起開始進行普查表掃描及線上檢誤工作，仍委由民間人力仲介公司辦理；另各種普查報告之資料須整檔比對及建製統計表等則由本處電子處理資料中心負責辦理。

七、普查報告之編印

本次普查報告分為初步報告與總報告兩種。初步報告內容涵括人口特徵（含年齡、稱謂、婚姻及教育程度）、長期照護、原住民族別與住宅狀況（含住宅數、空宅）等項目，預定於九十年底前編布完成；總報告內容包括綜合報告與縣市別報告、專案研究報告、普查制度與作業方法等共二十八卷，內容涵括經濟活動人口之工作、通勤、遷徙、住宅特性（建築類型、用途、所有權屬）、居住品質（完工年份、面積、房間數）及身心障礙特性等詳細項目，預定於九十一年六月底前陸續編布，至十二月底前完成。各種普查報告（含電子書籍）均將廣泛分送各界應用。

八、本次普查改進措施

為提升普查效率，本次普查設計改進重點如次：

- (一)**確實掌握普查對象**：為編製完整普查名冊，蒐集內政部最新戶籍資料檔、村里門牌檔及有關主管機關名冊檔資料，並利用普查區劃分作業進行全面更新，以確實掌握普查對象，增進普查資料品質。
- (二)**精進普查技術**：為整合國內資源，減低擾民及人為誤差，部分普查項目包括身心障礙人口、住宅之類型、完工年份及面積等，運用身心障礙檔、房屋財產檔案等公務電腦檔案連結技術取代以往全面派員訪查方式，以提升普查作業效率。
- (三)**充實普查問項**：針對政府現階段施政需求，本次普查增列長期照護需求、原住民族群問項，以確實掌握弱勢族群之現況。
- (四)**擴大專案調查範圍**：上次普查專案調查範圍僅涵蓋營區軍人、駐外人員等對象，由於專案透過行政體系較易掌握普查對象，本次普查專案調查範圍另擴及包括專科以上住校學生、警大及警專住校生、監管人口、榮家之榮民、醫療院所之長期病患、外籍勞工等，以避免特定對象之遺漏。
- (五)**廣徵民間人士參與普查**：為增進社會參與政府事務機會，特遴選當地鄰長、村里長、大廈管理員、社區管理員及其他民間熱心人士擔任普查員；行政工作則分由地方政府民政、戶政、教育、主計

等公務人員辦理。

- (六)**運用地理資訊系統**：運用GIS技術，結合空間（地址）及相關統計屬性資料，輔助整編普查名冊，俾確認普查區所在範圍，以利實地普查作業之進行。在資料運用上，則整合各相關資料，展示比村里更小之統計單元，即普查區之各項統計指標，供各級政府決策應用。
- (七)**簡化普查作業流程**：為縮短行政作業處理時間，避免人工抄錄之錯誤，特規劃建置普查行政作業電子系統，正確有效掌握人員配置、工作進度、經費運用及人員考核等資訊，並推廣至各鄉鎮市區普查所應用，有助於提高普查作業品質。
- (八)**提昇普查宣導效果**：本次普查對象涵蓋700萬戶及2200萬人，為期均能了解本普查之目的、用途與重要性，俾獲全民之支持與密切配合，除由中央統一規劃並設計多元化宣導管道外，另為兼顧地方性宣導之需求，特撥發部分宣導經費提供各縣市辦理地方性宣導，期透過各種宣導管道，讓民眾樂於坦誠合作接受普查，確收宣導效果。
- (九)**提升資料處理時效**：運用光學字元辨識系統（OCR）進行資料登錄與檢誤作業，以節省人力、提高普查時效及資料確度。

肆、統計表

表1 臺閩地區住戶數、人口數及平均戶量

中華民國 89 年 12 月底

	總 計 Grand total			普 Ordinary
	戶 數 (戶) Number of households (household)	人 口 數 (人) Number of persons (person)	平 均 戶 量 (人 / 戶) Average size of household (person/household)	戶 數 (戶) Number of households (household)
按 縣 市 別 分				
總 計	6 495 751	22 300 929	3.4	6 470 225
臺灣地區	6 481 584	22 226 879	3.4	6 456 662
北部地區	2 956 506	9 834 688	3.3	2 944 978
臺北市	858 919	2 624 257	3.1	856 792
基隆市	122 512	387 504	3.2	122 158
新竹市	111 806	395 746	3.5	111 446
臺北縣	1 148 023	3 722 082	3.2	1 144 361
宜蘭縣	121 773	444 950	3.7	121 245
桃園縣	481 181	1 808 833	3.8	477 290
新竹縣	112 292	451 316	4.0	111 686
中部地區	1 486 939	5 482 063	3.7	1 481 117
臺中市	312 523	989 047	3.2	311 750
苗栗縣	138 455	534 366	3.9	137 997
臺中縣	388 459	1 510 480	3.9	386 206
彰化縣	315 617	1 255 332	4.0	314 241
南投縣	138 558	487 398	3.5	138 157
雲林縣	193 327	705 440	3.6	192 766
南部地區	1 881 206	6 378 145	3.4	1 874 534
嘉義市	80 880	266 126	3.3	80 754
臺南市	224 573	725 985	3.2	224 190
高雄市	485 467	1 493 806	3.1	484 396
嘉義縣	151 805	552 749	3.6	151 112
臺南縣	317 532	1 120 394	3.5	316 077
高雄縣	361 020	1 262 969	3.5	359 280
屏東縣	236 877	872 902	3.7	235 962
澎湖縣	23 052	83 214	3.6	22 763
東部地區	156 933	531 983	3.4	156 033
臺東縣	62 730	204 919	3.3	62 487
花蓮縣	94 203	327 064	3.5	93 546
金馬地區	14 167	74 050	5.2	13 563
金門縣	12 560	56 275	4.5	12 206
連江縣	1 607	17 775	11.1	1 357
按 都 會 區 分				
總 計	6 495 751	22 300 929	3.4	6 470 225
大都會區	4 408 827	14 571 028	3.3	4 392 699
臺北基隆大都會區	2 105 712	6 646 503	3.2	2 099 719
中壢桃園大都會區	479 922	1 798 762	3.7	476 127
臺中彰化大都會區	609 382	2 131 260	3.5	606 866
臺南大都會區	365 600	1 238 837	3.4	364 452
高雄大都會區	848 211	2 755 666	3.2	845 535
次都會區	292 139	1 041 727	3.6	291 293
新竹次都會區	182 308	669 210	3.7	181 741
嘉義次都會區	109 831	372 517	3.4	109 552
非都會區	1 794 785	6 688 174	3.7	1 786 233

**Table 1 Number of households, population and average size of the household
in Taiwan-Fukien Area**

At the end of December, 2000

通 住 戶 Household		非 普 通 住 戶 Non-ordinary household			
人 口 數 (人) Number of persons (person)	平 均 戶 量 (人 / 戶) Average size of household (person/household)	戶 數 (戶) Number of households (household)	人 口 數 (人) Number of persons (person)	平 均 戶 量 (人 / 戶) Average size of household (person/household)	
21 383 503	3.3	25 526	917 426	35.9	By city/county
21 340 335	3.3	24 922	886 544	35.6	Grand total
9 434 186	3.2	11 528	400 502	34.7	Taiwan Area
2 536 266	3.0	2 127	87 991	41.4	Northern Region
375 456	3.1	354	12 048	34.0	Taipei Municipality
362 127	3.2	360	33 619	93.4	Keelung City
3 643 514	3.2	3 662	78 568	21.5	Hsinchu City
424 226	3.5	528	20 724	39.3	Taipei County
1 666 310	3.5	3 891	142 523	36.6	Ilan County
426 287	3.8	606	25 029	41.3	Taoyuan County
5 308 610	3.6	5 822	173 453	29.8	Hsinchu County
949 702	3.0	773	39 345	50.9	Central Region
515 632	3.7	458	18 734	40.9	Taichung City
1 457 991	3.8	2 253	52 489	23.3	Miaoli County
1 225 500	3.9	1 376	29 832	21.7	Taichung County
476 311	3.4	401	11 087	27.6	Changhua County
683 474	3.5	561	21 966	39.2	Nantou County
6 107 676	3.3	6 672	270 469	40.5	Yunlin County
260 328	3.2	126	5 798	46.0	Southern Region
709 365	3.2	383	16 620	43.4	Chiayi City
1 444 459	3.0	1 071	49 347	46.1	Tainan City
528 990	3.5	693	23 759	34.3	Kaohsiung Municipality
1 063 929	3.4	1 455	56 465	38.8	Chiayi County
1 190 802	3.3	1 740	72 167	41.5	Tainan County
841 467	3.6	915	31 435	34.4	Kaohsiung County
68 336	3.0	289	14 878	51.5	Pingtung County
489 863	3.1	900	42 120	46.8	Penghu County
191 248	3.1	243	13 671	56.3	Eastern Region
298 615	3.2	657	28 449	43.3	Taitung County
43 168	3.2	604	30 882	51.1	Hualien County
38 277	3.1	354	17 998	50.8	Kingmen-Matsu Area
4 891	3.6	250	12 884	51.5	Kingmen County
					Lienkiang County
21 383 503	3.3	25 526	917 426	35.9	By metropolitan area
14 012 241	3.2	16 128	558 787	34.6	Grand total
6 470 216	3.1	5 993	176 287	29.4	Main metropolitan area
1 661 193	3.5	3 795	137 569	36.3	Taipei-Keelung
2 052 912	3.4	2 516	78 348	31.1	Chungli-Taoyuan
1 192 345	3.3	1 148	46 492	40.5	Taichung-Changhua
2 635 575	3.1	2 676	120 091	44.9	Tainan
992 027	3.4	846	49 700	58.7	Kaohsiung
630 589	3.5	567	38 621	68.1	Secondary metropolitan area
361 438	3.3	279	11 079	39.7	Hsinchu
6 379 235	3.6	8 552	308 939	36.1	Chiayi
					Non-metropolitan area

表2 臺閩地區普通住戶之人口組成

中華民國 89 年 12 月底

單位：戶

	總 計	1 人	2 人	3 人	4 人	5 人	6 人	7 人
	Grand total	1 person	2 persons	3 persons	4 persons	5 persons	6 persons	7 persons
按 縣 市 別 分								
總 計	6 470 225	1 392 293	1 115 603	1 141 414	1 315 323	774 960	360 147	180 093
臺灣地區	6 456 662	1 389 180	1 112 463	1 139 281	1 313 429	773 359	359 261	179 672
北部地區	2 944 978	670 701	502 722	532 089	619 306	337 064	145 253	67 910
臺北市	856 792	223 228	161 997	161 656	166 406	80 275	34 150	15 283
基隆市	122 158	29 015	22 153	22 442	25 634	13 159	5 446	2 394
新竹市	111 446	24 862	19 921	20 168	22 275	12 093	5 845	2 906
臺北縣	1 144 361	261 022	188 563	206 364	250 935	137 114	54 597	23 742
宜蘭縣	121 245	23 897	20 646	19 978	23 046	15 805	8 362	4 572
桃園縣	477 290	89 732	73 118	84 397	108 026	62 816	28 127	13 965
新竹縣	111 686	18 945	16 324	17 084	22 984	15 802	8 726	5 048
中部地區	1 481 117	277 860	240 506	243 720	291 602	200 269	103 744	56 492
臺中市	311 750	79 323	54 978	58 259	63 046	30 799	12 894	6 047
苗栗縣	137 997	23 274	22 838	21 894	25 724	19 519	10 910	6 227
臺中縣	386 206	61 627	52 846	62 005	85 962	61 063	29 411	15 280
彰化縣	314 241	49 000	48 165	47 907	59 988	46 931	26 585	15 422
南投縣	138 157	26 621	26 070	23 137	24 975	17 714	9 442	5 038
雲林縣	192 766	38 015	35 609	30 518	31 907	24 243	14 502	8 478
南部地區	1 874 534	404 055	336 468	335 809	376 064	220 275	102 194	51 062
嘉義市	80 754	18 338	14 757	14 320	15 608	9 023	4 262	2 161
臺南市	224 190	50 830	39 408	41 441	46 518	25 761	10 691	4 960
高雄市	484 396	120 421	89 721	93 220	99 731	48 055	18 819	8 125
嘉義縣	151 112	29 879	28 528	24 345	25 491	18 988	10 705	6 335
臺南縣	316 077	62 316	56 732	54 082	64 208	40 941	19 229	9 809
高雄縣	359 280	73 619	61 616	64 418	75 748	44 840	20 284	9 819
屏東縣	235 962	43 774	39 992	39 842	44 940	30 369	17 091	9 360
澎湖縣	22 763	4 878	5 714	4 141	3 820	2 298	1 113	493
東部地區	156 033	36 564	32 767	27 663	26 457	15 751	8 070	4 208
臺東縣	62 487	15 425	13 821	10 905	9 798	6 066	3 114	1 618
花蓮縣	93 546	21 139	18 946	16 758	16 659	9 685	4 956	2 590
金馬地區	13 563	3 113	3 140	2 133	1 894	1 601	886	421
金門縣	12 206	2 870	2 866	1 886	1 670	1 438	789	375
連江縣	1 357	243	274	247	224	163	97	46
按 都 會 區 分								
總 計	6 470 225	1 392 293	1 115 603	1 141 414	1 315 323	774 960	360 147	180 093
大都會區	4 392 699	991 553	752 286	804 928	934 076	504 684	212 377	97 469
臺北基隆大都會區	2 099 719	508 861	369 295	386 696	437 769	227 150	92 595	40 595
中壢桃園大都會區	476 127	88 948	72 745	84 525	108 526	62 893	27 957	13 808
臺中彰化大都會區	606 866	124 815	96 074	107 371	131 555	77 275	34 273	16 698
臺南大都會區	364 452	76 212	61 625	66 198	78 759	45 252	19 121	9 042
高雄大都會區	845 535	192 717	152 547	160 138	177 467	92 114	38 431	17 326
次都會區	291 293	60 094	50 043	50 325	58 018	34 842	17 639	9 411
新竹次都會區	181 741	36 395	30 247	31 107	36 968	21 977	11 399	6 118
嘉義次都會區	109 552	23 699	19 796	19 218	21 050	12 865	6 240	3 293
非都會區	1 786 233	340 646	313 274	286 161	323 229	235 434	130 131	73 213

Table 2 Population composition of ordinary households in Taiwan-Fukien Area

At the end of December, 2000									Unit : Household
8 人 8 persons	9 人 9 persons	1 0 人 10 persons	1 1 人 11 persons	1 2 人 12 persons	1 3 人 13 persons	1 4 人 14 persons	1 5 人 以 上 15 persons and more	平均戶量 (人/戶) Average size of household (person/ household)	
87 727	43 633	24 870	14 717	8 332	4 439	2 414	4 260	3.3	By city/county
87 529	43 546	24 830	14 703	8 320	4 426	2 413	4 250	3.3	Grand total
32 660	16 143	8 996	5 136	2 938	1 577	888	1 595	3.2	Taiwan Area
7 042	3 368	1 627	845	412	220	105	178	3.0	Northern Region
1 075	413	211	108	55	30	6	17	3.1	Taipei Municipality
1 516	738	456	257	181	69	60	99	3.2	Keelung City
10 836	5 122	2 720	1 503	796	408	239	400	3.2	Hsinchu City
2 268	1 156	652	369	224	120	57	93	3.5	Taipei County
7 122	3 854	2 352	1 476	916	499	299	591	3.5	Ilan County
2 801	1 492	978	578	354	231	122	217	3.8	Taoyuan County
28 841	15 058	9 004	5 782	3 413	1 934	1 037	1 855	3.6	Hsinchu County
2 940	1 462	848	479	285	157	73	160	3.0	Central Region
3 313	1 740	1 066	646	350	234	96	166	3.7	Taichung City
7 522	4 015	2 412	1 617	965	555	314	612	3.8	Miaoli County
8 155	4 504	2 781	1 844	1 194	679	383	703	3.9	Taichung County
2 468	1 138	663	419	224	114	52	82	3.4	Changhua County
4 443	2 199	1 234	777	395	195	119	132	3.5	Nantou County
23 877	11 254	6 266	3 460	1 792	820	421	717	3.3	Yunlin County
1 087	527	307	173	80	45	25	41	3.2	Southern Region
2 317	1 096	558	274	180	65	37	54	3.2	Chiayi City
3 447	1 500	743	321	143	66	31	53	3.0	Tainan City
3 145	1 558	907	582	297	138	75	139	3.5	Kaohsiung Municipality
4 448	1 989	1 114	612	309	122	61	105	3.4	Chiayi County
4 454	2 099	1 132	609	323	140	70	109	3.3	Tainan County
4 802	2 418	1 480	866	453	241	121	213	3.6	Kaohsiung County
177	67	25	23	7	3	1	3	3.0	Pingtung County
2 151	1 091	564	325	177	95	67	83	3.1	Penghu County
830	422	221	113	72	36	22	24	3.1	Eastern Region
1 321	669	343	212	105	59	45	59	3.2	Taitung County
198	87	40	14	12	13	1	10	3.2	Hualien County
178	75	26	10	9	10	1	3	3.1	Kingmen-Matsu Area
20	12	14	4	3	3	-	7	3.6	Kingmen County
									Lienkiang County
87 727	43 633	24 870	14 717	8 332	4 439	2 414	4 260	3.3	By metropolitan area
45 495	22 090	12 064	6 746	3 819	2 003	1 101	2 008	3.2	Grand total
18 554	8 673	4 414	2 367	1 210	631	338	571	3.1	Main metropolitan area
6 986	3 797	2 304	1 431	880	483	285	559	3.5	Taipei-Keelung
8 122	4 180	2 496	1 545	969	571	312	610	3.4	Chungli-Taoyuan
4 164	1 938	1 052	502	309	113	66	99	3.3	Taichung-Changhua
7 669	3 502	1 798	901	451	205	100	169	3.1	Tainan
4 858	2 411	1 518	887	528	279	165	275	3.4	Kaohsiung
3 265	1 632	1 056	613	407	211	129	217	3.5	Secondary metropolitan area
1 593	779	462	274	121	68	36	58	3.3	Hsinchu
37 374	19 132	11 288	7 084	3 985	2 157	1 148	1 977	3.6	Chiayi
									Non-metropolitan area

表2 臺閩地區普通住戶之人口組成(續1)

		中華民國 89 年 12 月底							單位：戶
		總 計	1 人	2 人	3 人	4 人	5 人	6 人	7 人
		Grand total	1 person	2 persons	3 persons	4 persons	5 persons	6 persons	7 persons
按戶長之性別及年齡分									
總 計		6 470 225	1 392 293	1 115 603	1 141 414	1 315 323	774 960	360 147	180 093
未滿25歲		171 192	88 106	37 689	23 082	13 037	4 990	2 108	965
25-34歲		936 371	269 122	177 041	190 369	185 666	72 897	24 106	9 360
35-44歲		1 789 376	328 759	229 100	308 086	497 345	282 664	91 118	30 952
45-54歲		1 526 271	254 230	214 085	296 084	367 657	225 637	94 439	40 103
55-64歲		921 598	152 748	169 737	161 832	143 895	103 864	74 711	49 566
65歲以上		1 125 417	299 328	287 951	161 961	107 723	84 908	73 665	49 147
男		4 307 134	747 073	677 727	736 628	974 016	599 273	277 921	142 047
未滿25歲		87 057	44 019	18 162	12 382	7 360	2 860	1 111	500
25-34歲		604 691	154 398	108 042	124 236	132 984	53 314	18 124	7 346
35-44歲		1 179 749	180 361	122 723	173 346	362 698	224 112	73 475	25 194
45-54歲		1 034 176	136 842	112 669	189 080	281 439	182 145	74 867	31 092
55-64歲		633 903	76 475	105 940	114 863	110 004	78 306	56 510	39 069
65歲以上		767 558	154 978	210 191	122 721	79 531	58 536	53 834	38 846
女		2 163 091	645 220	437 876	404 786	341 307	175 687	82 226	38 046
未滿25歲		84 135	44 087	19 527	10 700	5 677	2 130	997	465
25-34歲		331 680	114 724	68 999	66 133	52 682	19 583	5 982	2 014
35-44歲		609 627	148 398	106 377	134 740	134 647	58 552	17 643	5 758
45-54歲		492 095	117 388	101 416	107 004	86 218	43 492	19 572	9 011
55-64歲		287 695	76 273	63 797	46 969	33 891	25 558	18 201	10 497
65歲以上		357 859	144 350	77 760	39 240	28 192	26 372	19 831	10 301
按戶長之性別及婚姻狀況分									
總 計		6 470 225	1 392 293	1 115 603	1 141 414	1 315 323	774 960	360 147	180 093
未 婚		752 727	497 819	130 153	63 450	32 658	14 689	7 142	3 292
已婚或同居		4 730 227	552 508	766 417	914 081	1 179 809	691 659	308 900	154 913
離婚或分居		343 985	131 730	89 751	66 774	32 391	13 129	5 791	2 446
喪 偶		643 286	210 236	129 282	97 109	70 465	55 483	38 314	19 442
男		4 307 134	747 073	677 727	736 628	974 016	599 273	277 921	142 047
未 婚		462 719	312 655	75 130	37 483	19 681	9 120	4 431	2 022
已婚或同居		3 515 592	307 404	534 072	648 742	922 776	568 419	259 257	132 866
離婚或分居		161 143	67 044	37 120	28 963	15 530	6 935	3 125	1 322
喪 偶		167 680	59 970	31 405	21 440	16 029	14 799	11 108	5 837
女		2 163 091	645 220	437 876	404 786	341 307	175 687	82 226	38 046
未 婚		290 008	185 164	55 023	25 967	12 977	5 569	2 711	1 270
已婚或同居		1 214 635	245 104	232 345	265 339	257 033	123 240	49 643	22 047
離婚或分居		182 842	64 686	52 631	37 811	16 861	6 194	2 666	1 124
喪 偶		475 606	150 266	97 877	75 669	54 436	40 684	27 206	13 605

Table 2 Population composition of ordinary households in Taiwan-Fukien Area(Cont. 1)

At the end of December, 2000									Unit : Household
8 人 8 persons	9 人 9 persons	1 0 人 10 persons	1 1 人 11 persons	1 2 人 12 persons	1 3 人 13 persons	1 4 人 14 persons	1 5 人 以 上 15 persons and more	平均戶量 (人/戶) Average size of household (person/ household)	
87 727	43 633	24 870	14 717	8 332	4 439	2 414	4 260	3.3	By sex and age of householder
									Grand total
526	208	146	68	57	29	26	155	2.0	Less than 25 years
4 149	1 804	912	419	220	103	58	145	2.8	25-34 years
11 523	4 933	2 350	1 167	580	334	166	299	3.4	35-44 years
17 959	8 238	3 898	1 893	980	434	236	398	3.5	45-54 years
28 225	15 237	9 223	5 682	3 132	1 639	854	1 253	3.8	55-64 years
25 345	13 213	8 341	5 488	3 363	1 900	1 074	2 010	3.2	65 years and over
69 929	34 796	19 833	11 976	6 870	3 666	1 915	3 464	3.6	Male
294	129	84	36	31	15	12	62	2.1	Less than 25 years
3 289	1 458	749	338	183	85	45	100	2.9	25-34 years
9 418	4 121	2 051	1 025	519	300	145	261	3.6	35-44 years
13 783	6 269	2 945	1 434	758	336	188	329	3.7	45-54 years
22 721	12 271	7 398	4 657	2 600	1 366	682	1 041	4.1	55-64 years
20 424	10 548	6 606	4 486	2 779	1 564	843	1 671	3.4	65 years and over
17 798	8 837	5 037	2 741	1 462	773	499	796	2.8	Female
232	79	62	32	26	14	14	93	2.0	Less than 25 years
860	346	163	81	37	18	13	45	2.5	25-34 years
2 105	812	299	142	61	34	21	38	2.9	35-44 years
4 176	1 969	953	459	222	98	48	69	3.0	45-54 years
5 504	2 966	1 825	1 025	532	273	172	212	3.2	55-64 years
4 921	2 665	1 735	1 002	584	336	231	339	2.7	65 years and over
87 727	43 633	24 870	14 717	8 332	4 439	2 414	4 260	3.3	By sex and marital status of family living supporter
									Grand total
1 631	702	412	212	124	73	56	314	1.7	Unmarried
75 530	37 035	20 801	12 412	7 117	3 719	1 980	3 346	3.7	Married or cohabited
1 020	465	238	113	51	28	14	44	2.3	Divorced or separated
9 546	5 431	3 419	1 980	1 040	619	364	556	3.0	Widowed
69 929	34 796	19 833	11 976	6 870	3 666	1 915	3 464	3.6	Male
1 036	459	254	135	78	46	30	159	1.7	Unmarried
65 504	32 396	18 379	11 134	6 442	3 380	1 766	3 055	3.9	Married or cohabited
568	259	129	67	26	16	8	31	2.3	Divorced or separated
2 821	1 682	1 071	640	324	224	111	219	3.0	Widowed
17 798	8 837	5 037	2 741	1 462	773	499	796	2.8	Female
595	243	158	77	46	27	26	155	1.7	Unmarried
10 026	4 639	2 422	1 278	675	339	214	291	3.1	Married or cohabited
452	206	109	46	25	12	6	13	2.3	Divorced or separated
6 725	3 749	2 348	1 340	716	395	253	337	2.9	Widowed

表2 臺閩地區普通住戶之人口組成(續2)

		中華民國 89 年 12 月底							單位：戶
		總 計	1 人	2 人	3 人	4 人	5 人	6 人	7 人
		Grand total	1 person	2 persons	3 persons	4 persons	5 persons	6 persons	7 persons
按戶長之性別及教育程度分									
總 計		6 470 225	1 392 293	1 115 603	1 141 414	1 315 323	774 960	360 147	180 093
不識字		293 057	92 538	61 870	36 129	27 452	24 583	20 756	12 961
自修		63 103	20 430	14 737	7 941	5 437	4 647	3 921	2 654
國小		1 912 610	338 088	338 462	309 143	319 470	249 291	155 354	92 535
國(初)中		1 094 918	222 250	163 688	180 080	240 057	167 896	67 633	28 234
高中(職)		1 698 088	366 236	273 586	320 846	401 955	209 078	73 390	29 036
專科		675 629	157 418	120 116	136 888	161 137	64 656	21 259	8 046
大學		610 334	163 837	118 648	124 648	131 817	46 155	15 234	5 719
碩士及以上		122 486	31 496	24 496	25 739	27 998	8 654	2 600	908
男		4 307 134	747 073	677 727	736 628	974 016	599 273	277 921	142 047
不識字		94 424	20 917	21 451	12 791	9 425	8 101	7 694	5 897
自修		38 445	10 538	9 735	5 153	3 307	2 672	2 551	1 956
國小		1 258 019	171 955	209 230	195 182	220 512	181 739	116 844	73 014
國(初)中		775 120	136 032	102 742	116 415	180 815	136 765	56 371	24 036
高中(職)		1 137 242	201 796	159 162	200 186	299 902	169 209	61 359	24 728
專科		476 342	88 537	76 927	95 926	129 796	54 901	18 052	6 911
大學		429 697	96 281	79 345	89 567	105 353	38 133	12 754	4 711
碩士及以上		97 845	21 017	19 135	21 408	24 906	7 753	2 296	794
女		2 163 091	645 220	437 876	404 786	341 307	175 687	82 226	38 046
不識字		198 633	71 621	40 419	23 338	18 027	16 482	13 062	7 064
自修		24 658	9 892	5 002	2 788	2 130	1 975	1 370	698
國小		654 591	166 133	129 232	113 961	98 958	67 552	38 510	19 521
國(初)中		319 798	86 218	60 946	63 665	59 242	31 131	11 262	4 198
高中(職)		560 846	164 440	114 424	120 660	102 053	39 869	12 031	4 308
專科		199 287	68 881	43 189	40 962	31 341	9 755	3 207	1 135
大學		180 637	67 556	39 303	35 081	26 464	8 022	2 480	1 008
碩士及以上		24 641	10 479	5 361	4 331	3 092	901	304	114
按戶長之性別及工作狀況分									
總 計		6 470 225	1 392 293	1 115 603	1 141 414	1 315 323	774 960	360 147	180 093
有工作		4 321 153	821 474	666 809	793 382	1 015 222	576 186	234 119	106 815
農業		470 236	53 631	82 591	73 616	77 835	66 106	45 308	30 204
工業		1 214 992	195 974	156 760	215 369	324 458	196 717	72 458	28 601
服務業		2 635 925	571 869	427 458	504 397	612 929	313 363	116 353	48 010
無工作		2 149 072	570 819	448 794	348 032	300 101	198 774	126 028	73 278
男		4 307 134	747 073	677 727	736 628	974 016	599 273	277 921	142 047
有工作		3 195 384	492 602	436 455	559 819	822 489	492 839	202 289	93 582
農業		408 856	37 434	69 848	63 499	69 696	60 499	41 535	28 126
工業		999 231	146 402	117 247	167 810	279 580	175 379	64 884	25 651
服務業		1 787 297	308 766	249 360	328 510	473 213	256 961	95 870	39 805
無工作		1 111 750	254 471	241 272	176 809	151 527	106 434	75 632	48 465
女		2 163 091	645 220	437 876	404 786	341 307	175 687	82 226	38 046
有工作		1 125 769	328 872	230 354	233 563	192 733	83 347	31 830	13 233
農業		61 380	16 197	12 743	10 117	8 139	5 607	3 773	2 078
工業		215 761	49 572	39 513	47 559	44 878	21 338	7 574	2 950
服務業		848 628	263 103	178 098	175 887	139 716	56 402	20 483	8 205
無工作		1 037 322	316 348	207 522	171 223	148 574	92 340	50 396	24 813

Table 2 Population composition of ordinary households in Taiwan-Fukien Area(Cont. 2)

At the end of December, 2000								Unit : Household	
8 人 8 persons	9 人 9 persons	10 人 10 persons	11 人 11 persons	12 人 12 persons	13 人 13 persons	14 人 14 persons	15 人 以上 15 persons and more	平均戶量 (人/戶) Average size of household (person/ household)	
87 727	43 633	24 870	14 717	8 332	4 439	2 414	4 260	3.3	By sex and educational attainment of householder
									Grand total
6 855	3 648	2 419	1 496	933	542	335	540	3.2	Illiterate
1 392	776	472	300	141	94	50	111	3.0	Self-educated
48 657	25 320	14 875	9 292	5 302	2 797	1 524	2 500	3.7	Primary school
12 505	5 803	3 108	1 622	895	470	232	445	3.4	Junior high
12 468	5 570	2 792	1 410	768	391	181	381	3.2	Senior high (vocational)
3 306	1 373	697	326	138	89	47	133	3.0	Junior college
2 216	1 015	448	238	140	47	37	135	2.8	College & university
328	128	59	33	15	9	8	15	2.8	Graduate school and above
69 929	34 796	19 833	11 976	6 870	3 666	1 915	3 464	3.6	Male
3 288	1 714	1 137	784	482	284	158	301	3.7	Illiterate
1 053	587	329	240	115	77	33	99	3.3	Self-educated
39 081	20 325	12 063	7 685	4 532	2 384	1 278	2 195	4.0	Primary school
10 778	5 077	2 765	1 467	807	433	216	401	3.6	Junior high
10 736	4 894	2 500	1 271	691	359	163	286	3.4	Senior high (vocational)
2 866	1 202	605	297	121	79	35	87	3.2	Junior college
1 831	883	379	201	107	42	24	86	3.0	College & university
296	114	55	31	15	8	8	9	2.9	Graduate school and above
17 798	8 837	5 037	2 741	1 462	773	499	796	2.8	Female
3 567	1 934	1 282	712	451	258	177	239	3.0	Illiterate
339	189	143	60	26	17	17	12	2.7	Self-educated
9 576	4 995	2 812	1 607	770	413	246	305	3.1	Primary school
1 727	726	343	155	88	37	16	44	2.9	Junior high
1 732	676	292	139	77	32	18	95	2.7	Senior high (vocational)
440	171	92	29	17	10	12	46	2.4	Junior college
385	132	69	37	33	5	13	49	2.4	College & university
32	14	4	2	-	1	-	6	2.2	Graduate school and above
87 727	43 633	24 870	14 717	8 332	4 439	2 414	4 260	3.3	By sex and working status of householder
									Grand total
50 585	24 748	13 642	7 853	4 452	2 325	1 258	2 283	3.4	Holding no job
17 191	9 070	5 579	3 764	2 281	1 230	675	1 155	4.2	Agriculture
12 253	5 769	3 036	1 582	863	434	241	477	3.5	Industry
21 141	9 909	5 027	2 507	1 308	661	342	651	3.2	Services
37 142	18 885	11 228	6 864	3 880	2 114	1 156	1 977	3.1	Holding no job
69 929	34 796	19 833	11 976	6 870	3 666	1 915	3 464	3.6	Male
44 658	21 994	12 182	7 106	4 053	2 150	1 124	2 042	3.6	Holding a job
16 035	8 430	5 183	3 528	2 155	1 167	620	1 101	4.3	Agriculture
11 040	5 217	2 755	1 428	779	399	223	437	3.7	Industry
17 583	8 347	4 244	2 150	1 119	584	281	504	3.4	Services
25 271	12 802	7 651	4 870	2 817	1 516	791	1 422	3.4	Holding no job
17 798	8 837	5 037	2 741	1 462	773	499	796	2.8	Female
5 927	2 754	1 460	747	399	175	134	241	2.7	Holding a job
1 156	640	396	236	126	63	55	54	3.2	Agriculture
1 213	552	281	154	84	35	18	40	3.0	Industry
3 558	1 562	783	357	189	77	61	147	2.6	Services
11 871	6 083	3 577	1 994	1 063	598	365	555	2.9	Holding no job

表2 臺閩地區普通住戶之人口組成(續3)

		中華民國 89 年 12 月底							單位：戶
		總 計	1 人	2 人	3 人	4 人	5 人	6 人	7 人
		Grand total	1 person	2 persons	3 persons	4 persons	5 persons	6 persons	7 persons
按主要家計負責人之性別及年齡分									
總 計		6 389 077	1 392 293	1 069 334	1 123 996	1 305 826	771 394	358 425	179 204
未滿25歲		192 300	88 106	36 593	28 371	19 706	10 509	4 901	2 260
25-34歲		1 103 865	269 122	189 749	225 362	217 131	102 138	48 762	25 295
35-44歲		1 953 866	328 759	241 317	331 878	518 623	310 880	121 812	52 626
45-54歲		1 535 248	254 230	209 329	293 594	369 594	229 304	98 647	42 793
55-64歲		775 064	152 748	150 368	136 217	118 351	79 734	54 095	35 770
65歲以上		828 734	299 328	241 978	108 574	62 421	38 829	30 208	20 460
男		4 526 606	747 073	692 794	773 900	1 045 194	647 575	303 245	153 209
未滿25歲		100 523	44 019	18 337	15 594	11 361	5 853	2 799	1 340
25-34歲		772 644	154 398	123 097	158 082	169 452	82 221	40 651	21 645
35-44歲		1 397 006	180 361	138 371	204 076	412 706	265 362	106 098	46 525
45-54歲		1 109 754	136 842	119 149	203 601	302 939	196 267	83 722	35 807
55-64歲		566 495	76 475	103 206	105 039	98 157	66 902	45 140	30 447
65歲以上		580 184	154 978	190 634	87 508	50 579	30 970	24 835	17 445
女		1 862 471	645 220	376 540	350 096	260 632	123 819	55 180	25 995
未滿25歲		91 777	44 087	18 256	12 777	8 345	4 656	2 102	920
25-34歲		331 221	114 724	66 652	67 280	47 679	19 917	8 111	3 650
35-44歲		556 860	148 398	102 946	127 802	105 917	45 518	15 714	6 101
45-54歲		425 494	117 388	90 180	89 993	66 655	33 037	14 925	6 986
55-64歲		208 569	76 273	47 162	31 178	20 194	12 832	8 955	5 323
65歲以上		248 550	144 350	51 344	21 066	11 842	7 859	5 373	3 015
按主要家計負責人之性別及婚姻狀況分									
總 計		6 389 077	1 392 293	1 069 334	1 123 996	1 305 826	771 394	358 425	179 204
未 婚		911 626	497 819	152 584	115 136	71 119	37 062	18 679	9 842
已婚或同居		4 680 825	552 508	749 059	877 323	1 159 132	696 260	319 258	159 287
離婚或分居		338 837	131 730	82 806	65 843	32 992	13 754	6 195	2 819
喪 偶		457 789	210 236	84 885	65 694	42 583	24 318	14 293	7 256
男		4 526 606	747 073	692 794	773 900	1 045 194	647 575	303 245	153 209
未 婚		578 308	312 655	94 383	74 941	46 446	24 009	12 344	6 764
已婚或同居		3 660 737	307 404	542 386	654 079	971 534	608 421	282 642	142 241
離婚或分居		166 462	67 044	35 058	30 295	17 545	8 569	4 048	1 932
喪 偶		121 099	59 970	20 967	14 585	9 669	6 576	4 211	2 272
女		1 862 471	645 220	376 540	350 096	260 632	123 819	55 180	25 995
未 婚		333 318	185 164	58 201	40 195	24 673	13 053	6 335	3 078
已婚或同居		1 020 088	245 104	206 673	223 244	187 598	87 839	36 616	17 046
離婚或分居		172 375	64 686	47 748	35 548	15 447	5 185	2 147	887
喪 偶		336 690	150 266	63 918	51 109	32 914	17 742	10 082	4 984

Table 2 Population composition of ordinary households in Taiwan-Fukien Area(Cont. 3)

At the end of December, 2000									Unit : Household
8 人 8 persons	9 人 9 persons	1 0 人 10 persons	1 1 人 11 persons	1 2 人 12 persons	1 3 人 13 persons	1 4 人 14 persons	1 5 人 以 上 15 persons and more	平均戶量 (人/戶) Average size of household (person/ household)	
By sex and age of family living supporter									
87 146	43 362	24 655	14 598	8 230	4 383	2 362	3 869	3.3	Grand total
999	439	190	110	42	23	15	36	2.3	Less than 25 years
12 677	6 322	3 428	1 843	987	479	242	328	3.1	25-34 years
22 470	10 610	6 234	3 730	2 102	1 168	618	1 039	3.6	35-44 years
19 398	8 932	4 393	2 236	1 242	622	354	580	3.5	45-54 years
20 568	11 160	6 734	4 207	2 325	1 216	635	936	3.6	55-64 years
11 034	5 899	3 676	2 472	1 532	875	498	950	2.6	65 years and over
74 883	37 457	21 485	12 915	7 348	3 953	2 093	3 482	3.6	Male
663	285	136	68	25	17	10	16	2.4	Less than 25 years
10 994	5 530	3 052	1 676	898	443	212	293	3.3	25-34 years
20 026	9 576	5 745	3 481	1 991	1 108	588	992	3.9	35-44 years
16 066	7 388	3 630	1 904	1 063	539	313	524	3.8	45-54 years
17 662	9 624	5 745	3 645	2 022	1 075	544	812	3.9	55-64 years
9 472	5 054	3 177	2 141	1 349	771	426	845	2.8	65 years and over
12 263	5 905	3 170	1 683	882	430	269	387	2.6	Female
336	154	54	42	17	6	5	20	2.2	Less than 25 years
1 683	792	376	167	89	36	30	35	2.5	25-34 years
2 444	1 034	489	249	111	60	30	47	2.8	35-44 years
3 332	1 544	763	332	179	83	41	56	2.8	45-54 years
2 906	1 536	989	562	303	141	91	124	2.7	55-64 years
1 562	845	499	331	183	104	72	105	2.0	65 years and over
By sex and marital status of family living supporter									
87 146	43 362	24 655	14 598	8 230	4 383	2 362	3 869	3.3	Grand total
4 832	2 218	1 063	618	272	142	96	144	2.1	Unmarried
77 399	38 379	22 003	13 123	7 511	3 982	2 108	3 493	3.7	Married or cohabited
1 339	671	332	154	96	44	20	42	2.3	Divorced or separated
3 576	2 094	1 257	703	351	215	138	190	2.4	Widowed
74 883	37 457	21 485	12 915	7 348	3 953	2 093	3 482	3.6	Male
3 470	1 565	767	466	207	117	72	102	2.1	Unmarried
69 368	34 687	20 038	12 073	6 943	3 700	1 959	3 262	3.9	Married or cohabited
946	490	252	124	74	35	15	35	2.4	Divorced or separated
1 099	715	428	252	124	101	47	83	2.4	Widowed
12 263	5 905	3 170	1 683	882	430	269	387	2.6	Female
1 362	653	296	152	65	25	24	42	2.0	Unmarried
8 031	3 692	1 965	1 050	568	282	149	231	2.9	Married or cohabited
393	181	80	30	22	9	5	7	2.2	Divorced or separated
2 477	1 379	829	451	227	114	91	107	2.4	Widowed

表2 臺閩地區普通住戶之人口組成(續完)

		中華民國 89 年 12 月底							單位：戶
		總 計	1 人	2 人	3 人	4 人	5 人	6 人	7 人
		Grand total	1 person	2 persons	3 persons	4 persons	5 persons	6 persons	7 persons
按主要家計負責人之性別及教育程度分									
總 計		6 389 077	1 392 293	1 069 334	1 123 996	1 305 826	771 394	358 425	179 204
不識字		206 614	92 538	46 046	22 787	15 101	10 462	7 830	5 048
自修		45 430	20 430	11 646	4 900	2 900	1 945	1 376	941
國小		1 642 679	338 088	301 148	260 159	272 742	205 330	117 687	67 375
國(初)中		1 138 839	222 250	163 506	183 296	243 430	175 226	77 665	36 494
高中(職)		1 831 601	366 236	280 275	341 655	420 104	234 814	98 620	45 763
專科		743 025	157 418	123 621	149 647	176 818	78 611	31 322	13 894
大學		643 439	163 837	117 425	131 902	141 935	53 805	20 025	8 101
碩士及以上		137 450	31 496	25 667	29 650	32 796	11 201	3 900	1 588
男		4 526 606	747 073	692 794	773 900	1 045 194	647 575	303 245	153 209
不識字		66 376	20 917	18 035	8 443	5 634	4 063	3 335	2 406
自修		28 067	10 538	8 308	3 338	1 909	1 274	975	716
國小		1 125 598	171 955	199 131	173 236	200 550	162 177	94 834	55 826
國(初)中		854 980	136 032	109 280	126 454	195 606	151 978	68 774	32 868
高中(職)		1 311 489	201 796	172 509	227 820	339 475	202 322	86 784	40 708
專科		551 893	88 537	82 825	110 140	151 081	68 956	27 576	12 289
大學		475 033	96 281	82 073	99 224	120 922	46 543	17 428	6 975
碩士及以上		113 170	21 017	20 633	25 245	30 017	10 262	3 539	1 421
女		1 862 471	645 220	376 540	350 096	260 632	123 819	55 180	25 995
不識字		140 238	71 621	28 011	14 344	9 467	6 399	4 495	2 642
自修		17 363	9 892	3 338	1 562	991	671	401	225
國小		517 081	166 133	102 017	86 923	72 192	43 153	22 853	11 549
國(初)中		283 859	86 218	54 226	56 842	47 824	23 248	8 891	3 626
高中(職)		520 112	164 440	107 766	113 835	80 629	32 492	11 836	5 055
專科		191 132	68 881	40 796	39 507	25 737	9 655	3 746	1 605
大學		168 406	67 556	35 352	32 678	21 013	7 262	2 597	1 126
碩士及以上		24 280	10 479	5 034	4 405	2 779	939	361	167
按主要家計負責人之性別及工作狀況分									
總 計		6 389 077	1 392 293	1 069 334	1 123 996	1 305 826	771 394	358 425	179 204
有工作		4 872 712	821 474	714 534	899 783	1 142 841	679 173	307 144	150 927
農業		484 876	53 631	85 385	76 324	80 763	68 654	47 171	31 170
工業		1 418 432	195 974	172 855	250 380	369 379	234 665	101 421	47 034
服務業		2 969 404	571 869	456 294	573 079	692 699	375 854	158 552	72 723
無工作		1 516 365	570 819	354 800	224 213	162 985	92 221	51 281	28 277
男		4 526 606	747 073	692 794	773 900	1 045 194	647 575	303 245	153 209
有工作		3 714 789	492 602	482 125	654 295	951 787	589 931	269 268	133 619
農業		423 375	37 434	72 482	65 924	72 531	63 166	43 551	29 056
工業		1 191 441	146 402	132 330	199 850	323 730	211 371	91 818	42 837
服務業		2 099 973	308 766	277 313	388 521	555 526	315 394	133 899	61 726
無工作		811 817	254 471	210 669	119 605	93 407	57 644	33 977	19 590
女		1 862 471	645 220	376 540	350 096	260 632	123 819	55 180	25 995
有工作		1 157 923	328 872	232 409	245 488	191 054	89 242	37 876	17 308
農業		61 501	16 197	12 903	10 400	8 232	5 488	3 620	2 114
工業		226 991	49 572	40 525	50 530	45 649	23 294	9 603	4 197
服務業		869 431	263 103	178 981	184 558	137 173	60 460	24 653	10 997
無工作		704 548	316 348	144 131	104 608	69 578	34 577	17 304	8 687

表3 臺閩地區普通住戶之家戶型態

中華民國 89 年 12 月底

單位：戶

	總計 Grand total	核心家戶 Nucleus family household				複合家戶	
		合計 Total	夫婦 A married couple	夫婦及未婚子女 A married couple with unmarried child(ren)	夫(或婦)及未婚子女 A father or mother with unmarried child(ren)	合計 Total	祖父母、父母及未婚子女 Grand parents, parents with unmarried child(ren)
按縣市別分							
總計	6 470 225	3 562 405	504 128	2 683 982	374 295	1 013 811	681 104
臺灣地區	6 456 662	3 555 046	501 910	2 679 277	373 859	1 011 481	679 692
北部地區	2 944 978	1 645 958	208 218	1 271 241	166 499	392 687	260 330
臺北市	856 792	453 999	63 236	343 206	47 557	106 881	66 578
基隆市	122 158	68 227	8 956	50 715	8 556	16 329	10 715
新竹市	111 446	62 397	9 400	47 361	5 636	15 492	10 809
臺北縣	1 144 361	659 954	75 284	519 368	65 302	133 982	87 560
宜蘭縣	121 245	61 620	9 850	45 082	6 688	25 637	17 533
桃園縣	477 290	281 433	33 114	220 957	27 362	70 376	49 710
新竹縣	111 686	58 328	8 378	44 552	5 398	23 990	17 425
中部地區	1 481 117	799 223	118 714	600 433	80 076	285 832	197 302
臺中市	311 750	174 230	20 800	135 871	17 559	34 595	23 106
苗栗縣	137 997	70 669	12 763	50 587	7 319	32 146	22 531
臺中縣	386 206	226 139	25 031	179 057	22 051	69 392	51 143
彰化縣	314 241	166 377	26 189	124 482	15 706	71 823	50 832
南投縣	138 157	71 211	14 255	48 990	7 966	29 867	19 694
雲林縣	192 766	90 597	19 676	61 446	9 475	48 009	29 996
南部地區	1 874 534	1 031 299	158 429	757 101	115 769	305 674	205 028
嘉義市	80 754	44 110	6 473	32 804	4 833	12 263	8 232
臺南市	224 190	128 325	15 755	98 472	14 098	29 148	19 558
高雄市	484 396	276 838	36 419	209 072	31 347	55 558	36 516
嘉義縣	151 112	72 675	16 116	48 699	7 860	35 934	22 734
臺南縣	316 077	173 274	31 102	122 971	19 201	58 608	39 347
高雄縣	359 280	203 125	29 184	152 394	21 547	58 638	39 540
屏東縣	235 962	120 112	19 510	84 950	15 652	51 740	36 788
澎湖縣	22 763	12 840	3 870	7 739	1 231	3 785	2 313
東部地區	156 033	78 566	16 549	50 502	11 515	27 288	17 032
臺東縣	62 487	30 887	7 435	18 832	4 620	11 035	6 688
花蓮縣	93 546	47 679	9 114	31 670	6 895	16 253	10 344
金馬地區	13 563	7 359	2 218	4 705	436	2 330	1 412
金門縣	12 206	6 707	2 049	4 262	396	2 050	1 217
連江縣	1 357	652	169	443	40	280	195
按都會區分							
總計	6 470 225	3 562 405	504 128	2 683 982	374 295	1 013 811	681 104
大都會區	4 392 699	2 499 758	311 244	1 930 407	258 107	570 528	381 424
臺北基隆大都會區	2 099 719	1 168 726	146 023	902 681	120 022	253 434	162 194
中壢桃園大都會區	476 127	282 390	32 866	222 032	27 492	69 560	49 333
臺中彰化大都會區	606 866	353 341	40 239	279 115	33 987	83 645	59 086
臺南大都會區	364 452	210 552	26 610	160 897	23 045	51 541	35 691
高雄大都會區	845 535	484 749	65 506	365 682	53 561	112 348	75 120
次都會區	291 293	158 691	24 012	119 257	15 422	49 099	34 356
新竹次都會區	181 741	99 505	14 847	75 744	8 914	30 736	22 040
嘉義次都會區	109 552	59 186	9 165	43 513	6 508	18 363	12 316
非都會區	1 786 233	903 956	168 872	634 318	100 766	394 184	265 324

Table 3 Type of family household for ordinary households in Taiwan-Fukien Area

At the end of December, 2000						Unit : Household
Complex household		單身家戶 One-person household	其他家戶 Other households			
父母及已婚子女 Parents with married child(ren)	祖父母及未婚孫子女 Grand parents with unmarried grand child(ren)		合計 Total	有親屬關係 Relative-composed	無親屬關係 Nonrelative-composed	
257 458	75 249	1 392 293	501 716	420 568	81 148	By city/county
						Grand total
256 824	74 965	1 389 180	500 955	419 914	81 041	Taiwan Area
102 564	29 793	670 701	235 632	190 466	45 166	Northern Region
30 730	9 573	223 228	72 684	57 652	15 032	Taipei Municipality
4 026	1 588	29 015	8 587	7 250	1 337	Keelung City
3 339	1 344	24 862	8 695	6 075	2 620	Hsinchu City
37 241	9 181	261 022	89 403	71 684	17 719	Taipei County
6 004	2 100	23 897	10 091	9 117	974	Ilan County
16 084	4 582	89 732	35 749	29 481	6 268	Taoyuan County
5 140	1 425	18 945	10 423	9 207	1 216	Hsinchu County
70 140	18 390	277 860	118 202	103 682	14 520	Central Region
8 643	2 846	79 323	23 602	17 688	5 914	Taichung City
7 282	2 333	23 274	11 908	10 821	1 087	Miaoli County
14 618	3 631	61 627	29 048	25 706	3 342	Taichung County
16 897	4 094	49 000	27 041	25 219	1 822	Changhua County
7 833	2 340	26 621	10 458	9 572	886	Nantou County
14 867	3 146	38 015	16 145	14 676	1 469	Yunlin County
77 228	23 418	404 055	133 506	114 329	19 177	Southern Region
2 822	1 209	18 338	6 043	4 982	1 061	Chiayi City
7 165	2 425	50 830	15 887	13 182	2 705	Tainan City
13 630	5 412	120 421	31 579	26 138	5 441	Kaohsiung Municipality
10 903	2 297	29 879	12 624	11 408	1 216	Chiayi County
15 126	4 135	62 316	21 879	18 267	3 612	Tainan County
14 934	4 164	73 619	23 898	20 855	3 043	Kaohsiung County
11 653	3 299	43 774	20 336	18 425	1 911	Pingtung County
995	477	4 878	1 260	1 072	188	Penghu County
6 892	3 364	36 564	13 615	11 437	2 178	Eastern Region
2 871	1 476	15 425	5 140	4 490	650	Taitung County
4 021	1 888	21 139	8 475	6 947	1 528	Hualien County
634	284	3 113	761	654	107	Kingmen-Matsu Area
562	271	2 870	579	536	43	Kingmen County
72	13	243	182	118	64	Lienkiang County
						By metropolitan area
257 458	75 249	1 392 293	501 716	420 568	81 148	Grand total
145 543	43 561	991 553	330 860	267 825	63 035	Main metropolitan area
71 118	20 122	508 861	168 698	134 767	33 931	Taipei-Keelung
15 706	4 521	88 948	35 229	29 170	6 059	Chungli-Taoyuan
19 018	5 541	124 815	45 065	36 187	8 878	Taichung-Changhua
12 128	3 722	76 212	26 147	20 813	5 334	Tainan
27 573	9 655	192 717	55 721	46 888	8 833	Kaohsiung
10 903	3 840	60 094	23 409	18 757	4 652	Secondary metropolitan area
6 449	2 247	36 395	15 105	11 679	3 426	Hsinchu
4 454	1 593	23 699	8 304	7 078	1 226	Chiayi
101 012	27 848	340 646	147 447	133 986	13 461	Non-metropolitan area

表3 臺閩地區普通住戶之家戶型態(續1)

中華民國 89 年 12 月底

單位：戶

	總計 Grand total	核 心 家 戶 Nucleus family household				複 合 家 戶	
		合 計 Total	夫 婦 A married couple	夫 婦 及 未 婚 子 女 A married couple with unmarried child(ren)	夫 (或 婦) 及 未 婚 子 女 A father or mother with unmarried child(ren)	合 計 Total	祖 父 母、父 母 及 未 婚 子 女 Grand parents, parents with unmarried child(ren)
按家戶人口組成分							
總 計	6 470 225	3 562 405	504 128	2 683 982	374 295	1 013 811	681 104
1人	1 392 293	-	-	-	-	-	-
2人	1 115 603	880 797	473 718	228 623	178 456	76 564	-
3人	1 141 414	918 760	22 603	773 584	122 573	146 995	28 466
4人	1 315 323	1 079 192	5 320	1 020 394	53 478	176 171	99 339
5人	774 960	516 587	1 528	500 775	14 284	208 750	170 219
6-9人	671 600	165 470	921	159 175	5 374	390 340	368 358
10人以上	59 032	1 599	38	1 431	130	14 991	14 722
按戶長之性別及年齡分							
總 計	6 470 225	3 562 405	504 128	2 683 982	374 295	1 013 811	681 104
未滿25歲	171 192	27 133	3 128	18 871	5 134	3 366	1 515
25-34歲	936 371	527 974	73 639	414 250	40 085	47 179	32 531
35-44歲	1 789 376	1 251 836	66 849	1 070 528	114 459	116 472	92 863
45-54歲	1 526 271	1 000 430	73 434	812 076	114 920	190 191	132 936
55-64歲	921 598	398 657	96 785	250 420	51 452	284 183	190 634
65歲以上	1 125 417	356 375	190 293	117 837	48 245	372 420	230 625
男	4 307 134	2 537 520	426 074	1 982 617	128 829	703 420	487 149
未滿25歲	87 057	15 489	2 200	10 706	2 583	2 063	981
25-34歲	604 691	355 635	60 904	276 981	17 750	37 862	26 421
35-44歲	1 179 749	845 643	55 361	752 781	37 501	93 286	76 249
45-54歲	1 034 176	717 270	56 976	625 555	34 739	127 747	93 246
55-64歲	633 903	303 992	78 600	209 240	16 152	192 705	131 302
65歲以上	767 558	299 491	172 033	107 354	20 104	249 757	158 950
女	2 163 091	1 024 885	78 054	701 365	245 466	310 391	193 955
未滿25歲	84 135	11 644	928	8 165	2 551	1 303	534
25-34歲	331 680	172 339	12 735	137 269	22 335	9 317	6 110
35-44歲	609 627	406 193	11 488	317 747	76 958	23 186	16 614
45-54歲	492 095	283 160	16 458	186 521	80 181	62 444	39 690
55-64歲	287 695	94 665	18 185	41 180	35 300	91 478	59 332
65歲以上	357 859	56 884	18 260	10 483	28 141	122 663	71 675
按戶長之性別及婚姻狀況分							
總 計	6 470 225	3 562 405	504 128	2 683 982	374 295	1 013 811	681 104
未 婚	752 727	90 173	1 391	40 439	48 343	14 723	7 649
已婚或同居	4 730 227	3 146 280	502 737	2 643 543	-	764 816	520 541
離婚或分居	343 985	157 940	-	-	157 940	27 450	19 625
喪 偶	643 286	168 012	-	-	168 012	206 822	133 289
男	4 307 134	2 537 520	426 074	1 982 617	128 829	703 420	487 149
未 婚	462 719	56 940	922	27 360	28 658	9 432	4 837
已婚或同居	3 515 592	2 380 409	425 152	1 955 257	-	623 954	433 638
離婚或分居	161 143	64 761	-	-	64 761	14 305	11 058
喪 偶	167 680	35 410	-	-	35 410	55 729	37 616
女	2 163 091	1 024 885	78 054	701 365	245 466	310 391	193 955
未 婚	290 008	33 233	469	13 079	19 685	5 291	2 812
已婚或同居	1 214 635	765 871	77 585	688 286	-	140 862	86 903
離婚或分居	182 842	93 179	-	-	93 179	13 145	8 567
喪 偶	475 606	132 602	-	-	132 602	151 093	95 673

Table 3 Type of family household for ordinary households in Taiwan-Fukien Area(Cont. 1)

Complex household		單身家戶 One-person household	其他家戶 Other households			
父母及已婚子女 Parents with married child(ren)	祖父母及未婚孫子女 Grand parents with unmarried grand child(ren)		合計 Total	有親屬關係 Relative-composed	無親屬關係 Nonrelative-composed	
257 458	75 249	1 392 293	501 716	420 568	81 148	By family household composition
-	-	1 392 293	-	-	-	Grand total
53 008	23 556	-	158 242	111 973	46 269	1 person
87 238	31 291	-	75 659	58 241	17 418	2 persons
62 667	14 165	-	59 960	50 463	9 497	3 persons
34 254	4 277	-	49 623	46 057	3 566	4 persons
20 060	1 922	-	115 790	112 327	3 463	5 persons
231	38	-	42 442	41 507	935	6-9 persons
						10 persons or more
257 458	75 249	1 392 293	501 716	420 568	81 148	By sex and age of householder
						Grand total
891	960	88 106	52 587	29 816	22 771	Less than 25 years
11 627	3 021	269 122	92 096	71 593	20 503	25-34 years
20 672	2 937	328 759	92 309	78 082	14 227	35-44 years
52 043	5 212	254 230	81 420	71 880	9 540	45-54 years
74 823	18 726	152 748	86 010	80 887	5 123	55-64 years
97 402	44 393	299 328	97 294	88 310	8 984	65 years and over
173 519	42 752	747 073	319 121	275 579	43 542	Male
558	524	44 019	25 486	14 079	11 407	Less than 25 years
9 442	1 999	154 398	56 796	45 069	11 727	25-34 years
15 264	1 773	180 361	60 459	53 032	7 427	35-44 years
32 215	2 286	136 842	52 317	47 156	5 161	45-54 years
51 374	10 029	76 475	60 731	58 020	2 711	55-64 years
64 666	26 141	154 978	63 332	58 223	5 109	65 years and over
83 939	32 497	645 220	182 595	144 989	37 606	Female
333	436	44 087	27 101	15 737	11 364	Less than 25 years
2 185	1 022	114 724	35 300	26 524	8 776	25-34 years
5 408	1 164	148 398	31 850	25 050	6 800	35-44 years
19 828	2 926	117 388	29 103	24 724	4 379	45-54 years
23 449	8 697	76 273	25 279	22 867	2 412	55-64 years
32 736	18 252	144 350	33 962	30 087	3 875	65 years and over
257 458	75 249	1 392 293	501 716	420 568	81 148	By sex and marital status of family living supporter
						Grand total
3 686	3 388	497 819	150 012	102 496	47 516	Unmarried
196 023	48 252	552 508	266 623	244 952	21 671	Married or cohabited
5 541	2 284	131 730	26 865	20 179	6 686	Divorced or separated
52 208	21 325	210 236	58 216	52 941	5 275	Widowed
173 519	42 752	747 073	319 121	275 579	43 542	Male
2 513	2 082	312 655	83 692	57 794	25 898	Unmarried
155 019	35 297	307 404	203 825	191 347	12 478	Married or cohabited
2 406	841	67 044	15 033	11 514	3 519	Divorced or separated
13 581	4 532	59 970	16 571	14 924	1 647	Widowed
83 939	32 497	645 220	182 595	144 989	37 606	Female
1 173	1 306	185 164	66 320	44 702	21 618	Unmarried
41 004	12 955	245 104	62 798	53 605	9 193	Married or cohabited
3 135	1 443	64 686	11 832	8 665	3 167	Divorced or separated
38 627	16 793	150 266	41 645	38 017	3 628	Widowed

Unit : Household

表3 臺閩地區普通住戶之家戶型態(續2)

中華民國 89 年 12 月底

單位：戶

	總計 Grand total	核心家戶 Nucleus family household				複合家戶	
		合計 Total	夫婦 A married couple	夫婦及未婚子女 A married couple with unmarried child(ren)	夫(或婦)及未婚子女 A father or mother with unmarried child(ren)	合計 Total	祖父母、父母及未婚子女 Grand parents, parents with unmarried child(ren)
按戶長之性別及教育程度分							
總計	6 470 225	3 562 405	504 128	2 683 982	374 295	1 013 811	681 104
不識字	293 057	67 552	22 402	21 963	23 187	102 881	64 893
自修	63 103	16 989	8 403	5 301	3 285	19 823	12 291
國小	1 912 610	916 719	178 245	600 100	138 374	502 186	340 688
國(初)中	1 094 918	664 144	65 476	525 130	73 538	133 743	92 239
高中(職)	1 698 088	1 059 402	104 341	862 214	92 847	153 206	105 985
專科	675 629	415 587	54 067	337 921	23 599	51 097	34 069
大學	610 334	347 135	57 100	272 774	17 261	43 737	26 514
碩士及以上	122 486	74 877	14 094	58 579	2 204	7 138	4 425
男	4 307 134	2 537 520	426 074	1 982 617	128 829	703 420	487 149
不識字	94 424	30 498	15 850	11 707	2 941	32 935	21 851
自修	38 445	12 594	7 506	3 973	1 115	11 900	7 556
國小	1 258 019	634 820	152 119	442 301	40 400	344 262	239 298
國(初)中	775 120	480 305	56 210	394 771	29 324	104 788	74 654
高中(職)	1 137 242	735 097	87 480	612 808	34 809	124 284	88 317
專科	476 342	314 734	45 547	258 109	11 078	42 599	29 083
大學	429 697	264 948	48 697	208 311	7 940	36 426	22 484
碩士及以上	97 845	64 524	12 665	50 637	1 222	6 226	3 906
女	2 163 091	1 024 885	78 054	701 365	245 466	310 391	193 955
不識字	198 633	37 054	6 552	10 256	20 246	69 946	43 042
自修	24 658	4 395	897	1 328	2 170	7 923	4 735
國小	654 591	281 899	26 126	157 799	97 974	157 924	101 390
國(初)中	319 798	183 839	9 266	130 359	44 214	28 955	17 585
高中(職)	560 846	324 305	16 861	249 406	58 038	28 922	17 668
專科	199 287	100 853	8 520	79 812	12 521	8 498	4 986
大學	180 637	82 187	8 403	64 463	9 321	7 311	4 030
碩士及以上	24 641	10 353	1 429	7 942	982	912	519
按戶長之性別及工作狀況分							
總計	6 470 225	3 562 405	504 128	2 683 982	374 295	1 013 811	681 104
有工作	4 321 153	2 680 077	292 543	2 154 211	233 323	510 937	357 077
農業	470 236	222 948	58 455	146 798	17 695	146 915	99 507
工業	1 214 992	819 993	68 617	690 648	60 728	122 138	90 033
服務業	2 635 925	1 637 136	165 471	1 316 765	154 900	241 884	167 537
無工作	2 149 072	882 328	211 585	529 771	140 972	502 874	324 027
男	4 307 134	2 537 520	426 074	1 982 617	128 829	703 420	487 149
有工作	3 195 384	2 063 338	257 118	1 717 437	88 783	422 531	301 303
農業	408 856	200 247	55 665	135 738	8 844	129 815	89 214
工業	999 231	685 153	62 741	593 002	29 410	105 391	78 933
服務業	1 787 297	1 177 938	138 712	988 697	50 529	187 325	133 156
無工作	1 111 750	474 182	168 956	265 180	40 046	280 889	185 846
女	2 163 091	1 024 885	78 054	701 365	245 466	310 391	193 955
有工作	1 125 769	616 739	35 425	436 774	144 540	88 406	55 774
農業	61 380	22 701	2 790	11 060	8 851	17 100	10 293
工業	215 761	134 840	5 876	97 646	31 318	16 747	11 100
服務業	848 628	459 198	26 759	328 068	104 371	54 559	34 381
無工作	1 037 322	408 146	42 629	264 591	100 926	221 985	138 181

Table 3 Type of family household for ordinary households in Taiwan-Fukien Area(Cont. 2)

At the end of December, 2000						Unit : Household
Complex household		單身家戶 One-person household	其他家戶 Other households			
父母及已婚子女 Parents with married child(ren)	祖父母及未婚孫子女 Grand parents with unmarried grand child(ren)		合計 Total	有親屬關係 Relative-composed	無親屬關係 Nonrelative-composed	
257 458	75 249	1 392 293	501 716	420 568	81 148	By sex and educational attainment of householder
						Grand total
26 576	11 412	92 538	30 086	28 132	1 954	Illiterate
5 216	2 316	20 430	5 861	5 251	610	Self-educated
124 225	37 273	338 088	155 617	145 123	10 494	Primary school
33 027	8 477	222 250	74 781	65 142	9 639	Junior high
37 943	9 278	366 236	119 244	98 491	20 753	Senior high (vocational)
13 766	3 262	157 418	51 527	38 630	12 897	Junior college
14 333	2 890	163 837	55 625	33 669	21 956	College & university
2 372	341	31 496	8 975	6 130	2 845	Graduate school and above
173 519	42 752	747 073	319 121	275 579	43 542	Male
8 412	2 672	20 917	10 074	9 622	452	Illiterate
3 166	1 178	10 538	3 413	3 090	323	Self-educated
83 428	21 536	171 955	106 982	101 624	5 358	Primary school
24 373	5 761	136 032	53 995	48 245	5 750	Junior high
29 309	6 658	201 796	76 065	65 161	10 904	Senior high (vocational)
11 109	2 407	88 537	30 472	23 747	6 725	Junior college
11 682	2 260	96 281	32 042	19 915	12 127	College & university
2 040	280	21 017	6 078	4 175	1 903	Graduate school and above
83 939	32 497	645 220	182 595	144 989	37 606	Female
18 164	8 740	71 621	20 012	18 510	1 502	Illiterate
2 050	1 138	9 892	2 448	2 161	287	Self-educated
40 797	15 737	166 133	48 635	43 499	5 136	Primary school
8 654	2 716	86 218	20 786	16 897	3 889	Junior high
8 634	2 620	164 440	43 179	33 330	9 849	Senior high (vocational)
2 657	855	68 881	21 055	14 883	6 172	Junior college
2 651	630	67 556	23 583	13 754	9 829	College & university
332	61	10 479	2 897	1 955	942	Graduate school and above
257 458	75 249	1 392 293	501 716	420 568	81 148	By sex and working status of householder
						Grand total
129 353	24 507	821 474	308 665	260 161	48 504	Holding no job
39 253	8 155	53 631	46 742	45 589	1 153	Agriculture
28 021	4 084	195 974	76 887	64 907	11 980	Industry
62 079	12 268	571 869	185 036	149 665	35 371	Services
128 105	50 742	570 819	193 051	160 407	32 644	Holding no job
173 519	42 752	747 073	319 121	275 579	43 542	Male
103 605	17 623	492 602	216 913	189 326	27 587	Holding a job
33 927	6 674	37 434	41 360	40 542	818	Agriculture
23 330	3 128	146 402	62 285	53 358	8 927	Industry
46 348	7 821	308 766	113 268	95 426	17 842	Services
69 914	25 129	254 471	102 208	86 253	15 955	Holding no job
83 939	32 497	645 220	182 595	144 989	37 606	Female
25 748	6 884	328 872	91 752	70 835	20 917	Holding a job
5 326	1 481	16 197	5 382	5 047	335	Agriculture
4 691	956	49 572	14 602	11 549	3 053	Industry
15 731	4 447	263 103	71 768	54 239	17 529	Services
58 191	25 613	316 348	90 843	74 154	16 689	Holding no job

表3 臺閩地區普通住戶之家戶型態(續3)

中華民國 89 年 12 月底

單位：戶

	總 計 Grand total	核 心 家 戶 Nucleus family household			
		合 計 Total	夫 婦 A married couple	夫 婦 及 未 婚 子 女 A married couple with unmarried child(ren)	夫 (或 婦) 及 未 婚 子 女 A father or mother with unmarried child(ren)
按主要家計負責人之性別及年齡分					
總 計	6 389 077	3 562 405	504 128	2 683 982	374 295
未滿25歲	192 300	56 929	3 099	39 143	14 687
25-34歲	1 103 865	598 437	72 941	458 772	66 724
35-44歲	1 953 866	1 280 508	67 348	1 084 909	128 251
45-54歲	1 535 248	988 578	74 597	807 740	106 241
55-64歲	775 064	347 720	97 292	216 029	34 399
65歲以上	828 734	290 233	188 851	77 389	23 993
男	4 526 606	2 684 358	436 265	2 092 570	155 523
未滿25歲	100 523	31 576	2 314	21 404	7 858
25-34歲	772 644	432 666	64 451	331 061	37 154
35-44歲	1 397 006	932 152	59 310	823 566	49 276
45-54歲	1 109 754	754 299	61 012	656 911	36 376
55-64歲	566 495	281 235	79 970	187 893	13 372
65歲以上	580 184	252 430	169 208	71 735	11 487
女	1 862 471	878 047	67 863	591 412	218 772
未滿25歲	91 777	25 353	785	17 739	6 829
25-34歲	331 221	165 771	8 490	127 711	29 570
35-44歲	556 860	348 356	8 038	261 343	78 975
45-54歲	425 494	234 279	13 585	150 829	69 865
55-64歲	208 569	66 485	17 322	28 136	21 027
65歲以上	248 550	37 803	19 643	5 654	12 506
按主要家計負責人之性別及婚姻狀況分					
總 計	6 389 077	3 562 405	504 128	2 683 982	374 295
未 婚	911 626	244 314	1 480	139 219	103 615
已婚或同居	4 680 825	3 046 929	502 558	2 543 743	628
離婚或分居	338 837	149 520	68	909	148 543
喪 偶	457 789	121 642	22	111	121 509
男	4 526 606	2 684 358	436 265	2 092 570	155 523
未 婚	578 308	161 047	1 015	92 480	67 552
已婚或同居	3 660 737	2 435 161	435 204	1 999 473	484
離婚或分居	166 462	62 204	40	579	61 585
喪 偶	121 099	25 946	6	38	25 902
女	1 862 471	878 047	67 863	591 412	218 772
未 婚	333 318	83 267	465	46 739	36 063
已婚或同居	1 020 088	611 768	67 354	544 270	144
離婚或分居	172 375	87 316	28	330	86 958
喪 偶	336 690	95 696	16	73	95 607

註：本表未含無親屬關係之普通住戶。

Table 3 Type of family household for ordinary households in Taiwan-Fukien Area(Cont. 3)

At the end of December, 2000						Unit : Household
複 合 家 戶		Complex household		單 身 家 戶 One-person household	其 他 家 戶 Other households	
合 計 Total	祖 父 母、父 母 及 未 婚 子 女 Grand parents, parents with unmarried child(ren)	父 母 及 已 婚 子 女 Parents with married child(ren)	祖 父 母 及 未 婚 孫 子 女 Grand parents with unmarried grand child(ren)			
1 013 811	681 104	257 458	75 249	1 392 293	420 568	By sex and age of family living supporter
						Grand total
14 246	7 704	3 036	3 506	88 106	33 019	Less than 25 years
141 785	102 477	34 104	5 204	269 122	94 521	25-34 years
240 769	193 294	44 107	3 368	328 759	103 830	35-44 years
215 230	152 416	57 529	5 285	254 230	77 210	45-54 years
209 601	130 777	60 399	18 425	152 748	64 995	55-64 years
192 180	94 436	58 283	39 461	299 328	46 993	65 years and over
798 038	559 311	194 654	44 073	747 073	297 137	Male
9 016	5 121	1 993	1 902	44 019	15 912	Less than 25 years
120 433	88 501	28 398	3 534	154 398	65 147	25-34 years
207 083	169 140	35 849	2 094	180 361	77 410	35-44 years
163 736	120 785	40 575	2 376	136 842	54 877	45-54 years
158 389	102 424	45 925	10 040	76 475	50 396	55-64 years
139 381	73 340	41 914	24 127	154 978	33 395	65 years and over
215 773	121 793	62 804	31 176	645 220	123 431	Female
5 230	2 583	1 043	1 604	44 087	17 107	Less than 25 years
21 352	13 976	5 706	1 670	114 724	29 374	25-34 years
33 686	24 154	8 258	1 274	148 398	26 420	35-44 years
51 494	31 631	16 954	2 909	117 388	22 333	45-54 years
51 212	28 353	14 474	8 385	76 273	14 599	55-64 years
52 799	21 096	16 369	15 334	144 350	13 598	65 years and over
						By sex and marital status of family living supporter
1 013 811	681 104	257 458	75 249	1 392 293	420 568	Grand total
51 748	30 668	12 785	8 295	497 819	117 745	Unmarried
832 307	573 538	212 108	46 661	552 508	249 081	Married or cohabited
31 732	25 046	4 478	2 208	131 730	25 855	Divorced or separated
98 024	51 852	28 087	18 085	210 236	27 887	Widowed
798 038	559 311	194 654	44 073	747 073	297 137	Male
36 260	22 009	9 164	5 087	312 655	68 346	Unmarried
714 078	504 051	175 677	34 350	307 404	204 094	Married or cohabited
20 740	17 683	2 237	820	67 044	16 474	Divorced or separated
26 960	15 568	7 576	3 816	59 970	8 223	Widowed
215 773	121 793	62 804	31 176	645 220	123 431	Female
15 488	8 659	3 621	3 208	185 164	49 399	Unmarried
118 229	69 487	36 431	12 311	245 104	44 987	Married or cohabited
10 992	7 363	2 241	1 388	64 686	9 381	Divorced or separated
71 064	36 284	20 511	14 269	150 266	19 664	Widowed

Note : This table not include nonrelative-composed ordinary households.

表3 臺閩地區普通住戶之家戶型態(續完)

中華民國 89 年 12 月底

單位：戶

	總 計 Grand total	核 心 家 戶 Nucleus family household			
		合 計 Total	夫 婦 A married couple	夫 婦 及 未 婚 子 女 A married couple with unmarried child(ren)	夫 (或 婦) 及 未 婚 子 女 A father or mother with unmarried child(ren)
按主要家計負責人之 性別及教育程度分					
總 計	6 389 077	3 562 405	504 128	2 683 982	374 295
不 識 字	206 614	51 544	23 187	15 787	12 570
自 修	45 430	13 380	8 063	3 522	1 795
國 小	1 642 679	824 006	175 684	538 708	109 614
國 (初) 中	1 138 839	666 852	64 867	522 918	79 067
高 中 (職)	1 831 601	1 096 180	103 824	880 193	112 163
專 科	743 025	449 849	54 683	362 517	32 649
大 學	643 439	375 405	58 803	293 613	22 989
碩士及以上	137 450	85 189	15 017	66 724	3 448
男	4 526 606	2 684 358	436 265	2 092 570	155 523
不 識 字	66 376	24 522	14 756	7 999	1 767
自 修	28 067	10 302	7 049	2 603	650
國 小	1 125 598	597 830	149 341	411 751	36 738
國 (初) 中	854 980	509 927	57 363	415 033	37 531
高 中 (職)	1 311 489	811 239	91 796	669 970	49 473
專 科	551 893	355 969	48 895	290 653	16 421
大 學	475 033	299 476	53 038	235 528	10 910
碩士及以上	113 170	75 093	14 027	59 033	2 033
女	1 862 471	878 047	67 863	591 412	218 772
不 識 字	140 238	27 022	8 431	7 788	10 803
自 修	17 363	3 078	1 014	919	1 145
國 小	517 081	226 176	26 343	126 957	72 876
國 (初) 中	283 859	156 925	7 504	107 885	41 536
高 中 (職)	520 112	284 941	12 028	210 223	62 690
專 科	191 132	93 880	5 788	71 864	16 228
大 學	168 406	75 929	5 765	58 085	12 079
碩士及以上	24 280	10 096	990	7 691	1 415
按主要家計負責人之 性別及工作狀況分					
總 計	6 389 077	3 562 405	504 128	2 683 982	374 295
有工作	4 872 712	2 952 290	311 202	2 357 125	283 963
農 業	484 876	228 835	60 275	150 004	18 556
工 業	1 418 432	912 918	73 705	761 648	77 565
服務業	2 969 404	1 810 537	177 222	1 445 473	187 842
無工作	1 516 365	610 115	192 926	326 857	90 332
男	4 526 606	2 684 358	436 265	2 092 570	155 523
有工作	3 714 789	2 321 816	276 175	1 919 714	125 927
農 業	423 375	205 094	56 619	138 199	10 276
工 業	1 191 441	773 314	67 349	661 951	44 014
服務業	2 099 973	1 343 408	152 207	1 119 564	71 637
無工作	811 817	362 542	160 090	172 856	29 596
女	1 862 471	878 047	67 863	591 412	218 772
有工作	1 157 923	630 474	35 027	437 411	158 036
農 業	61 501	23 741	3 656	11 805	8 280
工 業	226 991	139 604	6 356	99 697	33 551
服務業	869 431	467 129	25 015	325 909	116 205
無工作	704 548	247 573	32 836	154 001	60 736

註：本表未含無親屬關係之普通住戶。

Table 3 Type of family household for ordinary households in Taiwan-Fukien Area(Cont.)

At the end of December, 2000						Unit : Household
複 合 家 戶 Complex household				單 身 家 戶 One-person household	其 他 家 戶 Other households	
合 計 Total	祖 父 母、父 母 及 未 婚 子 女 Grand parents, parents with unmarried child(ren)	父 母 及 已 婚 子 女 Parents with married child(ren)	祖 父 母 及 未 婚 孫 子 女 Grand parents with unmarried grand child(ren)			
1 013 811	681 104	257 458	75 249	1 392 293	420 568	Grand total
48 763	23 988	15 244	9 531	92 538	13 769	Illiterate
9 112	4 298	2 897	1 917	20 430	2 508	Self-educated
364 645	233 140	96 608	34 897	338 088	115 940	Primary school
173 626	125 492	39 037	9 097	222 250	76 111	Junior high
248 330	181 720	55 127	11 483	366 236	120 855	Senior high (vocational)
89 489	62 774	22 468	4 247	157 418	46 269	Junior college
66 333	41 470	21 227	3 636	163 837	37 864	College & university
13 513	8 222	4 850	441	31 496	7 252	Graduate school and above
798 038	559 311	194 654	44 073	747 073	297 137	Male
16 221	8 983	5 046	2 192	20 917	4 716	Illiterate
5 696	2 860	1 844	992	10 538	1 531	Self-educated
270 097	179 276	70 421	20 400	171 955	85 716	Primary school
148 870	110 398	32 122	6 350	136 032	60 151	Junior high
212 668	159 265	45 270	8 133	201 796	85 786	Senior high (vocational)
76 884	55 332	18 581	2 971	88 537	30 503	Junior college
55 729	35 813	17 234	2 682	96 281	23 547	College & university
11 873	7 384	4 136	353	21 017	5 187	Graduate school and above
215 773	121 793	62 804	31 176	645 220	123 431	Female
32 542	15 005	10 198	7 339	71 621	9 053	Illiterate
3 416	1 438	1 053	925	9 892	977	Self-educated
94 548	53 864	26 187	14 497	166 133	30 224	Primary school
24 756	15 094	6 915	2 747	86 218	15 960	Junior high
35 662	22 455	9 857	3 350	164 440	35 069	Senior high (vocational)
12 605	7 442	3 887	1 276	68 881	15 766	Junior college
10 604	5 657	3 993	954	67 556	14 317	College & university
1 640	838	714	88	10 479	2 065	Graduate school and above
1 013 811	681 104	257 458	75 249	1 392 293	420 568	By sex and working status of family living supporter
772 192	554 155	187 744	30 293	821 474	326 756	Grand total
154 123	104 279	41 397	8 447	53 631	48 287	Holding no job
220 333	166 842	47 806	5 685	195 974	89 207	Agriculture
397 736	283 034	98 541	16 161	571 869	189 262	Industry
241 619	126 949	69 714	44 956	570 819	93 812	Services
798 038	559 311	194 654	44 073	747 073	297 137	Holding no job
654 511	479 776	153 591	21 144	492 602	245 860	Male
137 630	94 711	36 055	6 864	37 434	43 217	Holding a job
196 129	150 385	41 404	4 340	146 402	75 596	Agriculture
320 752	234 680	76 132	9 940	308 766	127 047	Industry
143 527	79 535	41 063	22 929	254 471	51 277	Services
215 773	121 793	62 804	31 176	645 220	123 431	Holding no job
117 681	74 379	34 153	9 149	328 872	80 896	Female
16 493	9 568	5 342	1 583	16 197	5 070	Holding a job
24 204	16 457	6 402	1 345	49 572	13 611	Agriculture
76 984	48 354	22 409	6 221	263 103	62 215	Industry
98 092	47 414	28 651	22 027	316 348	42 535	Services
						Holding no job

Note : This table not include nonrelative-composed ordinary households.

表4 臺閩地區普通住戶主要家計負責人之性別及年齡結構

中華民國 89 年 12 月底

單位：戶

	總 計 Grand total	未 滿 2 5 歲 Under 25 years	2 5 - 3 4 歲 25-34 years	3 5 - 4 4 歲 35-44 years	4 5 - 5 4 歲 45-54 years
按 縣 市 別 分					
總 計	6 389 077	192 300	1 103 865	1 953 866	1 535 248
臺灣地區	6 375 621	191 945	1 101 974	1 950 671	1 532 512
北部地區	2 899 812	90 013	544 949	930 579	704 562
臺北市	841 760	23 919	136 525	254 367	222 061
基隆市	120 821	3 615	23 090	37 807	27 957
新竹市	108 826	3 380	22 074	34 253	24 198
臺北縣	1 126 642	39 457	230 216	380 274	276 014
宜蘭縣	120 271	3 007	17 050	32 845	26 521
桃園縣	471 022	14 104	96 941	158 243	104 784
新竹縣	110 470	2 531	19 053	32 790	23 027
中部地區	1 466 597	42 117	232 600	435 742	346 061
臺中市	305 836	13 108	66 078	102 679	68 652
苗栗縣	136 910	3 163	18 815	37 220	30 848
臺中縣	382 864	10 642	66 073	124 206	93 599
彰化縣	312 419	7 638	41 722	88 494	76 182
南投縣	137 271	3 377	17 720	37 916	32 454
雲林縣	191 297	4 189	22 192	45 227	44 326
南部地區	1 855 357	55 634	303 277	544 368	446 125
嘉義市	79 693	2 661	13 393	23 834	18 955
臺南市	221 485	7 011	38 301	71 628	54 530
高雄市	478 955	18 146	93 468	147 183	120 192
嘉義縣	149 896	3 427	17 904	37 011	33 080
臺南縣	312 465	7 648	44 775	89 323	70 827
高雄縣	356 237	10 672	62 757	106 948	85 581
屏東縣	234 051	5 534	29 227	62 816	58 325
澎湖縣	22 575	535	3 452	5 625	4 635
東部地區	153 855	4 181	21 148	39 982	35 764
臺東縣	61 837	1 332	7 653	15 428	14 033
花蓮縣	92 018	2 849	13 495	24 554	21 731
金馬地區	13 456	355	1 891	3 195	2 736
金門縣	12 163	336	1 718	2 780	2 393
連江縣	1 293	19	173	415	343
按 都 會 區 分					
總 計	6 389 077	192 300	1 103 865	1 953 866	1 535 248
大都會區	4 329 664	141 749	820 081	1 397 043	1 060 684
臺北基隆大都會區	2 065 788	66 113	385 140	664 434	520 547
中壢桃園大都會區	470 068	14 234	96 921	158 579	105 275
臺中彰化大都會區	597 988	21 400	118 655	201 565	140 485
臺南大都會區	359 118	11 494	64 211	116 849	86 085
高雄大都會區	836 702	28 508	155 154	255 616	208 292
次都會區	286 641	8 334	51 881	86 853	64 168
新竹次都會區	178 315	4 868	34 407	54 948	38 623
嘉義次都會區	108 326	3 466	17 474	31 905	25 545
非都會區	1 772 772	42 217	231 903	469 970	410 396

註：本表未含無親屬關係之普通住戶。

**Table 4 Sex and age structure of family living supporter in ordinary households
in Taiwan-Fukien Area**

At the end of December, 2000

Unit : Household

5 5 - 6 4 歲 55-64 years	6 5 歲 以 上 65 years and over	男 Male			
		合 計 Total	未 滿 2 5 歲 Under 25 years	2 5 - 3 4 歲 25-34 years	
775 064	828 734	4 526 606	100 523	772 644	By city/county
772 740	825 779	4 516 440	100 348	771 233	Grand total
305 522	324 187	2 002 354	46 669	374 793	Taiwan Area
95 932	108 956	551 895	11 449	86 277	Northern Region
13 517	14 835	83 311	1 927	16 445	Taipei Municipality
11 263	13 658	76 926	1 852	15 722	Keelung City
105 864	94 817	782 136	20 778	160 910	Hsinchu City
19 839	21 009	85 908	1 640	12 259	Taipei County
43 637	53 313	339 943	7 642	69 194	Ilan County
15 470	17 599	82 235	1 381	13 986	Taoyuan County
201 813	208 264	1 082 431	22 863	168 018	Hsinchu County
27 601	27 718	200 193	6 220	41 636	Central Region
22 185	24 679	106 654	1 788	14 662	Taichung City
45 072	43 272	283 003	6 007	48 735	Miaoli County
48 975	49 408	240 742	4 465	32 241	Taichung County
22 161	23 643	104 758	1 939	13 416	Changhua County
35 819	39 544	147 081	2 444	17 328	Nantou County
241 692	264 261	1 323 585	28 616	213 395	Yunlin County
10 100	10 750	54 731	1 265	9 028	Southern Region
25 226	24 789	150 995	3 459	25 581	Chiayi City
51 094	48 872	321 616	8 621	61 622	Tainan City
26 263	32 211	116 607	1 952	14 018	Kaohsiung Municipality
43 688	56 204	228 816	4 085	32 660	Chiayi County
43 905	46 374	260 836	5 953	46 270	Tainan County
38 225	39 924	172 258	2 978	21 493	Kaohsiung County
3 191	5 137	17 726	303	2 723	Pingtung County
23 713	29 067	108 070	2 200	15 027	Penghu County
10 321	13 070	42 274	689	5 385	Eastern Region
13 392	15 997	65 796	1 511	9 642	Taitung County
2 324	2 955	10 166	175	1 411	Hualien County
2 161	2 775	9 115	162	1 265	Kingmen-Matsu Area
163	180	1 051	13	146	Kingmen County
					Lienkiang County
775 064	828 734	4 526 606	100 523	772 644	By metropolitan area
449 169	460 938	2 980 633	72 284	559 163	Grand total
213 081	216 473	1 400 275	33 644	260 145	Main metropolitan area
42 952	52 107	338 129	7 699	69 021	Taipei-Keelung
59 043	56 840	412 815	10 854	79 840	Chungli-Taoyuan
39 902	40 577	250 504	5 834	44 144	Taichung-Changhua
94 191	94 941	578 910	14 253	106 013	Tainan
35 284	40 121	205 487	4 351	36 986	Kaohsiung
21 045	24 424	128 845	2 635	24 802	Secondary metropolitan area
14 239	15 697	76 642	1 716	12 184	Hsinchu
290 611	327 675	1 340 486	23 888	176 495	Chiayi
					Non-metropolitan area

Note : This table not include nonrelative-composed ordinary households.

表4 臺閩地區普通住戶主要家計負責人之性別及年齡結構(續1)

中華民國 89 年 12 月底

單位：戶

	男		Male		合計 Total
	3 5 - 4 4 歲 35-44 years	4 5 - 5 4 歲 45-54 years	5 5 - 6 4 歲 55-64 years	6 5 歲 以 上 65 years and over	
按 縣 市 別 分					
總 計	1 397 006	1 109 754	566 495	580 184	1 862 471
臺灣地區	1 394 471	1 107 631	564 579	578 178	1 859 181
北部地區	648 611	492 664	213 323	226 294	897 458
臺北市	166 464	149 953	64 941	72 811	289 865
基隆市	26 825	19 590	8 922	9 602	37 510
新竹市	24 412	17 525	7 976	9 439	31 900
臺北縣	268 007	194 347	73 713	64 381	344 506
宜蘭縣	23 599	19 168	14 571	14 671	34 363
桃園縣	114 573	74 901	31 344	42 289	131 079
新竹縣	24 731	17 180	11 856	13 101	28 235
中部地區	324 080	262 592	156 286	148 592	384 166
臺中市	67 348	46 852	18 989	19 148	105 643
苗栗縣	29 801	24 375	17 780	18 248	30 256
臺中縣	92 133	69 792	33 903	32 433	99 861
彰化縣	69 369	60 425	39 424	34 818	71 677
南投縣	29 423	25 324	17 494	17 162	32 513
雲林縣	36 006	35 824	28 696	26 783	44 216
南部地區	392 814	327 195	178 636	182 929	531 772
嘉義市	16 500	13 601	7 239	7 098	24 962
臺南市	49 152	38 867	17 770	16 166	70 490
高雄市	98 873	83 569	35 485	33 446	157 339
嘉義縣	29 976	26 749	20 974	22 938	33 289
臺南縣	67 311	53 547	33 067	38 146	83 649
高雄縣	79 469	63 021	32 452	33 671	95 401
屏東縣	46 920	44 032	29 084	27 751	61 793
澎湖縣	4 613	3 809	2 565	3 713	4 849
東部地區	28 966	25 180	16 334	20 363	45 785
臺東縣	11 076	9 577	6 799	8 748	19 563
花蓮縣	17 890	15 603	9 535	11 615	26 222
金馬地區	2 535	2 123	1 916	2 006	3 290
金門縣	2 185	1 835	1 779	1 889	3 048
連江縣	350	288	137	117	242
按 都 會 區 分					
總 計	1 397 006	1 109 754	566 495	580 184	1 862 471
大都會區	969 486	744 396	314 007	321 297	1 349 031
臺北基隆大都會區	455 412	359 801	145 954	145 319	665 513
中壢桃園大都會區	114 383	75 079	30 707	41 240	131 939
臺中彰化大都會區	139 651	99 812	42 193	40 465	185 173
臺南大都會區	82 467	62 278	28 469	27 312	108 614
高雄大都會區	177 573	147 426	66 684	66 961	257 792
次都會區	62 985	47 073	25 895	28 197	81 154
新竹次都會區	40 118	28 377	15 518	17 395	49 470
嘉義次都會區	22 867	18 696	10 377	10 802	31 684
非都會區	364 535	318 285	226 593	230 690	432 286

註：本表未含無親屬關係之普通住戶。

**Table 4 Sex and age structure of family living supporter in ordinary households
in Taiwan-Fukien Area(Cont. 1)**

At the end of December, 2000

Unit : Household

女 Female						
未滿25歲 Under 25 years	25-34歲 25-34 years	35-44歲 35-44 years	45-54歲 45-54 years	55-64歲 55-64 years	65歲以上 65 years and over	
91 777	331 221	556 860	425 494	208 569	248 550	
91 597	330 741	556 200	424 881	208 161	247 601	Grand total
43 344	170 156	281 968	211 898	92 199	97 893	Taiwan Area
12 470	50 248	87 903	72 108	30 991	36 145	Northern Region
1 688	6 645	10 982	8 367	4 595	5 233	Taipei Municipality
1 528	6 352	9 841	6 673	3 287	4 219	Keelung City
18 679	69 306	112 267	81 667	32 151	30 436	Hsinchu City
1 367	4 791	9 246	7 353	5 268	6 338	Taipei County
6 462	27 747	43 670	29 883	12 293	11 024	Ilan County
1 150	5 067	8 059	5 847	3 614	4 498	Taoyuan County
19 254	64 582	111 662	83 469	45 527	59 672	Hsinchu County
6 888	24 442	35 331	21 800	8 612	8 570	Central Region
1 375	4 153	7 419	6 473	4 405	6 431	Taichung City
4 635	17 338	32 073	23 807	11 169	10 839	Miaoli County
3 173	9 481	19 125	15 757	9 551	14 590	Taichung County
1 438	4 304	8 493	7 130	4 667	6 481	Changhua County
1 745	4 864	9 221	8 502	7 123	12 761	Nantou County
27 018	89 882	151 554	118 930	63 056	81 332	Yunlin County
1 396	4 365	7 334	5 354	2 861	3 652	Southern Region
3 552	12 720	22 476	15 663	7 456	8 623	Chiayi City
9 525	31 846	48 310	36 623	15 609	15 426	Tainan City
1 475	3 886	7 035	6 331	5 289	9 273	Kaohsiung Municipality
3 563	12 115	22 012	17 280	10 621	18 058	Chiayi County
4 719	16 487	27 479	22 560	11 453	12 703	Tainan County
2 556	7 734	15 896	14 293	9 141	12 173	Kaohsiung County
232	729	1 012	826	626	1 424	Pingtung County
1 981	6 121	11 016	10 584	7 379	8 704	Penghu County
643	2 268	4 352	4 456	3 522	4 322	Eastern Region
1 338	3 853	6 664	6 128	3 857	4 382	Taitung County
180	480	660	613	408	949	Hualien County
174	453	595	558	382	886	Kingmen-Matsu Area
6	27	65	55	26	63	Kingmen County
						Lienkiang County
91 777	331 221	556 860	425 494	208 569	248 550	By metropolitan area
69 465	260 918	427 557	316 288	135 162	139 641	Grand total
32 469	124 995	209 022	160 746	67 127	71 154	Main metropolitan area
6 535	27 900	44 196	30 196	12 245	10 867	Taipei-Keelung
10 546	38 815	61 914	40 673	16 850	16 375	Chungli-Taoyuan
5 660	20 067	34 382	23 807	11 433	13 265	Taichung-Changhua
14 255	49 141	78 043	60 866	27 507	27 980	Tainan
3 983	14 895	23 868	17 095	9 389	11 924	Kaohsiung
2 233	9 605	14 830	10 246	5 527	7 029	Secondary metropolitan area
1 750	5 290	9 038	6 849	3 862	4 895	Hsinchu
18 329	55 408	105 435	92 111	64 018	96 985	Chiayi
						Non-metropolitan area

Note : This table not include nonrelative-composed ordinary households.

表 4 臺閩地區普通住戶主要家計負責人之性別及年齡結構(續2)

中華民國 89 年 12 月底

單位：戶

	總 計 Grand total	未 滿 2 5 歲 Under 25 years	2 5 - 3 4 歲 25-34 years	3 5 - 4 4 歲 35-44 years	4 5 - 5 4 歲 45-54 years
按主要家計負責人之婚姻狀況分					
總 計	6 389 077	192 300	1 103 865	1 953 866	1 535 248
未 婚	911 626	162 769	379 976	214 856	80 746
已婚或同居	4 680 825	27 035	677 318	1 568 586	1 268 494
離婚或分居	338 837	2 257	41 246	134 058	108 635
喪 偶	457 789	239	5 325	36 366	77 373
按主要家計負責人之教育程度分					
總 計	6 389 077	192 300	1 103 865	1 953 866	1 535 248
不 識 字	206 614	106	474	3 427	14 314
自 修	45 430	21	100	649	1 817
國 小	1 642 679	5 475	23 725	208 284	578 918
國(初)中	1 138 839	35 993	186 822	492 336	239 238
高中(職)	1 831 601	85 930	468 927	710 613	374 215
專 科	743 025	33 521	225 335	271 047	145 976
大 學	643 439	29 479	154 796	213 022	154 026
碩士及以上	137 450	1 775	43 686	54 488	26 744
按主要家計負責人之工作狀況分					
總 計	6 389 077	192 300	1 103 865	1 953 866	1 535 248
有工作	4 872 712	127 012	1 003 840	1 753 131	1 300 828
農 業	484 876	2 173	26 041	85 458	121 836
工 業	1 418 432	38 333	320 575	569 388	379 297
服務業	2 969 404	86 506	657 224	1 098 285	799 695
無工作	1 516 365	65 288	100 025	200 735	234 420

註：本表未含無親屬關係之普通住戶。

**Table 4 Sex and age structure of family living supporter in ordinary households
in Taiwan-Fukien Area(Cont. 2)**

At the end of December, 2000

Unit : Household

5 5 - 6 4 歲 55-64 years	6 5 歲 以 上 65 years and over	男 Male			
		合 計 Total	未 滿 2 5 歲 Under 25 years	2 5 - 3 4 歲 25-34 years	
					By marital status of family living supporter
775 064	828 734	4 526 606	100 523	772 644	Grand total
24 751	48 528	578 308	85 254	251 333	Unmarried
626 347	513 045	3 660 737	14 507	503 440	Married or cohabited
31 433	21 208	166 462	733	17 176	Divorced or separated
92 533	245 953	121 099	29	695	Widowed
					By educational attainment of family living supporter
775 064	828 734	4 526 606	100 523	772 644	Grand total
46 736	141 557	66 376	31	244	Illiterate
5 885	36 958	28 067	6	51	Self-educated
434 745	391 532	1 125 598	2 686	13 967	Primary school
91 982	92 468	854 980	21 902	137 751	Junior high
105 205	86 711	1 311 489	46 587	326 341	Senior high (vocational)
32 134	35 012	551 893	14 574	159 225	Junior college
50 530	41 586	475 033	13 670	101 737	College & university
7 847	2 910	113 170	1 067	33 328	Graduate school and above
					By working status of family living supporter
775 064	828 734	4 526 606	100 523	772 644	Grand total
496 556	191 345	3 714 789	68 751	736 481	Holding a job
138 972	110 396	423 375	1 771	23 263	Agriculture
95 978	14 861	1 191 441	27 881	271 646	Industry
261 606	66 088	2 099 973	39 099	441 572	Services
278 508	637 389	811 817	31 772	36 163	Holding no job

Note : This table not include nonrelative-composed ordinary households.

表 4 臺閩地區普通住戶主要家計負責人之性別及年齡結構(續完)

		中華民國 89 年 12 月底				單位：戶
		男		Male		
		3 5 - 4 4 歲 35-44 years	4 5 - 5 4 歲 45-54 years	5 5 - 6 4 歲 55-64 years	6 5 歲 以 上 65 years and over	合 計 Total
按主要家計負責人之婚姻狀況分						
總 計		1 397 006	1 109 754	566 495	580 184	1 862 471
未 婚		134 109	46 315	17 754	43 543	333 318
已婚或同居		1 198 522	995 895	508 301	440 072	1 020 088
離婚或分居		59 386	54 880	18 864	15 423	172 375
喪 偶		4 989	12 664	21 576	81 146	336 690
按主要家計負責人之教育程度分						
總 計		1 397 006	1 109 754	566 495	580 184	1 862 471
不 識 字		1 008	3 060	15 273	46 760	140 238
自 修		247	586	3 144	24 033	17 363
國 小		118 815	388 128	313 736	288 266	517 081
國(初)中		369 309	180 232	70 462	75 324	283 859
高中(職)		500 108	278 265	86 628	73 560	520 112
專 科		205 803	115 369	25 650	31 272	191 132
大 學		156 153	120 872	44 366	38 235	168 406
碩士及以上		45 563	23 242	7 236	2 734	24 280
按主要家計負責人之工作狀況分						
總 計		1 397 006	1 109 754	566 495	580 184	1 862 471
有工作		1 323 164	1 008 622	414 549	163 222	1 157 923
農 業		75 057	105 233	121 847	96 204	61 501
工 業		476 429	318 517	83 921	13 047	226 991
服務業		771 678	584 872	208 781	53 971	869 431
無工作		73 842	101 132	151 946	416 962	704 548

註：本表未含無親屬關係之普通住戶。

**Table 4 Sex and age structure of family living supporter in ordinary households
in Taiwan-Fukien Area(Cont.)**

At the end of December, 2000

Unit : Household

女 Female						
未滿 25 歲 Under 25 years	25 - 34 歲 25-34 years	35 - 44 歲 35-44 years	45 - 54 歲 45-54 years	55 - 64 歲 55-64 years	65 歲以上 65 years and over	
91 777	331 221	556 860	425 494	208 569	248 550	By marital status of family living supporter
						Grand total
77 515	128 643	80 747	34 431	6 997	4 985	Unmarried
12 528	173 878	370 064	272 599	118 046	72 973	Married or cohabited
1 524	24 070	74 672	53 755	12 569	5 785	Divorced or separated
210	4 630	31 377	64 709	70 957	164 807	Widowed
						By educational attainment of family living supporter
91 777	331 221	556 860	425 494	208 569	248 550	Grand total
75	230	2 419	11 254	31 463	94 797	Illiterate
15	49	402	1 231	2 741	12 925	Self-educated
2 789	9 758	89 469	190 790	121 009	103 266	Primary school
14 091	49 071	123 027	59 006	21 520	17 144	Junior high
39 343	142 586	210 505	95 950	18 577	13 151	Senior high (vocational)
18 947	66 110	65 244	30 607	6 484	3 740	Junior college
15 809	53 059	56 869	33 154	6 164	3 351	College & university
708	10 358	8 925	3 502	611	176	Graduate school and above
						By working status of family living supporter
91 777	331 221	556 860	425 494	208 569	248 550	Grand total
58 261	267 359	429 967	292 206	82 007	28 123	Holding a job
402	2 778	10 401	16 603	17 125	14 192	Agriculture
10 452	48 929	92 959	60 780	12 057	1 814	Industry
47 407	215 652	326 607	214 823	52 825	12 117	Services
33 516	63 862	126 893	133 288	126 562	220 427	Holding no job

Note : This table not include nonrelative-composed ordinary households.

表5 臺閩地區普通住戶主要家計負責人之性別及婚姻狀況

中華民國 89 年 12 月底

單位：戶

	總 計 Grand total	未 婚 Unmarried	已婚或同居 Married or cohabited	離婚或分居 Divorced or separated	喪 偶 Widowed	男	
						合 計 Total	未 婚 Unmarried
按 縣 市 別 分							
總 計	6 389 077	911 626	4 680 825	338 837	457 789	4 526 606	578 308
臺灣地區	6 375 621	910 314	4 670 442	338 658	456 207	4 516 440	577 393
北部地區	2 899 812	468 137	2 109 929	161 504	160 242	2 002 354	283 954
臺北市	841 760	155 318	590 581	49 884	45 977	551 895	84 433
基隆市	120 821	20 468	83 813	7 788	8 752	83 311	13 477
新竹市	108 826	16 195	80 673	4 914	7 044	76 926	10 354
臺北縣	1 126 642	189 642	820 213	63 809	52 978	782 136	116 416
宜蘭縣	120 271	12 720	90 864	4 899	11 788	85 908	8 875
桃園縣	471 022	62 635	357 698	25 579	25 110	339 943	42 131
新竹縣	110 470	11 159	86 087	4 631	8 593	82 235	8 268
中部地區	1 466 597	167 479	1 112 968	64 200	121 950	1 082 431	110 991
臺中市	305 836	52 968	218 903	19 051	14 914	200 193	28 304
苗栗縣	136 910	14 111	104 291	5 392	13 116	106 654	10 459
臺中縣	382 864	42 208	296 767	17 291	26 598	283 003	29 929
彰化縣	312 419	27 963	245 086	10 096	29 274	240 742	19 981
南投縣	137 271	14 057	103 100	6 104	14 010	104 758	10 277
雲林縣	191 297	16 172	144 821	6 266	24 038	147 081	12 041
南部地區	1 855 357	253 911	1 343 332	102 248	155 866	1 323 585	166 895
嘉義市	79 693	11 368	57 888	4 244	6 193	54 731	6 721
臺南市	221 485	33 916	159 775	13 378	14 416	150 995	20 032
高雄市	478 955	85 001	334 447	31 037	28 470	321 616	50 660
嘉義縣	149 896	14 458	111 877	5 504	18 057	116 607	11 139
臺南縣	312 465	32 866	229 795	16 741	33 063	228 816	23 202
高雄縣	356 237	48 021	263 054	17 963	27 199	260 836	34 183
屏東縣	234 051	25 221	170 388	12 496	25 946	172 258	18 658
澎湖縣	22 575	3 060	16 108	885	2 522	17 726	2 300
東部地區	153 855	20 787	104 213	10 706	18 149	108 070	15 553
臺東縣	61 837	7 491	41 433	4 210	8 703	42 274	5 894
花蓮縣	92 018	13 296	62 780	6 496	9 446	65 796	9 659
金馬地區	13 456	1 312	10 383	179	1 582	10 166	915
金門縣	12 163	1 206	9 350	149	1 458	9 115	823
連江縣	1 293	106	1 033	30	124	1 051	92

註：本表未含無親屬關係之普通住戶。

**Table 5 Sex and marital status of family living supporter in ordinary households
in Taiwan-Fukien Area**

At the end of December, 2000

Unit : Household

Male			女 Female					
已婚或同居 Married or cohabited	離婚或分居 Divorced or separated	喪 偶 Widowed	合 計 Total	未 婚 Unmarried	已婚或同居 Married or cohabited	離婚或分居 Divorced or separated	喪 偶 Widowed	
3 660 737	166 462	121 099	1 862 471	333 318	1 020 088	172 375	336 690	
3 651 959	166 348	120 740	1 859 181	332 921	1 018 483	172 310	335 467	Grand total
1 603 125	76 326	38 949	897 458	184 183	506 804	85 178	121 293	Taiwan Area
434 704	22 248	10 510	289 865	70 885	155 877	27 636	35 467	Northern Region
63 745	4 024	2 065	37 510	6 991	20 068	3 764	6 687	Taipei Municipality
62 360	2 426	1 786	31 900	5 841	18 313	2 488	5 258	Keelung City
623 388	30 122	12 210	344 506	73 226	196 825	33 687	40 768	Hsinchu City
71 289	2 663	3 081	34 363	3 845	19 575	2 236	8 707	Taipei County
278 890	12 342	6 580	131 079	20 504	78 808	13 237	18 530	Ilan County
68 749	2 501	2 717	28 235	2 891	17 338	2 130	5 876	Taoyuan County
905 031	32 094	34 315	384 166	56 488	207 937	32 106	87 635	Hsinchu County
160 610	7 767	3 512	105 643	24 664	58 293	11 284	11 402	Central Region
89 055	3 065	4 075	30 256	3 652	15 236	2 327	9 041	Taichung City
236 901	8 535	7 638	99 861	12 279	59 866	8 756	18 960	Miaoli County
207 226	5 395	8 140	71 677	7 982	37 860	4 701	21 134	Taichung County
86 732	3 524	4 225	32 513	3 780	16 368	2 580	9 785	Changhua County
124 507	3 808	6 725	44 216	4 131	20 314	2 458	17 313	Nantou County
1 062 014	51 855	42 821	531 772	87 016	281 318	50 393	113 045	Yunlin County
44 643	1 872	1 495	24 962	4 647	13 245	2 372	4 698	Southern Region
121 528	5 944	3 491	70 490	13 884	38 247	7 434	10 925	Chiayi City
249 689	14 106	7 161	157 339	34 341	84 758	16 931	21 309	Tainan City
96 651	3 460	5 357	33 289	3 319	15 226	2 044	12 700	Kaohsiung Municipality
187 284	8 797	9 533	83 649	9 664	42 511	7 944	23 530	Chiayi County
209 119	9 897	7 637	95 401	13 838	53 935	8 066	19 562	Tainan County
138 917	7 231	7 452	61 793	6 563	31 471	5 265	18 494	Kaohsiung County
14 183	548	695	4 849	760	1 925	337	1 827	Pingtung County
81 789	6 073	4 655	45 785	5 234	22 424	4 633	13 494	Penghu County
31 772	2 420	2 188	19 563	1 597	9 661	1 790	6 515	Eastern Region
50 017	3 653	2 467	26 222	3 637	12 763	2 843	6 979	Taitung County
8 778	114	359	3 290	397	1 605	65	1 223	Hualien County
7 869	94	329	3 048	383	1 481	55	1 129	Kingmen-Matsu Area
909	20	30	242	14	124	10	94	Kingmen County
								Lienkiang County

Note : This table not include nonrelative-composed ordinary households.

表5 臺閩地區普通住戶主要家計負責人之性別及婚姻狀況(續)

		中華民國 89 年 12 月底					單位：戶	
		總 計 Grand total	未 婚 Unmarried	已婚或同居 Married or cohabited	離婚或分居 Divorced or separated	喪 偶 Widowed	男	
							合 計 Total	未 婚 Unmarried
按 都 會 區 分								
總 計		6 389 077	911 626	4 680 825	338 837	457 789	4 526 606	578 308
大 都 會 區		4 329 664	695 062	3 142 224	249 356	243 022	2 980 633	420 386
臺北基隆大都會區		2 065 788	362 181	1 477 034	120 197	106 376	1 400 275	212 073
中壢桃園大都會區		470 068	63 194	356 586	25 679	24 609	338 129	42 288
臺中彰化大都會區		597 988	84 822	448 233	32 107	32 826	412 815	50 072
臺南大都會區		359 118	51 912	261 585	21 460	24 161	250 504	32 236
高雄大都會區		836 702	132 953	598 786	49 913	55 050	578 910	83 717
次 都 會 區		286 641	37 833	214 376	13 160	21 272	205 487	24 615
新竹次都會區		178 315	23 229	135 104	7 672	12 310	128 845	15 427
嘉義次都會區		108 326	14 604	79 272	5 488	8 962	76 642	9 188
非 都 會 區		1 772 772	178 731	1 324 225	76 321	193 495	1 340 486	133 307
按主要家計負責人之教育程度分								
總 計		6 389 077	911 626	4 680 825	338 837	457 789	4 526 606	578 308
不 識 字		206 614	11 298	85 013	5 884	104 419	66 376	8 338
自 修		45 430	4 892	22 234	1 401	16 903	28 067	4 397
國 小		1 642 679	93 227	1 231 113	93 743	224 596	1 125 598	72 667
國(初)中		1 138 839	149 897	859 751	80 297	48 894	854 980	114 470
高中(職)		1 831 601	317 484	1 363 438	108 345	42 334	1 311 489	195 396
專 科		743 025	158 868	547 033	26 714	10 410	551 893	88 145
大 學		643 439	145 751	468 353	19 799	9 536	475 033	76 268
碩士及以上		137 450	30 209	103 890	2 654	697	113 170	18 627
按主要家計負責人之工作狀況分								
總 計		6 389 077	911 626	4 680 825	338 837	457 789	4 526 606	578 308
有工作		4 872 712	705 023	3 761 083	247 913	158 693	3 714 789	443 723
農 業		484 876	20 850	408 843	12 728	42 455	423 375	18 958
工 業		1 418 432	194 725	1 129 205	62 007	32 495	1 191 441	155 845
服務業		2 969 404	489 448	2 223 035	173 178	83 743	2 099 973	268 920
無工作		1 516 365	206 603	919 742	90 924	299 096	811 817	134 585

註：本表未含無親屬關係之普通住戶。

**Table 5 Sex and marital status of family living supporter in ordinary households
in Taiwan-Fukien Area(Cont.)**

At the end of December, 2000

Unit : Household

Male			女 Female					
已婚或同居 Married or cohabited	離婚或分居 Divorced or separated	喪 偶 Widowed	合 計 Total	未 婚 Unmarried	已婚或同居 Married or cohabited	離婚或分居 Divorced or separated	喪 偶 Widowed	
3 660 737	166 462	121 099	1 862 471	333 318	1 020 088	172 375	336 690	By metropolitan area
								Grand total
2 384 991	115 773	59 483	1 349 031	274 676	757 233	133 583	183 539	Main metropolitan area
1 108 060	55 705	24 437	665 513	150 108	368 974	64 492	81 939	Taipei-Keelung
277 157	12 321	6 363	131 939	20 906	79 429	13 358	18 246	Chungli-Taoyuan
340 773	13 859	8 111	185 173	34 750	107 460	18 248	24 715	Taichung-Changhwa
202 166	9 922	6 180	108 614	19 676	59 419	11 538	17 981	Tainan
456 835	23 966	14 392	257 792	49 236	141 951	25 947	40 658	Kaohsiung
168 616	6 458	5 798	81 154	13 218	45 760	6 702	15 474	Secondary metropolitan area
106 073	3 858	3 487	49 470	7 802	29 031	3 814	8 823	Hsinchu
62 543	2 600	2 311	31 684	5 416	16 729	2 888	6 651	Chiayi
1 107 130	44 231	55 818	432 286	45 424	217 095	32 090	137 677	Non-metropolitan area
								By educational attainment of family living supporter
3 660 737	166 462	121 099	1 862 471	333 318	1 020 088	172 375	336 690	Grand total
43 250	1 673	13 115	140 238	2 960	41 763	4 211	91 304	Illiterate
17 313	778	5 579	17 363	495	4 921	623	11 324	Self-educated
943 564	45 340	64 027	517 081	20 560	287 549	48 403	160 569	Primary school
683 368	42 039	15 103	283 859	35 427	176 383	38 258	33 791	Junior high
1 052 658	49 830	13 605	520 112	122 088	310 780	58 515	28 729	Senior high (vocational)
444 962	14 364	4 422	191 132	70 723	102 071	12 350	5 988	Junior college
383 090	10 805	4 870	168 406	69 483	85 263	8 994	4 666	College & university
92 532	1 633	378	24 280	11 582	11 358	1 021	319	Graduate school and above
								By working status of family living supporter
3 660 737	166 462	121 099	1 862 471	333 318	1 020 088	172 375	336 690	Grand total
3 100 817	125 624	44 625	1 157 923	261 300	660 266	122 289	114 068	Holding a job
376 685	9 951	17 781	61 501	1 892	32 158	2 777	24 674	Agriculture
987 185	39 413	8 998	226 991	38 880	142 020	22 594	23 497	Industry
1 736 947	76 260	17 846	869 431	220 528	486 088	96 918	65 897	Services
559 920	40 838	76 474	704 548	72 018	359 822	50 086	222 622	Holding no job

Note : This table not include nonrelative-composed ordinary households.

表6 臺閩地區普通住戶主要家計負責人之性別及教育程度

中華民國 89 年 12 月底

單位：戶

	總 計 Grand total	不 識 字 Illiterate	自 修 Self-educated	國 小 Primary school	國 (初) 中 Junior high	高 中 (職) Senior high (vocational)
按 縣 市 別 分						
總 計	6 389 077	206 614	45 430	1 642 679	1 138 839	1 831 601
臺灣地區	6 375 621	205 019	45 064	1 638 782	1 136 502	1 828 263
北部地區	2 899 812	64 661	16 311	597 927	499 264	854 581
臺北市	841 760	12 370	4 006	125 211	98 018	232 407
基隆市	120 821	4 258	906	26 643	21 821	42 247
新竹市	108 826	2 591	637	21 912	17 136	28 687
臺北縣	1 126 642	23 379	5 080	251 150	222 377	340 820
宜蘭縣	120 271	7 415	1 462	39 840	27 907	28 287
桃園縣	471 022	11 588	3 105	101 316	91 666	151 478
新竹縣	110 470	3 060	1 115	31 855	20 339	30 655
中部地區	1 466 597	60 585	11 415	451 575	279 986	396 919
臺中市	305 836	3 805	1 098	47 536	43 097	101 520
苗栗縣	136 910	4 059	1 661	45 311	27 454	38 854
臺中縣	382 864	12 790	2 265	114 060	80 731	113 340
彰化縣	312 419	20 431	2 424	114 404	62 640	73 441
南投縣	137 271	4 808	1 353	49 231	29 303	33 552
雲林縣	191 297	14 692	2 614	81 033	36 761	36 212
南部地區	1 855 357	74 553	14 942	533 544	330 114	535 734
嘉義市	79 693	2 418	445	17 555	12 417	25 012
臺南市	221 485	5 431	961	55 386	38 965	65 903
高雄市	478 955	11 142	2 621	95 253	74 621	160 563
嘉義縣	149 896	9 984	1 986	63 971	29 878	29 529
臺南縣	312 465	15 568	3 901	109 330	58 134	78 935
高雄縣	356 237	16 064	2 544	100 707	67 558	109 008
屏東縣	234 051	13 228	1 897	82 392	44 256	61 382
澎湖縣	22 575	718	587	8 950	4 285	5 402
東部地區	153 855	5 220	2 396	55 736	27 138	41 029
臺東縣	61 837	3 007	1 114	25 335	10 897	14 803
花蓮縣	92 018	2 213	1 282	30 401	16 241	26 226
金馬地區	13 456	1 595	366	3 897	2 337	3 338
金門縣	12 163	1 456	321	3 529	2 155	2 956
連江縣	1 293	139	45	368	182	382

註：本表未含無親屬關係之普通住戶。

**Table 6 Sex and educational attainment of family living supporter in ordinary households
in Taiwan-Fukien Area**

At the end of December, 2000

Unit : Household

專 科 Junior college	大 學 College & university	碩士及以上 Graduate school and above	男 Male				
			合 計 Total	不 識 字 Illiterate	自 修 Self- educated	國 小 Primary school	
743 025	643 439	137 450	4 526 606	66 376	28 067	1 125 598	By city/county
742 076	642 585	137 330	4 516 440	65 736	27 766	1 122 674	Grand total
386 296	386 756	94 016	2 002 354	21 283	9 870	380 518	Taiwan Area
134 037	187 862	47 849	551 895	3 211	2 091	71 651	Northern Region
13 758	9 571	1 617	83 311	1 350	534	16 127	Taipei Municipality
14 387	15 562	7 914	76 926	786	418	14 214	Keelung City
141 963	117 996	23 877	782 136	7 277	2 938	161 630	Hsinchu City
8 909	5 641	810	85 908	3 172	947	27 895	Taipei County
60 706	42 053	9 110	339 943	4 283	2 257	66 512	Ilan County
12 536	8 071	2 839	82 235	1 204	685	22 489	Taoyuan County
142 784	105 491	17 842	1 082 431	21 232	7 395	334 550	Hsinchu County
50 772	48 559	9 449	200 193	866	530	28 672	Central Region
11 579	6 887	1 105	106 654	1 531	1 011	33 929	Taichung City
35 318	21 169	3 191	283 003	5 074	1 563	80 980	Miaoli County
22 824	14 330	1 925	240 742	7 638	1 755	89 474	Taichung County
10 909	7 065	1 050	104 758	1 653	777	37 142	Changhua County
11 382	7 481	1 122	147 081	4 470	1 759	64 353	Nantou County
199 980	142 317	24 173	1 323 585	21 308	9 001	371 738	Yunlin County
12 274	8 155	1 417	54 731	649	230	11 259	Southern Region
26 504	23 837	4 498	150 995	1 197	485	35 951	Chiayi City
70 092	55 049	9 614	321 616	2 558	1 286	58 291	Tainan City
9 274	4 441	833	116 607	3 167	1 379	50 552	Kaohsiung Municipality
26 925	17 014	2 658	228 816	4 115	2 489	78 013	Chiayi County
35 817	21 213	3 326	260 836	4 955	1 669	70 958	Tainan County
17 567	11 632	1 697	172 258	4 419	1 198	59 771	Kaohsiung County
1 527	976	130	17 726	248	265	6 943	Pingtung County
13 016	8 021	1 299	108 070	1 913	1 500	35 868	Penghu County
3 706	2 637	338	42 274	1 017	698	15 727	Eastern Region
9 310	5 384	961	65 796	896	802	20 141	Taitung County
949	854	120	10 166	640	301	2 924	Hualien County
862	766	118	9 115	580	260	2 637	Kingmen-Matsu Area
87	88	2	1 051	60	41	287	Kingmen County
							Lienkiang County

Note : This table not include nonrelative-composed ordinary households.

表6 臺閩地區普通住戶主要家計負責人之性別及婚姻狀況(續1)

中華民國 89 年 12 月底 單位：戶

	男 Male					女	
	國(初)中 Junior high	高中(職) Senior high (vocational)	專 科 Junior college	大 學 College & university	碩士及以上 Graduate school and above	合 計 Total	不 識 字 Illiterate
按 縣 市 別 分							
總 計	854 980	1 311 489	551 893	475 033	113 170	1 862 471	140 238
臺灣地區	853 054	1 308 725	551 107	474 318	113 060	1 859 181	139 283
北部地區	361 544	590 581	281 632	279 770	77 156	897 458	43 378
臺北市	65 059	147 525	90 755	133 551	38 052	289 865	9 159
基隆市	16 129	30 604	10 237	6 993	1 337	37 510	2 908
新竹市	12 635	19 465	10 751	11 695	6 962	31 900	1 805
臺北縣	163 123	238 765	104 424	84 446	19 533	344 506	16 102
宜蘭縣	21 248	20 669	7 084	4 228	665	34 363	4 243
桃園縣	67 827	110 382	48 126	32 524	8 032	131 079	7 305
新竹縣	15 523	23 171	10 255	6 333	2 575	28 235	1 856
中部地區	219 221	298 105	107 441	79 684	14 803	384 166	39 353
臺中市	28 293	65 322	34 104	34 813	7 593	105 643	2 939
苗栗縣	22 220	31 777	9 591	5 627	968	30 256	2 528
臺中縣	62 633	86 541	27 343	16 158	2 711	99 861	7 716
彰化縣	51 779	58 831	18 271	11 337	1 657	71 677	12 793
南投縣	23 444	26 445	8 748	5 655	894	32 513	3 155
雲林縣	30 852	29 189	9 384	6 094	980	44 216	10 222
南部地區	251 646	389 053	152 036	108 751	20 052	531 772	53 245
嘉義市	8 746	17 354	9 119	6 188	1 186	24 962	1 769
臺南市	28 239	45 004	18 822	17 585	3 712	70 490	4 234
高雄市	52 203	106 905	51 098	41 452	7 823	157 339	8 584
嘉義縣	25 341	24 141	7 770	3 552	705	33 289	6 817
臺南縣	46 000	61 168	21 396	13 348	2 287	83 649	11 453
高雄縣	52 394	83 001	28 384	16 654	2 821	95 401	11 109
屏東縣	35 027	47 125	14 144	9 171	1 403	61 793	8 809
澎湖縣	3 696	4 355	1 303	801	115	4 849	470
東部地區	20 643	30 986	9 998	6 113	1 049	45 785	3 307
臺東縣	8 384	11 235	2 879	2 048	286	19 563	1 990
花蓮縣	12 259	19 751	7 119	4 065	763	26 222	1 317
金馬地區	1 926	2 764	786	715	110	3 290	955
金門縣	1 762	2 422	709	637	108	3 048	876
連江縣	164	342	77	78	2	242	79

註：本表未含無親屬關係之普通住戶。

**Table 6 Sex and educational attainment of family living supporter in ordinary households
in Taiwan-Fukien Area(Cont. 1)**

At the end of December, 2000

Unit : Household

Female							By city/county
自 修 Self- educated	國 小 Primary school	國(初)中 Junior high	高中(職) Senior high (vocational)	專 科 Junior college	大 學 College & university	碩士及以上 Graduate school and above	
17 363	517 081	283 859	520 112	191 132	168 406	24 280	Grand total
17 298	516 108	283 448	519 538	190 969	168 267	24 270	Taiwan Area
6 441	217 409	137 720	264 000	104 664	106 986	16 860	Northern Region
1 915	53 560	32 959	84 882	43 282	54 311	9 797	Taipei Municipality
372	10 516	5 692	11 643	3 521	2 578	280	Keelung City
219	7 698	4 501	9 222	3 636	3 867	952	Hsinchu City
2 142	89 520	59 254	102 055	37 539	33 550	4 344	Taipei County
515	11 945	6 659	7 618	1 825	1 413	145	Ilan County
848	34 804	23 839	41 096	12 580	9 529	1 078	Taoyuan County
430	9 366	4 816	7 484	2 281	1 738	264	Hsinchu County
4 020	117 025	60 765	98 814	35 343	25 807	3 039	Central Region
568	18 864	14 804	36 198	16 668	13 746	1 856	Taichung City
650	11 382	5 234	7 077	1 988	1 260	137	Miaoli County
702	33 080	18 098	26 799	7 975	5 011	480	Taichung County
669	24 930	10 861	14 610	4 553	2 993	268	Changhua County
576	12 089	5 859	7 107	2 161	1 410	156	Nantou County
855	16 680	5 909	7 023	1 998	1 387	142	Yunlin County
5 941	161 806	78 468	146 681	47 944	33 566	4 121	Southern Region
215	6 296	3 671	7 658	3 155	1 967	231	Chiayi City
476	19 435	10 726	20 899	7 682	6 252	786	Tainan City
1 335	36 962	22 418	53 658	18 994	13 597	1 791	Kaohsiung Municipality
607	13 419	4 537	5 388	1 504	889	128	Chiayi County
1 412	31 317	12 134	17 767	5 529	3 666	371	Tainan County
875	29 749	15 164	26 007	7 433	4 559	505	Kaohsiung County
699	22 621	9 229	14 257	3 423	2 461	294	Pingtung County
322	2 007	589	1 047	224	175	15	Penghu County
896	19 868	6 495	10 043	3 018	1 908	250	Eastern Region
416	9 608	2 513	3 568	827	589	52	Taitung County
480	10 260	3 982	6 475	2 191	1 319	198	Hualien County
65	973	411	574	163	139	10	Kingmen-Matsu Area
61	892	393	534	153	129	10	Kingmen County
4	81	18	40	10	10	-	Lienkiang County

Note : This table not include nonrelative-composed ordinary households.

表6 臺閩地區普通住戶主要家計負責人之性別及教育程度(續2)

中華民國 89 年 12 月底

單位：戶

	總 計 Grand total	不 識 字 Illiterate	自 修 Self-educated	國 小 Primary school	國 (初) 中 Junior high	高 中 (職) Senior high (vocational)
按 都 會 區 分						
總 計	6 389 077	206 614	45 430	1 642 679	1 138 839	1 831 601
大 都 會 區	4 329 664	98 034	22 444	910 053	734 859	1 331 678
臺北基隆大都會區	2 065 788	39 249	9 870	396 117	336 564	608 916
中壢桃園大都會區	470 068	10 963	3 036	100 672	91 175	151 672
臺中彰化大都會區	597 988	12 311	2 546	128 591	102 555	190 814
臺南大都會區	359 118	10 451	2 078	97 511	65 929	104 129
高雄大都會區	836 702	25 060	4 914	187 162	138 636	276 147
次 都 會 區	286 641	8 150	2 049	68 854	48 188	79 290
新竹次都會區	178 315	4 392	1 328	41 096	29 337	47 210
嘉義次都會區	108 326	3 758	721	27 758	18 851	32 080
非 都 會 區	1 772 772	100 430	20 937	663 772	355 792	420 633
按主要家計負責人之工作狀況分						
總 計	6 389 077	206 614	45 430	1 642 679	1 138 839	1 831 601
有工作	4 872 712	50 447	10 184	1 042 944	898 175	1 543 280
農 業	484 876	25 855	5 219	286 733	87 949	64 521
工 業	1 418 432	8 118	1 351	300 490	333 387	477 756
服務業	2 969 404	16 474	3 614	455 721	476 839	1 001 003
無工作	1 516 365	156 167	35 246	599 735	240 664	288 321

註：本表未含無親屬關係之普通住戶。

**Table 6 Sex and educational attainment of family living supporter in ordinary households
in Taiwan-Fukien Area(Cont. 2)**

At the end of December, 2000

Unit : Household

專 科 Junior college	大 學 College & university	碩士及以上 Graduate school and above	男 Male				
			合 計 Total	不 識 字 Illiterate	自 修 Self- educated	國 小 Primary school	
							By metropolitan area
743 025	643 439	137 450	4 526 606	66 376	28 067	1 125 598	Grand total
580 977	537 063	114 556	2 980 633	28 598	13 079	580 731	Main metropolitan area
287 691	314 228	73 153	1 400 275	11 554	5 486	244 671	Taipei-Keelung
60 976	42 381	9 193	338 129	3 917	2 189	65 616	Chungli-Taoyuan
81 268	67 420	12 483	412 815	3 794	1 468	84 730	Taichung-Changhwa
40 603	32 400	6 017	250 504	2 655	1 220	65 135	Tainan
110 439	80 634	13 710	578 910	6 678	2 716	120 579	Kaohsiung
37 465	30 710	11 935	205 487	2 565	1 271	46 720	Secondary metropolitan area
22 933	21 611	10 408	128 845	1 488	841	27 858	Hsinchu
14 532	9 099	1 527	76 642	1 077	430	18 862	Chiayi
124 583	75 666	10 959	1 340 486	35 213	13 717	498 147	Non-metropolitan area
							By working status of family living supporter
743 025	643 439	137 450	4 526 606	66 376	28 067	1 125 598	Grand total
653 188	546 202	128 292	3 714 789	22 215	7 291	790 557	Holding a job
10 119	3 979	501	423 375	14 361	4 365	251 022	Agriculture
175 979	95 506	25 845	1 191 441	3 278	871	234 838	Industry
467 090	446 717	101 946	2 099 973	4 576	2 055	304 697	Services
89 837	97 237	9 158	811 817	44 161	20 776	335 041	Holding no job

Note : This table not include nonrelative-composed ordinary households.

表6 臺閩地區普通住戶主要家計負責人之性別及婚姻狀況(續完)

中華民國 89 年 12 月底

單位：戶

	男					女	
	國(初)中 Junior high	高中(職) Senior high (vocational)	專 科 Junior college	大 學 College & university	碩士及以上 Graduate school and above	合 計 Total	不 識 字 Illiterate
按 都 會 區 分							
總 計	854 980	1 311 489	551 893	475 033	113 170	1 862 471	140 238
大 都 會 區	530 618	921 115	421 855	391 370	93 267	1 349 031	69 436
臺北基隆大都會區	239 964	411 938	203 800	224 099	58 763	665 513	27 695
中壢桃園大都會區	67 166	110 230	48 214	32 698	8 099	131 939	7 046
臺中彰化大都會區	73 553	132 506	57 486	49 124	10 154	185 173	8 517
臺南大都會區	49 159	73 682	29 579	24 086	4 988	108 614	7 796
高雄大都會區	100 776	192 759	82 776	61 363	11 263	257 792	18 382
次 都 會 區	36 056	56 373	28 634	23 367	10 501	81 154	5 585
新竹次都會區	22 035	33 312	17 661	16 430	9 220	49 470	2 904
嘉義次都會區	14 021	23 061	10 973	6 937	1 281	31 684	2 681
非 都 會 區	288 306	334 001	101 404	60 296	9 402	432 286	65 217
按主要家計負責人之工作狀況分							
總 計	854 980	1 311 489	551 893	475 033	113 170	1 862 471	140 238
有工作	718 313	1 162 336	497 630	409 465	106 982	1 157 923	28 232
農 業	80 677	59 543	9 385	3 582	440	61 501	11 494
工 業	284 344	404 788	155 200	83 931	24 191	226 991	4 840
服務業	353 292	698 005	333 045	321 952	82 351	869 431	11 898
無工作	136 667	149 153	54 263	65 568	6 188	704 548	112 006

註：本表未含無親屬關係之普通住戶。

**Table 6 Sex and educational attainment of family living supporter in ordinary households
in Taiwan-Fukien Area(Cont.)**

At the end of December, 2000

Unit : Household

Female							
自 修 Self- educated	國 小 Primary school	國(初)中 Junior high	高中(職) Senior high (vocational)	專 科 Junior college	大 學 College & university	碩士及以上 Graduate school and above	
							By metropolitan area
17 363	517 081	283 859	520 112	191 132	168 406	24 280	Grand total
9 365	329 322	204 241	410 563	159 122	145 693	21 289	Main metropolitan area
4 384	151 446	96 600	196 978	83 891	90 129	14 390	Taipei-Keelung
847	35 056	24 009	41 442	12 762	9 683	1 094	Chungli-Taoyuan
1 078	43 861	29 002	58 308	23 782	18 296	2 329	Taichung-Changhwa
858	32 376	16 770	30 447	11 024	8 314	1 029	Tainan
2 198	66 583	37 860	83 388	27 663	19 271	2 447	Kaohsiung
778	22 134	12 132	22 917	8 831	7 343	1 434	Secondary metropolitan area
487	13 238	7 302	13 898	5 272	5 181	1 188	Hsinchu
291	8 896	4 830	9 019	3 559	2 162	246	Chiayi
7 220	165 625	67 486	86 632	23 179	15 370	1 557	Non-metropolitan area
							By working status of family living supporter
17 363	517 081	283 859	520 112	191 132	168 406	24 280	Grand total
2 893	252 387	179 862	380 944	155 558	136 737	21 310	Holding a job
854	35 711	7 272	4 978	734	397	61	Agriculture
480	65 652	49 043	72 968	20 779	11 575	1 654	Industry
1 559	151 024	123 547	302 998	134 045	124 765	19 595	Services
14 470	264 694	103 997	139 168	35 574	31 669	2 970	Holding no job

Note : This table not include nonrelative-composed ordinary households.

表7 臺閩地區普通住戶主要家計負責人之性別及工作狀況

中華民國 89 年 12 月底

	總 計 Grand total	有 工 作		
		合 計 Total	農 業 Agriculture	工 業 Industry
按 縣 市 別 分				
總 計	6 389 077	4 872 712	484 876	1 418 432
臺灣地區	6 375 621	4 863 184	483 985	1 416 792
北部地區	2 899 812	2 240 891	67 412	642 654
臺北市	841 760	636 363	4 324	79 453
基隆市	120 821	88 743	1 276	19 288
新竹市	108 826	81 661	1 907	36 844
臺北縣	1 126 642	891 181	15 251	276 625
宜蘭縣	120 271	86 003	14 010	22 941
桃園縣	471 022	372 688	19 665	168 386
新竹縣	110 470	84 252	10 979	39 117
中部地區	1 466 597	1 134 233	197 610	345 629
臺中市	305 836	237 128	4 639	49 636
苗栗縣	136 910	103 118	18 421	37 813
臺中縣	382 864	299 750	33 586	123 859
彰化縣	312 419	244 937	54 095	83 518
南投縣	137 271	106 077	33 367	22 622
雲林縣	191 297	143 223	53 502	28 181
南部地區	1 855 357	1 377 096	193 094	410 121
嘉義市	79 693	58 055	2 407	11 911
臺南市	221 485	163 106	4 614	56 407
高雄市	478 955	357 086	5 920	102 092
嘉義縣	149 896	112 923	44 543	24 327
臺南縣	312 465	237 505	49 158	85 016
高雄縣	356 237	263 693	32 916	94 907
屏東縣	234 051	169 956	50 727	33 100
澎湖縣	22 575	14 772	2 809	2 361
東部地區	153 855	110 964	25 869	18 388
臺東縣	61 837	44 707	15 131	5 271
花蓮縣	92 018	66 257	10 738	13 117
金馬地區	13 456	9 528	891	1 640
金門縣	12 163	8 416	828	1 505
連江縣	1 293	1 112	63	135
按 都 會 區 分				
總 計	6 389 077	4 872 712	484 876	1 418 432
大都會區	4 329 664	3 325 000	101 493	977 607
臺北基隆大都會區	2 065 788	1 597 462	19 945	366 316
中壢桃園大都會區	470 068	372 168	17 129	169 869
臺中彰化大都會區	597 988	466 993	19 950	147 397
臺南大都會區	359 118	269 144	13 967	104 202
高雄大都會區	836 702	619 233	30 502	189 823
次都會區	286 641	214 236	16 239	78 878
新竹次都會區	178 315	134 879	7 976	61 479
嘉義次都會區	108 326	79 357	8 263	17 399
非都會區	1 772 772	1 333 476	367 144	361 947

註：本表未含無親屬關係之普通住戶。

**Table 7 Sex and working status of family living supporter in ordinary households
in Taiwan-Fukien Area**

At the end of December, 2000

Holding a job	無 工 作 Holding no job	男 Male		
		合 計 Total	有 工 作 Holding a job	
服 務 業 Services			小 計 Sub-total	
2 969 404	1 516 365	4 526 606	3 714 789	By city/county
2 962 407	1 512 437	4 516 440	3 706 792	Grand total
1 530 825	658 921	2 002 354	1 662 042	Taiwan Area
552 586	205 397	551 895	449 384	Northern Region
68 179	32 078	83 311	67 628	Taipei Municipality
42 910	27 165	76 926	61 838	Keelung City
599 305	235 461	782 136	665 110	Hsinchu City
49 052	34 268	85 908	67 436	Taipei County
184 637	98 334	339 943	283 784	Ilan County
34 156	26 218	82 235	66 862	Taoyuan County
590 994	332 364	1 082 431	898 090	Hsinchu County
182 853	68 708	200 193	167 513	Central Region
46 884	33 792	106 654	85 798	Taichung City
142 305	83 114	283 003	237 602	Miaoli County
107 324	67 482	240 742	202 299	Taichung County
50 088	31 194	104 758	86 072	Changhua County
61 540	48 074	147 081	118 806	Nantou County
773 881	478 261	1 323 585	1 063 234	Yunlin County
43 737	21 638	54 731	43 324	Southern Region
102 085	58 379	150 995	121 276	Chiayi City
249 074	121 869	321 616	260 577	Tainan City
44 053	36 973	116 607	94 749	Kaohsiung Municipality
103 331	74 960	228 816	187 407	Chiayi County
135 870	92 544	260 836	207 785	Tainan County
86 129	64 095	172 258	135 562	Kaohsiung County
9 602	7 803	17 726	12 554	Pingtung County
66 707	42 891	108 070	83 426	Penghu County
24 305	17 130	42 274	32 946	Eastern Region
42 402	25 761	65 796	50 480	Taitung County
6 997	3 928	10 166	7 997	Hualien County
6 083	3 747	9 115	7 061	Kingmen-Matsu Area
914	181	1 051	936	Kingmen County
				Lienkiang County
2 969 404	1 516 365	4 526 606	3 714 789	By metropolitan area
2 245 900	1 004 664	2 980 633	2 463 989	Grand total
1 211 201	468 326	1 400 275	1 167 577	Main metropolitan area
185 170	97 900	338 129	282 453	Taipei-Keelung
299 646	130 995	412 815	347 000	Chungli-Taoyuan
150 975	89 974	250 504	203 393	Taichung-Changhwa
398 908	217 469	578 910	463 566	Tainan
119 119	72 405	205 487	165 018	Kaohsiung
65 424	43 436	128 845	104 221	Secondary metropolitan area
53 695	28 969	76 642	60 797	Hsinchu
604 385	439 296	1 340 486	1 085 782	Chiayi
				Non-metropolitan area

Note: This table not include nonrelative-composed ordinary households.

表7 臺閩地區普通住戶主要家計負責人之性別及工作狀況(續)

中華民國 89 年 12 月底

	男 Male				合計 Total
	有 工 作 Holding a job			無 工 作 Holding no job	
	農 業 Agriculture	工 業 Industry	服 務 業 Services		
按 縣 市 別 分					
總 計	423 375	1 191 441	2 099 973	811 817	1 862 471
臺灣地區	422 545	1 189 884	2 094 363	809 648	1 859 181
北部地區	61 117	528 610	1 072 315	340 312	897 458
臺北市	3 895	68 137	377 352	102 511	289 865
基隆市	1 145	16 773	49 710	15 683	37 510
新竹市	1 725	30 104	30 009	15 088	31 900
臺北縣	13 586	228 124	423 400	117 026	344 506
宜蘭縣	12 803	19 728	34 905	18 472	34 363
桃園縣	18 009	134 112	131 663	56 159	131 079
新竹縣	9 954	31 632	25 276	15 373	28 235
中部地區	175 004	294 493	428 593	184 341	384 166
臺中市	4 170	42 361	120 982	32 680	105 643
苗栗縣	16 681	32 641	36 476	20 856	30 256
臺中縣	30 458	103 603	103 541	45 401	99 861
彰化縣	48 454	71 501	82 344	38 443	71 677
南投縣	29 155	19 516	37 401	18 686	32 513
雲林縣	46 086	24 871	47 849	28 275	44 216
南部地區	166 758	349 989	546 487	260 351	531 772
嘉義市	2 081	10 321	30 922	11 407	24 962
臺南市	4 017	47 611	69 648	29 719	70 490
高雄市	5 158	87 403	168 016	61 039	157 339
嘉義縣	39 238	21 135	34 376	21 858	33 289
臺南縣	41 742	70 440	75 225	41 409	83 649
高雄縣	28 575	81 601	97 609	53 051	95 401
屏東縣	43 322	29 241	62 999	36 696	61 793
澎湖縣	2 625	2 237	7 692	5 172	4 849
東部地區	19 666	16 792	46 968	24 644	45 785
臺東縣	10 970	4 746	17 230	9 328	19 563
花蓮縣	8 696	12 046	29 738	15 316	26 222
金馬地區	830	1 557	5 610	2 169	3 290
金門縣	778	1 425	4 858	2 054	3 048
連江縣	52	132	752	115	242
按 都 會 區 分					
總 計	423 375	1 191 441	2 099 973	811 817	1 862 471
大都會區	90 551	814 132	1 559 306	516 644	1 349 031
臺北基隆大都會區	17 832	305 773	843 972	232 698	665 513
中壢桃園大都會區	15 683	135 137	131 633	55 676	131 939
臺中彰化大都會區	18 258	123 524	205 218	65 815	185 173
臺南大都會區	12 311	86 985	104 097	47 111	108 614
高雄大都會區	26 467	162 713	274 386	115 344	257 792
次都會區	14 561	65 280	85 177	40 469	81 154
新竹次都會區	7 293	50 228	46 700	24 624	49 470
嘉義次都會區	7 268	15 052	38 477	15 845	31 684
非都會區	318 263	312 029	455 490	254 704	432 286

註：本表未含無親屬關係之普通住戶。

**Table 7 Sex and working status of family living supporter in ordinary households
in Taiwan-Fukien Area(Cont.)**

At the end of December, 2000

女 Female					
有 工 作 Holding a job				無 工 作 Holding no job	
小 計 Sub-total	農 業 Agriculture	工 業 Industry	服 務 業 Services		
1 157 923	61 501	226 991	869 431	704 548	
1 156 392	61 440	226 908	868 044	702 789	Grand total
578 849	6 295	114 044	458 510	318 609	Taiwan Area
186 979	429	11 316	175 234	102 886	Northern Region
21 115	131	2 515	18 469	16 395	Taipei Municipality
19 823	182	6 740	12 901	12 077	Keelung City
226 071	1 665	48 501	175 905	118 435	Hsinchu City
18 567	1 207	3 213	14 147	15 796	Taipei County
88 904	1 656	34 274	52 974	42 175	Ilan County
17 390	1 025	7 485	8 880	10 845	Taoyuan County
236 143	22 606	51 136	162 401	148 023	Hsinchu County
69 615	469	7 275	61 871	36 028	Central Region
17 320	1 740	5 172	10 408	12 936	Taichung City
62 148	3 128	20 256	38 764	37 713	Miaoli County
42 638	5 641	12 017	24 980	29 039	Taichung County
20 005	4 212	3 106	12 687	12 508	Changhua County
24 417	7 416	3 310	13 691	19 799	Nantou County
313 862	26 336	60 132	227 394	217 910	Yunlin County
14 731	326	1 590	12 815	10 231	Southern Region
41 830	597	8 796	32 437	28 660	Chiayi City
96 509	762	14 689	81 058	60 830	Tainan City
18 174	5 305	3 192	9 677	15 115	Kaohsiung Municipality
50 098	7 416	14 576	28 106	33 551	Chiayi County
55 908	4 341	13 306	38 261	39 493	Tainan County
34 394	7 405	3 859	23 130	27 399	Kaohsiung County
2 218	184	124	1 910	2 631	Pingtung County
27 538	6 203	1 596	19 739	18 247	Penghu County
11 761	4 161	525	7 075	7 802	Eastern Region
15 777	2 042	1 071	12 664	10 445	Taitung County
1 531	61	83	1 387	1 759	Hualien County
1 355	50	80	1 225	1 693	Kingmen-Matsu Area
176	11	3	162	66	Kingmen County
					Lienkiang County
1 157 923	61 501	226 991	869 431	704 548	By metropolitan area
861 011	10 942	163 475	686 594	488 020	Grand total
429 885	2 113	60 543	367 229	235 628	Main metropolitan area
89 715	1 446	34 732	53 537	42 224	Taipei-Keelung
119 993	1 692	23 873	94 428	65 180	Chungli-Taoyuan
65 751	1 656	17 217	46 878	42 863	Taichung-Changhwa
155 667	4 035	27 110	124 522	102 125	Tainan
49 218	1 678	13 598	33 942	31 936	Kaohsiung
30 658	683	11 251	18 724	18 812	Secondary metropolitan area
18 560	995	2 347	15 218	13 124	Hsinchu
247 694	48 881	49 918	148 895	184 592	Chiayi
					Non-metropolitan area

Note: This table not include nonrelative-composed ordinary households.

表8 臺閩地區普通住戶戶長之性別及年齡結構

中華民國 89 年 12 月底

單位：戶

	總 計 Grand total	未 滿 2 5 歲 Under 25 years	2 5 - 3 4 歲 25-34 years	3 5 - 4 4 歲 35-44 years	4 5 - 5 4 歲 45-54 years
按 縣 市 別 分					
總 計	6 470 225	171 192	936 371	1 789 376	1 526 271
臺灣地區	6 456 662	170 904	934 720	1 786 531	1 523 760
北部地區	2 944 978	80 208	467 935	863 253	702 750
臺北市	856 792	21 939	113 504	233 176	219 163
基隆市	122 158	2 977	19 292	34 366	27 655
新竹市	111 446	3 516	19 977	31 477	23 856
臺北市	1 144 361	34 754	200 240	358 442	279 586
宜蘭縣	121 245	2 716	14 295	29 575	25 750
桃園縣	477 290	12 007	84 202	146 949	104 668
新竹縣	111 686	2 299	16 425	29 268	22 072
中部地區	1 481 117	37 056	194 245	391 082	340 802
臺中市	311 750	13 408	61 226	97 008	68 720
苗栗縣	137 997	2 457	13 907	31 340	29 617
臺中縣	386 206	8 907	55 056	113 321	93 472
彰化縣	314 241	6 157	32 679	77 366	74 207
南投縣	138 157	2 547	13 889	33 000	31 644
雲林縣	192 766	3 580	17 488	39 047	43 142
南部地區	1 874 534	49 665	255 021	496 369	445 077
嘉義市	80 754	2 493	11 218	21 683	18 800
臺南市	224 190	6 396	33 040	66 453	54 475
高雄市	484 396	15 745	79 937	137 053	121 576
嘉義縣	151 112	3 234	14 610	32 020	31 978
臺南縣	316 077	7 871	38 491	81 390	70 094
高雄縣	359 280	8 606	51 605	98 111	86 735
屏東縣	235 962	4 968	23 588	54 812	56 868
澎湖縣	22 763	352	2 532	4 847	4 551
東部地區	156 033	3 975	17 519	35 827	35 131
臺東縣	62 487	1 223	6 499	13 884	13 741
花蓮縣	93 546	2 752	11 020	21 943	21 390
金馬地區	13 563	288	1 651	2 845	2 511
金門縣	12 206	269	1 517	2 492	2 193
連江縣	1 357	19	134	353	318
按 都 會 區 分					
總 計	6 470 225	171 192	936 371	1 789 376	1 526 271
大都會區	4 392 699	127 553	705 143	1 298 867	1 063 638
臺北基隆大都會區	2 099 719	59 095	329 234	618 710	520 816
中壢桃園大都會區	476 127	11 963	83 859	147 253	105 303
臺中彰化大都會區	606 866	20 659	105 896	188 120	140 624
臺南大都會區	364 452	11 515	55 173	108 021	86 292
高雄大都會區	845 535	24 321	130 981	236 763	210 603
次都會區	291 293	7 974	45 213	78 726	63 033
新竹次都會區	181 741	4 918	30 830	49 990	37 640
嘉義次都會區	109 552	3 056	14 383	28 736	25 393
非都會區	1 786 233	35 665	186 015	411 783	399 600

**Table 8 Sex and age structure of householder in ordinary households
in Taiwan-Fukien Area**

At the end of December, 2000

Unit : Household

5 5 - 6 4 歲 55-64 years	6 5 歲 以 上 65 years and over	男 Male			
		合 計 Total	未 滿 2 5 歲 Under 25 years	2 5 - 3 4 歲 25-34 years	
921 598	1 125 417	4 307 134	87 057	604 691	By city/county
919 218	1 121 529	4 297 632	86 931	603 517	Grand total
373 271	457 561	1 873 099	40 759	294 358	Taiwan Area
115 327	153 683	510 970	10 190	65 448	Northern Region
16 564	21 304	79 072	1 557	12 880	Taipei Municipality
13 754	18 866	75 421	1 866	13 374	Keelung City
133 363	137 976	719 497	17 942	126 545	Hsinchu City
21 942	26 967	84 933	1 530	9 772	Taipei County
54 692	74 772	320 720	6 387	54 601	Ilan County
17 629	23 993	82 486	1 287	11 738	Taoyuan County
235 540	282 392	1 045 267	19 375	129 722	Hsinchu County
33 466	37 922	186 337	6 273	34 958	Central Region
25 831	34 845	103 348	1 347	10 064	Taichung City
54 689	60 761	275 476	4 819	38 238	Miaoli County
56 329	67 503	234 547	3 502	23 758	Taichung County
25 447	31 630	102 131	1 387	9 843	Changhwa County
39 778	49 731	143 428	2 047	12 861	Nantou County
283 875	344 527	1 275 645	24 857	167 866	Yunlin County
12 138	14 422	52 170	1 131	6 934	Southern Region
30 295	33 531	143 276	3 055	20 334	Chiayi City
63 386	66 699	301 729	7 405	48 797	Tainan City
28 921	40 349	113 203	1 796	10 795	Kaohsiung Municipality
49 146	69 085	225 879	4 072	26 799	Chiayi County
53 176	61 047	251 603	4 671	35 778	Tainan County
43 052	52 674	170 758	2 537	16 552	Kaohsiung County
3 761	6 720	17 027	190	1 877	Pingtung County
26 532	37 049	103 621	1 940	11 571	Penghu County
11 206	15 934	40 803	581	4 297	Eastern Region
15 326	21 115	62 818	1 359	7 274	Taitung County
2 380	3 888	9 502	126	1 174	Hualien County
2 169	3 566	8 504	113	1 064	Kingmen-Matsu Area
211	322	998	13	110	Kingmen County
					Lienkiang County
921 598	1 125 417	4 307 134	87 057	604 691	By metropolitan area
552 255	645 243	2 794 207	63 414	440 126	Grand total
262 211	309 653	1 293 551	29 372	202 275	Main metropolitan area
54 286	73 463	318 661	6 345	54 161	Taipei-Keelung
71 965	79 602	390 916	10 153	65 194	Chungli-Taoyuan
48 367	55 084	241 456	5 630	35 341	Taichung-Changhwa
115 426	127 441	549 623	11 914	83 155	Tainan
41 801	54 546	200 457	4 053	30 349	Kaohsiung
24 825	33 538	127 342	2 619	21 127	Secondary metropolitan area
16 976	21 008	73 115	1 434	9 222	Hsinchu
327 542	425 628	1 312 470	19 590	134 216	Chiayi
					Non-metropolitan area

表8 臺閩地區普通住戶戶長之性別及年齡結構(續1)

中華民國 89 年 12 月底

單位：戶

	男		Male		合計 Total
	3 5 - 4 4 歲 35-44 years	4 5 - 5 4 歲 45-54 years	5 5 - 6 4 歲 55-64 years	6 5 歲 以 上 65 years and over	
按 縣 市 別 分					
總 計	1 179 749	1 034 176	633 903	767 558	2 163 091
臺灣地區	1 177 600	1 032 357	632 024	765 203	2 159 030
北部地區	544 338	448 686	238 339	306 619	1 071 879
臺北市	136 676	132 860	68 794	97 002	345 822
基隆市	22 549	18 109	10 411	13 566	43 086
新竹市	21 109	16 730	9 485	12 857	36 025
臺北縣	224 783	176 703	83 819	89 705	424 864
宜蘭縣	20 433	18 375	15 994	18 829	36 312
桃園縣	97 209	69 401	36 313	56 809	156 570
新竹縣	21 579	16 508	13 523	17 851	29 200
中部地區	273 254	248 760	175 489	198 667	435 850
臺中市	57 264	42 538	20 567	24 737	125 413
苗栗縣	23 801	22 646	20 087	25 403	34 649
臺中縣	80 037	67 768	39 732	44 882	110 730
彰化縣	57 971	57 513	44 365	47 438	79 694
南投縣	24 432	24 019	19 556	22 894	36 026
雲林縣	29 749	34 276	31 182	33 313	49 338
南部地區	335 624	311 416	200 925	234 957	598 889
嘉義市	13 782	12 835	8 198	9 290	28 584
臺南市	42 213	36 624	19 907	21 143	80 914
高雄市	83 820	77 610	40 354	43 743	182 667
嘉義縣	24 716	25 176	22 445	28 275	37 909
臺南縣	59 105	52 024	36 676	47 203	90 198
高雄縣	68 455	60 850	37 840	44 009	107 677
屏東縣	39 747	42 745	32 584	36 593	65 204
澎湖縣	3 786	3 552	2 921	4 701	5 736
東部地區	24 384	23 495	17 271	24 960	52 412
臺東縣	9 548	9 027	7 077	10 273	21 684
花蓮縣	14 836	14 468	10 194	14 687	30 728
金馬地區	2 149	1 819	1 879	2 355	4 061
金門縣	1 865	1 573	1 714	2 175	3 702
連江縣	284	246	165	180	359
按 都 會 區 分					
總 計	1 179 749	1 034 176	633 903	767 558	2 163 091
大都會區	818 956	685 439	354 025	432 247	1 598 492
臺北基隆大都會區	379 105	323 774	160 980	198 045	806 168
中壢桃園大都會區	96 948	69 648	35 865	55 694	157 466
臺中彰化大都會區	119 911	93 355	47 727	54 576	215 950
臺南大都會區	71 416	59 634	32 906	36 529	122 996
高雄大都會區	151 576	139 028	76 547	87 403	295 912
次都會區	53 782	44 803	29 761	37 709	90 836
新竹次都會區	34 765	27 090	18 044	23 697	54 399
嘉義次都會區	19 017	17 713	11 717	14 012	36 437
非都會區	307 011	303 934	250 117	297 602	473 763

**Table 8 Sex and age structure of householder in ordinary households
in Taiwan-Fukien Area(Cont. 1)**

At the end of December, 2000

Unit : Household

女 Female						Unit : Household
未滿 2 5 歲 Under 25 years	2 5 - 3 4 歲 25-34 years	3 5 - 4 4 歲 35-44 years	4 5 - 5 4 歲 45-54 years	5 5 - 6 4 歲 55-64 years	6 5 歲 以 上 65 years and over	
84 135	331 680	609 627	492 095	287 695	357 859	
83 973	331 203	608 931	491 403	287 194	356 326	Grand total
39 449	173 577	318 915	254 064	134 932	150 942	Taiwan Area
11 749	48 056	96 500	86 303	46 533	56 681	Northern Region
1 420	6 412	11 817	9 546	6 153	7 738	Taipei Municipality
1 650	6 603	10 368	7 126	4 269	6 009	Keelung City
16 812	73 695	133 659	102 883	49 544	48 271	Hsinchu City
1 186	4 523	9 142	7 375	5 948	8 138	Taipei County
5 620	29 601	49 740	35 267	18 379	17 963	Ilan County
1 012	4 687	7 689	5 564	4 106	6 142	Taoyuan County
17 681	64 523	117 828	92 042	60 051	83 725	Hsinchu County
7 135	26 268	39 744	26 182	12 899	13 185	Central Region
1 110	3 843	7 539	6 971	5 744	9 442	Taichung City
4 088	16 818	33 284	25 704	14 957	15 879	Miaoli County
2 655	8 921	19 395	16 694	11 964	20 065	Taichung County
1 160	4 046	8 568	7 625	5 891	8 736	Changhua County
1 533	4 627	9 298	8 866	8 596	16 418	Nantou County
24 808	87 155	160 745	133 661	82 950	109 570	Yunlin County
1 362	4 284	7 901	5 965	3 940	5 132	Southern Region
3 341	12 706	24 240	17 851	10 388	12 388	Chiayi City
8 340	31 140	53 233	43 966	23 032	22 956	Tainan City
1 438	3 815	7 304	6 802	6 476	12 074	Kaohsiung Municipality
3 799	11 692	22 285	18 070	12 470	21 882	Chiayi County
3 935	15 827	29 656	25 885	15 336	17 038	Tainan County
2 431	7 036	15 065	14 123	10 468	16 081	Kaohsiung County
162	655	1 061	999	840	2 019	Pingtung County
2 035	5 948	11 443	11 636	9 261	12 089	Penghu County
642	2 202	4 336	4 714	4 129	5 661	Eastern Region
1 393	3 746	7 107	6 922	5 132	6 428	Taitung County
162	477	696	692	501	1 533	Hualien County
156	453	627	620	455	1 391	Kingmen-Matsu Area
6	24	69	72	46	142	Kingmen County
						Lienkiang County
84 135	331 680	609 627	492 095	287 695	357 859	By metropolitan area
64 139	265 017	479 911	378 199	198 230	212 996	Grand total
29 723	126 959	239 605	197 042	101 231	111 608	Main metropolitan area
5 618	29 698	50 305	35 655	18 421	17 769	Taipei-Keelung
10 506	40 702	68 209	47 269	24 238	25 026	Chungli-Taoyuan
5 885	19 832	36 605	26 658	15 461	18 555	Taichung-Changhua
12 407	47 826	85 187	71 575	38 879	40 038	Tainan
3 921	14 864	24 944	18 230	12 040	16 837	Kaohsiung
2 299	9 703	15 225	10 550	6 781	9 841	Secondary metropolitan area
1 622	5 161	9 719	7 680	5 259	6 996	Hsinchu
16 075	51 799	104 772	95 666	77 425	128 026	Chiayi
						Non-metropolitan area

表 8 臺閩地區普通住戶戶長之性別及年齡結構(續2)

中華民國 89 年 12 月底

單位：戶

	總 計 Grand total	未 滿 2 5 歲 Under 25 years	2 5 - 3 4 歲 25-34 years	3 5 - 4 4 歲 35-44 years	4 5 - 5 4 歲 45-54 years
按戶長之婚姻狀況分					
總 計	6 470 225	171 192	936 371	1 789 376	1 526 271
未 婚	752 727	145 616	284 716	171 493	73 504
已婚或同居	4 730 227	23 302	609 113	1 454 122	1 247 572
離婚或分居	343 985	2 043	37 436	127 245	112 527
喪 偶	643 286	231	5 106	36 516	92 668
按戶長之教育程度分					
總 計	6 470 225	171 192	936 371	1 789 376	1 526 271
不 識 字	293 057	108	462	3 560	16 519
自 修	63 103	22	99	681	2 099
國 小	1 912 610	5 002	21 138	201 995	604 478
國(初)中	1 094 918	28 992	156 013	445 594	237 721
高中(職)	1 698 088	65 920	395 825	650 989	362 321
專 科	675 629	30 032	189 346	244 451	136 502
大 學	610 334	38 811	135 211	194 405	142 814
碩士及以上	122 486	2 305	38 277	47 701	23 817
按戶長之工作狀況分					
總 計	6 470 225	171 192	936 371	1 789 376	1 526 271
有工作	4 321 153	90 427	815 563	1 537 879	1 192 575
農 業	470 236	1 578	19 940	71 004	113 905
工 業	1 214 992	24 489	250 415	489 197	344 208
服務業	2 635 925	64 360	545 208	977 678	734 462
無工作	2 149 072	80 765	120 808	251 497	333 696

**Table 8 Sex and age structure of householder in ordinary households
in Taiwan-Fukien Area(Cont. 2)**

At the end of December, 2000

Unit : Household

5 5 - 6 4 歲 55-64 years	6 5 歲 以 上 65 years and over	男 Male			
		合 計 Total	未 滿 2 5 歲 Under 25 years	2 5 - 3 4 歲 25-34 years	
					By marital status of householder
921 598	1 125 417	4 307 134	87 057	604 691	Grand total
25 482	51 916	462 719	75 202	181 197	Unmarried
720 937	675 181	3 515 592	11 227	408 714	Married or cohabited
37 584	27 150	161 143	603	14 171	Divorced or separated
137 595	371 170	167 680	25	609	Widowed
					By educational attainment of householder
921 598	1 125 417	4 307 134	87 057	604 691	Grand total
64 430	207 978	94 424	32	239	Illiterate
7 763	52 439	38 445	6	49	Self-educated
538 557	541 440	1 258 019	2 309	11 222	Primary school
106 626	119 972	775 120	16 362	105 399	Junior high
114 019	109 014	1 137 242	34 171	249 905	Senior high (vocational)
33 084	42 214	476 342	13 457	125 275	Junior college
49 903	49 190	429 697	19 275	84 298	College & university
7 216	3 170	97 845	1 445	28 304	Graduate school and above
					By working status of householder
921 598	1 125 417	4 307 134	87 057	604 691	Grand total
482 173	202 536	3 195 384	47 147	566 881	Holding a job
142 996	120 813	408 856	1 251	17 481	Agriculture
91 534	15 149	999 231	17 534	205 099	Industry
247 643	66 574	1 787 297	28 362	344 301	Services
439 425	922 881	1 111 750	39 910	37 810	Holding no job

表8 臺閩地區普通住戶戶長之性別及年齡結構(續完)

中華民國 89 年 12 月底

單位：戶

	男		Male		合計 Total
	3 5 - 4 4 歲 35-44 years	4 5 - 5 4 歲 45-54 years	5 5 - 6 4 歲 55-64 years	6 5 歲 以 上 65 years and over	
按戶長之婚姻狀況分					
總 計	1 179 749	1 034 176	633 903	767 558	2 163 091
未 婚	101 475	41 195	17 865	45 785	290 008
已婚或同居	1 021 270	926 359	567 220	580 802	1 214 635
離婚或分居	52 476	53 648	20 984	19 261	182 842
喪 偶	4 528	12 974	27 834	121 710	475 606
按戶長之教育程度分					
總 計	1 179 749	1 034 176	633 903	767 558	2 163 091
不 識 字	991	3 127	19 496	70 539	198 633
自 修	236	615	3 832	33 707	24 658
國 小	104 851	378 884	368 487	392 266	654 591
國(初)中	311 346	169 148	77 158	95 707	319 798
高中(職)	419 261	253 075	90 223	90 607	560 846
專 科	172 290	102 688	25 446	37 186	199 287
大 學	132 327	106 503	42 685	44 609	180 637
碩士及以上	38 447	20 136	6 576	2 937	24 641
按戶長之工作狀況分					
總 計	1 179 749	1 034 176	633 903	767 558	2 163 091
有工作	1 101 376	905 007	401 935	173 038	1 125 769
農 業	61 288	97 866	125 199	105 771	61 380
工 業	396 124	286 912	80 315	13 247	215 761
服務業	643 964	520 229	196 421	54 020	848 628
無工作	78 373	129 169	231 968	594 520	1 037 322

**Table 8 Sex and age structure of householder in ordinary households
in Taiwan-Fukien Area(Cont.)**

At the end of December, 2000

Unit : Household

女 Female						
未滿 25 歲 Under 25 years	25 - 34 歲 25-34 years	35 - 44 歲 35-44 years	45 - 54 歲 45-54 years	55 - 64 歲 55-64 years	65 歲以上 65 years and over	
						By marital status of householder
84 135	331 680	609 627	492 095	287 695	357 859	Grand total
70 414	103 519	70 018	32 309	7 617	6 131	Unmarried
12 075	200 399	432 852	321 213	153 717	94 379	Married or cohabited
1 440	23 265	74 769	58 879	16 600	7 889	Divorced or separated
206	4 497	31 988	79 694	109 761	249 460	Widowed
						By educational attainment of householder
84 135	331 680	609 627	492 095	287 695	357 859	Grand total
76	223	2 569	13 392	44 934	137 439	Illiterate
16	50	445	1 484	3 931	18 732	Self-educated
2 693	9 916	97 144	225 594	170 070	149 174	Primary school
12 630	50 614	134 248	68 573	29 468	24 265	Junior high
31 749	145 920	231 728	109 246	23 796	18 407	Senior high (vocational)
16 575	64 071	72 161	33 814	7 638	5 028	Junior college
19 536	50 913	62 078	36 311	7 218	4 581	College & university
860	9 973	9 254	3 681	640	233	Graduate school and above
						By working status of householder
84 135	331 680	609 627	492 095	287 695	357 859	Grand total
43 280	248 682	436 503	287 568	80 238	29 498	Holding a job
327	2 459	9 716	16 039	17 797	15 042	Agriculture
6 955	45 316	93 073	57 296	11 219	1 902	Industry
35 998	200 907	333 714	214 233	51 222	12 554	Services
40 855	82 998	173 124	204 527	207 457	328 361	Holding no job

表9 臺閩地區普通住戶戶長之性別及婚姻狀況

中華民國 89 年 12 月底

單位：戶

	總 計 Grand total	未 婚 Unmarried	已婚或同居 Married or cohabited	離婚或分居 Divorced or separated	喪 偶 Widowed	男	
						合 計 Total	未 婚 Unmarried
按 縣 市 別 分							
總 計	6 470 225	752 727	4 730 227	343 985	643 286	4 307 134	462 719
臺灣地區	6 456 662	751 609	4 720 214	343 807	641 032	4 297 632	461 969
北部地區	2 944 978	388 990	2 152 761	166 143	237 084	1 873 099	228 841
臺北市	856 792	128 410	607 515	51 649	69 218	510 970	67 003
基隆市	122 158	15 710	85 587	7 912	12 949	79 072	10 153
新竹市	111 446	14 775	81 666	4 919	10 086	75 421	9 225
臺北縣	1 144 361	157 482	840 552	66 294	80 033	719 497	93 546
宜蘭縣	121 245	10 865	90 197	4 801	15 382	84 933	7 514
桃園縣	477 290	52 040	362 054	25 978	37 218	320 720	34 330
新竹縣	111 686	9 708	85 190	4 590	12 198	82 486	7 070
中部地區	1 481 117	137 426	1 109 380	64 216	170 095	1 045 267	87 533
臺中市	311 750	48 646	221 859	19 665	21 580	186 337	24 958
苗栗縣	137 997	10 282	103 303	5 175	19 237	103 348	7 431
臺中縣	386 206	33 707	296 842	17 483	38 174	275 476	23 443
彰化縣	314 241	21 163	242 288	9 895	40 895	234 547	14 647
南投縣	138 157	10 676	102 441	5 999	19 041	102 131	7 675
雲林縣	192 766	12 952	142 647	5 999	31 168	143 428	9 379
南部地區	1 874 534	207 589	1 353 979	102 889	210 077	1 275 645	132 760
嘉義市	80 754	9 312	58 474	4 253	8 715	52 170	5 210
臺南市	224 190	28 146	162 189	13 585	20 270	143 276	15 876
高雄市	484 396	69 152	342 370	31 888	40 986	301 729	40 174
嘉義縣	151 112	11 940	110 355	5 257	23 560	113 203	8 960
臺南縣	316 077	28 567	229 301	16 751	41 458	225 879	19 485
高雄縣	359 280	37 579	266 582	18 053	37 066	251 603	26 379
屏東縣	235 962	20 756	168 430	12 261	34 515	170 758	15 074
澎湖縣	22 763	2 137	16 278	841	3 507	17 027	1 602
東部地區	156 033	17 604	104 094	10 559	23 776	103 621	12 835
臺東縣	62 487	6 384	41 171	4 142	10 790	40 803	4 950
花蓮縣	93 546	11 220	62 923	6 417	12 986	62 818	7 885
金馬地區	13 563	1 118	10 013	178	2 254	9 502	750
金門縣	12 206	1 034	9 002	143	2 027	8 504	679
連江縣	1 357	84	1 011	35	227	998	71

**Table 9 Sex and marital status of householder in ordinary households
in Taiwan-Fukien Area**

At the end of December, 2000

Unit : Household

Male			女 Female					
已婚或同居 Married or cohabited	離婚或分居 Divorced or separated	喪 偶 Widowed	合 計 Total	未 婚 Unmarried	已婚或同居 Married or cohabited	離婚或分居 Divorced or separated	喪 偶 Widowed	
3 515 592	161 143	167 680	2 163 091	290 008	1 214 635	182 842	475 606	
3 507 422	161 035	167 206	2 159 030	289 640	1 212 792	182 772	473 826	Grand total
1 513 564	74 816	55 878	1 071 879	160 149	639 197	91 327	181 206	Taiwan Area
407 096	21 972	14 899	345 822	61 407	200 419	29 677	54 319	Northern Region
62 088	3 925	2 906	43 086	5 557	23 499	3 987	10 043	Taipei Municipality
61 351	2 296	2 549	36 025	5 550	20 315	2 623	7 537	Keelung City
578 486	29 720	17 745	424 864	63 936	262 066	36 574	62 288	Hsinchu City
70 867	2 496	4 056	36 312	3 351	19 330	2 305	11 326	Taipei County
264 582	12 039	9 769	156 570	17 710	97 472	13 939	27 449	Ilan County
69 094	2 368	3 954	29 200	2 638	16 096	2 222	8 244	Taoyuan County
879 211	30 520	48 003	435 850	49 893	230 169	33 696	122 092	Hsinchu County
148 860	7 680	4 839	125 413	23 688	72 999	11 985	16 741	Central Region
87 122	2 767	6 028	34 649	2 851	16 181	2 408	13 209	Taichung City
232 799	8 267	10 967	110 730	10 264	64 043	9 216	27 207	Miaoli County
203 261	5 004	11 635	79 694	6 516	39 027	4 891	29 260	Taichung County
85 306	3 324	5 826	36 026	3 001	17 135	2 675	13 215	Changhua County
121 863	3 478	8 708	49 338	3 573	20 784	2 521	22 460	Nantou County
1 035 653	49 888	57 344	598 889	74 829	318 326	53 001	152 733	Yunlin County
43 152	1 755	2 053	28 584	4 102	15 322	2 498	6 662	Southern Region
116 830	5 754	4 816	80 914	12 270	45 359	7 831	15 454	Chiayi City
237 832	13 854	9 869	182 667	28 978	104 538	18 034	31 117	Tainan City
94 094	3 151	6 998	37 909	2 980	16 261	2 106	16 562	Kaohsiung Municipality
185 912	8 432	12 050	90 198	9 082	43 389	8 319	29 408	Chiayi County
205 134	9 599	10 491	107 677	11 200	61 448	8 454	26 575	Tainan County
138 730	6 846	10 108	65 204	5 682	29 700	5 415	24 407	Kaohsiung County
13 969	497	959	5 736	535	2 309	344	2 548	Pingtung County
78 994	5 811	5 981	52 412	4 769	25 100	4 748	17 795	Penghu County
30 846	2 343	2 664	21 684	1 434	10 325	1 799	8 126	Eastern Region
48 148	3 468	3 317	30 728	3 335	14 775	2 949	9 669	Taitung County
8 170	108	474	4 061	368	1 843	70	1 780	Hualien County
7 316	84	425	3 702	355	1 686	59	1 602	Kingmen-Matsu Area
854	24	49	359	13	157	11	178	Kingmen County
								Lienkiang County

表9 臺閩地區普通住戶戶長之性別及婚姻狀況(續)

中華民國 89 年 12 月底

單位：戶

	總 計 Grand total	未 婚 Unmarried	已婚或同居 Married or cohabited	離婚或分居 Divorced or separated	喪 偶 Widowed	男	
						合 計 Total	未 婚 Unmarried
按 都 會 區 分							
總 計	6 470 225	752 727	4 730 227	343 985	643 286	4 307 134	462 719
大 都 會 區	4 392 699	577 064	3 203 578	256 424	355 633	2 794 207	337 334
臺北基隆大都會區	2 099 719	299 274	1 515 774	124 567	160 104	1 293 551	169 116
中壢桃園大都會區	476 127	52 090	361 298	26 096	36 643	318 661	34 152
臺中彰化大都會區	606 866	74 437	451 553	32 987	47 889	390 916	42 048
臺南大都會區	364 452	44 215	264 818	21 847	33 572	241 456	26 184
高雄大都會區	845 535	107 048	610 135	50 927	77 425	549 623	65 834
次 都 會 區	291 293	32 681	215 306	13 134	30 172	200 457	20 617
新竹次都會區	181 741	21 013	135 528	7 649	17 551	127 342	13 614
嘉義次都會區	109 552	11 668	79 778	5 485	12 621	73 115	7 003
非 都 會 區	1 786 233	142 982	1 311 343	74 427	257 481	1 312 470	104 768
按戶長之教育程度分							
總 計	6 470 225	752 727	4 730 227	343 985	643 286	4 307 134	462 719
不 識 字	293 057	12 052	112 325	7 579	161 101	94 424	8 618
自 修	63 103	5 127	30 565	1 733	25 678	38 445	4 574
國 小	1 912 610	87 994	1 399 548	103 372	321 696	1 258 019	67 066
國(初)中	1 094 918	117 988	837 237	78 906	60 787	775 120	86 200
高中(職)	1 698 088	241 921	1 301 903	104 592	49 672	1 137 242	141 655
專 科	675 629	126 169	511 513	25 764	12 183	476 342	67 992
大 學	610 334	135 211	444 179	19 504	11 440	429 697	70 519
碩士及以上	122 486	26 265	92 957	2 535	729	97 845	16 095
按戶長之工作狀況分							
總 計	6 470 225	752 727	4 730 227	343 985	643 286	4 307 134	462 719
有工作	4 321 153	526 864	3 389 850	235 047	169 392	3 195 384	318 859
農 業	470 236	15 902	394 403	11 781	48 150	408 856	14 270
工 業	1 214 992	134 702	988 985	57 630	33 675	999 231	105 945
服務業	2 635 925	376 260	2 006 462	165 636	87 567	1 787 297	198 644
無工作	2 149 072	225 863	1 340 377	108 938	473 894	1 111 750	143 860

**Table 9 Sex and marital status of householder in ordinary households
in Taiwan-Fukien Area(Cont.)**

At the end of December, 2000

Unit : Household

Male			女 Female					
已婚或同居 Married or cohabited	離婚或分居 Divorced or separated	喪 偶 Widowed	合 計 Total	未 婚 Unmarried	已婚或同居 Married or cohabited	離婚或分居 Divorced or separated	喪 偶 Widowed	
3 515 592	161 143	167 680	2 163 091	290 008	1 214 635	182 842	475 606	By metropolitan area
								Grand total
2 258 676	113 646	84 551	1 598 492	239 730	944 902	142 778	271 082	Main metropolitan area
1 034 445	54 973	35 017	806 168	130 158	481 329	69 594	125 087	Taipei-Keelung
263 043	11 999	9 467	157 466	17 938	98 255	14 097	27 176	Chungli-Taoyuan
323 633	13 613	11 622	215 950	32 389	127 920	19 374	36 267	Taichung-Changhwa
197 071	9 624	8 577	122 996	18 031	67 747	12 223	24 995	Tainan
440 484	23 437	19 868	295 912	41 214	169 651	27 490	57 557	Kaohsiung
165 589	6 085	8 166	90 836	12 064	49 717	7 049	22 006	Secondary metropolitan area
105 084	3 651	4 993	54 399	7 399	30 444	3 998	12 558	Hsinchu
60 505	2 434	3 173	36 437	4 665	19 273	3 051	9 448	Chiayi
1 091 327	41 412	74 963	473 763	38 214	220 016	33 015	182 518	Non-metropolitan area
								By educational attainment of householder
3 515 592	161 143	167 680	2 163 091	290 008	1 214 635	182 842	475 606	Grand total
62 244	2 054	21 508	198 633	3 434	50 081	5 525	139 593	Illiterate
24 311	934	8 626	24 658	553	6 254	799	17 052	Self-educated
1 052 758	47 643	90 552	654 591	20 928	346 790	55 729	231 144	Primary school
630 821	39 190	18 909	319 798	31 788	206 416	39 716	41 878	Junior high
933 458	45 761	16 368	560 846	100 266	368 445	58 831	33 304	Senior high (vocational)
389 562	13 478	5 310	199 287	58 177	121 951	12 286	6 873	Junior college
342 618	10 547	6 013	180 637	64 692	101 561	8 957	5 427	College & university
79 820	1 536	394	24 641	10 170	13 137	999	335	Graduate school and above
								By working status of householder
3 515 592	161 143	167 680	2 163 091	290 008	1 214 635	182 842	475 606	Grand total
2 715 104	113 910	47 511	1 125 769	208 005	674 746	121 137	121 881	Holding a job
365 366	8 987	20 233	61 380	1 632	29 037	2 794	27 917	Agriculture
849 018	35 274	8 994	215 761	28 757	139 967	22 356	24 681	Industry
1 500 720	69 649	18 284	848 628	177 616	505 742	95 987	69 283	Services
800 488	47 233	120 169	1 037 322	82 003	539 889	61 705	353 725	Holding no job

表10 臺閩地區普通住戶戶長之性別及教育程度

中華民國89年12月底

單位：戶

	總計 Grand total	不識字 Illiterate	自修 Self-educated	國小 Primary school	國(初)中 Junior high	高中(職) Senior high (vocational)
按縣市別分						
總計	6 470 225	293 057	63 103	1 912 610	1 094 918	1 698 088
臺灣地區	6 456 662	290 704	62 631	1 908 609	1 092 780	1 695 173
北部地區	2 944 978	98 639	23 283	721 431	492 584	805 973
臺北市	856 792	19 173	5 737	158 661	103 285	225 616
基隆市	122 158	6 329	1 278	32 446	21 119	38 756
新竹市	111 446	3 986	888	26 313	16 512	27 080
臺北縣	1 144 361	36 296	7 446	301 282	217 416	320 081
宜蘭縣	121 245	9 508	1 901	44 072	25 698	25 717
桃園縣	477 290	18 714	4 423	121 836	89 298	141 178
新竹縣	111 686	4 633	1 610	36 821	19 256	27 545
中部地區	1 481 117	84 384	16 109	515 559	259 824	359 900
臺中市	311 750	6 124	1 593	58 338	43 459	98 119
苗栗縣	137 997	6 175	2 483	54 109	25 014	33 244
臺中縣	386 206	18 842	3 202	131 401	75 824	102 426
彰化縣	314 241	27 886	3 369	127 754	56 158	64 486
南投縣	138 157	6 767	1 961	56 083	26 559	29 738
雲林縣	192 766	18 590	3 501	87 874	32 810	31 887
南部地區	1 874 534	100 779	20 075	609 381	315 001	492 086
嘉義市	80 754	3 580	615	20 996	12 089	23 334
臺南市	224 190	8 065	1 360	64 423	37 709	61 905
高雄市	484 396	16 274	3 724	116 258	74 298	150 669
嘉義縣	151 112	13 137	2 678	69 278	26 643	25 965
臺南縣	316 077	19 214	4 989	120 457	55 008	72 390
高雄縣	359 280	22 047	3 349	116 476	64 182	98 457
屏東縣	235 962	17 454	2 589	91 153	41 238	54 866
澎湖縣	22 763	1 008	771	10 340	3 834	4 500
東部地區	156 033	6 902	3 164	62 238	25 371	37 214
臺東縣	62 487	3 748	1 393	27 341	10 175	13 472
花蓮縣	93 546	3 154	1 771	34 897	15 196	23 742
金馬地區	13 563	2 353	472	4 001	2 138	2 915
金門縣	12 206	2 086	405	3 599	1 980	2 610
連江縣	1 357	267	67	402	158	305

**Table 10 Sex and educational attainment of householder in ordinary households
in Taiwan-Fukien Area**

At the end of December, 2000

Unit : Household

專 科 Junior college	大 學 College & university	碩士及以上 Graduate school and above	男 Male				
			合 計 Total	不 識 字 Illiterate	自 修 Self- educated	國 小 Primary school	
675 629	610 334	122 486	4 307 134	94 424	38 445	1 258 019	By city/county
674 792	609 595	122 378	4 297 632	93 613	38 056	1 255 106	Grand total
352 276	367 372	83 420	1 873 099	31 451	13 532	427 543	Taiwan Area
123 932	178 308	42 080	510 970	4 624	2 766	82 405	Northern Region
12 124	8 737	1 369	79 072	1 973	747	18 981	Taipei Municipality
13 536	15 565	7 566	75 421	1 319	565	17 048	Keelung City
128 470	112 384	20 986	719 497	10 647	4 111	175 074	Hsinchu City
8 224	5 365	760	84 933	4 236	1 247	30 964	Taipei County
54 595	39 334	7 912	320 720	6 752	3 087	76 397	Ilan County
11 395	7 679	2 747	82 486	1 900	1 009	26 674	Taoyuan County
129 043	100 306	15 992	1 045 267	29 976	10 493	374 702	Hsinchu County
48 221	47 328	8 568	186 337	1 303	738	32 107	Central Region
9 887	6 101	984	103 348	2 380	1 508	39 761	Taichung City
31 471	20 186	2 854	275 476	7 635	2 205	92 402	Miaoli County
19 669	13 244	1 675	234 547	10 537	2 490	99 505	Taichung County
9 604	6 515	930	102 131	2 381	1 171	41 793	Changhua County
10 191	6 932	981	143 428	5 740	2 381	69 134	Nantou County
181 341	134 143	21 728	1 275 645	29 751	12 133	414 762	Yunlin County
11 204	7 660	1 276	52 170	955	318	12 994	Southern Region
24 130	22 503	4 095	143 276	1 799	694	39 983	Chiayi City
63 395	51 241	8 537	301 729	3 611	1 736	66 681	Tainan City
8 232	4 378	801	113 203	4 327	1 895	53 820	Kaohsiung Municipality
24 827	16 728	2 464	225 879	5 450	3 237	86 203	Chiayi County
32 016	19 857	2 896	251 603	7 146	2 239	80 620	Tainan County
16 186	10 934	1 542	170 758	6 133	1 682	66 765	Kaohsiung County
1 351	842	117	17 027	330	332	7 696	Pingtung County
12 132	7 774	1 238	103 621	2 435	1 898	38 099	Penghu County
3 440	2 594	324	40 803	1 231	848	16 317	Eastern Region
8 692	5 180	914	62 818	1 204	1 050	21 782	Taitung County
837	739	108	9 502	811	389	2 913	Hualien County
759	661	106	8 504	712	328	2 620	Kingmen-Matsu Area
78	78	2	998	99	61	293	Kingmen County
							Lienkiang County

表 10 臺閩地區普通住戶戶長之性別及教育程度(續1)

中華民國 89 年 12 月底

單位：戶

	男 Male					女	
	國(初)中 Junior high	高中(職) Senior high (vocational)	專 科 Junior college	大 學 College & university	碩士及以上 Graduate school and above	合 計 Total	不 識 字 Illiterate
按 縣 市 別 分							
總 計	775 120	1 137 242	476 342	429 697	97 845	2 163 091	198 633
臺灣地區	773 439	1 134 911	475 675	429 085	97 747	2 159 030	197 091
北部地區	329 422	512 228	241 113	251 627	66 183	1 071 879	67 188
臺北市	62 287	129 960	77 464	119 430	32 034	345 822	14 549
基隆市	14 840	26 495	8 670	6 245	1 121	43 086	4 356
新竹市	11 774	17 479	9 608	11 163	6 465	36 025	2 667
臺北縣	144 449	203 891	88 679	75 966	16 680	424 864	25 649
宜蘭縣	19 124	18 297	6 445	4 012	608	36 312	5 272
桃園縣	62 209	95 534	41 045	28 898	6 798	156 570	11 962
新竹縣	14 739	20 572	9 202	5 913	2 477	29 200	2 733
中部地區	195 054	256 532	92 814	72 731	12 965	435 850	54 408
臺中市	26 062	57 531	29 882	32 015	6 699	125 413	4 821
苗栗縣	19 643	26 294	8 025	4 893	844	34 649	3 795
臺中縣	56 876	75 344	23 752	14 862	2 400	110 730	11 207
彰化縣	45 114	49 847	15 376	10 256	1 422	79 694	17 349
南投縣	20 558	22 659	7 612	5 180	777	36 026	4 386
雲林縣	26 801	24 857	8 167	5 525	823	49 338	12 850
南部地區	230 395	339 204	132 802	98 982	17 616	598 889	71 028
嘉義市	7 994	15 195	8 017	5 651	1 046	28 584	2 625
臺南市	25 798	39 477	16 290	15 936	3 299	80 914	6 266
高雄市	48 542	93 351	43 968	37 095	6 745	182 667	12 663
嘉義縣	21 951	20 458	6 754	3 337	661	37 909	8 810
臺南縣	42 648	54 427	19 140	12 678	2 096	90 198	13 764
高雄縣	47 910	71 513	24 664	15 108	2 403	107 677	14 901
屏東縣	32 351	41 245	12 829	8 490	1 263	65 204	11 321
澎湖縣	3 201	3 538	1 140	687	103	5 736	678
東部地區	18 568	26 947	8 946	5 745	983	52 412	4 467
臺東縣	7 634	9 915	2 625	1 962	271	21 684	2 517
花蓮縣	10 934	17 032	6 321	3 783	712	30 728	1 950
金馬地區	1 681	2 331	667	612	98	4 061	1 542
金門縣	1 544	2 061	599	544	96	3 702	1 374
連江縣	137	270	68	68	2	359	168

**Table 10 Sex and educational attainment of householder in ordinary households
in Taiwan-Fukien Area(Cont. 1)**

At the end of December, 2000

Unit : Household

Female							By city/county
自 修 Self- educated	國 小 Primary school	國(初)中 Junior high	高中(職) Senior high (vocational)	專 科 Junior college	大 學 College & university	碩士及以上 Graduate school and above	
24 658	654 591	319 798	560 846	199 287	180 637	24 641	Grand total
24 575	653 503	319 341	560 262	199 117	180 510	24 631	Taiwan Area
9 751	293 888	163 162	293 745	111 163	115 745	17 237	Northern Region
2 971	76 256	40 998	95 656	46 468	58 878	10 046	Taipei Municipality
531	13 465	6 279	12 261	3 454	2 492	248	Keelung City
323	9 265	4 738	9 601	3 928	4 402	1 101	Hsinchu City
3 335	126 208	72 967	116 190	39 791	36 418	4 306	Taipei County
654	13 108	6 574	7 420	1 779	1 353	152	Ilan County
1 336	45 439	27 089	45 644	13 550	10 436	1 114	Taoyuan County
601	10 147	4 517	6 973	2 193	1 766	270	Hsinchu County
5 616	140 857	64 770	103 368	36 229	27 575	3 027	Central Region
855	26 231	17 397	40 588	18 339	15 313	1 869	Taichung City
975	14 348	5 371	6 950	1 862	1 208	140	Miaoli County
997	38 999	18 948	27 082	7 719	5 324	454	Taichung County
879	28 249	11 044	14 639	4 293	2 988	253	Changhua County
790	14 290	6 001	7 079	1 992	1 335	153	Nantou County
1 120	18 740	6 009	7 030	2 024	1 407	158	Yunlin County
7 942	194 619	84 606	152 882	48 539	35 161	4 112	Southern Region
297	8 002	4 095	8 139	3 187	2 009	230	Chiayi City
666	24 440	11 911	22 428	7 840	6 567	796	Tainan City
1 988	49 577	25 756	57 318	19 427	14 146	1 792	Kaohsiung Municipality
783	15 458	4 692	5 507	1 478	1 041	140	Chiayi County
1 752	34 254	12 360	17 963	5 687	4 050	368	Tainan County
1 110	35 856	16 272	26 944	7 352	4 749	493	Kaohsiung County
907	24 388	8 887	13 621	3 357	2 444	279	Pingtung County
439	2 644	633	962	211	155	14	Penghu County
1 266	24 139	6 803	10 267	3 186	2 029	255	Eastern Region
545	11 024	2 541	3 557	815	632	53	Taitung County
721	13 115	4 262	6 710	2 371	1 397	202	Hualien County
83	1 088	457	584	170	127	10	Kingmen-Matsu Area
77	979	436	549	160	117	10	Kingmen County
6	109	21	35	10	10	-	Lienkiang County

表 10 臺閩地區普通住戶戶長之性別及教育程度(續2)

中華民國 89 年 12 月底

單位：戶

	總 計 Grand total	不 識 字 Illiterate	自 修 Self-educated	國 小 Primary school	國 (初) 中 Junior high	高 中 (職) Senior high (vocational)
按 都 會 區 分						
總 計	6 470 225	293 057	63 103	1 912 610	1 094 918	1 698 088
大 都 會 區	4 392 699	148 248	31 969	1 093 978	724 042	1 252 514
臺北基隆大都會區	2 099 719	60 582	14 270	484 169	336 548	578 637
中壢桃園大都會區	476 127	17 831	4 347	121 600	88 912	141 223
臺中彰化大都會區	606 866	19 223	3 669	151 898	99 776	179 810
臺南大都會區	364 452	14 794	2 912	112 755	63 021	96 752
高雄大都會區	845 535	35 818	6 771	223 556	135 785	256 092
次 都 會 區	291 293	12 373	2 873	81 130	45 839	73 397
新竹次都會區	181 741	6 780	1 856	48 532	28 004	43 879
嘉義次都會區	109 552	5 593	1 017	32 598	17 835	29 518
非 都 會 區	1 786 233	132 436	28 261	737 502	325 037	372 177
按戶長之工作狀況分						
總 計	6 470 225	293 057	63 103	1 912 610	1 094 918	1 698 088
有工作	4 321 153	51 566	10 872	998 663	778 940	1 326 927
農 業	470 236	27 541	5 780	291 233	77 422	55 669
工 業	1 214 992	7 714	1 345	276 259	281 160	398 654
服務業	2 635 925	16 311	3 747	431 171	420 358	872 604
無工作	2 149 072	241 491	52 231	913 947	315 978	371 161

**Table 10 Sex and educational attainment of householder in ordinary households
in Taiwan-Fukien Area(Cont. 2)**

At the end of December, 2000

Unit : Household

專 科 Junior college	大 學 College & university	碩士及以上 Graduate school and above	男 Male				
			合 計 Total	不 識 字 Illiterate	自 修 Self- educated	國 小 Primary school	
							By metropolitan area
675 629	610 334	122 486	4 307 134	94 424	38 445	1 258 019	Grand total
530 453	510 267	101 228	2 794 207	42 494	18 038	653 792	Main metropolitan area
262 839	298 394	64 280	1 293 551	16 828	7 509	271 090	Taipei-Keelung
54 680	39 556	7 978	318 661	6 220	3 000	75 702	Chungli-Taoyuan
75 682	65 514	11 294	390 916	5 872	2 094	95 438	Taichung-Changhwa
37 321	31 396	5 501	241 456	3 993	1 747	73 588	Tainan
99 931	75 407	12 175	549 623	9 581	3 688	137 974	Kaohsiung
34 477	29 835	11 369	200 457	4 022	1 776	54 638	Secondary metropolitan area
21 340	21 348	10 002	127 342	2 432	1 172	33 254	Hsinchu
13 137	8 487	1 367	73 115	1 590	604	21 384	Chiayi
110 699	70 232	9 889	1 312 470	47 908	18 631	549 589	Non-metropolitan area
							By working status of householder
675 629	610 334	122 486	4 307 134	94 424	38 445	1 258 019	Grand total
560 697	482 408	111 080	3 195 384	23 744	7 912	754 756	Holding a job
8 646	3 489	456	408 856	15 825	4 892	255 370	Agriculture
145 852	81 922	22 086	999 231	3 279	876	215 288	Industry
406 199	396 997	88 538	1 787 297	4 640	2 144	284 098	Services
114 932	127 926	11 406	1 111 750	70 680	30 533	503 263	Holding no job

表 10 臺閩地區普通住戶戶長之性別及教育程度(續完)

中華民國 89 年 12 月底

單位：戶

	男					女	
	國(初)中 Junior high	高中(職) Senior high (vocational)	專 科 Junior college	大 學 College & university	碩士及以上 Graduate school and above	合 計 Total	不 識 字 Illiterate
按 都 會 區 分							
總 計	775 120	1 137 242	476 342	429 697	97 845	2 163 091	198 633
大 都 會 區	484 565	800 143	362 557	352 879	79 739	1 598 492	105 754
臺北基隆大都會區	217 775	356 217	173 546	200 883	49 703	806 168	43 754
中壢桃園大都會區	61 602	95 281	40 994	29 007	6 855	157 466	11 611
臺中彰化大都會區	67 066	116 015	50 216	45 239	8 976	215 950	13 351
臺南大都會區	44 874	64 562	25 894	22 342	4 456	122 996	10 801
高雄大都會區	93 248	168 068	71 907	55 408	9 749	295 912	26 237
次 都 會 區	33 158	49 822	25 376	21 884	9 781	90 836	8 351
新竹次都會區	20 628	29 834	15 785	15 581	8 656	54 399	4 348
嘉義次都會區	12 530	19 988	9 591	6 303	1 125	36 437	4 003
非 都 會 區	257 397	287 277	88 409	54 934	8 325	473 763	84 528
按戶長之工作狀況分							
總 計	775 120	1 137 242	476 342	429 697	97 845	2 163 091	198 633
有工作	603 689	956 597	410 975	347 453	90 258	1 125 769	27 822
農 業	70 481	50 842	7 951	3 104	391	61 380	11 716
工 業	234 067	328 151	126 363	70 736	20 471	215 761	4 435
服務業	299 141	577 604	276 661	273 613	69 396	848 628	11 671
無工作	171 431	180 645	65 367	82 244	7 587	1 037 322	170 811

**Table 10 Sex and educational attainment of householder in ordinary households
in Taiwan-Fukien Area(Cont.)**

At the end of December, 2000

Unit : Household

Female							
自 修 Self- educated	國 小 Primary school	國(初)中 Junior high	高中(職) Senior high (vocational)	專 科 Junior college	大 學 College & university	碩士及以上 Graduate school and above	
							By metropolitan area
24 658	654 591	319 798	560 846	199 287	180 637	24 641	Grand total
13 931	440 186	239 477	452 371	167 896	157 388	21 489	Main metropolitan area
6 761	213 079	118 773	222 420	89 293	97 511	14 577	Taipei-Keelung
1 347	45 898	27 310	45 942	13 686	10 549	1 123	Chungli-Taoyuan
1 575	56 460	32 710	63 795	25 466	20 275	2 318	Taichung-Changhwa
1 165	39 167	18 147	32 190	11 427	9 054	1 045	Tainan
3 083	85 582	42 537	88 024	28 024	19 999	2 426	Kaohsiung
1 097	26 492	12 681	23 575	9 101	7 951	1 588	Secondary metropolitan area
684	15 278	7 376	14 045	5 555	5 767	1 346	Hsinchu
413	11 214	5 305	9 530	3 546	2 184	242	Chiayi
9 630	187 913	67 640	84 900	22 290	15 298	1 564	Non-metropolitan area
							By working status of householder
24 658	654 591	319 798	560 846	199 287	180 637	24 641	Grand total
2 960	243 907	175 251	370 330	149 722	134 955	20 822	Holding a job
888	35 863	6 941	4 827	695	385	65	Agriculture
469	60 971	47 093	70 503	19 489	11 186	1 615	Industry
1 603	147 073	121 217	295 000	129 538	123 384	19 142	Services
21 698	410 684	144 547	190 516	49 565	45 682	3 819	Holding no job

表 1 1 臺閩地區普通住戶戶長之性別及工作狀況

中華民國 89 年 12 月底

	總 計 Grand total	有 工 作		
		合 計 Total	農 業 Agriculture	工 業 Industry
按 縣 市 別 分				
總 計	6 470 225	4 321 153	470 236	1 214 992
臺灣地區	6 456 662	4 312 769	469 377	1 213 617
北部地區	2 944 978	1 979 983	65 768	556 906
臺北市	856 792	555 871	4 006	66 541
基隆市	122 158	76 961	1 162	16 407
新竹市	111 446	73 905	1 845	33 200
臺北縣	1 144 361	787 683	14 300	240 215
宜蘭縣	121 245	77 293	13 651	19 731
桃園縣	477 290	331 853	19 629	146 538
新竹縣	111 686	76 417	11 175	34 274
中部地區	1 481 117	1 013 030	192 435	292 730
臺中市	311 750	215 931	4 461	43 056
苗栗縣	137 997	88 438	18 170	30 227
臺中縣	386 206	267 644	33 064	107 344
彰化縣	314 241	217 594	53 010	69 977
南投縣	138 157	93 872	31 628	18 796
雲林縣	192 766	129 551	52 102	23 330
南部地區	1 874 534	1 220 678	186 700	348 668
嘉義市	80 754	50 672	2 241	9 931
臺南市	224 190	144 469	4 337	48 443
高雄市	484 396	310 765	5 434	86 652
嘉義縣	151 112	101 860	42 720	20 310
臺南縣	316 077	216 275	48 762	73 840
高雄縣	359 280	232 197	32 312	79 748
屏東縣	235 962	152 084	48 402	27 912
澎湖縣	22 763	12 356	2 492	1 832
東部地區	156 033	99 078	24 474	15 313
臺東縣	62 487	40 795	14 447	4 497
花蓮縣	93 546	58 283	10 027	10 816
金馬地區	13 563	8 384	859	1 375
金門縣	12 206	7 389	790	1 250
連江縣	1 357	995	69	125
按 都 會 區 分				
總 計	6 470 225	4 321 153	470 236	1 214 992
大都會區	4 392 699	2 936 723	98 697	841 484
臺北基隆大都會區	2 099 719	1 404 406	18 635	315 487
中壢桃園大都會區	476 127	330 444	17 099	147 524
臺中彰化大都會區	606 866	421 296	19 767	128 400
臺南大都會區	364 452	238 865	13 774	89 555
高雄大都會區	845 535	541 712	29 422	160 518
次都會區	291 293	191 826	15 923	69 397
新竹次都會區	181 741	122 488	8 065	54 971
嘉義次都會區	109 552	69 338	7 858	14 426
非都會區	1 786 233	1 192 604	355 616	304 111

**Table 11 Sex and working status of householder in ordinary households
in Taiwan-Fukien Area**

At the end of December, 2000

Holding a job	無 工 作 Holding no job	男 Male		
		合 計 Total	有 工 作 Holding a job	
服 務 業 Services			小 計 Sub-total	
2 635 925	2 149 072	4 307 134	3 195 384	By city/county
2 629 775	2 143 893	4 297 632	3 188 518	Grand total
1 357 309	964 995	1 873 099	1 402 773	Taiwan Area
485 324	300 921	510 970	371 465	Northern Region
59 392	45 197	79 072	57 194	Taipei Municipality
38 860	37 541	75 421	54 533	Keelung City
533 168	356 678	719 497	556 014	Hsinchu City
43 911	43 952	84 933	60 472	Taipei County
165 686	145 437	320 720	242 296	Ilan County
30 968	35 269	82 486	60 799	Taoyuan County
527 865	468 087	1 045 267	786 851	Hsinchu County
168 414	95 819	186 337	144 036	Central Region
40 041	49 559	103 348	72 714	Taichung City
127 236	118 562	275 476	209 887	Miaoli County
94 607	96 647	234 547	178 193	Taichung County
43 448	44 285	102 131	75 579	Changhwa County
54 119	63 215	143 428	106 442	Nantou County
685 310	653 856	1 275 645	926 531	Yunlin County
38 500	30 082	52 170	36 820	Southern Region
91 689	79 721	143 276	104 216	Chiayi City
218 679	173 631	301 729	219 145	Tainan City
38 830	49 252	113 203	84 370	Kaohsiung Municipality
93 673	99 802	225 879	169 740	Chiayi County
120 137	127 083	251 603	180 149	Tainan County
75 770	83 878	170 758	121 678	Kaohsiung County
8 032	10 407	17 027	10 413	Pingtung County
59 291	56 955	103 621	72 363	Penghu County
21 851	21 692	40 803	29 298	Eastern Region
37 440	35 263	62 818	43 065	Taitung County
6 150	5 179	9 502	6 866	Hualien County
5 349	4 817	8 504	6 064	Kingmen-Matsu Area
801	362	998	802	Kingmen County
				Lienkiang County
2 635 925	2 149 072	4 307 134	3 195 384	By metropolitan area
1 996 542	1 455 976	2 794 207	2 085 693	Grand total
1 070 284	695 313	1 293 551	972 636	Main metropolitan area
165 821	145 683	318 661	240 389	Taipei-Keelung
273 129	185 570	390 916	301 138	Chungli-Taoyuan
135 536	125 587	241 456	176 574	Taichung-Changhwa
351 772	303 823	549 623	394 956	Tainan
106 506	99 467	200 457	145 043	Kaohsiung
59 452	59 253	127 342	93 140	Secondary metropolitan area
47 054	40 214	73 115	51 903	Hsinchu
532 877	593 629	1 312 470	964 648	Chiayi
				Non-metropolitan area

表 1 1 臺閩地區普通住戶戶長之性別及工作狀況(續)

中華民國 89 年 12 月底

	男 Male				合 計 Total
	有 工 作 Holding a job			無 工 作 Holding no job	
	農 業 Agriculture	工 業 Industry	服 務 業 Services		
按 縣 市 別 分					
總 計	408 856	999 231	1 787 297	1 111 750	2 163 091
臺灣地區	408 070	997 932	1 782 516	1 109 114	2 159 030
北部地區	59 242	442 700	900 831	470 326	1 071 879
臺北市	3 548	55 478	312 439	139 505	345 822
基隆市	1 039	14 024	42 131	21 878	43 086
新竹市	1 666	26 532	26 335	20 888	36 025
臺北縣	12 537	189 214	354 263	163 483	424 864
宜蘭縣	12 489	16 915	31 068	24 461	36 312
桃園縣	17 800	112 758	111 738	78 424	156 570
新竹縣	10 163	27 779	22 857	21 687	29 200
中部地區	170 070	246 382	370 399	258 416	435 850
臺中市	3 925	35 624	104 487	42 301	125 413
苗栗縣	16 389	25 885	30 440	30 634	34 649
臺中縣	29 947	89 060	90 880	65 589	110 730
彰化縣	47 602	59 329	71 262	56 354	79 694
南投縣	27 477	16 060	32 042	26 552	36 026
雲林縣	44 730	20 424	41 288	36 986	49 338
南部地區	160 741	295 076	470 714	349 114	598 889
嘉義市	1 902	8 517	26 401	15 350	28 584
臺南市	3 728	40 216	60 272	39 060	80 914
高雄市	4 667	73 288	141 190	82 584	182 667
嘉義縣	37 292	17 419	29 659	28 833	37 909
臺南縣	41 407	61 129	67 204	56 139	90 198
高雄縣	27 857	68 060	84 232	71 454	107 677
屏東縣	41 581	24 715	55 382	49 080	65 204
澎湖縣	2 307	1 732	6 374	6 614	5 736
東部地區	18 017	13 774	40 572	31 258	52 412
臺東縣	10 101	3 987	15 210	11 505	21 684
花蓮縣	7 916	9 787	25 362	19 753	30 728
金馬地區	786	1 299	4 781	2 636	4 061
金門縣	733	1 175	4 156	2 440	3 702
連江縣	53	124	625	196	359
按 都 會 區 分					
總 計	408 856	999 231	1 787 297	1 111 750	2 163 091
大都會區	87 294	681 578	1 316 821	708 514	1 598 492
臺北基隆大都會區	16 415	252 744	703 477	320 915	806 168
中壢桃園大都會區	15 502	113 409	111 478	78 272	157 466
臺中彰化大都會區	17 982	105 401	177 755	89 778	215 950
臺南大都會區	12 049	73 913	90 612	64 882	122 996
高雄大都會區	25 346	136 111	233 499	154 667	295 912
次都會區	14 159	56 661	74 223	55 414	90 836
新竹次都會區	7 361	44 311	41 468	34 202	54 399
嘉義次都會區	6 798	12 350	32 755	21 212	36 437
非都會區	307 403	260 992	396 253	347 822	473 763

**Table 11 Sex and working status of householder in ordinary households
in Taiwan-Fukien Area(Cont.)**

At the end of December, 2000

女 Female					
有 工 作 Holding a job				無 工 作 Holding no job	
小 計 Sub-total	農 業 Agriculture	工 業 Industry	服 務 業 Services		
1 125 769	61 380	215 761	848 628	1 037 322	
1 124 251	61 307	215 685	847 259	1 034 779	Grand total
577 210	6 526	114 206	456 478	494 669	Taiwan Area
184 406	458	11 063	172 885	161 416	Northern Region
19 767	123	2 383	17 261	23 319	Taipei Municipality
19 372	179	6 668	12 525	16 653	Keelung City
231 669	1 763	51 001	178 905	193 195	Hsinchu City
16 821	1 162	2 816	12 843	19 491	Taipei County
89 557	1 829	33 780	53 948	67 013	Ilan County
15 618	1 012	6 495	8 111	13 582	Taoyuan County
226 179	22 365	46 348	157 466	209 671	Hsinchu County
71 895	536	7 432	63 927	53 518	Central Region
15 724	1 781	4 342	9 601	18 925	Taichung City
57 757	3 117	18 284	36 356	52 973	Miaoli County
39 401	5 408	10 648	23 345	40 293	Taichung County
18 293	4 151	2 736	11 406	17 733	Changhua County
23 109	7 372	2 906	12 831	26 229	Nantou County
294 147	25 959	53 592	214 596	304 742	Yunlin County
13 852	339	1 414	12 099	14 732	Southern Region
40 253	609	8 227	31 417	40 661	Chiayi City
91 620	767	13 364	77 489	91 047	Tainan City
17 490	5 428	2 891	9 171	20 419	Kaohsiung Municipality
46 535	7 355	12 711	26 469	43 663	Chiayi County
52 048	4 455	11 688	35 905	55 629	Tainan County
30 406	6 821	3 197	20 388	34 798	Kaohsiung County
1 943	185	100	1 658	3 793	Pingtung County
26 715	6 457	1 539	18 719	25 697	Penghu County
11 497	4 346	510	6 641	10 187	Eastern Region
15 218	2 111	1 029	12 078	15 510	Taitung County
1 518	73	76	1 369	2 543	Hualien County
1 325	57	75	1 193	2 377	Kingmen-Matsu Area
193	16	1	176	166	Kingmen County
					Lienkiang County
1 125 769	61 380	215 761	848 628	1 037 322	By metropolitan area
851 030	11 403	159 906	679 721	747 462	Grand total
431 770	2 220	62 743	366 807	374 398	Main metropolitan area
90 055	1 597	34 115	54 343	67 411	Taipei-Keelung
120 158	1 785	22 999	95 374	95 792	Chungli-Taoyuan
62 291	1 725	15 642	44 924	60 705	Taichung-Changhua
146 756	4 076	24 407	118 273	149 156	Tainan
46 783	1 764	12 736	32 283	44 053	Kaohsiung
29 348	704	10 660	17 984	25 051	Secondary metropolitan area
17 435	1 060	2 076	14 299	19 002	Hsinchu
227 956	48 213	43 119	136 624	245 807	Chiayi
					Non-metropolitan area

表 12 派駐國外地區人口

Table 12 Dispatched personnels residing abroad

中華民國 89 年 12 月底 At the end of December, 2000

單位：人 Unit : Person

	總 計 Grand total	男 Male	女 Female
按派駐地區分 By foreign country or area			
總 計 Grand total	4 340	2 289	2 051
亞 洲 Asia	1 162	625	537
日 本 Japan	213	112	101
韓 國 Korea	81	41	40
東南亞國家 Southeastern Asia countries	444	236	208
亞洲其他國家 Other Asia countries	424	236	188
美 洲 America	1 875	962	913
美 國 United States of America	1 000	498	502
加 拿 大 Canada	64	34	30
中美國家 Central America countries	467	251	216
南美國家 Southern America countries	344	179	165
歐 洲 Europe	787	407	380
北歐國家 Northern Europe countries	87	50	37
西歐國家 Western Europe countries	441	221	220
中歐國家 Central Europe countries	82	43	39
南歐國家 Southern Europe countries	79	39	40
東歐國家 Eastern Europe countries	98	54	44
非 洲 Africa	425	244	181
南 非 South Africa	102	47	55
非洲其他國家 Other Africa countries	323	197	126
其 他 國 家 Other countries	91	51	40

表 13 臺閩地區普通住戶之住宅所有權屬

Table 13 House ownership of ordinary households in Taiwan-Fukien Area

中華民國 89 年 12 月底 At the end of December, 2000

單位：戶 Unit : Household

	總 計 Grand total	自 有 Self-owned	租 押 Rented	配 住 Allotted	其 他 (含借住) Others (including borrowed)
按 縣 市 別 分 By city/county					
總 計 Grand total	6 412 106	5 287 172	656 277	112 949	355 708
臺 灣 地 區 Taiwan Area	6 398 661	5 275 786	655 501	112 853	354 521
北 部 地 區 Northern Region	2 911 963	2 358 140	352 334	44 551	156 938
臺 北 市 Taipei Municipality	843 357	638 679	114 988	16 584	73 106
基 隆 市 Keelung City	121 075	105 016	7 908	2 479	5 672
新 竹 市 Hsinchu City	110 997	86 202	11 997	4 110	8 688
臺 北 縣 Taipei County	1 131 394	924 860	157 331	8 949	40 254
宜 蘭 縣 Ilan County	120 408	106 648	6 356	1 566	5 838
桃 園 縣 Taoyuan County	473 784	397 987	46 424	10 032	19 341
新 竹 縣 Hsinchu County	110 948	98 748	7 330	831	4 039
中 部 地 區 Central Region	1 469 463	1 234 100	139 322	22 140	73 901
臺 中 市 Taichung City	309 402	231 525	52 456	7 466	17 955
苗 栗 縣 Miaoli County	137 166	122 904	7 595	1 326	5 341
臺 中 縣 Taichung County	383 016	305 192	42 563	5 495	29 766
彰 化 縣 Changhua County	312 209	282 140	18 517	2 397	9 155
南 投 縣 Nantou County	136 095	115 777	9 441	3 997	6 880
雲 林 縣 Yunlin County	191 575	176 562	8 750	1 459	4 804
南 部 地 區 Southern Region	1 862 787	1 555 616	151 073	41 724	114 374
嘉 義 市 Chiayi City	80 232	61 754	9 389	3 064	6 025
臺 南 市 Tainan City	222 919	173 985	27 268	6 109	15 557
高 雄 市 Kaohsiung Municipality	481 862	376 789	48 333	11 232	45 508
嘉 義 縣 Chiayi County	150 023	136 352	7 273	1 703	4 695
臺 南 縣 Tainan County	313 820	276 971	22 166	3 540	11 143
高 雄 縣 Kaohsiung County	356 592	304 830	22 398	11 311	18 053
屏 東 縣 Pingtung County	234 758	204 952	13 216	4 287	12 303
澎 湖 縣 Penghu County	22 581	19 983	1 030	478	1 090
東 部 地 區 Eastern Region	154 448	127 930	12 772	4 438	9 308
臺 東 縣 Taitung County	61 944	52 003	4 427	1 498	4 016
花 蓮 縣 Hualien County	92 504	75 927	8 345	2 940	5 292
金 馬 地 區 Kingmen-Matsu Area	13 445	11 386	776	96	1 187
金 門 縣 Kingmen County	12 140	10 360	531	92	1 157
連 江 縣 Lienkiang County	1 305	1 026	245	4	30

註：本表未含居住於其他房屋及其他處所之普通住戶。

Note: This table does not include collective living quarters and other places of the ordinary households.

表 13 臺閩地區普通住戶之住宅所有權屬(續1)

Table 13 House ownership of ordinary households in Taiwan-Fukien Area (Cont. 1)

中華民國 89 年 12 月底 At the end of December, 2000

單位：戶 Unit : Household

	總 計 Grand total	自 有 Self-owned	租 押 Rented	配 住 Allotted	其 他 (含借住) Others (including borrowed)
按 都 會 區 分 By metropolitan area					
總 計 Grand total	6 412 106	5 287 172	656 277	112 949	355 708
大 都 會 區 Main metropolitan area	4 349 577	3 484 130	525 647	81 521	258 279
臺北基隆都會區 Taipei-Keelung	2 072 491	1 648 615	277 864	27 715	118 297
中壢桃園都會區 Chungli-Taoyuan	472 638	397 072	46 874	9 729	18 963
臺中彰化都會區 Taichung-Changhwa	602 072	469 835	85 577	10 768	35 892
臺南都會區 Tainan	361 957	291 384	40 973	8 535	21 065
高雄都會區 Kaohsiung	840 419	677 224	74 359	24 774	64 062
次 都 會 區 Secondary metropolitan area	289 665	235 231	28 165	8 253	18 016
新竹次都會區 Hsinchu	180 844	148 098	17 094	4 514	11 138
嘉義次都會區 Chiayi	108 821	87 133	11 071	3 739	6 878
非 都 會 區 Non-metropolitan area	1 772 864	1 567 811	102 465	23 175	79 413
按家戶人口組成分 By family household composition					
總 計 Grand total	6 412 106	5 287 172	656 277	112 949	355 708
1 人 1 person	1 366 172	1 008 475	178 237	36 126	143 334
2 人 2 persons	1 106 729	887 455	119 534	27 206	72 534
3 人 3 persons	1 134 200	939 990	117 835	19 388	56 987
4 人 4 persons	1 308 029	1 120 003	126 265	15 916	45 845
5 人 5 persons	770 634	672 367	68 334	7 819	22 114
6-9人 6-9 persons	667 974	604 243	43 654	6 101	13 976
10人以上 10 persons or more	58 368	54 639	2 418	393	918

註：本表未含居住於其他房屋及其他處所之普通住戶。

Note: This table does not include collective living quarters and other places of the ordinary households.

表 13 臺閩地區普通住戶之住宅所有權屬(續2)

Table 13 House ownership of ordinary households in Taiwan-Fukien Area(Cont. 2)

中華民國 89 年 12 月底 At the end of December, 2000

單位：戶 Unit：Household

	總 計 Grand total	自 有 Self-owned	租 押 Rented	配 住 Allotted	其 他 (含借住) Others (including borrowed)
按家戶型態分 By family type					
總 計 Grand total	6 412 106	5 287 172	656 277	112 949	355 708
核心家戶 Nucleus family household	3 540 437	2 971 406	352 955	51 792	164 284
夫婦 A married couple	500 888	427 065	40 925	13 516	19 382
夫婦及未婚子女 A married couple with unmarried child(ren)	2 667 167	2 258 820	258 935	30 826	118 586
夫(或婦)及未婚子女 A father or mother with unmarried child(ren)	372 382	285 521	53 095	7 450	26 316
複合家戶 Complex household	1 009 220	921 211	49 176	16 668	22 165
祖父母、父母及未婚子女 Grand parents, parents with unmarried child(ren)	678 390	624 187	33 247	8 934	12 022
父母及已婚子女 Parents and married child(ren)	256 051	232 506	11 683	5 172	6 690
祖父母及未婚孫子女 Grand parents with unmarried grand child(ren)	74 779	64 518	4 246	2 562	3 453
單身家戶 One-person household	1 366 172	1 008 475	178 237	36 126	143 334
其他家戶 Other households	496 277	386 080	75 909	8 363	25 925
有親屬關係 Relative-composed	417 362	354 785	36 152	6 584	19 841
無親屬關係 Nonrelative-composed	78 915	31 295	39 757	1 779	6 084

註：本表未含居住於其他房屋及其他處所之普通住戶。

Note: This table does not include collective living quarters and other places of the ordinary households.

表 13 臺閩地區普通住戶之住宅所有權屬(續3)

Table 13 House ownership of ordinary households in Taiwan-Fukien Area(Cont. 3)

中華民國 89 年 12 月底 At the end of December, 2000

單位：戶 Unit : Household

	總 計 Grand total	自 有 Self-owned	租 押 Rented	配 住 Allotted	其 他 (含借住) Others (including borrowed)
按戶長之性別及年齡分 By sex and age of householder					
總 計 Grand total	6 412 106	5 287 172	656 277	112 949	355 708
未滿25歲 Less than 25 years	168 987	96 924	54 383	2 070	15 610
25-34歲 25-34 years	928 130	705 741	144 901	11 021	66 467
35-44歲 35-44 years	1 773 602	1 429 081	209 607	19 072	115 842
45-54歲 45-54 years	1 512 669	1 289 466	135 411	18 215	69 577
55-64歲 55-64 years	914 216	812 640	54 467	14 195	32 914
65歲以上 65 years and over	1 114 502	953 320	57 508	48 376	55 298
男 Male	4 267 648	3 580 201	407 574	73 741	206 132
未滿25歲 Less than 25 years	85 888	50 857	26 319	999	7 713
25-34歲 25-34 years	599 323	466 484	88 455	7 115	37 269
35-44歲 35-44 years	1 169 212	963 609	128 795	12 824	63 984
45-54歲 45-54 years	1 024 632	881 844	88 331	11 563	42 894
55-64歲 55-64 years	628 787	565 788	36 524	6 359	20 116
65歲以上 65 years and over	759 806	651 619	39 150	34 881	34 156
女 Female	2 144 458	1 706 971	248 703	39 208	149 576
未滿25歲 Less than 25 years	83 099	46 067	28 064	1 071	7 897
25-34歲 25-34 years	328 807	239 257	56 446	3 906	29 198
35-44歲 35-44 years	604 390	465 472	80 812	6 248	51 858
45-54歲 45-54 years	488 037	407 622	47 080	6 652	26 683
55-64歲 55-64 years	285 429	246 852	17 943	7 836	12 798
65歲以上 65 years and over	354 696	301 701	18 358	13 495	21 142

註：本表未含居住於其他房屋及其他處所之普通住戶。

Note: This table does not include collective living quarters and other places of the ordinary households.

表 13 臺閩地區普通住戶之住宅所有權屬(續4)

Table 13 House ownership of ordinary households in Taiwan-Fukien Area(Cont. 4)

中華民國 89 年 12 月底 At the end of December, 2000

單位：戶 Unit：Household

	總 計 Grand total	自 有 Self-owned	租 押 Rented	配 住 Allotted	其 他 (含借住) Others (including borrowed)
按戶長之性別及教育程度分 By sex and educational attainment of householder					
總 計 Grand total	6 412 106	5 287 172	656 277	112 949	355 708
不 識 字 Illiterate	291 156	253 839	15 607	5 238	16 472
自 修 Self-educated	62 448	53 364	3 622	1 785	3 677
國 小 Primary school	1 898 417	1 636 271	150 706	26 445	84 995
國 (初) 中 Junior high	1 084 393	864 168	132 613	17 503	70 109
高 中 (職) Senior high (vocational)	1 681 877	1 348 312	197 386	28 576	107 603
專 科 Junior college	669 298	552 934	66 059	13 926	36 379
大 學 College & university	603 376	480 581	76 086	15 751	30 958
碩士及以上 Graduate school and above	121 141	97 703	14 198	3 725	5 515
男 Male	4 267 648	3 580 201	407 574	73 741	206 132
不 識 字 Illiterate	93 794	83 363	4 571	1 027	4 833
自 修 Self-educated	37 985	32 658	2 215	943	2 169
國 小 Primary school	1 248 795	1 096 334	89 679	13 052	49 730
國 (初) 中 Junior high	767 566	623 814	87 711	12 109	43 932
高 中 (職) Senior high (vocational)	1 126 177	924 525	121 065	20 205	60 382
專 科 Junior college	471 909	397 525	41 896	10 708	21 780
大 學 College & university	424 619	343 338	49 464	12 599	19 218
碩士及以上 Graduate school and above	96 803	78 644	10 973	3 098	4 088
女 Female	2 144 458	1 706 971	248 703	39 208	149 576
不 識 字 Illiterate	197 362	170 476	11 036	4 211	11 639
自 修 Self-educated	24 463	20 706	1 407	842	1 508
國 小 Primary school	649 622	539 937	61 027	13 393	35 265
國 (初) 中 Junior high	316 827	240 354	44 902	5 394	26 177
高 中 (職) Senior high (vocational)	555 700	423 787	76 321	8 371	47 221
專 科 Junior college	197 389	155 409	24 163	3 218	14 599
大 學 College & university	178 757	137 243	26 622	3 152	11 740
碩士及以上 Graduate school and above	24 338	19 059	3 225	627	1 427

註：本表未含居住於其他房屋及其他處所之普通住戶。

Note: This table does not include collective living quarters and other places of the ordinary households.

表 13 臺閩地區普通住戶之住宅所有權屬(續5)

Table 13 House ownership of ordinary households in Taiwan-Fukien Area(Cont. 5)

中華民國 89 年 12 月底 At the end of December, 2000

單位：戶 Unit : Household

	總 計 Grand total	自 有 Self-owned	租 押 Rented	配 住 Allotted	其 他 (含借住) Others (including borrowed)
按戶長之性別及工作狀況分 By sex and working status of householder					
總 計 Grand total	6 412 106	5 287 172	656 277	112 949	355 708
有工作 Holding no job	4 280 536	3 540 413	469 040	47 004	224 079
農業 Agriculture	468 467	443 861	10 270	1 750	12 586
工業 Industry	1 202 554	1 010 495	124 657	10 407	56 995
服務業 Services	2 609 515	2 086 057	334 113	34 847	154 498
無工作 Holding no job	2 131 570	1 746 759	187 237	65 945	131 629
男 Male	4 267 648	3 580 201	407 574	73 741	206 132
有工作 Holding a job	3 165 535	2 671 422	315 874	34 513	143 726
農業 Agriculture	407 397	387 524	8 365	1 450	10 058
工業 Industry	988 990	839 150	98 089	8 350	43 401
服務業 Services	1 769 148	1 444 748	209 420	24 713	90 267
無工作 Holding no job	1 102 113	908 779	91 700	39 228	62 406
女 Female	2 144 458	1 706 971	248 703	39 208	149 576
有工作 Holding a job	1 115 001	868 991	153 166	12 491	80 353
農業 Agriculture	61 070	56 337	1 905	300	2 528
工業 Industry	213 564	171 345	26 568	2 057	13 594
服務業 Services	840 367	641 309	124 693	10 134	64 231
無工作 Holding no job	1 029 457	837 980	95 537	26 717	69 223

註：本表未含居住於其他房屋及其他處所之普通住戶。

Note: This table does not include collective living quarters and other places of the ordinary households.

表 13 臺閩地區普通住戶之住宅所有權屬(續6)

Table 13 House ownership of ordinary households in Taiwan-Fukien Area(Cont. 6)

中華民國 89 年 12 月底 At the end of December, 2000

單位：戶 Unit：Household

	總 計 Grand total	自 有 Self-owned	租 押 Rented	配 住 Allotted	其 他 (含借住) Others (including borrowed)
按主要家計負責人之性別及年齡分 By sex and age of family living supporter					
總 計 Grand total	6 333 191	5 255 877	616 520	111 170	349 624
未滿25歲 Less than 25 years	190 234	130 790	40 396	2 499	16 549
25-34歲 25-34 years	1 095 568	867 486	144 721	14 073	69 288
35-44歲 35-44 years	1 937 947	1 584 031	213 536	22 443	117 937
45-54歲 45-54 years	1 521 935	1 303 133	131 099	19 049	68 654
55-64歲 55-64 years	768 295	682 155	44 551	12 126	29 463
65歲以上 65 years and over	819 212	688 282	42 217	40 980	47 733
男 Male	4 487 764	3 794 444	406 926	76 621	209 773
未滿25歲 Less than 25 years	99 438	70 251	19 656	1 237	8 294
25-34歲 25-34 years	767 150	622 925	94 181	9 520	40 524
35-44歲 35-44 years	1 386 038	1 161 625	140 642	15 881	67 890
45-54歲 45-54 years	1 100 181	953 152	90 316	12 839	43 874
55-64歲 55-64 years	561 687	504 804	31 828	6 242	18 813
65歲以上 65 years and over	573 270	481 687	30 303	30 902	30 378
女 Female	1 845 427	1 461 433	209 594	34 549	139 851
未滿25歲 Less than 25 years	90 796	60 539	20 740	1 262	8 255
25-34歲 25-34 years	328 418	244 561	50 540	4 553	28 764
35-44歲 35-44 years	551 909	422 406	72 894	6 562	50 047
45-54歲 45-54 years	421 754	349 981	40 783	6 210	24 780
55-64歲 55-64 years	206 608	177 351	12 723	5 884	10 650
65歲以上 65 years and over	245 942	206 595	11 914	10 078	17 355

註：1.本表未含居住於其他房屋及其他處所之普通住戶。 2.本表未含無親屬關係之普通住戶。

表 13 臺閩地區普通住戶之住宅所有權屬(續7)

Table 13 House ownership of ordinary households in Taiwan-Fukien Area(Cont. 7)

中華民國 89 年 12 月底 At the end of December, 2000

單位：戶 Unit：Household

	總 計 Grand total	自 有 Self-owned	租 押 Rented	配 住 Allotted	其 他 (含借住) Others (including borrowed)
按主要家計負責人之性別及教育程度分 By sex and educational attainment of family living supporter					
總 計 Grand total	6 333 191	5 255 877	616 520	111 170	349 624
不 識 字 Illiterate	205 045	176 371	10 904	3 906	13 864
自 修 Self-educated	44 849	37 394	2 786	1 484	3 185
國 小 Primary school	1 629 646	1 396 237	132 541	22 217	78 651
國 (初) 中 Junior high	1 128 453	907 673	133 235	16 932	70 613
高 中 (職) Senior high (vocational)	1 815 548	1 477 131	198 417	30 724	109 276
專 科 Junior college	736 790	621 880	62 561	15 178	37 171
大 學 College & university	636 748	526 054	62 968	16 570	31 156
碩士及以上 Graduate school and above	136 112	113 137	13 108	4 159	5 708
男 Male	4 487 764	3 794 444	406 926	76 621	209 773
不 識 字 Illiterate	65 829	57 238	3 442	865	4 284
自 修 Self-educated	27 651	23 048	1 831	826	1 946
國 小 Primary school	1 116 941	975 047	82 807	11 901	47 186
國 (初) 中 Junior high	847 371	696 473	93 218	12 197	45 483
高 中 (職) Senior high (vocational)	1 300 242	1 084 921	129 400	22 312	63 609
專 科 Junior college	547 462	470 412	42 251	11 761	23 038
大 學 College & university	470 146	393 441	43 530	13 270	19 905
碩士及以上 Graduate school and above	112 122	93 864	10 447	3 489	4 322
女 Female	1 845 427	1 461 433	209 594	34 549	139 851
不 識 字 Illiterate	139 216	119 133	7 462	3 041	9 580
自 修 Self-educated	17 198	14 346	955	658	1 239
國 小 Primary school	512 705	421 190	49 734	10 316	31 465
國 (初) 中 Junior high	281 082	211 200	40 017	4 735	25 130
高 中 (職) Senior high (vocational)	515 306	392 210	69 017	8 412	45 667
專 科 Junior college	189 328	151 468	20 310	3 417	14 133
大 學 College & university	166 602	132 613	19 438	3 300	11 251
碩士及以上 Graduate school and above	23 990	19 273	2 661	670	1 386

註：1.本表未含居住於其他房屋及其他處所之普通住戶。 2.本表未含無親屬關係之普通住戶。

表 1 3 臺閩地區普通住戶之住宅所有權屬(續完)

Table 13 House ownership of ordinary households in Taiwan-Fukien Area(Cont.)

中華民國 89 年 12 月底 At the end of December, 2000

單位：戶 Unit : Household

	總 計 Grand total	自 有 Self-owned	租 押 Rented	配 住 Allotted	其 他 (含借住) Others (including borrowed)
按主要家計負責人之性別及工作狀況分 By sex and working status of family living supporter					
總 計 Grand total	6 333 191	5 255 877	616 520	111 170	349 624
有工作 Holding no job	4 831 841	4 050 920	489 019	56 428	235 474
農 業 Agriculture	483 100	457 689	10 661	1 839	12 911
工 業 Industry	1 405 954	1 200 190	132 139	12 757	60 868
服務業 Services	2 942 787	2 393 041	346 219	41 832	161 695
無工作 Holding no job	1 501 350	1 204 957	127 501	54 742	114 150
男 Male	4 487 764	3 794 444	406 926	76 621	209 773
有工作 Holding a job	3 684 378	3 146 220	341 947	41 789	154 422
農 業 Agriculture	421 903	401 146	8 813	1 527	10 417
工 業 Industry	1 181 021	1 017 441	106 376	10 340	46 864
服務業 Services	2 081 454	1 727 633	226 758	29 922	97 141
無工作 Holding no job	803 386	648 224	64 979	34 832	55 351
女 Female	1 845 427	1 461 433	209 594	34 549	139 851
有工作 Holding a job	1 147 463	904 700	147 072	14 639	81 052
農 業 Agriculture	61 197	56 543	1 848	312	2 494
工 業 Industry	224 933	182 749	25 763	2 417	14 004
服務業 Services	861 333	665 408	119 461	11 910	64 554
無工作 Holding no job	697 964	556 733	62 522	19 910	58 799

Note : 1.This table does not include collective living quarters and other places of the ordinary households.
2.This table does not include nonrelative-composed ordinary households.

表 1 4 臺閩地區普通住戶住進現宅時間

中華民國 89 年 12 月底

單位：戶

	總 計 Grand total	1 年 以 下 Less than 1 year	1 - 5 年 1-5 years
按 縣 市 別 分			
總 計	6 412 106	358 034	1 805 671
臺灣地區	6 398 661	357 519	1 802 538
北部地區	2 911 963	182 795	912 147
臺北市	843 357	47 849	219 229
基隆市	121 075	6 182	41 444
新竹市	110 997	8 584	36 713
臺北縣	1 131 394	77 110	398 620
宜蘭縣	120 408	4 236	26 136
桃園縣	473 784	32 532	161 419
新竹縣	110 948	6 302	28 586
中部地區	1 469 463	77 703	388 514
臺中市	309 402	27 571	123 776
苗栗縣	137 166	5 322	27 437
臺中縣	383 016	20 165	106 120
彰化縣	312 209	10 826	70 610
南投縣	136 095	8 396	28 054
雲林縣	191 575	5 423	32 517
南部地區	1 862 787	89 471	468 428
嘉義市	80 232	4 618	22 474
臺南市	222 919	13 683	66 392
高雄市	481 862	29 568	145 897
嘉義縣	150 023	4 588	26 159
臺南縣	313 820	14 034	73 701
高雄縣	356 592	14 466	86 591
屏東縣	234 758	7 714	42 998
澎湖縣	22 581	800	4 216
東部地區	154 448	7 550	33 449
臺東縣	61 944	2 369	12 608
花蓮縣	92 504	5 181	20 841
金馬地區	13 445	515	3 133
金門縣	12 140	474	2 815
連江縣	1 305	41	318

註：本表未含居住於其他房屋及其他處所之普通住戶。

**Table 14 Number of years moving into this house for ordinary households
in Taiwan-Fukien Area**

At the end of December, 2000

Unit : Household

6 - 1 0 年 6-10 years	1 1 - 1 5 年 11-15 years	1 6 - 2 0 年 16-20 years	2 1 年 以 上 21 years or more	
1 206 417	941 140	823 201	1 277 643	By city/county
1 204 462	939 194	821 164	1 273 784	Grand total
544 177	442 748	358 334	471 762	Taiwan Area
151 926	156 109	117 113	151 131	Northern Region
22 878	15 003	15 863	19 705	Taipei Municipality
19 810	13 629	11 199	21 062	Keelung City
212 395	164 449	124 105	154 715	Hsinchu City
20 084	18 135	19 726	32 091	Taipei County
96 809	59 586	55 287	68 151	Ilan County
20 275	15 837	15 041	24 907	Taoyuan County
274 424	202 420	192 776	333 626	Hsinchu County
61 393	38 021	23 723	34 918	Central Region
23 268	19 270	24 079	37 790	Taichung City
81 593	54 505	49 750	70 883	Miaoli County
56 313	44 468	44 192	85 800	Taichung County
23 100	19 322	18 718	38 505	Changhua County
28 757	26 834	32 314	65 730	Nantou County
358 480	272 096	248 122	426 190	Yunlin County
17 192	10 848	7 506	17 594	Southern Region
47 346	35 135	27 101	33 262	Chiayi City
93 604	73 470	53 777	85 546	Tainan City
23 904	20 356	22 944	52 072	Kaohsiung Municipality
59 243	43 226	43 441	80 175	Chiayi County
69 128	49 625	51 951	84 831	Tainan County
44 659	36 374	37 739	65 274	Kaohsiung County
3 404	3 062	3 663	7 436	Pingtung County
27 381	21 930	21 932	42 206	Penghu County
10 553	8 656	9 155	18 603	Eastern Region
16 828	13 274	12 777	23 603	Taitung County
1 955	1 946	2 037	3 859	Hualien County
1 827	1 770	1 891	3 363	Kingmen-Matsu Area
128	176	146	496	Kingmen County
				Lienkiang County

Note : This table does not include collective living quarters and other places of the ordinary households.

表 1 4 臺閩地區普通住戶住進現宅時間(續1)

中華民國 89 年 12 月底

單位：戶

	總 計 Grand total	1 年 以 下 Less than 1 year	1 - 5 年 1-5 years
按 都 會 區 分			
總 計	6 412 106	358 034	1 805 671
大 都 會 區	4 349 577	273 858	1 367 592
臺北基隆大都會區	2 072 491	129 682	652 061
中壢桃園大都會區	472 638	32 685	161 805
臺中彰化大都會區	602 072	43 449	213 402
臺南大都會區	361 957	22 351	104 031
高雄大都會區	840 419	45 691	236 293
次 都 會 區	289 665	18 593	83 982
新竹次都會區	180 844	13 048	55 652
嘉義次都會區	108 821	5 545	28 330
非 都 會 區	1 772 864	65 583	354 097
按家戶人口組成分			
總 計	6 412 106	358 034	1 805 671
1人	1 366 172	110 503	442 874
2人	1 106 729	76 057	311 821
3人	1 134 200	63 666	344 125
4人	1 308 029	61 534	395 136
5人	770 634	28 217	191 699
6-9人	667 974	17 041	114 066
10人以上	58 368	1 016	5 950
按家戶型態分			
總 計	6 412 106	358 034	1 805 671
核心家戶	3 540 437	183 666	1 085 241
夫婦	500 888	32 031	125 383
夫婦及未婚子女	2 667 167	129 530	852 995
夫(或婦)及未婚子女	372 382	22 105	106 863
複合家戶	1 009 220	24 325	155 997
祖父母、父母及未婚子女	678 390	15 656	104 733
父母及已婚子女	256 051	6 371	39 515
祖父母及未婚孫子女	74 779	2 298	11 749
單身家戶	1 366 172	110 503	442 874
其他家戶	496 277	39 540	121 559
有親屬關係	417 362	17 828	89 339
無親屬關係	78 915	21 712	32 220
按住宅權屬分			
總 計	6 412 106	358 034	1 805 671
自 有	5 287 172	180 193	1 336 317
租 押	656 277	144 418	326 295
配 住	112 949	5 671	17 196
其他(含借住)	355 708	27 752	125 863

註：本表未含居住於其他房屋及其他處所之普通住戶。

**Table 14 Number of years moving into this house for ordinary households
in Taiwan-Fukien Area(Cont. 1)**

At the end of December, 2000

Unit : Household

6 - 1 0 年 6-10 years	1 1 - 1 5 年 11-15 years	1 6 - 2 0 年 16-20 years	2 1 年 以 上 21 years or more	
				By metropolitan area
1 206 417	941 140	823 201	1 277 643	Grand total
846 906	651 375	517 909	691 937	Main metropolitan area
382 896	332 498	253 663	321 691	Taipei-Keelung
96 174	59 898	55 147	66 929	Chungli-Taoyuan
126 342	79 283	59 561	80 035	Taichung-Changhwa
76 285	54 807	45 665	58 818	Tainan
165 209	124 889	103 873	164 464	Kaohsiung
54 486	37 930	32 636	62 038	Secondary metropolitan area
31 776	23 006	20 428	36 934	Hsinchu
22 710	14 924	12 208	25 104	Chiayi
305 025	251 835	272 656	523 668	Non-metropolitan area
				By family household composition
1 206 417	941 140	823 201	1 277 643	Grand total
239 476	156 105	141 557	275 657	1 person
181 173	140 992	135 861	260 825	2 persons
209 828	165 399	144 050	207 132	3 persons
286 100	215 501	160 699	189 059	4 persons
164 742	136 497	110 724	138 755	5 persons
116 718	116 899	118 528	184 722	6-9 persons
8 380	9 747	11 782	21 493	10 persons or more
				By type of family household
1 206 417	941 140	823 201	1 277 643	Grand total
732 940	552 381	434 534	551 675	Nucleus family household
72 529	61 689	66 915	142 341	A married couple
592 121	436 056	319 557	336 908	A married couple with unmarried child(ren)
68 290	54 636	48 062	72 426	A father or mother with unmarried child(ren)
154 960	164 753	179 901	329 284	Complex household
107 833	114 648	123 975	211 545	Grand parents,parents with unmarried child(ren)
36 995	39 610	43 791	89 769	Parents and married child(ren)
10 132	10 495	12 135	27 970	Grand parents with unmarried grand child(ren)
239 476	156 105	141 557	275 657	One-person household
79 041	67 901	67 209	121 027	Other households
70 055	62 639	63 179	114 322	Relative-composed
8 986	5 262	4 030	6 705	Nonrelative-composed
				By house ownership
1 206 417	941 140	823 201	1 277 643	Grand total
1 022 551	850 174	755 915	1 142 022	Self-owned
98 752	38 030	21 395	27 387	Rented
13 360	9 914	12 318	54 490	Allotted
71 754	43 022	33 573	53 744	Others(including borrowed)

Note : This table does not include collective living quarters and other places of the ordinary households.

表 1 4 臺閩地區普通住戶住進現宅時間(續2)

中華民國 89 年 12 月底

單位：戶

	總 計 Grand total	1 年 以 下 Less than 1 year	1 - 5 年 1-5 years
按戶長之性別及年齡分			
總 計	6 412 106	358 034	1 805 671
未滿25歲	168 987	38 211	63 899
25-34歲	928 130	108 643	469 424
35-44歲	1 773 602	104 991	650 329
45-54歲	1 512 669	55 680	346 080
55-64歲	914 216	23 446	136 622
65歲以上	1 114 502	27 063	139 317
男	4 267 648	219 303	1 116 237
未滿25歲	85 888	18 665	31 626
25-34歲	599 323	68 634	291 792
35-44歲	1 169 212	63 246	397 375
45-54歲	1 024 632	35 191	215 279
55-64歲	628 787	15 249	88 674
65歲以上	759 806	18 318	91 491
女	2 144 458	138 731	689 434
未滿25歲	83 099	19 546	32 273
25-34歲	328 807	40 009	177 632
35-44歲	604 390	41 745	252 954
45-54歲	488 037	20 489	130 801
55-64歲	285 429	8 197	47 948
65歲以上	354 696	8 745	47 826
按戶長之性別及婚姻狀況分			
總 計	6 412 106	358 034	1 805 671
未 婚	740 698	88 726	275 179
已婚或同居	4 691 953	224 522	1 314 162
離婚或分居	340 370	26 867	118 727
喪 偶	639 085	17 919	97 603
男	4 267 648	219 303	1 116 237
未 婚	454 420	49 183	154 176
已婚或同居	3 487 972	155 367	894 321
離婚或分居	158 866	10 397	45 044
喪 偶	166 390	4 356	22 696
女	2 144 458	138 731	689 434
未 婚	286 278	39 543	121 003
已婚或同居	1 203 981	69 155	419 841
離婚或分居	181 504	16 470	73 683
喪 偶	472 695	13 563	74 907

註：本表未含居住於其他房屋及其他處所之普通住戶。

**Table 14 Number of years moving into this house for ordinary households
in Taiwan-Fukien Area(Cont. 2)**

At the end of December, 2000

Unit : Household

6 - 1 0 年 6-10 years	1 1 - 1 5 年 11-15 years	1 6 - 2 0 年 16-20 years	2 1 年 以 上 21 years or more	
				By sex and age of householder
1 206 417	941 140	823 201	1 277 643	Grand total
22 995	14 792	12 889	16 201	Less than 25 years
154 700	63 764	54 149	77 450	25-34 years
441 161	266 532	145 892	164 697	35-44 years
310 701	291 834	252 450	255 924	45-54 years
137 217	152 726	172 579	291 626	55-64 years
139 643	151 492	185 242	471 745	65 years and over
796 697	646 075	579 729	909 607	Male
12 003	7 901	6 864	8 829	Less than 25 years
98 743	43 481	39 452	57 221	25-34 years
293 518	184 027	102 583	128 463	35-44 years
206 950	202 292	179 605	185 315	45-54 years
92 862	104 758	121 397	205 847	55-64 years
92 621	103 616	129 828	323 932	65 years and over
409 720	295 065	243 472	368 036	Female
10 992	6 891	6 025	7 372	Less than 25 years
55 957	20 283	14 697	20 229	25-34 years
147 643	82 505	43 309	36 234	35-44 years
103 751	89 542	72 845	70 609	45-54 years
44 355	47 968	51 182	85 779	55-64 years
47 022	47 876	55 414	147 813	65 years and over
				By sex and marital status of family living supporter
1 206 417	941 140	823 201	1 277 643	Grand total
122 612	76 795	66 545	110 841	Unmarried
924 857	726 735	617 688	883 989	Married or cohabited
67 162	44 344	34 637	48 633	Divorced or separated
91 786	93 266	104 331	234 180	Widowed
796 697	646 075	579 729	909 607	Male
74 841	49 207	45 456	81 557	Unmarried
669 958	551 960	487 605	728 761	Married or cohabited
29 878	21 898	19 524	32 125	Divorced or separated
22 020	23 010	27 144	67 164	Widowed
409 720	295 065	243 472	368 036	Female
47 771	27 588	21 089	29 284	Unmarried
254 899	174 775	130 083	155 228	Married or cohabited
37 284	22 446	15 113	16 508	Divorced or separated
69 766	70 256	77 187	167 016	Widowed

Note : This table does not include collective living quarters and other places of the ordinary households.

表 1 4 臺閩地區普通住戶住進現宅時間(續3)

中華民國 89 年 12 月底

單位：戶

	總 計 Grand total	1 年 以 下 Less than 1 year	1 - 5 年 1-5 years
按戶長之性別及教育程度分			
總 計	6 412 106	358 034	1 805 671
不識字	291 156	6 988	37 543
自修	62 448	1 563	7 809
國小	1 898 417	58 079	337 404
國(初)中	1 084 393	58 276	308 958
高中(職)	1 681 877	114 015	582 591
專科	669 298	52 205	255 640
大學	603 376	54 417	222 825
碩士及以上	121 141	12 491	52 901
男	4 267 648	219 303	1 116 237
不識字	93 794	2 014	10 589
自修	37 985	898	4 436
國小	1 248 795	33 798	194 525
國(初)中	767 566	37 742	200 115
高中(職)	1 126 177	67 671	351 749
專科	471 909	32 830	167 050
大學	424 619	34 643	146 493
碩士及以上	96 803	9 707	41 280
女	2 144 458	138 731	689 434
不識字	197 362	4 974	26 954
自修	24 463	665	3 373
國小	649 622	24 281	142 879
國(初)中	316 827	20 534	108 843
高中(職)	555 700	46 344	230 842
專科	197 389	19 375	88 590
大學	178 757	19 774	76 332
碩士及以上	24 338	2 784	11 621
按戶長之性別及工作狀況分			
總 計	6 412 106	358 034	1 805 671
有工作	4 280 536	263 947	1 369 920
農業	468 467	11 080	63 324
工業	1 202 554	72 309	397 245
服務業	2 609 515	180 558	909 351
無工作	2 131 570	94 087	435 751
男	4 267 648	219 303	1 116 237
有工作	3 165 535	177 018	933 766
農業	407 397	9 336	53 550
工業	988 990	57 487	313 155
服務業	1 769 148	110 195	567 061
無工作	1 102 113	42 285	182 471
女	2 144 458	138 731	689 434
有工作	1 115 001	86 929	436 154
農業	61 070	1 744	9 774
工業	213 564	14 822	84 090
服務業	840 367	70 363	342 290
無工作	1 029 457	51 802	253 280

註：本表未含居住於其他房屋及其他處所之普通住戶。

**Table 14 Number of years moving into this house for ordinary households
in Taiwan-Fukien Area(Cont. 3)**

At the end of December, 2000

Unit : Household

6 - 1 0 年 6-10 years	1 1 - 1 5 年 11-15 years	1 6 - 2 0 年 16-20 years	2 1 年 以 上 21 years or more	
1 206 417	941 140	823 201	1 277 643	By sex and educational attainment of householder
38 641	39 392	48 163	120 429	Illiterate
8 002	8 441	10 032	26 601	Self-educated
310 851	307 692	327 822	556 569	Primary school
220 609	165 377	137 042	194 131	Junior high
347 820	234 403	175 877	227 171	Senior high (vocational)
137 103	87 973	60 950	75 427	Junior college
119 446	83 730	54 965	67 993	College & university
23 945	14 132	8 350	9 322	Graduate school and above
796 697	646 075	579 729	909 607	Male
11 766	12 174	15 948	41 303	Illiterate
4 637	4 967	6 113	16 934	Self-educated
195 232	202 230	225 650	397 360	Primary school
152 857	120 210	103 642	153 000	Junior high
230 476	165 985	131 613	178 683	Senior high (vocational)
97 914	66 292	47 552	60 271	Junior college
84 321	62 510	42 293	54 359	College & university
19 494	11 707	6 918	7 697	Graduate school and above
409 720	295 065	243 472	368 036	Female
26 875	27 218	32 215	79 126	Illiterate
3 365	3 474	3 919	9 667	Self-educated
115 619	105 462	102 172	159 209	Primary school
67 752	45 167	33 400	41 131	Junior high
117 344	68 418	44 264	48 488	Senior high (vocational)
39 189	21 681	13 398	15 156	Junior college
35 125	21 220	12 672	13 634	College & university
4 451	2 425	1 432	1 625	Graduate school and above
1 206 417	941 140	823 201	1 277 643	By sex and working status of householder
866 537	628 113	499 352	652 667	Grand total
70 167	69 019	81 848	173 029	Holding no job
258 136	180 974	141 723	152 167	Agriculture
538 234	378 120	275 781	327 471	Industry
339 880	313 027	323 849	624 976	Services
796 697	646 075	579 729	909 607	Holding no job
637 362	484 638	397 398	535 353	Male
60 591	60 153	71 827	151 940	Holding a job
212 071	152 905	120 780	132 592	Agriculture
364 700	271 580	204 791	250 821	Industry
159 335	161 437	182 331	374 254	Services
409 720	295 065	243 472	368 036	Holding no job
229 175	143 475	101 954	117 314	Female
9 576	8 866	10 021	21 089	Holding a job
46 065	28 069	20 943	19 575	Agriculture
173 534	106 540	70 990	76 650	Industry
180 545	151 590	141 518	250 722	Services
				Holding no job

Note : This table does not include collective living quarters and other places of the ordinary households.

表 1 4 臺閩地區普通住戶住進現宅時間(續4)

中華民國 89 年 12 月底

單位：戶

	總 計 Grand total	1 年 以 下 Less than 1 year	1 - 5 年 1-5 years
按主要家計負責人之性別及年齡分			
總 計	6 333 191	336 322	1 773 451
未滿25歲	190 234	28 114	63 523
25-34歲	1 095 568	106 631	480 649
35-44歲	1 937 947	106 998	666 911
45-54歲	1 521 935	54 427	342 767
55-64歲	768 295	19 713	115 263
65歲以上	819 212	20 439	104 338
男	4 487 764	219 690	1 184 170
未滿25歲	99 438	13 865	32 013
25-34歲	767 150	71 585	324 149
35-44歲	1 386 038	69 596	446 323
45-54歲	1 100 181	36 689	230 623
55-64歲	561 687	13 689	80 286
65歲以上	573 270	14 266	70 776
女	1 845 427	116 632	589 281
未滿25歲	90 796	14 249	31 510
25-34歲	328 418	35 046	156 500
35-44歲	551 909	37 402	220 588
45-54歲	421 754	17 738	112 144
55-64歲	206 608	6 024	34 977
65歲以上	245 942	6 173	33 562
按主要家計負責人之性別及婚姻狀況分			
總 計	6 333 191	336 322	1 773 451
未 婚	899 963	76 986	287 099
已婚或同居	4 643 571	220 192	1 299 508
離婚或分居	335 358	25 797	114 337
喪 偶	454 299	13 347	72 507
男	4 487 764	219 690	1 184 170
未 婚	570 177	43 576	165 172
已婚或同居	3 633 340	162 591	957 459
離婚或分居	164 240	10 212	44 556
喪 偶	120 007	3 311	16 983
女	1 845 427	116 632	589 281
未 婚	329 786	33 410	121 927
已婚或同居	1 010 231	57 601	342 049
離婚或分居	171 118	15 585	69 781
喪 偶	334 292	10 036	55 524

註：1.本表未含居住於其他房屋及其他處所之普通住戶。 2.本表未含無親屬關係之普通住戶。

**Table 14 Number of years moving into this house for ordinary households
in Taiwan-Fukien Area(Cont. 4)**

At the end of December, 2000

Unit : Household

6 - 1 0 年 6-10 years	1 1 - 1 5 年 11-15 years	1 6 - 2 0 年 16-20 years	2 1 年 以 上 21 years or more	
1 197 431	935 878	819 171	1 270 938	By sex and age of family living supporter
				Grand total
29 966	22 140	20 257	26 234	Less than 25 years
179 864	97 638	92 156	138 630	25-34 years
460 122	290 446	177 700	235 770	35-44 years
310 013	290 609	252 847	271 272	45-54 years
115 530	126 605	143 580	247 604	55-64 years
101 936	108 440	132 631	351 428	65 years and over
845 509	685 143	608 396	944 856	Male
15 944	12 014	11 020	14 582	Less than 25 years
124 065	71 166	70 345	105 840	25-34 years
330 894	215 716	133 706	189 803	35-44 years
221 461	216 029	190 417	204 962	45-54 years
83 519	93 400	107 268	183 525	55-64 years
69 626	76 818	95 640	246 144	65 years and over
351 922	250 735	210 775	326 082	Female
14 022	10 126	9 237	11 652	Less than 25 years
55 799	26 472	21 811	32 790	25-34 years
129 228	74 730	43 994	45 967	35-44 years
88 552	74 580	62 430	66 310	45-54 years
32 011	33 205	36 312	64 079	55-64 years
32 310	31 622	36 991	105 284	65 years and over
1 197 431	935 878	819 171	1 270 938	By sex and marital status of family living supporter
				Grand total
149 248	109 508	102 438	174 684	Unmarried
916 701	717 811	609 870	879 489	Married or cohabited
65 036	43 521	34 901	51 766	Divorced or separated
66 446	65 038	71 962	164 999	Widowed
845 509	685 143	608 396	944 856	Male
93 490	71 647	70 378	125 914	Unmarried
705 863	574 380	498 141	734 906	Married or cohabited
30 058	22 715	20 826	35 873	Divorced or separated
16 098	16 401	19 051	48 163	Widowed
351 922	250 735	210 775	326 082	Female
55 758	37 861	32 060	48 770	Unmarried
210 838	143 431	111 729	144 583	Married or cohabited
34 978	20 806	14 075	15 893	Divorced or separated
50 348	48 637	52 911	116 836	Widowed

Note : 1.This table does not include collective living quarters and other places of the ordinary households.
2.This table does not include nonrelative-composed ordinary households.

表 1 4 臺閩地區普通住戶住進現宅時間(續完)

中華民國 89 年 12 月底

單位：戶

	總 計 Grand total	1 年 以 下 Less than 1 year	1 - 5 年 1-5 years
按主要家計負責人之 性別及教育程度分			
總 計	6 333 191	336 322	1 773 451
不識字	205 045	5 058	26 836
自修	44 849	1 144	5 797
國小	1 629 646	51 079	296 540
國(初)中	1 128 453	57 832	311 755
高中(職)	1 815 548	112 386	591 205
專科	736 790	49 249	262 830
大學	636 748	47 272	222 640
碩士及以上	136 112	12 302	55 848
男	4 487 764	219 690	1 184 170
不識字	65 829	1 470	7 716
自修	27 651	694	3 357
國小	1 116 941	31 080	181 241
國(初)中	847 371	39 640	216 476
高中(職)	1 300 242	71 273	387 920
專科	547 462	33 341	184 754
大學	470 146	32 286	157 150
碩士及以上	112 122	9 906	45 556
女	1 845 427	116 632	589 281
不識字	139 216	3 588	19 120
自修	17 198	450	2 440
國小	512 705	19 999	115 299
國(初)中	281 082	18 192	95 279
高中(職)	515 306	41 113	203 285
專科	189 328	15 908	78 076
大學	166 602	14 986	65 490
碩士及以上	23 990	2 396	10 292
按主要家計負責人之 性別及工作狀況分			
總 計	6 333 191	336 322	1 773 451
有工作	4 831 841	270 135	1 458 911
農業	483 100	11 432	65 163
工業	1 405 954	75 377	432 057
服務業	2 942 787	183 326	961 691
無工作	1 501 350	66 187	314 540
男	4 487 764	219 690	1 184 170
有工作	3 684 378	189 309	1 046 014
農業	421 903	9 750	55 755
工業	1 181 021	61 594	352 078
服務業	2 081 454	117 965	638 181
無工作	803 386	30 381	138 156
女	1 845 427	116 632	589 281
有工作	1 147 463	80 826	412 897
農業	61 197	1 682	9 408
工業	224 933	13 783	79 979
服務業	861 333	65 361	323 510
無工作	697 964	35 806	176 384

註：1.本表未含居住於其他房屋及其他處所之普通住戶。 2.本表未含無親屬關係之普通住戶。

**Table 14 Number of years moving into this house for ordinary households
in Taiwan-Fukien Area(Cont.)**

At the end of December, 2000

Unit : Household

6 - 1 0 年 6-10 years	1 1 - 1 5 年 11-15 years	1 6 - 2 0 年 16-20 years	2 1 年 以 上 21 years or more	
1 197 431	935 878	819 171	1 270 938	By sex and educational attainment of family living supporter
26 891	26 558	32 730	86 972	Grand total
5 723	5 830	6 961	19 394	Illiterate
270 736	261 893	277 681	471 717	Self-educated
225 532	172 076	146 703	214 555	Primary school
366 914	258 499	205 298	281 246	Junior high
148 185	101 358	75 296	99 872	Senior high (vocational)
126 876	92 781	63 654	83 525	Junior college
26 574	16 883	10 848	13 657	College & university
845 509	685 143	608 396	944 856	Graduate school and above
8 244	8 298	10 790	29 311	Male
3 400	3 514	4 279	12 407	Illiterate
178 741	181 556	198 646	345 677	Self-educated
166 317	132 749	116 519	175 670	Primary school
260 731	194 432	160 315	225 571	Junior high
111 470	78 909	59 482	79 506	Senior high (vocational)
94 353	71 475	49 373	65 509	Junior college
22 253	14 210	8 992	11 205	College & university
351 922	250 735	210 775	326 082	Graduate school and above
18 647	18 260	21 940	57 661	Female
2 323	2 316	2 682	6 987	Illiterate
91 995	80 337	79 035	126 040	Self-educated
59 215	39 327	30 184	38 885	Primary school
106 183	64 067	44 983	55 675	Junior high
36 715	22 449	15 814	20 366	Senior high (vocational)
32 523	21 306	14 281	18 016	Junior college
4 321	2 673	1 856	2 452	College & university
				Graduate school and above
1 197 431	935 878	819 171	1 270 938	By sex and working status of family living supporter
956 207	723 538	598 600	824 450	Grand total
72 008	71 101	83 891	179 505	Holding no job
291 508	215 031	179 063	212 918	Agriculture
592 691	437 406	335 646	432 027	Industry
241 224	212 340	220 571	446 488	Services
845 509	685 143	608 396	944 856	Holding no job
727 116	569 971	479 792	672 176	Male
62 531	62 301	73 731	157 835	Holding a job
244 794	184 103	153 541	184 911	Agriculture
419 791	323 567	252 520	329 430	Industry
118 393	115 172	128 604	272 680	Services
351 922	250 735	210 775	326 082	Holding no job
229 091	153 567	118 808	152 274	Female
9 477	8 800	10 160	21 670	Holding a job
46 714	30 928	25 522	28 007	Agriculture
172 900	113 839	83 126	102 597	Industry
122 831	97 168	91 967	173 808	Services
				Holding no job

Note : 1.This table does not include collective living quarters and other places of the ordinary households.
2.This table does not include nonrelative-composed ordinary households.

表 1 5 臺閩地區人口密度及性比例

中華民國 89 年 12 月底

	人 口 數 (人)					
	Number of persons (person)					
	總 計 Grand total	不 含 外 籍 勞 工 之 人 數 Not including foreign labors	男 Male	不 含 外 籍 勞 工 之 人 數 Not including foreign labors	女 Female	不 含 外 籍 勞 工 之 人 數 Not including foreign labors
按 縣 市 別 分						
總 計	22 300 929	21 999 851	11 386 084	11 226 840	10 914 845	10 773 011
臺灣地區	22 226 879	21 925 893	11 333 696	11 174 527	10 893 183	10 751 366
北部地區	9 834 688	9 663 973	4 966 136	4 884 225	4 868 552	4 779 748
臺北市	2 624 257	2 590 587	1 280 792	1 269 986	1 343 465	1 320 601
基隆市	387 504	385 266	198 227	197 633	189 277	187 633
新竹市	395 746	385 009	203 251	200 045	192 495	184 964
臺北縣	3 722 082	3 680 163	1 865 510	1 846 255	1 856 572	1 833 908
宜蘭縣	444 950	441 241	232 023	230 045	212 927	211 196
桃園縣	1 808 833	1 742 033	947 711	907 358	861 122	834 675
新竹縣	451 316	439 674	238 622	232 903	212 694	206 771
中部地區	5 482 063	5 409 702	2 805 510	2 761 118	2 676 553	2 648 584
臺中市	989 047	979 566	486 737	482 887	502 310	496 679
苗栗縣	534 366	526 245	276 602	271 727	257 764	254 518
臺中縣	1 510 480	1 488 754	778 212	765 050	732 268	723 704
彰化縣	1 255 332	1 236 894	643 346	631 294	611 986	605 600
南投縣	487 398	483 559	251 117	248 829	236 281	234 730
雲林縣	705 440	694 684	369 496	361 331	335 944	333 353
南部地區	6 378 145	6 323 036	3 278 202	3 246 749	3 099 943	3 076 287
嘉義市	266 126	264 216	131 471	130 408	134 655	133 808
臺南市	725 985	722 235	360 898	359 110	365 087	363 125
高雄市	1 493 806	1 479 122	749 294	744 709	744 512	734 413
嘉義縣	552 749	548 554	292 646	289 850	260 103	258 704
臺南縣	1 120 394	1 105 486	580 091	569 867	540 303	535 619
高雄縣	1 262 969	1 252 140	662 208	654 354	600 761	597 786
屏東縣	872 902	868 334	452 609	449 644	420 293	418 690
澎湖縣	83 214	82 949	48 985	48 807	34 229	34 142
東部地區	531 983	529 182	283 848	282 435	248 135	246 747
臺東縣	204 919	204 326	111 069	110 849	93 850	93 477
花蓮縣	327 064	324 856	172 779	171 586	154 285	153 270
金馬地區	74 050	73 958	52 388	52 313	21 662	21 645
金門縣	56 275	56 262	36 889	36 889	19 386	19 373
連江縣	17 775	17 696	15 499	15 424	2 276	2 272
按 都 會 區 分						
總 計	22 300 929	21 999 851	11 386 084	11 226 840	10 914 845	10 773 011
大都會區	14 571 028	14 368 886	7 340 252	7 240 443	7 230 776	7 128 443
臺北基隆大都會區	6 646 503	6 570 421	3 299 404	3 269 907	3 347 099	3 300 514
中壢桃園大都會區	1 798 762	1 734 604	939 621	901 258	859 141	833 346
臺中彰化大都會區	2 131 260	2 104 988	1 070 707	1 057 084	1 060 553	1 047 904
臺南大都會區	1 238 837	1 227 152	624 153	616 540	614 684	610 612
高雄大都會區	2 755 666	2 731 721	1 406 367	1 395 654	1 349 299	1 336 067
次都會區	1 041 727	1 023 471	532 114	525 360	509 613	498 111
新竹次都會區	669 210	653 525	343 521	338 249	325 689	315 276
嘉義次都會區	372 517	369 946	188 593	187 111	183 924	182 835
非都會區	6 688 174	6 607 494	3 513 718	3 461 037	3 174 456	3 146 457

Table 15 Population density and sex ratio in Taiwan-Fukien Area

At the end of December, 2000

性比例(不含外籍勞工) (男/女)*100 Sex ratio (not including foreign labors) (male/female)*100	土地總面積 (平方公里) Total land area (sq. km.)	人口密度 (人/平方公里) Population density (person/sq. km.)	
104.2	36 188.0	616.3	By city/county
103.9	36 006.2	617.3	Grand total
102.2	7 353.4	1 337.4	Taiwan Area
96.2	271.8	9 655.1	Northern Region
105.3	132.8	2 918.0	Taipei Municipality
108.2	104.1	3 801.6	Keelung City
100.7	2 052.6	1 813.3	Hsinchu City
108.9	2 143.6	207.6	Taipei County
108.7	1 221.0	1 481.4	Ilan County
112.6	1 427.6	316.1	Taoyuan County
104.2	10 506.9	521.8	Hsinchu County
97.2	163.4	6 052.9	Central Region
106.8	1 820.3	293.6	Taichung City
105.7	2 051.5	736.3	Miaoli County
104.2	1 074.4	1 168.4	Taichung County
106.0	4 106.4	118.7	Changhua County
108.4	1 290.8	546.5	Nantou County
105.5	10 002.1	637.7	Yunlin County
97.5	60.0	4 435.4	Southern Region
98.9	175.7	4 132.0	Chiayi City
101.4	153.6	9 725.3	Tainan City
112.0	1 901.7	290.7	Kaohsiung Municipality
106.4	2 016.0	555.8	Chiayi County
109.5	2 792.7	452.2	Tainan County
107.4	2 775.6	314.5	Kaohsiung County
143.0	126.9	655.7	Pingtung County
114.5	8 143.8	65.3	Penghu County
118.6	3 515.3	58.3	Eastern Region
112.0	4 628.6	70.7	Taitung County
241.7	181.9	407.1	Hualien County
190.4	153.1	367.6	Kingmen-Matsu Area
678.9	28.8	617.2	Kingmen County
			Lienkiang County
104.2	36 188.0	616.3	By metropolitan area
101.6	5 356.3	2 720.4	Grand total
99.1	2 265.3	2 934.0	Main metropolitan area
108.1	803.8	2 237.8	Taipei-Keelung
100.9	729.9	2 919.9	Chungli-Taoyuan
101.0	553.7	2 237.4	Taichung-Changhua
104.5	1 003.6	2 745.8	Tainan
105.5	835.5	1 246.8	Kaohsiung
107.3	576.9	1 160.0	Secondary metropolitan area
102.3	258.6	1 440.5	Hsinchu
110.0	29 996.2	223.0	Chiayi
			Non-metropolitan area

表 1 6 臺閩地區人口之年齡結構
(1)總計

中華民國 89 年 12 月底

單位：人

	總 計 Grand total	未 滿 5 歲 Under 5 years					
		合 計	0 歲	1 歲	2 歲	3 歲	4 歲
		Total	0 year	1 year	2 years	3 years	4 years
按 縣 市 別 分							
總 計	21 999 851	1 490 553	296 294	288 951	267 446	319 372	318 490
臺灣地區	21 925 893	1 487 390	295 588	288 342	266 883	318 730	317 847
北部地區	9 663 973	651 922	128 922	125 942	117 459	139 701	139 898
臺北市	2 590 587	161 555	31 347	31 641	29 666	34 902	33 999
基隆市	385 266	24 787	4 953	4 722	4 448	5 188	5 476
新竹市	385 009	27 023	5 477	5 298	4 743	5 750	5 755
臺北縣	3 680 163	239 436	47 455	45 885	42 686	51 372	52 038
宜蘭縣	441 241	30 486	5 977	5 709	5 565	6 685	6 550
桃園縣	1 742 033	132 394	26 353	25 562	23 808	28 136	28 535
新竹縣	439 674	36 241	7 360	7 125	6 543	7 668	7 545
中部地區	5 409 702	393 815	78 000	77 413	70 412	84 325	83 665
臺中市	979 566	71 104	13 207	13 869	12 485	15 708	15 835
苗栗縣	526 245	37 552	7 582	7 405	6 519	8 009	8 037
臺中縣	1 488 754	110 125	21 339	21 449	19 623	23 714	24 000
彰化縣	1 236 894	91 286	18 500	18 122	16 523	19 210	18 931
南投縣	483 559	34 041	6 854	6 617	6 183	7 279	7 108
雲林縣	694 684	49 707	10 518	9 951	9 079	10 405	9 754
南部地區	6 323 036	406 637	81 772	78 213	72 632	87 246	86 774
嘉義市	264 216	17 301	3 333	3 301	3 061	3 765	3 841
臺南市	722 235	43 589	8 396	8 355	7 651	9 582	9 605
高雄市	1 479 122	90 243	17 756	17 218	15 899	19 489	19 881
嘉義縣	548 554	38 721	8 302	7 604	7 101	8 109	7 605
臺南縣	1 105 486	70 843	14 382	13 713	12 664	15 245	14 839
高雄縣	1 252 140	82 742	16 913	16 060	14 889	17 472	17 408
屏東縣	868 334	58 501	11 697	11 069	10 527	12 520	12 688
澎湖縣	82 949	4 697	993	893	840	1 064	907
東部地區	529 182	35 016	6 894	6 774	6 380	7 458	7 510
臺東縣	204 326	14 023	2 796	2 747	2 627	2 947	2 906
花蓮縣	324 856	20 993	4 098	4 027	3 753	4 511	4 604
金馬地區	73 958	3 163	706	609	563	642	643
金門縣	56 262	2 793	626	536	498	561	572
連江縣	17 696	370	80	73	65	81	71
按 都 會 區 分							
總 計	21 999 851	1 490 553	296 294	288 951	267 446	319 372	318 490
大都會區	14 368 886	952 288	186 866	183 811	170 519	204 981	206 111
臺北基隆大都會區	6 570 421	419 265	82 443	80 935	75 626	90 106	90 155
中壢桃園大都會區	1 734 604	131 125	26 105	25 363	23 597	27 835	28 225
臺中彰化大都會區	2 104 988	154 164	29 327	30 017	27 364	33 527	33 929
臺南大都會區	1 227 152	77 261	15 094	14 850	13 658	16 919	16 740
高雄大都會區	2 731 721	170 473	33 897	32 646	30 274	36 594	37 062
次都會區	1 023 471	74 653	15 068	14 644	13 249	15 890	15 802
新竹次都會區	653 525	49 908	10 174	9 876	8 798	10 539	10 521
嘉義次都會區	369 946	24 745	4 894	4 768	4 451	5 351	5 281
非都會區	6 607 494	463 612	94 360	90 496	83 678	98 501	96 577

註：本表未含透過行政院勞工委員會引進之外籍勞工。

Table 16 Age structure of population in Taiwan-Fukien Area

(1)Grand total

At the end of December, 2000

Unit : Person

5 - 9 歲 5-9 years						
合 計	5 歲	6 歲	7 歲	8 歲	9 歲	
Total	5 years	6 years	7 years	8 years	9 years	
1 592 615	319 901	318 331	322 772	316 807	314 804	By city/county
1 589 267	319 237	317 677	322 097	316 103	314 153	Grand total
708 459	142 332	141 619	143 522	141 032	139 954	Taiwan Area
162 765	34 121	32 399	32 556	31 787	31 902	Northern Region
27 850	5 484	5 543	5 714	5 505	5 604	Taipei Municipality
28 421	5 739	5 664	5 827	5 639	5 552	Keelung City
276 984	54 236	55 063	56 487	55 905	55 293	Hsinchu City
33 002	6 609	6 494	6 818	6 546	6 535	Taipei County
143 392	28 787	29 102	28 893	28 620	27 990	Ilan County
36 045	7 356	7 354	7 227	7 030	7 078	Taoyuan County
410 344	82 106	81 979	83 095	82 201	80 963	Hsinchu County
78 499	15 767	16 091	15 687	15 570	15 384	Central Region
39 372	7 842	7 817	7 896	7 936	7 881	Taichung City
119 714	23 692	23 747	24 663	24 020	23 592	Miaoli County
92 539	18 320	18 189	18 760	18 825	18 445	Taichung County
35 511	7 009	7 141	7 217	7 076	7 068	Changhua County
44 709	9 476	8 994	8 872	8 774	8 593	Nantou County
433 514	87 354	86 681	87 997	85 496	85 986	Yunlin County
19 987	4 002	4 080	4 102	3 928	3 875	Southern Region
51 217	10 173	10 151	10 422	10 076	10 395	Chiayi City
101 445	20 286	20 482	20 685	19 967	20 025	Tainan City
34 737	7 318	6 910	6 948	6 703	6 858	Kaohsiung Municipality
74 774	14 910	14 757	15 277	14 885	14 945	Chiayi County
85 910	17 234	17 000	17 420	17 067	17 189	Tainan County
60 572	12 456	12 351	12 154	11 826	11 785	Kaohsiung County
4 872	975	950	989	1 044	914	Pingtung County
36 950	7 445	7 398	7 483	7 374	7 250	Penghu County
14 293	2 886	2 866	2 833	2 863	2 845	Eastern Region
22 657	4 559	4 532	4 650	4 511	4 405	Taitung County
3 348	664	654	675	704	651	Hualien County
2 937	595	573	589	616	564	Kingmen-Matsu Area
411	69	81	86	88	87	Kingmen County
						Lienkiang County
1 592 615	319 901	318 331	322 772	316 807	314 804	By metropolitan area
1 050 158	209 713	210 218	212 939	209 122	208 166	Grand total
460 861	92 504	91 673	93 372	91 807	91 505	Main metropolitan area
142 415	28 498	28 874	28 755	28 482	27 806	Taipei-Keelung
170 472	33 707	34 409	34 542	34 127	33 687	Chungli-Taoyuan
87 661	17 387	17 371	17 854	17 309	17 740	Taichung-Changhua
188 749	37 617	37 891	38 416	37 397	37 428	Tainan
77 788	15 798	15 730	15 820	15 284	15 156	Kaohsiung
50 944	10 344	10 315	10 344	10 003	9 938	Secondary metropolitan area
26 844	5 454	5 415	5 476	5 281	5 218	Hsinchu
464 669	94 390	92 383	94 013	92 401	91 482	Chiayi
						Non-metropolitan area

Note : This table does not include foreign labors introduced by Council of Labor Affairs, Executive Yuan.

表 1 6 臺閩地區人口之年齡結構(續1)
(1)總計

中華民國 89 年 12 月底

單位：人

	1 0 - 1 4 歲 10-14 years					
	合 計 Total	1 0 歲 10 years	1 1 歲 11 years	1 2 歲 12 years	1 3 歲 13 years	1 4 歲 14 years
按 縣 市 別 分						
總 計	1 581 723	330 657	308 091	336 424	306 408	300 143
臺灣地區	1 577 494	329 895	307 319	335 498	305 577	299 205
北部地區	694 002	147 097	136 333	147 703	133 051	129 818
臺北市	166 073	34 308	32 292	35 594	32 117	31 762
基隆市	27 031	5 776	5 302	5 906	5 094	4 953
新竹市	26 782	5 746	5 360	5 565	5 082	5 029
臺北縣	275 729	58 156	53 888	58 809	53 205	51 671
宜蘭縣	32 677	6 754	6 406	6 930	6 372	6 215
桃園縣	133 586	29 209	26 638	28 181	25 278	24 280
新竹縣	32 124	7 148	6 447	6 718	5 903	5 908
中部地區	410 155	85 026	79 707	86 155	80 355	78 912
臺中市	74 192	15 883	14 569	15 952	14 290	13 498
苗栗縣	39 348	8 214	7 805	8 239	7 606	7 484
臺中縣	118 930	24 950	23 319	24 914	23 053	22 694
彰化縣	95 938	19 635	18 507	19 938	18 825	19 033
南投縣	35 395	7 257	6 918	7 436	6 983	6 801
雲林縣	46 352	9 087	8 589	9 676	9 598	9 402
南部地區	437 934	90 405	84 354	94 360	85 388	83 427
嘉義市	19 959	4 197	3 844	4 259	3 922	3 737
臺南市	55 049	11 026	10 640	12 148	10 828	10 407
高雄市	103 554	21 348	19 862	22 575	20 148	19 621
嘉義縣	34 085	7 029	6 431	7 113	6 833	6 679
臺南縣	76 084	15 655	14 796	16 216	14 853	14 564
高雄縣	84 825	17 889	16 358	18 219	16 314	16 045
屏東縣	59 301	12 263	11 473	12 736	11 477	11 352
澎湖縣	5 077	998	950	1 094	1 013	1 022
東部地區	35 403	7 367	6 925	7 280	6 783	7 048
臺東縣	13 949	2 865	2 740	2 892	2 680	2 772
花蓮縣	21 454	4 502	4 185	4 388	4 103	4 276
金馬地區	4 229	762	772	926	831	938
金門縣	3 789	666	687	828	757	851
連江縣	440	96	85	98	74	87
按 都 會 區 分						
總 計	1 581 723	330 657	308 091	336 424	306 408	300 143
大都會區	1 043 203	219 606	203 712	223 411	201 169	195 305
臺北基隆大都會區	461 833	96 796	90 144	98 834	89 013	87 046
中壢桃園大都會區	133 617	29 125	26 605	28 219	25 278	24 390
臺中彰化大都會區	166 702	35 637	32 672	35 289	32 271	30 833
臺南大都會區	90 693	18 479	17 737	19 721	17 677	17 079
高雄大都會區	190 358	39 569	36 554	41 348	36 930	35 957
次都會區	73 732	15 873	14 504	15 447	14 061	13 847
新竹次都會區	46 811	10 257	9 338	9 774	8 713	8 729
嘉義次都會區	26 921	5 616	5 166	5 673	5 348	5 118
非都會區	464 788	95 178	89 875	97 566	91 178	90 991

註：本表未含透過行政院勞工委員會引進之外籍勞工。

Table 16 Age structure of population in Taiwan-Fukien Area(Cont. 1)

(1)Grand total

At the end of December, 2000

Unit : Person

1 5 - 1 9 歲 5-9 years						
合 計 Total	1 5 歲 15 years	1 6 歲 16 years	1 7 歲 17 years	1 8 歲 18 years	1 9 歲 19 years	
1 859 104	336 342	358 899	371 387	390 312	402 164	By city/county
1 854 915	335 440	357 936	370 441	389 732	401 366	Grand total
816 397	145 743	155 832	161 364	173 715	179 743	Taiwan Area
201 525	35 243	37 361	39 173	43 630	46 118	Northern Region
29 365	5 368	5 707	5 914	6 130	6 246	Taipei Municipality
34 970	5 694	6 203	6 178	8 022	8 873	Keelung City
321 777	58 454	62 094	64 487	67 285	69 457	Hsinchu City
36 447	7 052	7 648	7 862	7 030	6 855	Taipei County
157 210	27 637	30 089	30 818	33 982	34 684	Ilan County
35 103	6 295	6 730	6 932	7 636	7 510	Taoyuan County
466 089	87 053	91 428	94 296	95 921	97 391	Hsinchu County
87 732	15 750	16 306	16 241	19 662	19 773	Central Region
47 242	8 899	9 443	9 405	9 931	9 564	Taichung City
131 216	24 543	25 967	26 997	26 214	27 495	Miaoli County
107 313	20 356	21 581	22 444	21 405	21 527	Taichung County
36 821	7 060	7 329	7 861	7 104	7 467	Changhua County
55 765	10 445	10 802	11 348	11 605	11 565	Nantou County
529 239	95 267	103 009	106 445	110 619	113 899	Yunlin County
23 543	4 245	4 817	4 939	4 849	4 693	Southern Region
63 348	11 576	12 229	12 578	13 151	13 814	Chiayi City
122 507	22 509	24 620	25 368	24 733	25 277	Tainan City
42 261	7 547	8 050	8 263	8 919	9 482	Kaohsiung Municipality
94 137	17 014	18 412	18 676	19 751	20 284	Chiayi County
109 921	19 182	20 805	21 940	23 800	24 194	Tainan County
68 004	12 203	12 922	13 607	14 294	14 978	Kaohsiung County
5 518	991	1 154	1 074	1 122	1 177	Pingtung County
43 190	7 377	7 667	8 336	9 477	10 333	Penghu County
14 083	2 730	2 772	3 034	2 785	2 762	Eastern Region
29 107	4 647	4 895	5 302	6 692	7 571	Taitung County
4 189	902	963	946	580	798	Hualien County
3 756	822	877	881	537	639	Kingmen-Matsu Area
433	80	86	65	43	159	Kingmen County
						Lienkiang County
1 859 104	336 342	358 899	371 387	390 312	402 164	By metropolitan area
1 238 284	222 056	237 283	245 361	262 353	271 231	Grand total
544 934	97 616	103 639	107 962	115 505	120 212	Main metropolitan area
157 462	27 688	30 135	30 879	34 031	34 729	Taipei-Keelung
190 162	35 116	36 768	37 338	39 926	41 014	Chungli-Taoyuan
112 110	19 543	20 961	21 603	24 369	25 634	Taichung-Changhua
233 616	42 093	45 780	47 579	48 522	49 642	Tainan
87 339	15 369	16 787	17 005	18 641	19 537	Kaohsiung
55 329	9 592	10 303	10 358	12 108	12 968	Secondary metropolitan area
32 010	5 777	6 484	6 647	6 533	6 569	Hsinchu
533 481	98 917	104 829	109 021	109 318	111 396	Chiayi
						Non-metropolitan area

Note : This table does not include foreign labors introduced by Council of Labor Affairs, Executive Yuan.

表 1 6 臺閩地區人口之年齡結構(續2)
(1)總計

中華民國 89 年 12 月底

單位：人

	2 0 - 2 4 歲 20-24 years					
	合 計 Total	2 0 歲 20 years	2 1 歲 21 years	2 2 歲 22 years	2 3 歲 23 years	2 4 歲 24 years
按 縣 市 別 分						
總 計	1 991 513	400 091	409 804	396 527	379 001	406 090
臺灣地區	1 962 895	392 219	400 127	391 683	375 697	403 169
北部地區	854 607	169 415	175 303	169 769	162 380	177 740
臺北市	212 656	44 120	44 871	41 805	38 228	43 632
基隆市	34 027	6 554	6 907	6 830	6 736	7 000
新竹市	40 015	8 303	8 530	7 994	7 560	7 628
臺北縣	320 117	60 248	62 091	64 116	63 825	69 837
宜蘭縣	39 441	8 115	7 999	7 970	7 511	7 846
桃園縣	167 445	33 960	35 953	33 080	31 153	33 299
新竹縣	40 906	8 115	8 952	7 974	7 367	8 498
中部地區	466 578	90 867	91 301	94 136	92 683	97 591
臺中市	81 421	16 581	16 220	16 082	15 307	17 231
苗栗縣	41 002	8 691	7 796	8 176	7 995	8 344
臺中縣	148 136	30 219	30 698	29 926	28 361	28 932
彰化縣	102 347	18 631	18 793	20 798	21 618	22 507
南投縣	36 827	6 748	7 385	7 289	7 444	7 961
雲林縣	56 845	9 997	10 409	11 865	11 958	12 616
南部地區	593 101	120 835	122 811	118 279	112 225	118 951
嘉義市	20 515	3 829	3 916	4 236	4 003	4 531
臺南市	62 912	12 090	12 411	12 873	12 293	13 245
高雄市	135 935	26 636	27 774	26 861	25 926	28 738
嘉義縣	50 548	10 199	10 216	10 083	9 874	10 176
臺南縣	100 952	21 627	20 444	20 148	19 012	19 721
高雄縣	128 903	26 753	27 577	25 730	23 852	24 991
屏東縣	79 647	16 136	16 329	16 071	15 358	15 753
澎湖縣	13 689	3 565	4 144	2 277	1 907	1 796
東部地區	48 609	11 102	10 712	9 499	8 409	8 887
臺東縣	16 854	3 664	3 642	3 329	2 993	3 226
花蓮縣	31 755	7 438	7 070	6 170	5 416	5 661
金馬地區	28 618	7 872	9 677	4 844	3 304	2 921
金門縣	17 259	4 612	5 886	2 799	2 072	1 890
連江縣	11 359	3 260	3 791	2 045	1 232	1 031
按 都 會 區 分						
總 計	1 991 513	400 091	409 804	396 527	379 001	406 090
大都會區	1 291 682	257 904	264 717	256 861	245 173	267 027
臺北基隆大都會區	559 185	109 527	112 441	111 147	107 258	118 812
中壢桃園大都會區	166 497	33 939	35 513	32 969	30 925	33 151
臺中彰化大都會區	190 489	38 681	38 763	37 894	36 264	38 887
臺南大都會區	111 142	22 192	22 267	22 563	21 266	22 854
高雄大都會區	264 369	53 565	55 733	52 288	49 460	53 323
次都會區	91 227	17 718	18 905	18 398	17 491	18 715
新竹次都會區	59 079	11 564	12 019	11 954	11 460	12 082
嘉義次都會區	32 148	6 154	6 886	6 444	6 031	6 633
非都會區	608 604	124 469	126 182	121 268	116 337	120 348

註：本表未含透過行政院勞工委員會引進之外籍勞工。

Table 16 Age structure of population in Taiwan-Fukien Area(Cont. 2)

(1)Grand total

At the end of December, 2000

Unit : Person

2 5 - 2 9 歲 25-29 years						
合 計 Total	2 5 歲 25 years	2 6 歲 26 years	2 7 歲 27 years	2 8 歲 28 years	2 9 歲 29 years	
1 758 668	353 232	347 916	348 563	348 914	360 043	By city/county
1 753 508	351 450	346 688	347 698	348 263	359 409	Grand total
786 495	154 238	155 362	155 496	157 877	163 522	Taiwan Area
196 314	37 346	38 546	38 998	39 811	41 613	Northern Region
31 654	6 201	6 222	6 285	6 349	6 597	Taipei Municipality
33 456	6 572	6 532	6 584	6 764	7 004	Keelung City
310 775	61 695	61 675	61 516	62 115	63 774	Hsinchu City
33 801	6 892	6 801	6 793	6 591	6 724	Taipei County
144 833	28 554	28 452	28 365	29 142	30 320	Ilan County
35 662	6 978	7 134	6 955	7 105	7 490	Taoyuan County
424 865	86 622	83 709	84 430	83 947	86 157	Hsinchu County
80 597	15 100	15 227	15 903	16 750	17 617	Central Region
38 694	7 666	7 569	7 615	7 821	8 023	Taichung City
119 810	25 124	23 833	23 862	23 190	23 801	Miaoli County
97 208	20 474	19 536	19 280	18 958	18 960	Taichung County
34 590	7 011	6 716	6 873	6 824	7 166	Changhua County
53 966	11 247	10 828	10 897	10 404	10 590	Nantou County
503 620	102 903	100 099	100 020	98 756	101 842	Yunlin County
20 030	4 020	3 905	4 036	3 955	4 114	Southern Region
56 500	11 259	11 334	11 220	11 137	11 550	Chiayi City
123 883	24 891	24 550	24 708	24 513	25 221	Tainan City
42 650	8 868	8 415	8 482	8 351	8 534	Kaohsiung Municipality
83 145	17 106	16 487	16 557	16 105	16 890	Chiayi County
104 601	21 759	20 960	20 741	20 447	20 694	Tainan County
67 108	13 677	13 255	13 201	13 186	13 789	Kaohsiung County
5 703	1 323	1 193	1 075	1 062	1 050	Pingtung County
38 528	7 687	7 518	7 752	7 683	7 888	Penghu County
14 793	2 845	2 766	3 030	3 043	3 109	Eastern Region
23 735	4 842	4 752	4 722	4 640	4 779	Taitung County
5 160	1 782	1 228	865	651	634	Hualien County
3 670	1 167	865	634	495	509	Kingmen-Matsu Area
1 490	615	363	231	156	125	Kingmen County
						Lienkiang County
1 758 668	353 232	347 916	348 563	348 914	360 043	By metropolitan area
1 170 677	231 693	230 991	231 871	233 920	242 202	Grand total
531 731	103 823	105 006	105 434	106 891	110 577	Main metropolitan area
143 807	28 330	28 307	28 195	28 887	30 088	Taipei-Keelung
170 985	33 874	33 223	33 819	34 311	35 758	Chungli-Taoyuan
98 282	19 651	19 583	19 464	19 451	20 133	Taichung-Changhua
225 872	46 015	44 872	44 959	44 380	45 646	Tainan
83 620	16 306	16 387	16 678	16 735	17 514	Kaohsiung
55 355	10 570	10 869	10 913	11 268	11 735	Secondary metropolitan area
28 265	5 736	5 518	5 765	5 467	5 779	Hsinchu
504 371	105 233	100 538	100 014	98 259	100 327	Chiayi
						Non-metropolitan area

Note : This table does not include foreign labors introduced by Council of Labor Affairs, Executive Yuan.

表 1 6 臺閩地區人口之年齡結構(續3)

(1)總計

中華民國 89 年 12 月底

單位：人

	3 0 - 3 4 歲 30-34 years					
	合 計 Total	3 0 歲 30 years	3 1 歲 31 years	3 2 歲 32 years	3 3 歲 33 years	3 4 歲 34 years
按 縣 市 別 分						
總 計	1 852 870	370 119	371 852	373 258	353 866	383 775
臺灣地區	1 849 849	369 480	371 274	372 686	353 316	383 093
北部地區	845 617	168 697	170 644	170 129	161 980	174 167
臺北市	218 082	43 629	43 989	43 788	42 173	44 503
基隆市	33 596	6 685	6 757	6 741	6 524	6 889
新竹市	35 121	7 178	7 221	7 084	6 726	6 912
臺北縣	329 870	65 255	66 200	66 400	63 207	68 808
宜蘭縣	34 870	7 053	7 215	7 034	6 495	7 073
桃園縣	156 007	31 128	31 571	31 352	29 716	32 240
新竹縣	38 071	7 769	7 691	7 730	7 139	7 742
中部地區	443 877	88 387	88 912	89 831	84 136	92 611
臺中市	95 435	18 767	18 897	19 498	18 543	19 730
苗栗縣	39 872	8 151	7 994	8 015	7 479	8 233
臺中縣	122 964	24 303	24 724	24 871	23 642	25 424
彰化縣	95 435	19 103	19 168	19 212	17 858	20 094
南投縣	37 513	7 437	7 547	7 586	7 074	7 869
雲林縣	52 658	10 626	10 582	10 649	9 540	11 261
南部地區	520 862	104 370	103 814	104 943	99 404	108 331
嘉義市	21 943	4 284	4 435	4 345	4 189	4 690
臺南市	61 276	11 918	12 346	12 324	11 763	12 925
高雄市	128 396	26 010	25 950	25 851	24 602	25 983
嘉義縣	42 761	8 706	8 403	8 578	8 031	9 043
臺南縣	88 477	17 214	17 502	17 911	16 827	19 023
高雄縣	103 482	21 242	20 560	20 780	19 526	21 374
屏東縣	68 968	13 903	13 512	14 031	13 339	14 183
澎湖縣	5 559	1 093	1 106	1 123	1 127	1 110
東部地區	39 493	8 026	7 904	7 783	7 796	7 984
臺東縣	15 746	3 149	3 137	3 139	3 097	3 224
花蓮縣	23 747	4 877	4 767	4 644	4 699	4 760
金馬地區	3 021	639	578	572	550	682
金門縣	2 427	498	471	483	424	551
連江縣	594	141	107	89	126	131
按 都 會 區 分						
總 計	1 852 870	370 119	371 852	373 258	353 866	383 775
大都會區	1 254 880	249 761	252 016	252 763	240 977	259 363
臺北基隆大都會區	574 229	114 209	115 393	115 423	110 488	118 716
中壢桃園大都會區	154 884	30 815	31 432	31 105	29 608	31 924
臺中彰化大都會區	189 683	37 243	37 757	38 570	36 716	39 397
臺南大都會區	105 535	20 663	21 125	21 274	20 150	22 323
高雄大都會區	230 549	46 831	46 309	46 391	44 015	47 003
次都會區	89 643	18 100	18 225	18 114	17 039	18 165
新竹次都會區	59 469	12 123	12 182	12 111	11 295	11 758
嘉義次都會區	30 174	5 977	6 043	6 003	5 744	6 407
非都會區	508 347	102 258	101 611	102 381	95 850	106 247

註：本表未含透過行政院勞工委員會引進之外籍勞工。

Table 16 Age structure of population in Taiwan-Fukien Area(Cont. 3)

(1)Grand total

At the end of December, 2000

Unit : Person

3 5 - 3 9 歲 35-39 years						
合 計 Total	3 5 歲 35 years	3 6 歲 36 years	3 7 歲 37 years	3 8 歲 38 years	3 9 歲 39 years	
1 920 346	379 499	384 223	391 356	385 989	379 279	By city/county
1 917 106	378 799	383 515	390 732	385 321	378 739	Grand total
880 292	175 241	176 355	180 117	176 840	171 739	Taiwan Area
229 925	44 890	46 155	47 012	46 215	45 653	Northern Region
34 768	6 919	6 951	7 144	6 880	6 874	Taipei Municipality
33 491	6 866	6 693	6 778	6 843	6 311	Keelung City
349 849	69 269	69 922	71 481	70 620	68 557	Hsinchu City
35 509	6 924	7 087	7 384	7 077	7 037	Taipei County
158 873	32 424	31 952	32 570	31 782	30 145	Ilan County
37 877	7 949	7 595	7 748	7 423	7 162	Taoyuan County
457 139	89 914	91 741	93 761	91 492	90 231	Hsinchu County
95 278	19 114	19 445	19 337	19 026	18 356	Central Region
41 576	7 865	8 170	8 669	8 391	8 481	Taichung City
128 428	25 349	25 902	26 335	25 751	25 091	Miaoli County
99 372	19 296	19 924	20 175	19 884	20 093	Taichung County
40 119	7 785	7 895	8 467	7 990	7 982	Changhua County
52 366	10 505	10 405	10 778	10 450	10 228	Nantou County
538 055	105 365	107 207	108 335	108 716	108 432	Yunlin County
22 768	4 472	4 472	4 780	4 496	4 548	Southern Region
64 994	12 516	12 872	13 093	13 273	13 240	Chiayi City
129 791	25 483	25 902	26 169	26 275	25 962	Tainan City
43 298	8 577	8 519	8 776	8 719	8 707	Kaohsiung Municipality
95 516	18 587	18 977	19 083	19 289	19 580	Chiayi County
105 013	20 743	20 975	21 226	21 133	20 936	Tainan County
70 957	13 887	14 316	14 116	14 377	14 261	Kaohsiung County
5 718	1 100	1 174	1 092	1 154	1 198	Pingtung County
41 620	8 279	8 212	8 519	8 273	8 337	Penghu County
16 437	3 227	3 286	3 457	3 249	3 218	Eastern Region
25 183	5 052	4 926	5 062	5 024	5 119	Taitung County
3 240	700	708	624	668	540	Hualien County
2 688	557	601	515	566	449	Kingmen-Matsu Area
552	143	107	109	102	91	Kingmen County
						Lienkiang County
1 920 346	379 499	384 223	391 356	385 989	379 279	By metropolitan area
1 306 244	258 221	261 683	266 007	263 002	257 331	Grand total
606 792	119 520	121 497	124 052	122 175	119 548	Main metropolitan area
158 338	32 299	31 765	32 463	31 658	30 153	Taipei-Keelung
194 952	38 589	39 486	39 776	38 978	38 123	Chungli-Taoyuan
111 081	21 681	22 086	22 305	22 592	22 417	Taichung-Changhua
235 081	46 132	46 849	47 411	47 599	47 090	Tainan
88 949	18 031	17 691	18 201	17 865	17 161	Kaohsiung
57 561	11 904	11 575	11 660	11 568	10 854	Secondary metropolitan area
31 388	6 127	6 116	6 541	6 297	6 307	Hsinchu
525 153	103 247	104 849	107 148	105 122	104 787	Chiayi
						Non-metropolitan area

Note : This table does not include foreign labors introduced by Council of Labor Affairs, Executive Yuan.

表 1 6 臺閩地區人口之年齡結構(續4)
(1)總計

中華民國 89 年 12 月底

單位：人

	4 0 - 4 4 歲 40-44 years					
	合 計 Total	4 0 歲 40 years	4 1 歲 41 years	4 2 歲 42 years	4 3 歲 43 years	4 4 歲 44 years
按 縣 市 別 分						
總 計	1 808 083	376 120	374 026	360 478	342 994	354 465
臺灣地區	1 804 620	375 466	373 419	359 800	342 188	353 747
北部地區	829 225	172 155	171 224	165 890	156 690	163 266
臺北市	232 212	46 548	47 297	46 429	44 865	47 073
基隆市	33 159	6 833	6 915	6 716	6 244	6 451
新竹市	29 724	6 444	6 190	5 919	5 530	5 641
臺北縣	330 358	68 498	68 252	66 467	62 136	65 005
宜蘭縣	32 895	7 037	6 844	6 451	6 105	6 458
桃園縣	139 395	29 788	29 095	27 632	26 084	26 796
新竹縣	31 482	7 007	6 631	6 276	5 726	5 842
中部地區	420 527	88 242	88 323	83 733	78 560	81 669
臺中市	83 294	17 874	17 657	16 475	15 526	15 762
苗栗縣	38 987	8 109	8 396	7 529	7 401	7 552
臺中縣	118 201	24 830	24 693	23 413	22 190	23 075
彰化縣	93 954	19 550	19 289	19 272	17 244	18 599
南投縣	37 591	7 874	8 021	7 429	7 119	7 148
雲林縣	48 500	10 005	10 267	9 615	9 080	9 533
南部地區	514 320	106 839	105 528	102 103	99 028	100 822
嘉義市	21 266	4 438	4 348	4 280	3 971	4 229
臺南市	63 699	13 136	13 080	12 703	12 262	12 518
高雄市	128 314	25 985	25 798	25 396	24 948	26 187
嘉義縣	39 484	8 447	8 326	7 798	7 387	7 526
臺南縣	89 037	18 907	18 557	17 612	17 107	16 854
高雄縣	99 422	20 723	20 242	19 913	19 127	19 417
屏東縣	67 427	14 041	14 024	13 222	13 130	13 010
澎湖縣	5 671	1 162	1 153	1 179	1 096	1 081
東部地區	40 548	8 230	8 344	8 074	7 910	7 990
臺東縣	15 641	3 166	3 266	3 124	3 035	3 050
花蓮縣	24 907	5 064	5 078	4 950	4 875	4 940
金馬地區	3 463	654	607	678	806	718
金門縣	2 929	554	495	569	698	613
連江縣	534	100	112	109	108	105
按 都 會 區 分						
總 計	1 808 083	376 120	374 026	360 478	342 994	354 465
大都會區	1 238 958	256 885	255 173	247 331	235 615	243 954
臺北基隆大都會區	588 339	120 310	120 942	118 101	111 857	117 129
中壢桃園大都會區	139 731	29 824	29 174	27 763	26 167	26 803
臺中彰化大都會區	175 531	37 501	36 780	34 870	32 819	33 561
臺南大都會區	105 560	22 086	21 913	20 947	20 205	20 409
高雄大都會區	229 797	47 164	46 364	45 650	44 567	46 052
次都會區	79 087	17 077	16 511	15 737	14 552	15 210
新竹次都會區	49 694	10 914	10 395	9 907	9 081	9 397
嘉義次都會區	29 393	6 163	6 116	5 830	5 471	5 813
非都會區	490 038	102 158	102 342	97 410	92 827	95 301

註：本表未含透過行政院勞工委員會引進之外籍勞工。

Table 16 Age structure of population in Taiwan-Fukien Area(Cont. 4)

(1)Grand total

At the end of December, 2000

Unit : Person

合計 Total	4 5 - 4 9 歲 45-49 years					
	4 5 歲 45 years	4 6 歲 46 years	4 7 歲 47 years	4 8 歲 48 years	4 9 歲 49 years	
1 615 740	348 043	327 588	316 092	310 987	313 030	By city/county
1 612 497	347 413	326 819	315 482	310 345	312 438	Grand total
735 691	159 740	149 789	144 518	142 335	139 309	Taiwan Area
220 642	46 671	44 230	43 675	43 135	42 931	Northern Region
29 153	6 324	5 970	5 708	5 741	5 410	Taipei Municipality
25 652	5 465	5 390	4 993	4 894	4 910	Keelung City
290 013	63 481	59 184	57 058	55 865	54 425	Hsinchu City
29 016	6 382	5 794	5 760	5 471	5 609	Taipei County
115 313	25 646	23 903	22 287	22 351	21 126	Ilan County
25 902	5 771	5 318	5 037	4 878	4 898	Taoyuan County
370 451	79 736	75 497	72 139	70 807	72 272	Hsinchu County
70 166	15 582	14 414	13 786	13 248	13 136	Central Region
34 007	7 209	7 004	6 563	6 757	6 474	Taichung City
102 965	22 403	21 279	20 281	19 359	19 643	Miaoli County
83 532	17 815	16 934	16 232	16 013	16 538	Taichung County
33 762	7 220	6 840	6 568	6 522	6 612	Changhua County
46 019	9 507	9 026	8 709	8 908	9 869	Nantou County
468 908	99 814	94 072	91 557	90 036	93 429	Yunlin County
19 519	4 194	3 905	3 736	3 915	3 769	Southern Region
56 155	11 922	11 432	10 951	10 691	11 159	Chiayi City
122 366	26 061	24 327	24 154	23 491	24 333	Tainan City
35 190	7 355	6 914	6 763	6 903	7 255	Kaohsiung Municipality
76 577	16 668	15 500	14 753	14 534	15 122	Chiayi County
91 761	19 544	18 417	17 946	17 658	18 196	Tainan County
62 247	13 029	12 589	12 210	11 839	12 580	Kaohsiung County
5 093	1 041	988	1 044	1 005	1 015	Pingtung County
37 447	8 123	7 461	7 268	7 167	7 428	Penghu County
14 349	3 098	2 764	2 812	2 761	2 914	Eastern Region
23 098	5 025	4 697	4 456	4 406	4 514	Taitung County
3 243	630	769	610	642	592	Hualien County
2 860	531	692	534	574	529	Kingmen-Matsu Area
383	99	77	76	68	63	Kingmen County
						Lienkiang County
1 615 740	348 043	327 588	316 092	310 987	313 030	By metropolitan area
1 106 600	239 478	224 902	217 082	213 013	212 125	Grand total
533 746	115 105	108 103	105 272	103 570	101 696	Main metropolitan area
115 811	25 713	24 077	22 384	22 445	21 192	Taipei-Keelung
149 069	32 832	30 769	29 232	28 070	28 166	Chungli-Taoyuan
91 271	19 776	18 743	17 586	17 186	17 980	Taichung-Changhua
216 703	46 052	43 210	42 608	41 742	43 091	Tainan
68 795	14 902	14 094	13 314	13 281	13 204	Kaohsiung
41 982	9 115	8 733	8 175	7 959	8 000	Secondary metropolitan area
26 813	5 787	5 361	5 139	5 322	5 204	Hsinchu
440 345	93 663	88 592	85 696	84 693	87 701	Chiayi
						Non-metropolitan area

Note : This table does not include foreign labors introduced by Council of Labor Affairs, Executive Yuan.

表 1 6 臺閩地區人口之年齡結構(續5)
(1)總計

中華民國 89 年 12 月底

單位：人

	5 0 - 5 4 歲 50-54 years					
	合 計 Total	5 0 歲 50 years	5 1 歲 51 years	5 2 歲 52 years	5 3 歲 53 years	5 4 歲 54 years
按 縣 市 別 分						
總 計	1 072 629	262 594	247 253	215 994	190 375	156 413
臺灣地區	1 070 536	262 165	246 772	215 556	189 990	156 053
北部地區	472 438	117 189	110 643	93 615	83 341	67 650
臺北市	150 742	37 165	35 206	29 999	26 983	21 389
基隆市	18 564	4 771	4 397	3 746	3 341	2 309
新竹市	16 397	3 979	3 730	3 277	2 967	2 444
臺北縣	179 230	44 965	42 326	35 600	31 265	25 074
宜蘭縣	19 429	4 763	4 439	3 741	3 353	3 133
桃園縣	71 054	17 522	16 582	14 041	12 333	10 576
新竹縣	17 022	4 024	3 963	3 211	3 099	2 725
中部地區	252 193	60 968	57 025	50 271	45 150	38 779
臺中市	43 672	11 176	10 098	8 752	7 540	6 106
苗栗縣	23 994	5 752	5 403	4 664	4 487	3 688
臺中縣	66 167	16 650	14 953	13 043	11 471	10 050
彰化縣	58 466	14 152	13 076	11 805	10 779	8 654
南投縣	24 303	5 728	5 512	4 914	4 245	3 904
雲林縣	35 591	7 510	7 983	7 093	6 628	6 377
南部地區	318 779	77 673	72 972	66 432	56 289	45 413
嘉義市	13 253	3 055	3 053	2 809	2 392	1 944
臺南市	36 554	9 043	8 459	7 580	6 430	5 042
高雄市	81 250	20 494	18 516	16 669	14 388	11 183
嘉義縣	25 776	5 891	5 949	5 388	4 719	3 829
臺南縣	51 834	12 531	11 955	10 957	9 087	7 304
高雄縣	62 194	15 332	14 380	12 956	10 611	8 915
屏東縣	44 015	10 391	9 786	9 352	8 013	6 473
澎湖縣	3 903	936	874	721	649	723
東部地區	27 126	6 335	6 132	5 238	5 210	4 211
臺東縣	10 645	2 338	2 417	2 113	2 126	1 651
花蓮縣	16 481	3 997	3 715	3 125	3 084	2 560
金馬地區	2 093	429	481	438	385	360
金門縣	1 809	371	428	372	330	308
連江縣	284	58	53	66	55	52
按 都 會 區 分						
總 計	1 072 629	262 594	247 253	215 994	190 375	156 413
大都會區	713 000	178 079	165 904	143 487	125 155	100 375
臺北基隆大都會區	344 917	85 950	81 095	68 567	61 024	48 281
中壢桃園大都會區	71 270	17 651	16 619	14 121	12 293	10 586
臺中彰化大都會區	93 406	23 851	21 356	18 734	16 314	13 151
臺南大都會區	58 783	14 593	13 592	12 157	10 196	8 245
高雄大都會區	144 624	36 034	33 242	29 908	25 328	20 112
次都會區	45 408	10 797	10 409	9 231	8 201	6 770
新竹次都會區	27 332	6 574	6 222	5 412	4 936	4 188
嘉義次都會區	18 076	4 223	4 187	3 819	3 265	2 582
非都會區	314 221	73 718	70 940	63 276	57 019	49 268

註：本表未含透過行政院勞工委員會引進之外籍勞工。

Table 16 Age structure of population in Taiwan-Fukien Area(Cont. 5)

(1)Grand total

At the end of December, 2000

Unit : Person

合 計 Total	5 5 - 5 9 歲 55-59 years					
	5 5 歲 55 years	5 6 歲 56 years	5 7 歲 57 years	5 8 歲 58 years	5 9 歲 59 years	
808 203	141 046	165 689	168 283	165 845	167 340	By city/county
806 278	140 701	165 286	167 900	165 428	166 963	Grand total
334 895	59 367	69 438	70 277	68 395	67 418	Taiwan Area
102 197	18 413	21 245	21 446	20 788	20 305	Northern Region
13 721	2 102	2 778	2 908	2 946	2 987	Taipei Municipality
12 452	2 164	2 537	2 665	2 605	2 481	Keelung City
121 601	21 952	25 629	25 499	24 517	24 004	Hsinchu City
18 281	2 937	3 513	3 811	4 016	4 004	Taipei County
51 380	9 282	10 729	10 734	10 358	10 277	Ilan County
15 263	2 517	3 007	3 214	3 165	3 360	Taoyuan County
202 521	35 109	40 512	41 676	42 122	43 102	Hsinchu County
29 658	5 366	6 162	6 099	6 065	5 966	Central Region
21 830	3 776	4 227	4 391	4 625	4 811	Taichung City
49 438	9 194	10 074	10 173	10 032	9 965	Miaoli County
48 241	7 971	9 638	9 937	10 181	10 514	Taichung County
20 741	3 542	3 996	4 192	4 401	4 610	Changhua County
32 613	5 260	6 415	6 884	6 818	7 236	Nantou County
246 362	42 318	50 833	51 192	50 105	51 914	Yunlin County
10 335	1 815	2 124	2 119	2 096	2 181	Southern Region
26 757	4 863	5 465	5 743	5 363	5 323	Chiayi City
56 688	10 213	11 917	11 872	11 364	11 322	Tainan City
23 700	3 709	4 702	4 831	5 066	5 392	Kaohsiung Municipality
41 963	6 729	8 709	8 845	8 280	9 400	Chiayi County
47 430	8 412	9 834	9 789	9 635	9 760	Tainan County
36 390	6 034	7 431	7 355	7 677	7 893	Kaohsiung County
3 099	543	651	638	624	643	Pingtung County
22 500	3 907	4 503	4 755	4 806	4 529	Penghu County
9 131	1 553	1 767	2 009	1 930	1 872	Eastern Region
13 369	2 354	2 736	2 746	2 876	2 657	Taitung County
1 925	345	403	383	417	377	Hualien County
1 760	313	375	352	375	345	Kingmen-Matsu Area
165	32	28	31	42	32	Kingmen County
						Lienkiang County
808 203	141 046	165 689	168 283	165 845	167 340	By metropolitan area
497 889	89 192	103 925	104 144	100 848	99 780	Grand total
234 823	41 976	49 111	49 322	47 671	46 743	Main metropolitan area
51 173	9 280	10 710	10 619	10 321	10 243	Taipei-Keelung
64 920	11 714	13 418	13 413	13 309	13 066	Chungli-Taoyuan
43 245	7 722	8 935	9 236	8 657	8 695	Taichung-Changhua
103 728	18 500	21 751	21 554	20 890	21 033	Tainan
36 504	6 232	7 383	7 651	7 564	7 674	Kaohsiung
22 105	3 771	4 433	4 700	4 620	4 581	Secondary metropolitan area
14 399	2 461	2 950	2 951	2 944	3 093	Hsinchu
273 810	45 622	54 381	56 488	57 433	59 886	Chiayi
						Non-metropolitan area

Note : This table does not include foreign labors introduced by Council of Labor Affairs, Executive Yuan.

表 1 6 臺閩地區人口之年齡結構(續6)
(1)總計

中華民國 89 年 12 月底

單位：人

	6 0 - 6 4 歲 60-64 years					
	合 計 Total	6 0 歲 60 years	6 1 歲 61 years	6 2 歲 62 years	6 3 歲 63 years	6 4 歲 64 years
按 縣 市 別 分						
總 計	761 156	167 212	158 748	149 673	146 988	138 535
臺灣地區	758 973	166 825	158 345	149 199	146 503	138 101
北部地區	295 448	66 922	62 040	57 755	56 145	52 586
臺北市	88 803	20 123	18 893	17 210	16 792	15 785
基隆市	13 739	3 126	2 917	2 659	2 574	2 463
新竹市	11 239	2 461	2 356	2 208	2 217	1 997
臺北縣	100 855	23 430	21 314	19 552	18 972	17 587
宜蘭縣	19 515	4 284	3 906	3 843	3 804	3 678
桃園縣	44 998	10 113	9 332	9 067	8 488	7 998
新竹縣	16 299	3 385	3 322	3 216	3 298	3 078
中部地區	204 202	43 785	43 098	39 742	40 092	37 485
臺中市	25 977	5 815	5 600	5 027	4 992	4 543
苗栗縣	23 310	4 922	4 906	4 522	4 903	4 057
臺中縣	45 715	10 036	9 729	8 913	8 807	8 230
彰化縣	50 720	10 627	10 642	9 676	9 891	9 884
南投縣	22 683	4 813	4 778	4 424	4 487	4 181
雲林縣	35 797	7 572	7 443	7 180	7 012	6 590
南部地區	237 217	51 365	48 706	47 364	45 830	43 952
嘉義市	10 209	2 226	2 096	2 052	1 960	1 875
臺南市	24 176	5 368	5 008	4 796	4 551	4 453
高雄市	47 736	10 922	10 111	9 571	8 915	8 217
嘉義縣	27 158	5 660	5 481	5 496	5 303	5 218
臺南縣	44 262	9 183	8 776	8 711	8 920	8 672
高雄縣	43 293	9 550	9 044	8 623	8 344	7 732
屏東縣	36 905	7 773	7 485	7 464	7 153	7 030
澎湖縣	3 478	683	705	651	684	755
東部地區	22 106	4 753	4 501	4 338	4 436	4 078
臺東縣	9 194	1 937	1 856	1 818	1 872	1 711
花蓮縣	12 912	2 816	2 645	2 520	2 564	2 367
金馬地區	2 183	387	403	474	485	434
金門縣	2 018	359	374	439	445	401
連江縣	165	28	29	35	40	33
按 都 會 區 分						
總 計	761 156	167 212	158 748	149 673	146 988	138 535
大都會區	432 159	97 795	91 242	84 939	81 679	76 504
臺北基隆大都會區	200 911	46 117	42 604	38 952	37 855	35 383
中壢桃園大都會區	44 431	10 001	9 258	8 932	8 400	7 840
臺中彰化大都會區	57 859	12 758	12 384	11 288	11 066	10 363
臺南大都會區	39 486	8 712	8 102	7 867	7 550	7 255
高雄大都會區	89 472	20 207	18 894	17 900	16 808	15 663
次都會區	36 239	7 762	7 438	7 198	7 162	6 679
新竹次都會區	21 697	4 650	4 481	4 299	4 324	3 943
嘉義次都會區	14 542	3 112	2 957	2 899	2 838	2 736
非都會區	292 758	61 655	60 068	57 536	58 147	55 352

註：本表未含透過行政院勞工委員會引進之外籍勞工。

Table 16 Age structure of population in Taiwan-Fukien Area(Cont. 6)

(1)Grand total

At the end of December, 2000

Unit : Person

6 5 - 6 9 歲 65-69 years						
合 計 Total	6 5 歲 65 years	6 6 歲 66 years	6 7 歲 67 years	6 8 歲 68 years	6 9 歲 69 years	
653 716	137 911	132 292	127 627	126 923	128 963	By city/county
651 519	137 489	131 815	127 160	126 502	128 553	Grand total
246 370	51 474	48 782	47 822	48 971	49 321	Taiwan Area
76 348	15 959	15 067	14 672	15 293	15 357	Northern Region
11 379	2 390	2 332	2 251	2 195	2 211	Taipei Municipality
9 397	1 947	1 884	1 767	1 877	1 922	Keelung City
78 849	16 857	15 736	15 364	15 583	15 309	Hsinchu City
16 608	3 537	3 415	3 359	3 108	3 189	Taipei County
39 514	7 663	7 494	7 628	8 120	8 609	Ilan County
14 275	3 121	2 854	2 781	2 795	2 724	Taoyuan County
177 356	37 273	36 307	34 857	34 544	34 375	Hsinchu County
20 979	4 435	4 193	4 074	4 163	4 114	Central Region
20 950	4 403	4 362	3 955	4 172	4 058	Taichung City
38 541	7 990	7 901	7 543	7 561	7 546	Miaoli County
45 150	9 396	9 369	8 956	8 768	8 661	Taichung County
20 009	4 257	4 021	3 979	3 807	3 945	Changhua County
31 727	6 792	6 461	6 350	6 073	6 051	Nantou County
208 073	44 586	42 748	40 571	39 210	40 958	Yunlin County
8 760	1 900	1 760	1 758	1 672	1 670	Southern Region
20 042	4 346	4 060	3 937	3 888	3 811	Chiayi City
38 543	8 443	7 867	7 353	7 350	7 530	Tainan City
25 319	5 190	5 369	5 167	4 611	4 982	Kaohsiung Municipality
42 876	9 160	9 148	8 170	7 939	8 459	Chiayi County
36 490	7 811	7 366	7 001	6 919	7 393	Tainan County
32 224	6 943	6 448	6 422	6 051	6 360	Kaohsiung County
3 819	793	730	763	780	753	Pingtung County
19 720	4 156	3 978	3 910	3 777	3 899	Penghu County
8 318	1 777	1 738	1 594	1 558	1 651	Eastern Region
11 402	2 379	2 240	2 316	2 219	2 248	Taitung County
2 197	422	477	467	421	410	Hualien County
2 054	396	446	438	400	374	Kingmen-Matsu Area
143	26	31	29	21	36	Kingmen County
						Lienkiang County
653 716	137 911	132 292	127 627	126 923	128 963	By metropolitan area
358 905	75 413	71 592	69 513	70 670	71 717	Grand total
164 573	34 772	32 733	31 896	32 678	32 494	Main metropolitan area
38 920	7 548	7 354	7 516	8 013	8 489	Taipei-Keelung
48 004	10 000	9 705	9 492	9 379	9 428	Chungli-Taoyuan
33 746	7 215	6 948	6 489	6 518	6 576	Taichung-Changhua
73 662	15 878	14 852	14 120	14 082	14 730	Tainan
31 127	6 661	6 262	6 125	6 001	6 078	Kaohsiung
18 494	3 942	3 751	3 547	3 622	3 632	Secondary metropolitan area
12 633	2 719	2 511	2 578	2 379	2 446	Hsinchu
263 684	55 837	54 438	51 989	50 252	51 168	Chiayi
						Non-metropolitan area

Note : This table does not include foreign labors introduced by Council of Labor Affairs, Executive Yuan.

表 1 6 臺閩地區人口之年齡結構(續7)
(1)總計

中華民國 89 年 12 月底

單位：人

	7 0 - 7 4 歲 70-74 years					
	合 計 Total	7 0 歲 70 years	7 1 歲 71 years	7 2 歲 72 years	7 3 歲 73 years	7 4 歲 74 years
按 縣 市 別 分						
總 計	572 091	127 577	120 790	115 568	107 068	101 088
臺灣地區	570 651	127 255	120 480	115 281	106 805	100 830
北部地區	231 575	50 588	48 308	47 045	43 733	41 901
臺北市	72 852	15 516	15 012	14 793	13 922	13 609
基隆市	10 188	2 204	2 111	2 049	1 935	1 889
新竹市	9 302	1 927	2 007	1 828	1 798	1 742
臺北縣	70 296	15 592	14 572	14 236	13 269	12 627
宜蘭縣	13 533	3 137	2 820	2 633	2 527	2 416
桃園縣	42 930	9 413	9 153	8 908	7 977	7 479
新竹縣	12 474	2 799	2 633	2 598	2 305	2 139
中部地區	145 728	32 701	31 113	29 168	27 626	25 120
臺中市	19 324	4 220	3 968	3 957	3 648	3 531
苗栗縣	17 497	3 807	3 905	3 537	3 305	2 943
臺中縣	33 410	7 468	7 192	6 729	6 203	5 818
彰化縣	34 949	7 983	7 396	6 879	6 719	5 972
南投縣	15 933	3 574	3 417	3 204	3 004	2 734
雲林縣	24 615	5 649	5 235	4 862	4 747	4 122
南部地區	174 588	39 997	37 108	35 307	31 789	30 387
嘉義市	6 892	1 570	1 428	1 339	1 342	1 213
臺南市	16 551	3 734	3 458	3 375	3 058	2 926
高雄市	33 189	7 347	6 992	6 712	6 183	5 955
嘉義縣	20 323	4 755	4 409	4 029	3 789	3 341
臺南縣	35 577	8 351	7 549	7 200	6 363	6 114
高雄縣	31 920	7 361	6 627	6 595	5 708	5 629
屏東縣	26 920	6 180	5 929	5 439	4 714	4 658
澎湖縣	3 216	699	716	618	632	551
東部地區	18 760	3 969	3 951	3 761	3 657	3 422
臺東縣	7 673	1 594	1 686	1 556	1 470	1 367
花蓮縣	11 087	2 375	2 265	2 205	2 187	2 055
金馬地區	1 440	322	310	287	263	258
金門縣	1 312	292	279	263	242	236
連江縣	128	30	31	24	21	22
按 都 會 區 分						
總 計	572 091	127 577	120 790	115 568	107 068	101 088
大都會區	330 105	72 702	68 905	67 212	61 788	59 498
臺北基隆大都會區	151 659	32 963	31 330	30 724	28 802	27 840
中壢桃園大都會區	42 139	9 218	8 999	8 774	7 816	7 332
臺中彰化大都會區	42 449	9 402	8 900	8 556	7 987	7 604
臺南大都會區	28 500	6 436	5 983	5 854	5 201	5 026
高雄大都會區	65 358	14 683	13 693	13 304	11 982	11 696
次都會區	27 147	5 971	5 784	5 411	5 158	4 823
新竹次都會區	16 878	3 605	3 649	3 383	3 194	3 047
嘉義次都會區	10 269	2 366	2 135	2 028	1 964	1 776
非都會區	214 839	48 904	46 101	42 945	40 122	36 767

註：本表未含透過行政院勞工委員會引進之外籍勞工。

Table 16 Age structure of population in Taiwan-Fukien Area(Cont. 7)

(1)Grand total

At the end of December, 2000

Unit : Person

7 5 - 7 9 歲 75-79 years						
合 計 Total	7 5 歲 75 years	7 6 歲 76 years	7 7 歲 77 years	7 8 歲 78 years	7 9 歲 79 years	
369 018	91 580	79 672	69 507	66 955	61 304	By city/county
367 923	91 332	79 429	69 296	66 773	61 093	Grand total
155 403	38 799	33 584	29 494	28 245	25 281	Taiwan Area
53 166	12 876	11 334	10 150	9 923	8 883	Northern Region
6 977	1 711	1 532	1 323	1 293	1 118	Taipei Municipality
6 597	1 682	1 391	1 279	1 168	1 077	Keelung City
46 825	11 667	10 247	8 682	8 546	7 683	Hsinchu City
8 582	2 052	1 828	1 709	1 644	1 349	Taipei County
25 358	6 812	5 581	4 789	4 273	3 903	Ilan County
7 898	1 999	1 671	1 562	1 398	1 268	Taoyuan County
90 455	22 557	19 244	16 993	16 567	15 094	Hsinchu County
12 783	3 302	2 679	2 456	2 315	2 031	Central Region
11 065	2 686	2 336	2 098	2 034	1 911	Taichung City
20 061	5 235	4 309	3 626	3 659	3 232	Miaoli County
22 066	5 484	4 540	4 218	4 132	3 692	Taichung County
9 800	2 467	2 015	1 953	1 750	1 615	Changhua County
14 680	3 383	3 365	2 642	2 677	2 613	Nantou County
109 352	26 590	23 945	20 432	19 695	18 690	Yunlin County
4 505	1 062	1 002	863	774	804	Southern Region
11 015	2 681	2 425	2 127	1 983	1 799	Chiayi City
21 135	5 417	4 640	3 951	3 737	3 390	Tainan City
12 269	2 884	2 718	2 175	2 202	2 290	Kaohsiung Municipality
21 580	4 980	4 786	3 964	3 928	3 922	Chiayi County
20 038	4 998	4 446	3 709	3 540	3 345	Tainan County
16 725	4 081	3 507	3 201	3 147	2 789	Kaohsiung County
2 085	487	421	442	384	351	Pingtung County
12 713	3 386	2 656	2 377	2 266	2 028	Penghu County
5 370	1 454	1 129	988	936	863	Eastern Region
7 343	1 932	1 527	1 389	1 330	1 165	Taitung County
1 095	248	243	211	182	211	Hualien County
1 001	230	223	185	162	201	Kingmen-Matsu Area
94	18	20	26	20	10	Kingmen County
						Lienkiang County
369 018	91 580	79 672	69 507	66 955	61 304	By metropolitan area
217 302	54 655	47 124	40 843	39 402	35 278	Grand total
105 894	25 989	22 882	19 953	19 568	17 502	Main metropolitan area
24 937	6 700	5 501	4 700	4 208	3 828	Taipei-Keelung
26 724	6 961	5 608	4 997	4 928	4 230	Chungli-Taoyuan
18 443	4 479	4 040	3 502	3 346	3 076	Taichung-Changhua
41 304	10 526	9 093	7 691	7 352	6 642	Tainan
18 034	4 492	3 878	3 487	3 159	3 018	Kaohsiung
11 492	2 923	2 438	2 240	2 033	1 858	Secondary metropolitan area
6 542	1 569	1 440	1 247	1 126	1 160	Hsinchu
133 682	32 433	28 670	25 177	24 394	23 008	Chiayi
						Non-metropolitan area

Note : This table does not include foreign labors introduced by Council of Labor Affairs, Executive Yuan.

表 1 6 臺閩地區人口之年齡結構(續8)
(1)總計

中華民國 89 年 12 月底

單位：人

	8 0 - 8 4 歲 80-84 years					
	合 計 Total	8 0 歲 80 years	8 1 歲 81 years	8 2 歲 82 years	8 3 歲 83 years	8 4 歲 84 years
按 縣 市 別 分						
總 計	183 505	49 749	41 287	35 529	31 623	25 317
臺灣地區	182 795	49 564	41 125	35 397	31 509	25 200
北部地區	77 961	21 069	17 592	15 120	13 143	11 037
臺北市	27 538	7 482	6 206	5 314	4 644	3 892
基隆市	3 373	910	742	696	545	480
新竹市	3 188	877	687	671	543	410
臺北縣	23 476	6 394	5 418	4 514	3 931	3 219
宜蘭縣	4 500	1 264	1 005	820	785	626
桃園縣	11 631	3 033	2 604	2 329	1 954	1 711
新竹縣	4 255	1 109	930	776	741	699
中部地區	45 992	12 135	10 439	8 878	8 114	6 426
臺中市	6 022	1 632	1 391	1 113	999	887
苗栗縣	5 984	1 573	1 308	1 148	1 071	884
臺中縣	9 521	2 552	2 165	1 798	1 650	1 356
彰化縣	11 498	2 994	2 632	2 275	2 001	1 596
南投縣	4 942	1 265	1 167	980	855	675
雲林縣	8 025	2 119	1 776	1 564	1 538	1 028
南部地區	52 810	14 653	11 748	10 254	9 247	6 908
嘉義市	2 213	611	498	405	392	307
臺南市	5 475	1 458	1 240	1 051	1 000	726
高雄市	9 265	2 711	2 122	1 720	1 502	1 210
嘉義縣	6 356	1 704	1 360	1 225	1 195	872
臺南縣	10 830	2 955	2 328	2 094	2 067	1 386
高雄縣	9 225	2 527	2 126	1 928	1 496	1 148
屏東縣	8 360	2 359	1 816	1 636	1 433	1 116
澎湖縣	1 086	328	258	195	162	143
東部地區	6 032	1 707	1 346	1 145	1 005	829
臺東縣	2 480	723	513	473	426	345
花蓮縣	3 552	984	833	672	579	484
金馬地區	710	185	162	132	114	117
金門縣	616	164	136	112	100	104
連江縣	94	21	26	20	14	13
按 都 會 區 分						
總 計	183 505	49 749	41 287	35 529	31 623	25 317
大都會區	105 427	28 794	24 021	20 413	17 704	14 495
臺北基隆大都會區	53 850	14 654	12 240	10 392	9 044	7 520
中壢桃園大都會區	11 432	2 974	2 568	2 309	1 902	1 679
臺中彰化大都會區	12 460	3 408	2 910	2 302	2 089	1 751
臺南大都會區	9 231	2 505	2 062	1 818	1 653	1 193
高雄大都會區	18 454	5 253	4 241	3 592	3 016	2 352
次都會區	8 952	2 425	1 957	1 740	1 557	1 273
新竹次都會區	5 875	1 577	1 254	1 174	1 020	850
嘉義次都會區	3 077	848	703	566	537	423
非都會區	69 126	18 530	15 309	13 376	12 362	9 549

註：本表未含透過行政院勞工委員會引進之外籍勞工。

Table 16 Age structure of population in Taiwan-Fukien Area(Cont. 8)

(1)Grand total

At the end of December, 2000

Unit : Person

8 5 - 8 9 歲 85-89 years						
合 計 Total	8 5 歲 85 years	8 6 歲 86 years	8 7 歲 87 years	8 8 歲 88 years	8 9 歲 89 years	
82 002	22 167	19 636	16 518	14 274	9 407	By city/county
81 586	22 089	19 541	16 433	14 164	9 359	Grand total
35 062	9 421	8 546	6 996	6 208	3 891	Taiwan Area
12 686	3 395	2 998	2 522	2 394	1 377	Northern Region
1 447	398	346	281	248	174	Taipei Municipality
1 344	372	326	268	227	151	Keelung City
10 642	2 788	2 692	2 107	1 894	1 161	Hsinchu City
2 003	543	473	435	317	235	Taipei County
4 987	1 406	1 229	997	829	526	Ilan County
1 953	519	482	386	299	267	Taoyuan County
20 779	5 665	4 878	4 250	3 438	2 548	Hsinchu County
2 629	704	593	561	469	302	Central Region
2 933	808	695	616	453	361	Taichung City
4 198	1 177	1 011	877	659	474	Miaoli County
5 151	1 355	1 248	1 000	870	678	Taichung County
2 238	627	520	464	355	272	Changhua County
3 630	994	811	732	632	461	Nantou County
23 123	6 251	5 500	4 654	4 068	2 650	Yunlin County
950	269	206	181	179	115	Southern Region
2 290	621	538	454	406	271	Chiayi City
3 795	1 020	953	766	656	400	Tainan City
3 023	822	709	572	542	378	Kaohsiung Municipality
5 359	1 404	1 243	1 108	939	665	Chiayi County
3 959	1 100	948	813	684	414	Tainan County
3 257	897	788	645	569	358	Kaohsiung County
490	118	115	115	93	49	Pingtung County
2 622	752	617	533	450	270	Penghu County
1 048	303	251	220	178	96	Eastern Region
1 574	449	366	313	272	174	Taitung County
416	78	95	85	110	48	Hualien County
372	66	83	80	100	43	Kingmen-Matsu Area
44	12	12	5	10	5	Kingmen County
						Lienkiang County
82 002	22 167	19 636	16 518	14 274	9 407	By metropolitan area
46 262	12 482	11 204	9 282	8 213	5 081	Grand total
24 508	6 502	5 980	4 857	4 500	2 669	Main metropolitan area
4 911	1 392	1 204	973	811	531	Taipei-Keelung
5 318	1 472	1 216	1 125	882	623	Chungli-Taoyuan
3 996	1 061	936	802	720	477	Taichung-Changhua
7 529	2 055	1 868	1 525	1 300	781	Tainan
3 914	1 082	941	755	656	480	Kaohsiung
2 590	708	648	511	404	319	Secondary metropolitan area
1 324	374	293	244	252	161	Hsinchu
31 826	8 603	7 491	6 481	5 405	3 846	Chiayi
						Non-metropolitan area

Note : This table does not include foreign labors introduced by Council of Labor Affairs, Executive Yuan.

表 1 6 臺閩地區人口之年齡結構(續9)

(1)總計

中華民國 89 年 12 月底

單位：人

	9 0 - 9 4 歲 90-94 years					
	合 計 Total	9 0 歲 90 years	9 1 歲 91 years	9 2 歲 92 years	9 3 歲 93 years	9 4 歲 94 years
按 縣 市 別 分						
總 計	21 441	7 304	5 455	3 772	2 864	2 046
臺灣地區	21 270	7 247	5 421	3 730	2 845	2 027
北部地區	9 427	3 054	2 365	1 702	1 312	994
臺北市	3 417	1 111	865	590	498	353
基隆市	383	111	113	62	65	32
新竹市	329	108	73	59	51	38
臺北縣	2 698	860	695	503	344	296
宜蘭縣	545	212	134	94	58	47
桃園縣	1 395	458	332	259	193	153
新竹縣	660	194	153	135	103	75
中部地區	5 633	1 912	1 480	975	750	516
臺中市	656	204	170	132	89	61
苗栗縣	848	281	197	157	120	93
臺中縣	1 009	306	294	155	149	105
彰化縣	1 489	520	412	242	184	131
南投縣	639	238	157	117	71	56
雲林縣	992	363	250	172	137	70
南部地區	5 534	2 044	1 425	929	688	448
嘉義市	227	84	53	33	36	21
臺南市	523	176	132	96	61	58
高雄市	888	340	229	143	105	71
嘉義縣	779	309	186	136	93	55
臺南縣	1 419	504	365	246	181	123
高雄縣	870	326	220	151	110	63
屏東縣	693	259	194	101	91	48
澎湖縣	135	46	46	23	11	9
東部地區	676	237	151	124	95	69
臺東縣	254	95	58	44	33	24
花蓮縣	422	142	93	80	62	45
金馬地區	171	57	34	42	19	19
金門縣	163	53	33	41	19	17
連江縣	8	4	1	1	-	2
按 都 會 區 分						
總 計	21 441	7 304	5 455	3 772	2 864	2 046
大都會區	11 779	3 918	3 018	2 074	1 590	1 179
臺北基隆大都會區	6 412	2 060	1 649	1 134	900	669
中壢桃園大都會區	1 373	443	328	265	185	152
臺中彰化大都會區	1 361	436	363	246	185	131
臺南大都會區	943	340	237	146	115	105
高雄大都會區	1 690	639	441	283	205	122
次都會區	1 060	351	244	186	157	122
新竹次都會區	726	226	165	137	106	92
嘉義次都會區	334	125	79	49	51	30
非都會區	8 602	3 035	2 193	1 512	1 117	745

註：本表未含透過行政院勞工委員會引進之外籍勞工。

Table 16 Age structure of population in Taiwan-Fukien Area(Cont. 9)

(1)Grand total

At the end of December, 2000

Unit : Person

合 計 Total	9 5 - 9 9 歲 95-99 years					1 0 0 歲 以 上 100 years and over	
	9 5 歲 95 years	9 6 歲 96 years	9 7 歲 97 years	9 8 歲 98 years	9 9 歲 99 years		
4 095	1 533	989	717	511	345	780	By city/county
4 049	1 513	978	709	507	342	772	Grand total
2 168	753	508	382	326	199	519	Taiwan Area
850	292	195	159	134	70	239	Northern Region
85	21	22	19	14	9	20	Taipei Municipality
90	27	24	15	13	11	19	Keelung City
625	225	154	90	93	63	158	Hsinchu City
93	37	22	15	11	8	8	Taipei County
279	96	63	54	42	24	59	Ilan County
146	55	28	30	19	14	16	Taoyuan County
885	358	208	169	84	66	118	Hsinchu County
124	52	24	25	11	12	24	Central Region
164	67	29	36	19	13	18	Taichung City
179	68	48	27	18	18	26	Miaoli County
219	99	42	46	19	13	21	Taichung County
86	26	29	19	8	4	15	Changhua County
113	46	36	16	9	6	14	Nantou County
893	365	238	142	83	65	115	Yunlin County
34	12	12	6	3	1	7	Southern Region
98	47	25	13	5	8	15	Chiayi City
169	63	43	24	25	14	30	Tainan City
103	50	25	12	8	8	13	Kaohsiung Municipality
218	82	51	42	26	17	26	Chiayi County
127	49	35	24	10	9	14	Tainan County
105	46	31	16	5	7	8	Kaohsiung County
39	16	16	5	1	1	2	Pingtung County
103	37	24	16	14	12	20	Penghu County
38	16	8	5	4	5	7	Eastern Region
65	21	16	11	10	7	13	Taitung County
46	20	11	8	4	3	8	Hualien County
42	18	9	8	4	3	7	Kingmen-Matsu Area
4	2	2	-	-	-	1	Kingmen County
							Lienkiang County
4 095	1 533	989	717	511	345	780	By metropolitan area
2 502	905	602	431	344	220	582	Grand total
1 544	533	366	266	240	139	415	Main metropolitan area
275	93	62	52	42	26	56	Taipei-Keelung
233	99	50	43	21	20	45	Chungli-Taoyuan
160	68	46	24	10	12	23	Taichung-Changhua
290	112	78	46	31	23	43	Tainan
217	78	56	36	23	24	36	Kaohsiung
175	62	42	30	19	22	29	Secondary metropolitan area
42	16	14	6	4	2	7	Hsinchu
1 376	550	331	250	144	101	162	Chiayi
							Non-metropolitan area

Note : This table does not include foreign labors introduced by Council of Labor Affairs, Executive Yuan.

表 16 臺閩地區人口之年齡結構(續10)
(2)男性

中華民國 89 年 12 月底

單位：人

	總 計 Grand total	未 滿 5 歲 Under 5 years					
		合 計	0 歲	1 歲	2 歲	3 歲	4 歲
		Total	0 year	1 year	2 years	3 years	4 years
按 縣 市 別 分							
總 計	11 226 840	775 999	154 503	150 453	139 061	166 216	165 766
臺灣地區	11 174 527	774 333	154 137	150 120	138 756	165 898	165 422
北部地區	4 884 225	339 285	67 109	65 609	61 037	72 602	72 928
臺北市	1 269 986	83 914	16 287	16 517	15 437	18 047	17 626
基隆市	197 633	12 920	2 561	2 450	2 287	2 685	2 937
新竹市	200 045	14 146	2 871	2 771	2 551	2 956	2 997
臺北縣	1 846 255	124 192	24 629	23 855	22 065	26 719	26 924
宜蘭縣	230 045	15 953	3 101	3 022	2 829	3 489	3 512
桃園縣	907 358	69 201	13 829	13 265	12 444	14 674	14 989
新竹縣	232 903	18 959	3 831	3 729	3 424	4 032	3 943
中部地區	2 761 118	205 366	40 701	40 457	36 693	44 051	43 464
臺中市	482 887	37 024	6 786	7 233	6 609	8 208	8 188
苗栗縣	271 727	19 520	3 936	3 856	3 444	4 211	4 073
臺中縣	765 050	57 313	11 135	11 202	10 113	12 438	12 425
彰化縣	631 294	47 662	9 722	9 497	8 521	9 969	9 953
南投縣	248 829	17 572	3 535	3 417	3 255	3 718	3 647
雲林縣	361 331	26 275	5 587	5 252	4 751	5 507	5 178
南部地區	3 246 749	211 581	42 792	40 534	37 661	45 463	45 131
嘉義市	130 408	8 977	1 762	1 753	1 595	1 923	1 944
臺南市	359 110	22 627	4 316	4 346	4 019	4 956	4 990
高雄市	744 709	46 709	9 312	8 916	8 175	10 009	10 297
嘉義縣	289 850	20 252	4 454	3 891	3 702	4 233	3 972
臺南縣	569 867	37 093	7 525	7 126	6 620	8 062	7 760
高雄縣	654 354	42 893	8 812	8 259	7 673	9 118	9 031
屏東縣	449 644	30 536	6 069	5 787	5 433	6 594	6 653
澎湖縣	48 807	2 494	542	456	444	568	484
東部地區	282 435	18 101	3 535	3 520	3 365	3 782	3 899
臺東縣	110 849	7 231	1 433	1 436	1 360	1 497	1 505
花蓮縣	171 586	10 870	2 102	2 084	2 005	2 285	2 394
金馬地區	52 313	1 666	366	333	305	318	344
金門縣	36 889	1 471	320	294	270	284	303
連江縣	15 424	195	46	39	35	34	41
按 都 會 區 分							
總 計	11 226 840	775 999	154 503	150 453	139 061	166 216	165 766
大都會區	7 240 443	495 157	97 242	95 635	88 686	106 478	107 116
臺北基隆大都會區	3 269 907	217 613	42 809	42 089	39 188	46 761	46 766
中壢桃園大都會區	901 258	68 522	13 666	13 192	12 363	14 488	14 813
臺中彰化大都會區	1 057 084	80 361	15 189	15 745	14 338	17 487	17 602
臺南大都會區	616 540	40 210	7 824	7 689	7 177	8 845	8 675
高雄大都會區	1 395 654	88 451	17 754	16 920	15 620	18 897	19 260
次都會區	525 360	38 961	7 889	7 692	6 997	8 208	8 175
新竹次都會區	338 249	26 106	5 297	5 186	4 681	5 480	5 462
嘉義次都會區	187 111	12 855	2 592	2 506	2 316	2 728	2 713
非都會區	3 461 037	241 881	49 372	47 126	43 378	51 530	50 475

註：本表未含透過行政院勞工委員會引進之外籍勞工。

Table 16 Age structure of population in Taiwan-Fukien Area(Cont. 10)

(2)Male

At the end of December, 2000

Unit : Person

5 - 9 歲 5-9 years						
合 計	5 歲	6 歲	7 歲	8 歲	9 歲	
Total	5 years	6 years	7 years	8 years	9 years	
830 595	165 937	165 862	167 737	165 978	165 081	By city/county
828 879	165 606	165 518	167 401	165 627	164 727	Grand total
370 463	73 762	73 859	74 905	74 257	73 680	Taiwan Area
85 660	17 942	17 015	16 976	16 741	16 986	Northern Region
14 433	2 814	2 843	2 959	2 872	2 945	Taipei Municipality
14 683	2 987	2 937	2 942	2 935	2 882	Keelung City
144 672	27 969	28 636	29 637	29 366	29 064	Hsinchu City
17 083	3 419	3 312	3 490	3 473	3 389	Taipei County
75 109	14 872	15 328	15 101	15 151	14 657	Ilan County
18 823	3 759	3 788	3 800	3 719	3 757	Taoyuan County
214 076	42 714	42 805	43 104	43 003	42 450	Hsinchu County
40 873	8 275	8 373	8 136	8 080	8 009	Central Region
20 600	4 090	4 125	4 134	4 126	4 125	Taichung City
62 364	12 210	12 340	12 771	12 572	12 471	Miaoli County
48 460	9 559	9 535	9 780	9 912	9 674	Taichung County
18 420	3 591	3 708	3 733	3 705	3 683	Changhua County
23 359	4 989	4 724	4 550	4 608	4 488	Nantou County
225 250	45 314	45 032	45 504	44 563	44 837	Yunlin County
10 414	2 097	2 101	2 152	2 041	2 023	Southern Region
26 621	5 242	5 229	5 386	5 318	5 446	Chiayi City
52 828	10 506	10 707	10 723	10 436	10 456	Tainan City
17 977	3 758	3 546	3 620	3 473	3 580	Kaohsiung Municipality
38 677	7 762	7 651	7 766	7 723	7 775	Chiayi County
44 769	8 963	8 891	9 049	8 880	8 986	Tainan County
31 421	6 479	6 401	6 288	6 157	6 096	Kaohsiung County
2 543	507	506	520	535	475	Pingtung County
19 090	3 816	3 822	3 888	3 804	3 760	Penghu County
7 499	1 509	1 538	1 448	1 500	1 504	Eastern Region
11 591	2 307	2 284	2 440	2 304	2 256	Taitung County
1 716	331	344	336	351	354	Hualien County
1 500	296	304	299	308	293	Kingmen-Matsu Area
216	35	40	37	43	61	Kingmen County
						Lienkiang County
830 595	165 937	165 862	167 737	165 978	165 081	By metropolitan area
548 658	108 924	109 686	110 971	109 632	109 445	Grand total
241 225	48 009	47 779	48 841	48 285	48 311	Main metropolitan area
74 687	14 780	15 224	15 078	15 032	14 573	Taipei-Keelung
88 935	17 629	17 995	17 886	17 740	17 685	Chungli-Taoyuan
45 444	9 013	8 889	9 224	9 038	9 280	Taichung-Changhua
98 367	19 493	19 799	19 942	19 537	19 596	Tainan
40 376	8 197	8 092	8 165	7 986	7 936	Kaohsiung
26 437	5 365	5 313	5 313	5 241	5 205	Secondary metropolitan area
13 939	2 832	2 779	2 852	2 745	2 731	Hsinchu
241 561	48 816	48 084	48 601	48 360	47 700	Chiayi
						Non-metropolitan area

Note : This table does not include foreign labors introduced by Council of Labor Affairs, Executive Yuan.

表 1 6 臺閩地區人口之年齡結構(續11)
(2)男性

中華民國 89 年 12 月底

單位：人

	1 0 - 1 4 歲 10-14 years					
	合 計 Total	1 0 歲 10 years	1 1 歲 11 years	1 2 歲 12 years	1 3 歲 13 years	1 4 歲 14 years
按 縣 市 別 分						
總 計	822 850	173 479	160 458	174 757	159 002	155 154
臺灣地區	820 653	173 080	160 050	174 276	158 586	154 661
北部地區	361 295	77 501	71 307	76 561	68 992	66 934
臺北市	86 836	18 224	17 018	18 471	16 787	16 336
基隆市	14 061	3 015	2 806	3 061	2 650	2 529
新竹市	14 058	3 063	2 821	2 893	2 663	2 618
臺北縣	142 790	30 594	28 045	30 311	27 479	26 361
宜蘭縣	17 117	3 569	3 338	3 662	3 264	3 284
桃園縣	69 735	15 266	13 932	14 709	13 097	12 731
新竹縣	16 698	3 770	3 347	3 454	3 052	3 075
中部地區	213 816	44 597	41 736	44 888	41 784	40 811
臺中市	38 714	8 285	7 652	8 345	7 386	7 046
苗栗縣	20 345	4 276	4 016	4 291	3 931	3 831
臺中縣	61 695	12 913	12 135	12 954	12 017	11 676
彰化縣	50 547	10 422	9 748	10 518	9 935	9 924
南投縣	18 413	3 806	3 636	3 876	3 616	3 479
雲林縣	24 102	4 895	4 549	4 904	4 899	4 855
南部地區	227 149	47 140	43 400	49 085	44 251	43 273
嘉義市	10 309	2 199	1 995	2 228	2 032	1 855
臺南市	28 459	5 676	5 569	6 310	5 531	5 373
高雄市	53 903	11 183	10 247	11 787	10 496	10 190
嘉義縣	17 656	3 704	3 282	3 699	3 512	3 459
臺南縣	39 486	8 159	7 589	8 460	7 747	7 531
高雄縣	44 247	9 417	8 439	9 494	8 520	8 377
屏東縣	30 492	6 271	5 814	6 560	5 890	5 957
澎湖縣	2 597	531	465	547	523	531
東部地區	18 393	3 842	3 607	3 742	3 559	3 643
臺東縣	7 387	1 524	1 470	1 496	1 438	1 459
花蓮縣	11 006	2 318	2 137	2 246	2 121	2 184
金馬地區	2 197	399	408	481	416	493
金門縣	1 964	348	358	425	384	449
連江縣	233	51	50	56	32	44
按 都 會 區 分						
總 計	822 850	173 479	160 458	174 757	159 002	155 154
大都會區	542 971	115 253	106 308	116 147	104 475	100 788
臺北基隆大都會區	240 074	51 087	47 178	51 088	46 204	44 517
中壢桃園大都會區	69 673	15 187	13 898	14 694	13 081	12 813
臺中彰化大都會區	87 069	18 601	17 202	18 510	16 796	15 960
臺南大都會區	46 920	9 671	9 162	10 243	9 096	8 748
高雄大都會區	99 235	20 707	18 868	21 612	19 298	18 750
次都會區	38 427	8 412	7 588	8 035	7 300	7 092
新竹次都會區	24 474	5 443	4 898	5 057	4 545	4 531
嘉義次都會區	13 953	2 969	2 690	2 978	2 755	2 561
非都會區	241 452	49 814	46 562	50 575	47 227	47 274

註：本表未含透過行政院勞工委員會引進之外籍勞工。

Table 16 Age structure of population in Taiwan-Fukien Area(Cont. 11)

(2)Male

At the end of December, 2000

Unit : Person

1 5 - 1 9 歲 5-9 years						
合 計 Total	1 5 歲 15 years	1 6 歲 16 years	1 7 歲 17 years	1 8 歲 18 years	1 9 歲 19 years	
955 403	173 093	185 203	191 196	200 186	205 725	By city/county
953 055	172 626	184 707	190 690	199 872	205 160	Grand total
420 390	74 969	80 479	83 246	89 592	92 104	Taiwan Area
100 698	17 862	18 985	19 864	21 438	22 549	Northern Region
15 050	2 681	2 919	2 972	3 183	3 295	Taipei Municipality
18 463	2 872	3 096	3 174	4 386	4 935	Keelung City
166 385	30 344	32 348	33 519	34 822	35 352	Hsinchu City
19 152	3 709	3 974	4 074	3 733	3 662	Taipei County
82 106	14 191	15 605	16 052	17 984	18 274	Ilan County
18 536	3 310	3 552	3 591	4 046	4 037	Taoyuan County
240 815	45 059	47 527	48 688	49 433	50 108	Hsinchu County
44 163	7 862	8 246	8 229	9 855	9 971	Central Region
23 435	4 440	4 623	4 679	4 883	4 810	Taichung City
67 184	12 563	13 327	13 830	13 336	14 128	Miaoli County
56 862	10 824	11 519	11 667	11 428	11 424	Taichung County
19 437	3 703	3 861	4 225	3 828	3 820	Changhua County
29 734	5 667	5 951	6 058	6 103	5 955	Nantou County
270 075	48 845	52 731	54 500	56 150	57 849	Yunlin County
11 502	2 069	2 352	2 396	2 399	2 286	Southern Region
32 323	5 883	6 154	6 359	6 824	7 103	Chiayi City
63 586	11 691	12 647	12 994	12 929	13 325	Tainan City
22 292	3 990	4 269	4 424	4 696	4 913	Kaohsiung Municipality
46 554	8 639	9 207	9 346	9 454	9 908	Chiayi County
57 187	9 872	10 881	11 554	12 394	12 486	Tainan County
33 755	6 189	6 596	6 843	6 938	7 189	Kaohsiung County
2 876	512	625	584	516	639	Pingtung County
21 775	3 753	3 970	4 256	4 697	5 099	Penghu County
7 548	1 472	1 527	1 628	1 470	1 451	Eastern Region
14 227	2 281	2 443	2 628	3 227	3 648	Taitung County
2 348	467	496	506	314	565	Hualien County
2 033	418	450	467	284	414	Kingmen-Matsu Area
315	49	46	39	30	151	Kingmen County
						Lienkiang County
955 403	173 093	185 203	191 196	200 186	205 725	By metropolitan area
634 028	113 748	121 932	125 976	134 169	138 203	Grand total
278 138	50 139	53 468	55 554	58 630	60 347	Main metropolitan area
82 127	14 256	15 602	16 034	17 981	18 254	Taipei-Keelung
97 090	17 861	18 854	19 061	20 232	21 082	Chungli-Taoyuan
55 356	9 756	10 335	10 666	11 968	12 631	Taichung-Changhua
121 317	21 736	23 673	24 661	25 358	25 889	Tainan
45 148	7 774	8 439	8 645	9 892	10 398	Kaohsiung
29 050	4 885	5 215	5 326	6 568	7 056	Secondary metropolitan area
16 098	2 889	3 224	3 319	3 324	3 342	Hsinchu
276 227	51 571	54 832	56 575	56 125	57 124	Chiayi
						Non-metropolitan area

Note : This table does not include foreign labors introduced by Council of Labor Affairs, Executive Yuan.

表 1 6 臺閩地區人口之年齡結構(續12)
(2)男性

中華民國 89 年 12 月底

單位：人

	2 0 - 2 4 歲 20-24 years					
	合 計 Total	2 0 歲 20 years	2 1 歲 21 years	2 2 歲 22 years	2 3 歲 23 years	2 4 歲 24 years
按 縣 市 別 分						
總 計	1 018 120	205 047	210 954	202 939	192 550	206 630
臺灣地區	990 756	197 412	201 527	198 356	189 506	203 955
北部地區	423 694	82 937	86 424	84 241	80 835	89 257
臺北市	100 266	20 927	20 967	19 707	17 949	20 716
基隆市	18 112	3 512	3 832	3 593	3 503	3 672
新竹市	21 835	4 530	4 552	4 448	4 182	4 123
臺北縣	146 134	26 130	26 404	29 103	30 491	34 006
宜蘭縣	22 376	4 896	4 675	4 482	4 096	4 227
桃園縣	91 503	18 229	20 540	18 309	16 641	17 784
新竹縣	23 468	4 713	5 454	4 599	3 973	4 729
中部地區	226 463	43 002	42 715	46 195	45 945	48 606
臺中市	37 308	7 375	7 175	7 448	7 175	8 135
苗栗縣	20 287	4 432	3 637	4 091	3 982	4 145
臺中縣	78 647	16 408	16 403	16 014	14 839	14 983
彰化縣	46 153	7 618	7 600	9 504	10 347	11 084
南投縣	17 839	3 051	3 504	3 553	3 691	4 040
雲林縣	26 229	4 118	4 396	5 585	5 911	6 219
南部地區	312 570	64 947	65 955	62 375	58 056	61 237
嘉義市	9 300	1 629	1 711	2 007	1 852	2 101
臺南市	29 700	5 472	5 643	6 230	5 930	6 425
高雄市	69 370	14 102	14 389	13 545	12 951	14 383
嘉義縣	27 182	5 694	5 558	5 373	5 255	5 302
臺南縣	52 914	11 638	10 483	10 690	9 902	10 201
高雄縣	71 861	15 142	16 080	14 320	12 879	13 440
屏東縣	40 706	8 134	8 362	8 306	7 821	8 083
澎湖縣	11 537	3 136	3 729	1 904	1 466	1 302
東部地區	28 029	6 526	6 433	5 545	4 670	4 855
臺東縣	10 117	2 339	2 311	1 997	1 711	1 759
花蓮縣	17 912	4 187	4 122	3 548	2 959	3 096
金馬地區	27 364	7 635	9 427	4 583	3 044	2 675
金門縣	16 110	4 389	5 657	2 559	1 840	1 665
連江縣	11 254	3 246	3 770	2 024	1 204	1 010
按 都 會 區 分						
總 計	1 018 120	205 047	210 954	202 939	192 550	206 630
大都會區	639 374	126 341	130 470	127 464	121 650	133 449
臺北基隆大都會區	260 833	49 958	50 555	51 603	51 156	57 561
中壢桃園大都會區	90 579	18 138	20 163	18 175	16 481	17 622
臺中彰化大都會區	93 806	18 977	18 805	18 827	17 902	19 295
臺南大都會區	53 141	9 910	10 226	11 141	10 485	11 379
高雄大都會區	141 015	29 358	30 721	27 718	25 626	27 592
次都會區	46 733	8 955	9 754	9 612	8 969	9 443
新竹次都會區	30 272	5 826	5 959	6 308	5 966	6 213
嘉義次都會區	16 461	3 129	3 795	3 304	3 003	3 230
非都會區	332 013	69 751	70 730	65 863	61 931	63 738

註：本表未含透過行政院勞工委員會引進之外籍勞工。

Table 16 Age structure of population in Taiwan-Fukien Area(Cont. 12)

(2)Male

At the end of December, 2000

Unit : Person

2 5 - 2 9 歲 25-29 years						
合 計 Total	2 5 歲 25 years	2 6 歲 26 years	2 7 歲 27 years	2 8 歲 28 years	2 9 歲 29 years	
887 696	178 794	175 304	176 362	175 462	181 774	By city/county
883 742	177 246	174 334	175 730	175 030	181 402	Grand total
391 553	76 670	77 519	77 828	78 278	81 258	Taiwan Area
92 792	17 631	18 261	18 707	18 645	19 548	Northern Region
16 224	3 156	3 208	3 218	3 254	3 388	Taipei Municipality
17 600	3 583	3 519	3 418	3 473	3 607	Keelung City
154 895	30 127	30 703	30 872	31 190	32 003	Hsinchu City
17 538	3 565	3 499	3 525	3 468	3 481	Taipei County
73 883	14 835	14 630	14 486	14 594	15 338	Ilan County
18 621	3 773	3 699	3 602	3 654	3 893	Taoyuan County
214 891	43 772	42 108	42 745	42 392	43 874	Hsinchu County
37 797	7 095	7 293	7 468	7 729	8 212	Central Region
20 384	3 948	3 905	4 057	4 137	4 337	Taichung City
60 755	12 953	12 122	12 004	11 674	12 002	Miaoli County
49 731	10 376	9 835	9 941	9 739	9 840	Taichung County
17 445	3 519	3 315	3 449	3 498	3 664	Changhua County
28 779	5 881	5 638	5 826	5 615	5 819	Nantou County
256 570	52 577	50 682	51 006	50 240	52 065	Yunlin County
9 643	1 914	1 835	1 980	1 912	2 002	Southern Region
27 546	5 427	5 525	5 478	5 375	5 741	Chiayi City
60 940	12 308	12 131	12 089	12 054	12 358	Tainan City
22 567	4 678	4 342	4 518	4 532	4 497	Kaohsiung Municipality
42 815	8 801	8 501	8 512	8 245	8 756	Chiayi County
54 448	11 467	10 830	10 790	10 602	10 759	Tainan County
35 105	7 096	6 800	6 948	6 935	7 326	Kaohsiung County
3 506	886	718	691	585	626	Pingtung County
20 728	4 227	4 025	4 151	4 120	4 205	Penghu County
8 187	1 604	1 528	1 678	1 680	1 697	Eastern Region
12 541	2 623	2 497	2 473	2 440	2 508	Taitung County
3 954	1 548	970	632	432	372	Hualien County
2 660	968	642	446	317	287	Kingmen-Matsu Area
1 294	580	328	186	115	85	Kingmen County
						Lienkiang County
887 696	178 794	175 304	176 362	175 462	181 774	By metropolitan area
578 871	114 582	114 690	114 971	115 142	119 486	Grand total
260 349	50 199	51 424	52 112	52 388	54 226	Main metropolitan area
73 090	14 644	14 533	14 339	14 426	15 148	Taipei-Keelung
83 018	16 626	16 419	16 300	16 491	17 182	Chungli-Taoyuan
48 800	9 678	9 713	9 713	9 619	10 077	Taichung-Changhua
113 614	23 435	22 601	22 507	22 218	22 853	Tainan
42 562	8 387	8 291	8 487	8 504	8 893	Kaohsiung
28 601	5 561	5 637	5 601	5 773	6 029	Secondary metropolitan area
13 961	2 826	2 654	2 886	2 731	2 864	Hsinchu
266 263	55 825	52 323	52 904	51 816	53 395	Chiayi
						Non-metropolitan area

Note : This table does not include foreign labors introduced by Council of Labor Affairs, Executive Yuan.

表 1 6 臺閩地區人口之年齡結構(續13)
(2)男性

中華民國 89 年 12 月底

單位：人

	3 0 - 3 4 歲 30-34 years					
	合 計 Total	3 0 歲 30 years	3 1 歲 31 years	3 2 歲 32 years	3 3 歲 33 years	3 4 歲 34 years
按 縣 市 別 分						
總 計	939 458	187 270	188 119	189 612	180 063	194 394
臺灣地區	937 637	186 873	187 755	189 275	179 722	194 012
北部地區	417 852	83 460	84 457	84 015	80 319	85 601
臺北市	101 386	20 272	20 401	20 305	19 630	20 778
基隆市	17 251	3 388	3 457	3 503	3 396	3 507
新竹市	18 249	3 777	3 697	3 697	3 568	3 510
臺北縣	163 262	32 524	32 949	32 764	31 459	33 566
宜蘭縣	18 560	3 725	3 882	3 730	3 470	3 753
桃園縣	79 000	15 671	16 020	15 930	15 023	16 356
新竹縣	20 144	4 103	4 051	4 086	3 773	4 131
中部地區	228 528	45 057	45 773	46 491	43 295	47 912
臺中市	45 066	8 645	8 810	9 321	8 891	9 399
苗栗縣	21 406	4 377	4 263	4 369	3 995	4 402
臺中縣	62 265	12 324	12 611	12 561	11 912	12 857
彰化縣	50 033	9 875	10 102	10 133	9 308	10 615
南投縣	19 766	3 853	3 953	4 042	3 699	4 219
雲林縣	29 992	5 983	6 034	6 065	5 490	6 420
南部地區	269 048	53 909	53 103	54 409	51 713	55 914
嘉義市	10 775	2 104	2 122	2 119	2 069	2 361
臺南市	29 668	5 732	6 026	5 940	5 755	6 215
高雄市	63 341	12 970	12 764	12 734	12 285	12 588
嘉義縣	24 182	4 902	4 666	4 896	4 576	5 142
臺南縣	46 152	9 030	8 955	9 447	8 694	10 026
高雄縣	54 504	11 180	10 769	10 965	10 346	11 244
屏東縣	37 165	7 363	7 133	7 646	7 316	7 707
澎湖縣	3 261	628	668	662	672	631
東部地區	22 209	4 447	4 422	4 360	4 395	4 585
臺東縣	9 159	1 823	1 808	1 808	1 775	1 945
花蓮縣	13 050	2 624	2 614	2 552	2 620	2 640
金馬地區	1 821	397	364	337	341	382
金門縣	1 406	301	289	269	252	295
連江縣	415	96	75	68	89	87
按 都 會 區 分						
總 計	939 458	187 270	188 119	189 612	180 063	194 394
大都會區	616 805	122 715	123 926	124 353	118 946	126 865
臺北基隆大都會區	278 107	55 477	56 024	55 773	53 739	57 094
中壢桃園大都會區	78 158	15 464	15 882	15 755	14 940	16 117
臺中彰化大都會區	91 795	17 769	18 250	18 776	17 848	19 152
臺南大都會區	52 532	10 276	10 553	10 630	9 997	11 076
高雄大都會區	116 213	23 729	23 217	23 419	22 422	23 426
次都會區	46 305	9 354	9 277	9 400	8 868	9 406
新竹次都會區	30 950	6 323	6 264	6 328	5 954	6 081
嘉義次都會區	15 355	3 031	3 013	3 072	2 914	3 325
非都會區	276 348	55 201	54 916	55 859	52 249	58 123

註：本表未含透過行政院勞工委員會引進之外籍勞工。

Table 16 Age structure of population in Taiwan-Fukien Area(Cont. 13)

(2)Male

At the end of December, 2000

Unit : Person

3 5 - 3 9 歲 35-39 years						
合 計 Total	3 5 歲 35 years	3 6 歲 36 years	3 7 歲 37 years	3 8 歲 38 years	3 9 歲 39 years	
974 163	192 220	195 288	198 492	195 704	192 459	By city/county
972 346	191 806	194 874	198 149	195 330	192 187	Grand total
435 315	86 356	87 336	89 067	87 377	85 179	Taiwan Area
108 009	20 893	21 771	22 033	21 709	21 603	Northern Region
17 846	3 493	3 585	3 698	3 496	3 574	Taipei Municipality
17 351	3 569	3 480	3 483	3 554	3 265	Keelung City
172 070	33 992	34 382	35 065	34 767	33 864	Hsinchu City
18 643	3 636	3 703	3 968	3 670	3 666	Taipei County
80 915	16 510	16 301	16 596	16 150	15 358	Ilan County
20 481	4 263	4 114	4 224	4 031	3 849	Taoyuan County
236 053	46 448	47 260	48 340	47 369	46 636	Hsinchu County
45 739	9 157	9 187	9 301	9 166	8 928	Central Region
22 331	4 303	4 375	4 625	4 512	4 516	Taichung City
64 955	12 843	13 048	13 235	13 151	12 678	Miaoli County
52 176	10 100	10 426	10 578	10 452	10 620	Taichung County
21 193	4 099	4 222	4 516	4 193	4 163	Changhua County
29 659	5 946	6 002	6 085	5 895	5 731	Nantou County
277 987	54 368	55 677	56 044	56 065	55 833	Yunlin County
11 136	2 155	2 207	2 323	2 203	2 248	Southern Region
31 425	6 036	6 190	6 323	6 438	6 438	Chiayi City
63 294	12 472	12 659	12 708	12 890	12 565	Tainan City
24 996	4 946	5 006	5 029	5 004	5 011	Kaohsiung Municipality
50 654	9 790	10 025	10 175	10 223	10 441	Chiayi County
55 280	10 960	11 152	11 227	11 028	10 913	Tainan County
37 877	7 345	7 742	7 617	7 629	7 544	Kaohsiung County
3 325	664	696	642	650	673	Pingtung County
22 991	4 634	4 601	4 698	4 519	4 539	Penghu County
9 460	1 882	1 926	1 949	1 839	1 864	Eastern Region
13 531	2 752	2 675	2 749	2 680	2 675	Taitung County
1 817	414	414	343	374	272	Hualien County
1 474	322	343	271	313	225	Kingmen-Matsu Area
343	92	71	72	61	47	Kingmen County
						Lienkiang County
974 163	192 220	195 288	198 492	195 704	192 459	By metropolitan area
642 327	126 631	128 603	130 779	129 396	126 918	Grand total
293 951	57 576	58 948	60 004	59 185	58 238	Main metropolitan area
80 252	16 383	16 113	16 439	15 980	15 337	Taipei-Keelung
95 308	18 787	19 074	19 431	19 209	18 807	Chungli-Taoyuan
55 303	10 784	10 947	11 124	11 282	11 166	Taichung-Changhua
117 513	23 101	23 521	23 781	23 740	23 370	Tainan
46 054	9 257	9 220	9 367	9 302	8 908	Kaohsiung
30 225	6 210	6 109	6 124	6 090	5 692	Secondary metropolitan area
15 829	3 047	3 111	3 243	3 212	3 216	Hsinchu
285 782	56 332	57 465	58 346	57 006	56 633	Chiayi
						Non-metropolitan area

Note : This table does not include foreign labors introduced by Council of Labor Affairs, Executive Yuan.

表 1 6 臺閩地區人口之年齡結構(續14)
(2)男性

中華民國 89 年 12 月底

單位：人

	4 0 - 4 4 歲 40-44 years					
	合 計 Total	4 0 歲 40 years	4 1 歲 41 years	4 2 歲 42 years	4 3 歲 43 years	4 4 歲 44 years
按 縣 市 別 分						
總 計	914 396	190 959	189 106	182 304	173 014	179 013
臺灣地區	912 676	190 634	188 792	181 967	172 624	178 659
北部地區	409 882	85 474	84 610	81 875	77 090	80 833
臺北市	109 724	22 010	22 184	21 956	21 114	22 460
基隆市	16 881	3 446	3 618	3 408	3 153	3 256
新竹市	15 007	3 245	3 164	3 053	2 787	2 758
臺北縣	163 271	34 019	33 701	32 669	30 563	32 319
宜蘭縣	16 819	3 601	3 506	3 253	3 120	3 339
桃園縣	71 065	15 286	14 822	14 109	13 256	13 592
新竹縣	17 115	3 867	3 615	3 427	3 097	3 109
中部地區	217 535	45 849	45 496	43 572	40 485	42 133
臺中市	40 718	8 741	8 576	8 022	7 595	7 784
苗栗縣	20 854	4 392	4 483	4 010	3 916	4 053
臺中縣	60 199	12 778	12 412	11 976	11 350	11 683
彰化縣	49 152	10 168	10 057	10 249	8 913	9 765
南投縣	19 804	4 166	4 255	3 916	3 738	3 729
雲林縣	26 808	5 604	5 713	5 399	4 973	5 119
南部地區	263 554	54 856	54 323	52 226	50 742	51 407
嘉義市	10 588	2 217	2 171	2 138	1 941	2 121
臺南市	31 385	6 318	6 394	6 199	6 246	6 228
高雄市	62 084	12 460	12 575	12 255	12 029	12 765
嘉義縣	22 337	4 813	4 700	4 382	4 247	4 195
臺南縣	47 579	10 095	9 944	9 444	9 148	8 948
高雄縣	51 009	10 807	10 467	10 157	9 739	9 839
屏東縣	35 368	7 497	7 421	6 990	6 756	6 704
澎湖縣	3 204	649	651	661	636	607
東部地區	21 705	4 455	4 363	4 294	4 307	4 286
臺東縣	8 584	1 732	1 788	1 714	1 685	1 665
花蓮縣	13 121	2 723	2 575	2 580	2 622	2 621
金馬地區	1 720	325	314	337	390	354
金門縣	1 415	264	247	271	333	300
連江縣	305	61	67	66	57	54
按 都 會 區 分						
總 計	914 396	190 959	189 106	182 304	173 014	179 013
大都會區	610 909	126 827	125 689	121 575	116 059	120 759
臺北基隆大都會區	286 168	58 699	58 734	57 288	54 127	57 320
中壢桃園大都會區	70 773	15 181	14 774	14 065	13 197	13 556
臺中彰化大都會區	87 321	18 646	18 160	17 306	16 402	16 807
臺南大都會區	53 359	10 995	11 052	10 494	10 441	10 377
高雄大都會區	113 288	23 306	22 969	22 422	21 892	22 699
次都會區	40 899	8 854	8 599	8 182	7 514	7 750
新竹次都會區	25 873	5 716	5 453	5 213	4 728	4 763
嘉義次都會區	15 026	3 138	3 146	2 969	2 786	2 987
非都會區	262 588	55 278	54 818	52 547	49 441	50 504

註：本表未含透過行政院勞工委員會引進之外籍勞工。

Table 16 Age structure of population in Taiwan-Fukien Area(Cont. 14)

(2)Male

At the end of December, 2000

Unit : Person

4 5 - 4 9 歲 45-49 years						
合 計 Total	4 5 歲 45 years	4 6 歲 46 years	4 7 歲 47 years	4 8 歲 48 years	4 9 歲 49 years	
813 769	175 954	164 976	159 005	156 727	157 107	By city/county
812 288	175 663	164 616	158 706	156 447	156 856	Grand total
364 055	79 413	73 945	71 441	70 464	68 792	Taiwan Area
106 475	22 423	21 322	21 073	20 803	20 854	Northern Region
14 576	3 199	3 031	2 867	2 828	2 651	Taipei Municipality
12 962	2 760	2 774	2 511	2 474	2 443	Keelung City
144 117	31 612	29 202	28 359	27 811	27 133	Hsinchu City
14 600	3 278	2 897	2 869	2 730	2 826	Taipei County
57 730	13 071	11 952	11 105	11 242	10 360	Ilan County
13 595	3 070	2 767	2 657	2 576	2 525	Taoyuan County
190 322	41 275	38 641	37 125	36 428	36 853	Hsinchu County
34 780	7 731	7 209	6 888	6 547	6 405	Central Region
17 546	3 862	3 600	3 363	3 475	3 246	Taichung City
52 167	11 496	10 612	10 253	9 899	9 907	Miaoli County
43 332	9 322	8 757	8 445	8 274	8 534	Taichung County
17 705	3 779	3 613	3 479	3 422	3 412	Changhua County
24 792	5 085	4 850	4 697	4 811	5 349	Nantou County
238 665	50 817	48 093	46 369	45 947	47 439	Yunlin County
9 753	2 103	1 974	1 916	1 953	1 807	Southern Region
28 129	6 061	5 675	5 399	5 349	5 645	Chiayi City
59 914	12 645	12 045	11 820	11 471	11 933	Tainan City
19 230	4 059	3 831	3 629	3 799	3 912	Kaohsiung Municipality
40 363	8 738	8 185	7 804	7 703	7 933	Chiayi County
46 150	9 869	9 322	8 938	8 946	9 075	Tainan County
32 419	6 761	6 546	6 326	6 193	6 593	Kaohsiung County
2 707	581	515	537	533	541	Pingtung County
19 246	4 158	3 937	3 771	3 608	3 772	Penghu County
7 321	1 608	1 436	1 442	1 391	1 444	Eastern Region
11 925	2 550	2 501	2 329	2 217	2 328	Taitung County
1 481	291	360	299	280	251	Hualien County
1 253	238	309	252	240	214	Kingmen-Matsu Area
228	53	51	47	40	37	Kingmen County
						Lienkiang County
813 769	175 954	164 976	159 005	156 727	157 107	By metropolitan area
547 902	118 965	111 290	107 299	105 674	104 674	Grand total
261 950	56 479	52 885	51 692	50 839	50 055	Main metropolitan area
57 827	13 075	11 980	11 149	11 249	10 374	Taipei-Keelung
74 810	16 631	15 384	14 734	14 076	13 985	Chungli-Taoyuan
46 467	10 137	9 535	8 828	8 844	9 123	Taichung-Changhua
106 848	22 643	21 506	20 896	20 666	21 137	Tainan
34 997	7 608	7 232	6 816	6 768	6 573	Kaohsiung
21 437	4 672	4 491	4 173	4 064	4 037	Secondary metropolitan area
13 560	2 936	2 741	2 643	2 704	2 536	Hsinchu
230 870	49 381	46 454	44 890	44 285	45 860	Chiayi
						Non-metropolitan area

Note : This table does not include foreign labors introduced by Council of Labor Affairs, Executive Yuan.

表 1 6 臺閩地區人口之年齡結構(續15)
(2)男性

中華民國 89 年 12 月底

單位：人

	5 0 - 5 4 歲 50-54 years					
	合 計 Total	5 0 歲 50 years	5 1 歲 51 years	5 2 歲 52 years	5 3 歲 53 years	5 4 歲 54 years
按 縣 市 別 分						
總 計	538 176	132 209	124 216	108 514	95 267	77 970
臺灣地區	537 153	131 991	123 980	108 299	95 082	77 801
北部地區	233 772	57 607	55 038	46 438	41 230	33 459
臺北市	73 334	17 906	17 074	14 740	13 149	10 465
基隆市	9 236	2 384	2 176	1 892	1 653	1 131
新竹市	8 160	1 979	1 863	1 635	1 462	1 221
臺北縣	89 817	22 298	21 447	17 880	15 651	12 541
宜蘭縣	9 754	2 417	2 208	1 864	1 651	1 614
桃園縣	34 759	8 559	8 255	6 784	6 099	5 062
新竹縣	8 712	2 064	2 015	1 643	1 565	1 425
中部地區	128 965	31 579	29 055	25 826	23 017	19 488
臺中市	21 559	5 576	5 012	4 347	3 703	2 921
苗栗縣	12 268	2 992	2 750	2 387	2 265	1 874
臺中縣	33 683	8 513	7 625	6 705	5 832	5 008
彰化縣	30 212	7 381	6 590	6 144	5 679	4 418
南投縣	12 432	3 032	2 791	2 523	2 134	1 952
雲林縣	18 811	4 085	4 287	3 720	3 404	3 315
南部地區	160 985	39 583	36 881	33 437	28 277	22 807
嘉義市	6 522	1 520	1 480	1 405	1 159	958
臺南市	18 369	4 669	4 240	3 769	3 168	2 523
高雄市	40 304	10 146	9 172	8 248	7 169	5 569
嘉義縣	13 465	3 161	3 130	2 782	2 420	1 972
臺南縣	26 701	6 530	6 192	5 642	4 647	3 690
高雄縣	31 131	7 720	7 224	6 399	5 345	4 443
屏東縣	22 558	5 351	5 003	4 841	4 064	3 299
澎湖縣	1 935	486	440	351	305	353
東部地區	13 431	3 222	3 006	2 598	2 558	2 047
臺東縣	5 230	1 171	1 170	1 083	1 013	793
花蓮縣	8 201	2 051	1 836	1 515	1 545	1 254
金馬地區	1 023	218	236	215	185	169
金門縣	860	176	207	185	153	139
連江縣	163	42	29	30	32	30
按 都 會 區 分						
總 計	538 176	132 209	124 216	108 514	95 267	77 970
大都會區	353 457	88 195	82 577	71 247	62 042	49 396
臺北基隆大都會區	170 439	42 089	40 231	34 081	30 164	23 874
中壢桃園大都會區	34 855	8 593	8 294	6 835	6 067	5 066
臺中彰化大都會區	46 754	12 057	10 703	9 443	8 155	6 396
臺南大都會區	29 702	7 524	6 860	6 141	5 030	4 147
高雄大都會區	71 707	17 932	16 489	14 747	12 626	9 913
次都會區	22 767	5 451	5 209	4 629	4 047	3 431
新竹次都會區	13 807	3 293	3 140	2 750	2 467	2 157
嘉義次都會區	8 960	2 158	2 069	1 879	1 580	1 274
非都會區	161 952	38 563	36 430	32 638	29 178	25 143

註：本表未含透過行政院勞工委員會引進之外籍勞工。

Table 16 Age structure of population in Taiwan-Fukien Area(Cont. 15)

(2)Male

At the end of December, 2000

Unit : Person

5 5 - 5 9 歲 55-59 years						
合 計 Total	5 5 歲 55 years	5 6 歲 56 years	5 7 歲 57 years	5 8 歲 58 years	5 9 歲 59 years	
400 008	69 949	82 399	83 461	81 704	82 495	By city/county
398 942	69 767	82 169	83 245	81 474	82 287	Grand total
162 936	29 064	34 093	34 265	33 105	32 409	Taiwan Area
48 498	8 839	10 207	10 174	9 886	9 392	Northern Region
6 618	1 018	1 325	1 432	1 417	1 426	Taipei Municipality
5 913	1 035	1 218	1 265	1 229	1 166	Keelung City
60 683	11 000	12 954	12 803	12 095	11 831	Hsinchu City
9 072	1 441	1 780	1 870	1 988	1 993	Taipei County
24 443	4 452	5 086	5 127	4 861	4 917	Ilan County
7 709	1 279	1 523	1 594	1 629	1 684	Taoyuan County
101 790	17 650	20 353	20 998	21 093	21 696	Hsinchu County
13 972	2 586	2 879	2 898	2 796	2 813	Central Region
11 075	1 933	2 164	2 168	2 380	2 430	Taichung City
24 730	4 617	4 990	5 149	4 986	4 988	Miaoli County
24 811	4 027	5 016	5 093	5 199	5 476	Taichung County
10 512	1 786	2 035	2 162	2 238	2 291	Changhua County
16 690	2 701	3 269	3 528	3 494	3 698	Nantou County
123 105	21 151	25 483	25 580	24 955	25 936	Yunlin County
4 944	856	1 058	998	995	1 037	Southern Region
13 157	2 426	2 681	2 818	2 669	2 563	Chiayi City
28 110	5 055	5 904	5 922	5 618	5 611	Tainan City
11 785	1 821	2 372	2 392	2 508	2 692	Kaohsiung Municipality
21 044	3 455	4 335	4 505	4 046	4 703	Chiayi County
23 968	4 238	4 980	4 941	4 884	4 925	Tainan County
18 532	3 038	3 822	3 679	3 938	4 055	Kaohsiung County
1 565	262	331	325	297	350	Pingtung County
11 111	1 902	2 240	2 402	2 321	2 246	Penghu County
4 534	750	892	1 015	966	911	Eastern Region
6 577	1 152	1 348	1 387	1 355	1 335	Taitung County
1 066	182	230	216	230	208	Hualien County
954	162	206	197	205	184	Kingmen-Matsu Area
112	20	24	19	25	24	Kingmen County
						Lienkiang County
400 008	69 949	82 399	83 461	81 704	82 495	By metropolitan area
243 073	43 726	50 978	51 104	48 935	48 330	Grand total
114 439	20 611	24 212	24 149	23 103	22 364	Main metropolitan area
24 318	4 436	5 065	5 079	4 843	4 895	Taipei-Keelung
31 424	5 671	6 437	6 600	6 346	6 370	Chungli-Taoyuan
21 282	3 833	4 423	4 553	4 259	4 214	Taichung-Changhwa
51 610	9 175	10 841	10 723	10 384	10 487	Tainan
17 649	3 018	3 647	3 632	3 672	3 680	Kaohsiung
10 794	1 854	2 179	2 277	2 260	2 224	Secondary metropolitan area
6 855	1 164	1 468	1 355	1 412	1 456	Hsinchu
139 286	23 205	27 774	28 725	29 097	30 485	Chiayi
						Non-metropolitan area

Note : This table does not include foreign labors introduced by Council of Labor Affairs, Executive Yuan.

表 1 6 臺閩地區人口之年齡結構(續16)
(2)男性

中華民國 89 年 12 月底

單位：人

	6 0 - 6 4 歲 60-64 years					
	合 計 Total	6 0 歲 60 years	6 1 歲 61 years	6 2 歲 62 years	6 3 歲 63 years	6 4 歲 64 years
按 縣 市 別 分						
總 計	368 875	81 544	76 671	72 612	71 047	67 001
臺灣地區	367 625	81 346	76 445	72 330	70 755	66 749
北部地區	139 583	31 995	29 152	27 124	26 452	24 860
臺北市	40 546	9 373	8 673	7 769	7 560	7 171
基隆市	6 460	1 538	1 302	1 232	1 208	1 180
新竹市	5 179	1 119	1 078	1 007	1 016	959
臺北縣	48 224	11 345	10 099	9 315	9 130	8 335
宜蘭縣	9 793	2 110	1 983	1 942	1 904	1 854
桃園縣	21 051	4 768	4 338	4 250	3 933	3 762
新竹縣	8 330	1 742	1 679	1 609	1 701	1 599
中部地區	101 507	21 869	21 475	19 832	19 858	18 473
臺中市	12 057	2 697	2 602	2 324	2 352	2 082
苗栗縣	12 026	2 529	2 550	2 325	2 517	2 105
臺中縣	22 501	4 979	4 753	4 350	4 354	4 065
彰化縣	25 550	5 449	5 360	4 909	4 955	4 877
南投縣	11 470	2 421	2 428	2 306	2 257	2 058
雲林縣	17 903	3 794	3 782	3 618	3 423	3 286
南部地區	115 787	25 154	23 647	23 286	22 285	21 415
嘉義市	4 820	1 068	999	971	912	870
臺南市	11 392	2 549	2 344	2 271	2 128	2 100
高雄市	22 652	5 232	4 738	4 540	4 182	3 960
嘉義縣	13 407	2 812	2 668	2 753	2 604	2 570
臺南縣	21 682	4 507	4 263	4 342	4 398	4 172
高雄縣	21 255	4 682	4 487	4 219	4 034	3 833
屏東縣	18 806	3 980	3 793	3 849	3 672	3 512
澎湖縣	1 773	324	355	341	355	398
東部地區	10 748	2 328	2 171	2 088	2 160	2 001
臺東縣	4 451	955	884	875	897	840
花蓮縣	6 297	1 373	1 287	1 213	1 263	1 161
金馬地區	1 250	198	226	282	292	252
金門縣	1 156	180	209	262	270	235
連江縣	94	18	17	20	22	17
按 都 會 區 分						
總 計	368 875	81 544	76 671	72 612	71 047	67 001
大都會區	203 947	46 723	42 808	39 907	38 424	36 085
臺北基隆大都會區	94 014	21 995	19 818	18 085	17 653	16 463
中壢桃園大都會區	20 735	4 695	4 289	4 193	3 890	3 668
臺中彰化大都會區	27 514	6 121	5 847	5 306	5 316	4 924
臺南大都會區	18 848	4 160	3 856	3 779	3 618	3 435
高雄大都會區	42 836	9 752	8 998	8 544	7 947	7 595
次都會區	17 503	3 797	3 570	3 445	3 435	3 256
新竹次都會區	10 540	2 272	2 171	2 056	2 089	1 952
嘉義次都會區	6 963	1 525	1 399	1 389	1 346	1 304
非都會區	147 425	31 024	30 293	29 260	29 188	27 660

註：本表未含透過行政院勞工委員會引進之外籍勞工。

Table 16 Age structure of population in Taiwan-Fukien Area(Cont. 16)

(2)Male

At the end of December, 2000

Unit : Person

6 5 - 6 9 歲 65-69 years						
合 計 Total	6 5 歲 65 years	6 6 歲 66 years	6 7 歲 67 years	6 8 歲 68 years	6 9 歲 69 years	
330 741	66 867	64 852	64 117	65 876	69 029	By city/county
329 476	66 631	64 548	63 867	65 636	68 794	Grand total
126 440	24 560	23 855	24 368	26 166	27 491	Taiwan Area
37 722	7 241	7 201	7 166	7 830	8 284	Northern Region
5 779	1 163	1 126	1 118	1 172	1 200	Taipei Municipality
4 585	891	883	827	954	1 030	Keelung City
40 441	8 214	7 643	7 828	8 333	8 423	Hsinchu City
8 499	1 786	1 751	1 724	1 571	1 667	Taipei County
22 018	3 709	3 775	4 277	4 848	5 409	Ilan County
7 396	1 556	1 476	1 428	1 458	1 478	Taoyuan County
88 592	18 334	17 957	17 360	17 324	17 617	Hsinchu County
10 308	2 062	1 973	1 986	2 105	2 182	Central Region
10 688	2 234	2 196	2 018	2 121	2 119	Taichung City
19 866	3 917	3 977	3 838	3 981	4 153	Miaoli County
22 252	4 670	4 585	4 418	4 265	4 314	Taichung County
10 180	2 151	2 062	2 036	1 937	1 994	Changhua County
15 298	3 300	3 164	3 064	2 915	2 855	Nantou County
104 349	21 732	20 777	20 146	20 142	21 552	Yunlin County
4 240	896	838	839	811	856	Southern Region
9 665	2 046	1 872	1 853	1 970	1 924	Chiayi City
19 555	4 073	3 834	3 692	3 870	4 086	Tainan City
12 300	2 517	2 585	2 513	2 245	2 440	Kaohsiung Municipality
21 241	4 485	4 369	4 032	4 030	4 325	Chiayi County
19 222	3 906	3 708	3 649	3 779	4 180	Tainan County
16 192	3 426	3 204	3 192	3 051	3 319	Kaohsiung County
1 934	383	367	376	386	422	Pingtung County
10 095	2 005	1 959	1 993	2 004	2 134	Penghu County
4 147	868	814	807	804	854	Eastern Region
5 948	1 137	1 145	1 186	1 200	1 280	Taitung County
1 265	236	304	250	240	235	Hualien County
1 190	223	290	235	227	215	Kingmen-Matsu Area
75	13	14	15	13	20	Kingmen County
						Lienkiang County
330 741	66 867	64 852	64 117	65 876	69 029	By metropolitan area
183 367	35 968	34 750	35 181	37 666	39 802	Grand total
82 890	16 391	15 755	15 907	17 129	17 708	Main metropolitan area
21 709	3 672	3 704	4 198	4 790	5 345	Taipei-Keelung
24 050	4 746	4 677	4 727	4 810	5 090	Chungli-Taoyuan
16 717	3 438	3 305	3 170	3 364	3 440	Taichung-Changhua
38 001	7 721	7 309	7 179	7 573	8 219	Tainan
15 385	3 186	3 034	2 936	3 023	3 206	Kaohsiung
9 236	1 898	1 829	1 714	1 851	1 944	Secondary metropolitan area
6 149	1 288	1 205	1 222	1 172	1 262	Hsinchu
131 989	27 713	27 068	26 000	25 187	26 021	Chiayi
						Non-metropolitan area

Note : This table does not include foreign labors introduced by Council of Labor Affairs, Executive Yuan.

表 1 6 臺閩地區人口之年齡結構(續17)
(2)男性

中華民國 89 年 12 月底

單位：人

	7 0 - 7 4 歲 70-74 years					
	合 計 Total	7 0 歲 70 years	7 1 歲 71 years	7 2 歲 72 years	7 3 歲 73 years	7 4 歲 74 years
按 縣 市 別 分						
總 計	319 732	70 579	67 274	64 986	60 287	56 606
臺灣地區	319 096	70 421	67 135	64 861	60 175	56 504
北部地區	135 574	29 309	28 331	27 601	25 730	24 603
臺北市	40 836	8 582	8 406	8 208	7 906	7 734
基隆市	5 635	1 174	1 181	1 101	1 081	1 098
新竹市	5 333	1 081	1 134	1 020	1 027	1 071
臺北縣	40 333	8 952	8 434	8 199	7 545	7 203
宜蘭縣	7 500	1 732	1 546	1 474	1 429	1 319
桃園縣	29 046	6 236	6 179	6 142	5 426	5 063
新竹縣	6 891	1 552	1 451	1 457	1 316	1 115
中部地區	76 609	17 170	16 204	15 465	14 615	13 155
臺中市	11 069	2 387	2 216	2 293	2 105	2 068
苗栗縣	9 097	2 007	2 019	1 813	1 720	1 538
臺中縣	19 244	4 293	4 066	3 916	3 612	3 357
彰化縣	17 183	3 939	3 641	3 426	3 327	2 850
南投縣	8 331	1 829	1 790	1 668	1 622	1 422
雲林縣	11 685	2 715	2 472	2 349	2 229	1 920
南部地區	95 531	21 622	20 257	19 486	17 550	16 616
嘉義市	3 586	815	713	690	708	660
臺南市	8 993	1 978	1 910	1 843	1 666	1 596
高雄市	19 399	4 262	4 037	3 930	3 711	3 459
嘉義縣	10 085	2 346	2 235	2 031	1 847	1 626
臺南縣	18 551	4 308	3 933	3 814	3 302	3 194
高雄縣	18 729	4 223	3 899	3 935	3 404	3 268
屏東縣	14 432	3 299	3 136	2 922	2 566	2 509
澎湖縣	1 756	391	394	321	346	304
東部地區	11 382	2 320	2 343	2 309	2 280	2 130
臺東縣	4 531	911	978	934	880	828
花蓮縣	6 851	1 409	1 365	1 375	1 400	1 302
金馬地區	636	158	139	125	112	102
金門縣	569	145	123	112	97	92
連江縣	67	13	16	13	15	10
按 都 會 區 分						
總 計	319 732	70 579	67 274	64 986	60 287	56 606
大都會區	193 267	41 981	40 296	39 545	36 503	34 942
臺北基隆大都會區	85 855	18 518	17 799	17 307	16 349	15 882
中壢桃園大都會區	28 607	6 117	6 114	6 055	5 339	4 982
臺中彰化大都會區	24 215	5 330	4 976	4 934	4 589	4 386
臺南大都會區	15 859	3 495	3 366	3 277	2 919	2 802
高雄大都會區	38 731	8 521	8 041	7 972	7 307	6 890
次都會區	14 853	3 215	3 111	2 971	2 850	2 706
新竹次都會區	9 358	1 971	2 005	1 876	1 792	1 714
嘉義次都會區	5 495	1 244	1 106	1 095	1 058	992
非都會區	111 612	25 383	23 867	22 470	20 934	18 958

註：本表未含透過行政院勞工委員會引進之外籍勞工。

Table 16 Age structure of population in Taiwan-Fukien Area(Cont. 17)

(2)Male

At the end of December, 2000

Unit : Person

7 5 - 7 9 歲 75-79 years						
合 計 Total	7 5 歲 75 years	7 6 歲 76 years	7 7 歲 77 years	7 8 歲 78 years	7 9 歲 79 years	
199 374	51 709	43 314	37 164	35 224	31 963	By city/county
198 917	51 613	43 205	37 084	35 147	31 868	Grand total
88 878	22 901	19 184	16 774	15 868	14 151	Taiwan Area
30 147	7 366	6 375	5 816	5 611	4 979	Northern Region
3 943	953	879	746	727	638	Taipei Municipality
3 908	1 005	814	737	701	651	Keelung City
26 239	6 752	5 699	4 835	4 752	4 201	Hsinchu City
4 433	1 155	970	848	823	637	Taipei County
16 087	4 555	3 573	2 989	2 571	2 399	Ilan County
4 121	1 115	874	803	683	646	Taoyuan County
44 933	11 852	9 745	8 256	7 973	7 107	Hsinchu County
7 233	1 980	1 530	1 346	1 257	1 120	Central Region
5 404	1 338	1 187	1 012	963	904	Taichung City
10 926	3 026	2 420	1 923	1 906	1 651	Miaoli County
10 074	2 629	2 126	1 867	1 846	1 606	Taichung County
4 879	1 290	1 008	966	860	755	Changhua County
6 417	1 589	1 474	1 142	1 141	1 071	Nantou County
57 126	14 642	12 608	10 589	9 941	9 346	Yunlin County
2 364	578	511	465	409	401	Southern Region
5 767	1 438	1 288	1 128	1 001	912	Chiayi City
11 847	3 223	2 636	2 173	2 025	1 790	Tainan City
5 827	1 429	1 312	1 029	998	1 059	Kaohsiung Municipality
10 703	2 650	2 382	1 952	1 835	1 884	Chiayi County
11 031	2 907	2 440	2 023	1 918	1 743	Tainan County
8 544	2 189	1 801	1 589	1 572	1 393	Kaohsiung County
1 043	228	238	230	183	164	Pingtung County
7 980	2 218	1 668	1 465	1 365	1 264	Penghu County
3 306	934	689	609	552	522	Eastern Region
4 674	1 284	979	856	813	742	Taitung County
457	96	109	80	77	95	Hualien County
412	89	101	66	68	88	Kingmen-Matsu Area
45	7	8	14	9	7	Kingmen County
						Lienkiang County
199 374	51 709	43 314	37 164	35 224	31 963	By metropolitan area
123 607	32 307	26 803	23 102	21 932	19 463	Grand total
59 787	14 928	12 856	11 295	10 980	9 728	Main metropolitan area
15 802	4 484	3 495	2 923	2 558	2 342	Taipei-Keelung
14 784	4 083	3 142	2 695	2 625	2 239	Chungli-Taoyuan
9 897	2 517	2 153	1 912	1 725	1 590	Taichung-Changhua
23 337	6 295	5 157	4 277	4 044	3 564	Tainan
9 866	2 547	2 115	1 887	1 692	1 625	Kaohsiung
6 395	1 677	1 355	1 213	1 114	1 036	Secondary metropolitan area
3 471	870	760	674	578	589	Hsinchu
65 901	16 855	14 396	12 175	11 600	10 875	Chiayi
						Non-metropolitan area

Note : This table does not include foreign labors introduced by Council of Labor Affairs, Executive Yuan.

表 1 6 臺閩地區人口之年齡結構(續18)
(2)男性

中華民國 89 年 12 月底

單位：人

	8 0 - 8 4 歲 80-84 years					
	合 計 Total	8 0 歲 80 years	8 1 歲 81 years	8 2 歲 82 years	8 3 歲 83 years	8 4 歲 84 years
按 縣 市 別 分						
總 計	91 014	25 478	20 901	17 480	15 147	12 008
臺灣地區	90 680	25 381	20 813	17 414	15 108	11 964
北部地區	41 517	11 548	9 589	7 918	6 795	5 667
臺北市	14 960	4 162	3 483	2 830	2 434	2 051
基隆市	1 749	480	385	365	277	242
新竹市	1 760	515	371	365	292	217
臺北縣	12 314	3 436	2 920	2 329	2 024	1 605
宜蘭縣	2 114	624	487	362	350	291
桃園縣	6 514	1 799	1 461	1 285	1 064	905
新竹縣	2 106	532	482	382	354	356
中部地區	20 346	5 542	4 682	3 963	3 427	2 732
臺中市	3 065	870	722	565	492	416
苗栗縣	2 832	746	648	542	495	401
臺中縣	4 433	1 274	1 020	823	718	598
彰化縣	4 689	1 248	1 052	965	800	624
南投縣	2 198	564	529	455	350	300
雲林縣	3 129	840	711	613	572	393
南部地區	25 224	7 282	5 724	4 854	4 265	3 099
嘉義市	1 057	318	238	189	191	121
臺南市	2 676	731	630	511	480	324
高雄市	4 763	1 470	1 113	873	734	573
嘉義縣	2 767	759	589	565	498	356
臺南縣	4 891	1 357	1 114	938	931	551
高雄縣	4 569	1 340	1 059	924	686	560
屏東縣	4 009	1 148	855	781	676	549
澎湖縣	492	159	126	73	69	65
東部地區	3 593	1 009	818	679	621	466
臺東縣	1 434	409	295	278	255	197
花蓮縣	2 159	600	523	401	366	269
金馬地區	334	97	88	66	39	44
金門縣	282	83	74	55	33	37
連江縣	52	14	14	11	6	7
按 都 會 區 分						
總 計	91 014	25 478	20 901	17 480	15 147	12 008
大都會區	55 219	15 673	12 886	10 520	8 919	7 221
臺北基隆大都會區	28 767	8 021	6 730	5 459	4 694	3 863
中壢桃園大都會區	6 407	1 755	1 446	1 271	1 044	891
臺中彰化大都會區	6 003	1 756	1 428	1 100	934	785
臺南大都會區	4 586	1 300	1 062	900	795	529
高雄大都會區	9 456	2 841	2 220	1 790	1 452	1 153
次都會區	4 570	1 286	1 016	882	788	598
新竹次都會區	3 083	846	669	607	529	432
嘉義次都會區	1 487	440	347	275	259	166
非都會區	31 225	8 519	6 999	6 078	5 440	4 189

註：本表未含透過行政院勞工委員會引進之外籍勞工。

Table 16 Age structure of population in Taiwan-Fukien Area(Cont. 18)

(2)Male

At the end of December, 2000

Unit : Person

8 5 - 8 9 歲 85-89 years						
合 計 Total	8 5 歲 85 years	8 6 歲 86 years	8 7 歲 87 years	8 8 歲 88 years	8 9 歲 89 years	
36 612	10 202	8 944	7 328	6 488	3 650	By city/county
36 488	10 176	8 914	7 301	6 463	3 634	Grand total
16 939	4 728	4 151	3 320	3 138	1 602	Taiwan Area
6 285	1 773	1 445	1 238	1 242	587	Northern Region
698	203	173	121	132	69	Taipei Municipality
663	192	154	129	122	66	Keelung City
5 011	1 380	1 288	974	920	449	Hsinchu City
850	211	218	190	140	91	Taipei County
2 554	722	649	503	445	235	Ilan County
878	247	224	165	137	105	Taoyuan County
8 248	2 276	2 011	1 737	1 315	909	Hsinchu County
1 147	318	277	239	203	110	Central Region
1 254	351	304	283	175	141	Taichung City
1 718	492	426	358	270	172	Miaoli County
1 863	470	487	374	296	236	Taichung County
958	264	237	205	150	102	Changhua County
1 308	381	280	278	221	148	Nantou County
9 808	2 731	2 395	1 954	1 739	989	Yunlin County
382	108	99	71	69	35	Southern Region
959	278	216	204	165	96	Chiayi City
1 714	492	434	321	309	158	Tainan City
1 222	326	305	232	230	129	Kaohsiung Municipality
2 170	597	512	449	357	255	Chiayi County
1 726	486	418	354	302	166	Tainan County
1 426	398	356	281	263	128	Kaohsiung County
209	46	55	42	44	22	Pingtung County
1 493	441	357	290	271	134	Penghu County
601	169	146	128	112	46	Eastern Region
892	272	211	162	159	88	Taitung County
124	26	30	27	25	16	Hualien County
112	23	26	26	22	15	Kingmen-Matsu Area
12	3	4	1	3	1	Kingmen County
						Lienkiang County
36 612	10 202	8 944	7 328	6 488	3 650	By metropolitan area
21 683	6 102	5 287	4 297	3 974	2 023	Grand total
11 884	3 322	2 882	2 312	2 276	1 092	Main metropolitan area
2 506	711	634	490	442	229	Taipei-Keelung
2 257	626	547	487	364	233	Chungli-Taoyuan
1 679	480	391	362	280	166	Taichung-Changhua
3 357	963	833	646	612	303	Tainan
1 778	494	447	335	313	189	Kaohsiung
1 225	342	304	236	207	136	Secondary metropolitan area
553	152	143	99	106	53	Hsinchu
13 151	3 606	3 210	2 696	2 201	1 438	Chiayi
						Non-metropolitan area

Note : This table does not include foreign labors introduced by Council of Labor Affairs, Executive Yuan.

表 16 臺閩地區人口之年齡結構(續19)
(2)男性

中華民國 89 年 12 月底

單位：人

	9 0 - 9 4 歲 90-94 years					
	合 計 Total	9 0 歲 90 years	9 1 歲 91 years	9 2 歲 92 years	9 3 歲 93 years	9 4 歲 94 years
按 縣 市 別 分						
總 計	8 117	2 843	2 076	1 411	1 050	737
臺灣地區	8 061	2 821	2 070	1 394	1 044	732
北部地區	3 801	1 307	962	676	489	367
臺北市	1 471	533	366	247	177	148
基隆市	127	39	39	18	20	11
新竹市	140	43	35	24	23	15
臺北縣	1 096	363	294	193	143	103
宜蘭縣	165	65	40	30	19	11
桃園縣	535	173	126	109	73	54
新竹縣	267	91	62	55	34	25
中部地區	1 954	673	518	330	255	178
臺中市	251	80	60	50	34	27
苗栗縣	319	118	75	55	37	34
臺中縣	341	102	100	56	50	33
彰化縣	481	153	134	83	68	43
南投縣	242	91	69	36	26	20
雲林縣	320	129	80	50	40	21
南部地區	2 029	731	534	344	259	161
嘉義市	81	32	21	10	11	7
臺南市	202	70	50	37	28	17
高雄市	327	116	98	48	35	30
嘉義縣	283	118	66	48	35	16
臺南縣	515	177	129	91	69	49
高雄縣	318	118	80	60	35	25
屏東縣	265	93	76	42	42	12
澎湖縣	38	7	14	8	4	5
東部地區	277	110	56	44	41	26
臺東縣	99	41	22	12	17	7
花蓮縣	178	69	34	32	24	19
金馬地區	56	22	6	17	6	5
金門縣	53	20	5	17	6	5
連江縣	3	2	1	-	-	-
按 都 會 區 分						
總 計	8 117	2 843	2 076	1 411	1 050	737
大都會區	4 669	1 612	1 202	808	599	448
臺北基隆大都會區	2 663	929	692	451	335	256
中壢桃園大都會區	524	166	122	109	72	55
臺中彰化大都會區	485	157	123	90	68	47
臺南大都會區	364	128	88	56	52	40
高雄大都會區	633	232	177	102	72	50
次都會區	429	151	104	74	58	42
新竹次都會區	306	103	74	57	39	33
嘉義次都會區	123	48	30	17	19	9
非都會區	3 019	1 080	770	529	393	247

註：本表未含透過行政院勞工委員會引進之外籍勞工。

Table 16 Age structure of population in Taiwan-Fukien Area(Cont. 19)

(2)Male

At the end of December, 2000

Unit : Person

合 計 Total	9 5 - 9 9 歲 95-99 years					1 0 0 歲 以 上 100 years and over	
	9 5 歲 95 years	9 6 歲 96 years	9 7 歲 97 years	9 8 歲 98 years	9 9 歲 99 years		
1 481	533	373	250	214	111	261	By city/county
1 466	527	368	248	213	110	258	Grand total
810	273	198	140	138	61	191	Taiwan Area
341	116	83	61	60	21	86	Northern Region
26	7	3	9	4	3	8	Taipei Municipality
41	12	11	4	11	3	9	Keelung City
240	77	58	40	40	25	69	Hsinchu City
24	13	5	3	2	1	-	Taipei County
90	35	23	12	16	4	14	Ilan County
48	13	15	11	5	4	5	Taoyuan County
282	110	71	48	28	25	27	Hsinchu County
37	15	5	8	4	5	7	Central Region
51	24	8	11	3	5	5	Taichung City
60	22	19	5	6	8	4	Miaoli County
69	27	15	17	7	3	2	Taichung County
28	9	12	2	4	1	5	Changhua County
37	13	12	5	4	3	4	Nantou County
325	129	81	54	42	19	31	Yunlin County
13	6	3	2	1	1	2	Southern Region
41	19	10	7	5	-	6	Chiayi City
61	22	13	6	13	7	8	Tainan City
35	14	7	7	5	2	3	Kaohsiung Municipality
74	27	19	12	11	5	8	Chiayi County
55	20	18	11	5	1	2	Tainan County
34	16	8	6	1	3	2	Kaohsiung County
12	5	3	3	1	-	-	Pingtung County
49	15	18	6	5	5	9	Penghu County
21	8	7	3	2	1	2	Eastern Region
28	7	11	3	3	4	7	Taitung County
15	6	5	2	1	1	3	Hualien County
12	5	3	2	1	1	3	Kingmen-Matsu Area
3	1	2	-	-	-	-	Kingmen County
							Lienkiang County
1 481	533	373	250	214	111	261	By metropolitan area
947	334	231	160	151	71	205	Grand total
600	198	140	109	104	49	161	Main metropolitan area
91	35	24	12	16	4	16	Taipei-Keelung
73	30	15	12	7	9	12	Chungli-Taoyuan
67	27	21	11	8	-	7	Taichung-Changhua
116	44	31	16	16	9	9	Tainan
84	29	23	12	13	7	14	Kaohsiung
68	21	20	10	11	6	12	Secondary metropolitan area
16	8	3	2	2	1	2	Hsinchu
450	170	119	78	50	33	42	Chiayi
							Non-metropolitan area

Note : This table does not include foreign labors introduced by Council of Labor Affairs, Executive Yuan.

表 1 6 臺閩地區人口之年齡結構(續20)
(3)女性

中華民國 89 年 12 月底

單位：人

	總 計 Grand total	未 滿 5 歲 Under 5 years					
		合 計	0 歲	1 歲	2 歲	3 歲	4 歲
		Total	0 year	1 year	2 years	3 years	4 years
按 縣 市 別 分							
總 計	10 773 011	714 554	141 791	138 498	128 385	153 156	152 724
臺灣地區	10 751 366	713 057	141 451	138 222	128 127	152 832	152 425
北部地區	4 779 748	312 637	61 813	60 333	56 422	67 099	66 970
臺北市	1 320 601	77 641	15 060	15 124	14 229	16 855	16 373
基隆市	187 633	11 867	2 392	2 272	2 161	2 503	2 539
新竹市	184 964	12 877	2 606	2 527	2 192	2 794	2 758
臺北縣	1 833 908	115 244	22 826	22 030	20 621	24 653	25 114
宜蘭縣	211 196	14 533	2 876	2 687	2 736	3 196	3 038
桃園縣	834 675	63 193	12 524	12 297	11 364	13 462	13 546
新竹縣	206 771	17 282	3 529	3 396	3 119	3 636	3 602
中部地區	2 648 584	188 449	37 299	36 956	33 719	40 274	40 201
臺中市	496 679	34 080	6 421	6 636	5 876	7 500	7 647
苗栗縣	254 518	18 032	3 646	3 549	3 075	3 798	3 964
臺中縣	723 704	52 812	10 204	10 247	9 510	11 276	11 575
彰化縣	605 600	43 624	8 778	8 625	8 002	9 241	8 978
南投縣	234 730	16 469	3 319	3 200	2 928	3 561	3 461
雲林縣	333 353	23 432	4 931	4 699	4 328	4 898	4 576
南部地區	3 076 287	195 056	38 980	37 679	34 971	41 783	41 643
嘉義市	133 808	8 324	1 571	1 548	1 466	1 842	1 897
臺南市	363 125	20 962	4 080	4 009	3 632	4 626	4 615
高雄市	734 413	43 534	8 444	8 302	7 724	9 480	9 584
嘉義縣	258 704	18 469	3 848	3 713	3 399	3 876	3 633
臺南縣	535 619	33 750	6 857	6 587	6 044	7 183	7 079
高雄縣	597 786	39 849	8 101	7 801	7 216	8 354	8 377
屏東縣	418 690	27 965	5 628	5 282	5 094	5 926	6 035
澎湖縣	34 142	2 203	451	437	396	496	423
東部地區	246 747	16 915	3 359	3 254	3 015	3 676	3 611
臺東縣	93 477	6 792	1 363	1 311	1 267	1 450	1 401
花蓮縣	153 270	10 123	1 996	1 943	1 748	2 226	2 210
金馬地區	21 645	1 497	340	276	258	324	299
金門縣	19 373	1 322	306	242	228	277	269
連江縣	2 272	175	34	34	30	47	30
按 都 會 區 分							
總 計	10 773 011	714 554	141 791	138 498	128 385	153 156	152 724
大都會區	7 128 443	457 131	89 624	88 176	81 833	98 503	98 995
臺北基隆大都會區	3 300 514	201 652	39 634	38 846	36 438	43 345	43 389
中壢桃園大都會區	833 346	62 603	12 439	12 171	11 234	13 347	13 412
臺中彰化大都會區	1 047 904	73 803	14 138	14 272	13 026	16 040	16 327
臺南大都會區	610 612	37 051	7 270	7 161	6 481	8 074	8 065
高雄大都會區	1 336 067	82 022	16 143	15 726	14 654	17 697	17 802
次都會區	498 111	35 692	7 179	6 952	6 252	7 682	7 627
新竹次都會區	315 276	23 802	4 877	4 690	4 117	5 059	5 059
嘉義次都會區	182 835	11 890	2 302	2 262	2 135	2 623	2 568
非都會區	3 146 457	221 731	44 988	43 370	40 300	46 971	46 102

註：本表未含透過行政院勞工委員會引進之外籍勞工。

Table 16 Age structure of population in Taiwan-Fukien Area(Cont. 20)

(3)Female

At the end of December, 2000

Unit : Person

5 - 9 歲 5-9 years						By city/county
合 計	5 歲	6 歲	7 歲	8 歲	9 歲	
Total	5 years	6 years	7 years	8 years	9 years	
762 020	153 964	152 469	155 035	150 829	149 723	Grand total
760 388	153 631	152 159	154 696	150 476	149 426	Taiwan Area
337 996	68 570	67 760	68 617	66 775	66 274	Northern Region
77 105	16 179	15 384	15 580	15 046	14 916	Taipei Municipality
13 417	2 670	2 700	2 755	2 633	2 659	Keelung City
13 738	2 752	2 727	2 885	2 704	2 670	Hsinchu City
132 312	26 267	26 427	26 850	26 539	26 229	Taipei County
15 919	3 190	3 182	3 328	3 073	3 146	Ilan County
68 283	13 915	13 774	13 792	13 469	13 333	Taoyuan County
17 222	3 597	3 566	3 427	3 311	3 321	Hsinchu County
196 268	39 392	39 174	39 991	39 198	38 513	Central Region
37 626	7 492	7 718	7 551	7 490	7 375	Taichung City
18 772	3 752	3 692	3 762	3 810	3 756	Miaoli County
57 350	11 482	11 407	11 892	11 448	11 121	Taichung County
44 079	8 761	8 654	8 980	8 913	8 771	Changhua County
17 091	3 418	3 433	3 484	3 371	3 385	Nantou County
21 350	4 487	4 270	4 322	4 166	4 105	Yunlin County
208 264	42 040	41 649	42 493	40 933	41 149	Southern Region
9 573	1 905	1 979	1 950	1 887	1 852	Chiayi City
24 596	4 931	4 922	5 036	4 758	4 949	Tainan City
48 617	9 780	9 775	9 962	9 531	9 569	Kaohsiung Municipality
16 760	3 560	3 364	3 328	3 230	3 278	Chiayi County
36 097	7 148	7 106	7 511	7 162	7 170	Tainan County
41 141	8 271	8 109	8 371	8 187	8 203	Kaohsiung County
29 151	5 977	5 950	5 866	5 669	5 689	Pingtung County
2 329	468	444	469	509	439	Penghu County
17 860	3 629	3 576	3 595	3 570	3 490	Eastern Region
6 794	1 377	1 328	1 385	1 363	1 341	Taitung County
11 066	2 252	2 248	2 210	2 207	2 149	Hualien County
1 632	333	310	339	353	297	Kingmen-Matsu Area
1 437	299	269	290	308	271	Kingmen County
195	34	41	49	45	26	Lienkiang County
762 020	153 964	152 469	155 035	150 829	149 723	By metropolitan area
501 500	100 789	100 532	101 968	99 490	98 721	Main metropolitan area
219 636	44 495	43 894	44 531	43 522	43 194	Taipei-Keelung
67 728	13 718	13 650	13 677	13 450	13 233	Chungli-Taoyuan
81 537	16 078	16 414	16 656	16 387	16 002	Taichung-Changhua
42 217	8 374	8 482	8 630	8 271	8 460	Tainan
90 382	18 124	18 092	18 474	17 860	17 832	Kaohsiung
37 412	7 601	7 638	7 655	7 298	7 220	Secondary metropolitan area
24 507	4 979	5 002	5 031	4 762	4 733	Hsinchu
12 905	2 622	2 636	2 624	2 536	2 487	Chiayi
223 108	45 574	44 299	45 412	44 041	43 782	Non-metropolitan area

Note : This table does not include foreign labors introduced by Council of Labor Affairs, Executive Yuan.

表 1 6 臺閩地區人口之年齡結構(續21)
(3)女性

中華民國 89 年 12 月底

單位：人

	1 0 - 1 4 歲 10-14 years					
	合 計 Total	1 0 歲 10 years	1 1 歲 11 years	1 2 歲 12 years	1 3 歲 13 years	1 4 歲 14 years
按 縣 市 別 分						
總 計	758 873	157 178	147 633	161 667	147 406	144 989
臺灣地區	756 841	156 815	147 269	161 222	146 991	144 544
北部地區	332 707	69 596	65 026	71 142	64 059	62 884
臺北市	79 237	16 084	15 274	17 123	15 330	15 426
基隆市	12 970	2 761	2 496	2 845	2 444	2 424
新竹市	12 724	2 683	2 539	2 672	2 419	2 411
臺北縣	132 939	27 562	25 843	28 498	25 726	25 310
宜蘭縣	15 560	3 185	3 068	3 268	3 108	2 931
桃園縣	63 851	13 943	12 706	13 472	12 181	11 549
新竹縣	15 426	3 378	3 100	3 264	2 851	2 833
中部地區	196 339	40 429	37 971	41 267	38 571	38 101
臺中市	35 478	7 598	6 917	7 607	6 904	6 452
苗栗縣	19 003	3 938	3 789	3 948	3 675	3 653
臺中縣	57 235	12 037	11 184	11 960	11 036	11 018
彰化縣	45 391	9 213	8 759	9 420	8 890	9 109
南投縣	16 982	3 451	3 282	3 560	3 367	3 322
雲林縣	22 250	4 192	4 040	4 772	4 699	4 547
南部地區	210 785	43 265	40 954	45 275	41 137	40 154
嘉義市	9 650	1 998	1 849	2 031	1 890	1 882
臺南市	26 590	5 350	5 071	5 838	5 297	5 034
高雄市	49 651	10 165	9 615	10 788	9 652	9 431
嘉義縣	16 429	3 325	3 149	3 414	3 321	3 220
臺南縣	36 598	7 496	7 207	7 756	7 106	7 033
高雄縣	40 578	8 472	7 919	8 725	7 794	7 668
屏東縣	28 809	5 992	5 659	6 176	5 587	5 395
澎湖縣	2 480	467	485	547	490	491
東部地區	17 010	3 525	3 318	3 538	3 224	3 405
臺東縣	6 562	1 341	1 270	1 396	1 242	1 313
花蓮縣	10 448	2 184	2 048	2 142	1 982	2 092
金馬地區	2 032	363	364	445	415	445
金門縣	1 825	318	329	403	373	402
連江縣	207	45	35	42	42	43
按 都 會 區 分						
總 計	758 873	157 178	147 633	161 667	147 406	144 989
大都會區	500 232	104 353	97 404	107 264	96 694	94 517
臺北基隆大都會區	221 759	45 709	42 966	47 746	42 809	42 529
中壢桃園大都會區	63 944	13 938	12 707	13 525	12 197	11 577
臺中彰化大都會區	79 633	17 036	15 470	16 779	15 475	14 873
臺南大都會區	43 773	8 808	8 575	9 478	8 581	8 331
高雄大都會區	91 123	18 862	17 686	19 736	17 632	17 207
次都會區	35 305	7 461	6 916	7 412	6 761	6 755
新竹次都會區	22 337	4 814	4 440	4 717	4 168	4 198
嘉義次都會區	12 968	2 647	2 476	2 695	2 593	2 557
非都會區	223 336	45 364	43 313	46 991	43 951	43 717

註：本表未含透過行政院勞工委員會引進之外籍勞工。

Table 16 Age structure of population in Taiwan-Fukien Area(Cont. 21)

(3)Female

At the end of December, 2000

Unit : Person

1 5 - 1 9 歲 5-9 years						
合 計 Total	1 5 歲 15 years	1 6 歲 16 years	1 7 歲 17 years	1 8 歲 18 years	1 9 歲 19 years	
903 701	163 249	173 696	180 191	190 126	196 439	By city/county
						Grand total
901 860	162 814	173 229	179 751	189 860	196 206	Taiwan Area
396 007	70 774	75 353	78 118	84 123	87 639	Northern Region
100 827	17 381	18 376	19 309	22 192	23 569	Taipei Municipality
14 315	2 687	2 788	2 942	2 947	2 951	Keelung City
16 507	2 822	3 107	3 004	3 636	3 938	Hsinchu City
155 392	28 110	29 746	30 968	32 463	34 105	Taipei County
17 295	3 343	3 674	3 788	3 297	3 193	Ilan County
75 104	13 446	14 484	14 766	15 998	16 410	Taoyuan County
16 567	2 985	3 178	3 341	3 590	3 473	Hsinchu County
225 274	41 994	43 901	45 608	46 488	47 283	Central Region
43 569	7 888	8 060	8 012	9 807	9 802	Taichung City
23 807	4 459	4 820	4 726	5 048	4 754	Miaoli County
64 032	11 980	12 640	13 167	12 878	13 367	Taichung County
50 451	9 532	10 062	10 777	9 977	10 103	Changhua County
17 384	3 357	3 468	3 636	3 276	3 647	Nantou County
26 031	4 778	4 851	5 290	5 502	5 610	Yunlin County
259 164	46 422	50 278	51 945	54 469	56 050	Southern Region
12 041	2 176	2 465	2 543	2 450	2 407	Chiayi City
31 025	5 693	6 075	6 219	6 327	6 711	Tainan City
58 921	10 818	11 973	12 374	11 804	11 952	Kaohsiung Municipality
19 969	3 557	3 781	3 839	4 223	4 569	Chiayi County
47 583	8 375	9 205	9 330	10 297	10 376	Tainan County
52 734	9 310	9 924	10 386	11 406	11 708	Kaohsiung County
34 249	6 014	6 326	6 764	7 356	7 789	Pingtung County
2 642	479	529	490	606	538	Penghu County
21 415	3 624	3 697	4 080	4 780	5 234	Eastern Region
6 535	1 258	1 245	1 406	1 315	1 311	Taitung County
14 880	2 366	2 452	2 674	3 465	3 923	Hualien County
1 841	435	467	440	266	233	Kingmen-Matsu Area
1 723	404	427	414	253	225	Kingmen County
118	31	40	26	13	8	Lienkiang County
						By metropolitan area
903 701	163 249	173 696	180 191	190 126	196 439	Grand total
604 256	108 308	115 351	119 385	128 184	133 028	Main metropolitan area
266 796	47 477	50 171	52 408	56 875	59 865	Taipei-Keelung
75 335	13 432	14 533	14 845	16 050	16 475	Chungli-Taoyuan
93 072	17 255	17 914	18 277	19 694	19 932	Taichung-Changhua
56 754	9 787	10 626	10 937	12 401	13 003	Tainan
112 299	20 357	22 107	22 918	23 164	23 753	Kaohsiung
42 191	7 595	8 348	8 360	8 749	9 139	Secondary metropolitan area
26 279	4 707	5 088	5 032	5 540	5 912	Hsinchu
15 912	2 888	3 260	3 328	3 209	3 227	Chiayi
257 254	47 346	49 997	52 446	53 193	54 272	Non-metropolitan area

Note : This table does not include foreign labors introduced by Council of Labor Affairs, Executive Yuan.

表 1 6 臺閩地區人口之年齡結構(續22)
(3)女性

中華民國 89 年 12 月底

單位：人

	2 0 - 2 4 歲 20-24 years					
	合 計 Total	2 0 歲 20 years	2 1 歲 21 years	2 2 歲 22 years	2 3 歲 23 years	2 4 歲 24 years
按 縣 市 別 分						
總 計	973 393	195 044	198 850	193 588	186 451	199 460
臺灣地區	972 139	194 807	198 600	193 327	186 191	199 214
北部地區	430 913	86 478	88 879	85 528	81 545	88 483
臺北市	112 390	23 193	23 904	22 098	20 279	22 916
基隆市	15 915	3 042	3 075	3 237	3 233	3 328
新竹市	18 180	3 773	3 978	3 546	3 378	3 505
臺北縣	173 983	34 118	35 687	35 013	33 334	35 831
宜蘭縣	17 065	3 219	3 324	3 488	3 415	3 619
桃園縣	75 942	15 731	15 413	14 771	14 512	15 515
新竹縣	17 438	3 402	3 498	3 375	3 394	3 769
中部地區	240 115	47 865	48 586	47 941	46 738	48 985
臺中市	44 113	9 206	9 045	8 634	8 132	9 096
苗栗縣	20 715	4 259	4 159	4 085	4 013	4 199
臺中縣	69 489	13 811	14 295	13 912	13 522	13 949
彰化縣	56 194	11 013	11 193	11 294	11 271	11 423
南投縣	18 988	3 697	3 881	3 736	3 753	3 921
雲林縣	30 616	5 879	6 013	6 280	6 047	6 397
南部地區	280 531	55 888	56 856	55 904	54 169	57 714
嘉義市	11 215	2 200	2 205	2 229	2 151	2 430
臺南市	33 212	6 618	6 768	6 643	6 363	6 820
高雄市	66 565	12 534	13 385	13 316	12 975	14 355
嘉義縣	23 366	4 505	4 658	4 710	4 619	4 874
臺南縣	48 038	9 989	9 961	9 458	9 110	9 520
高雄縣	57 042	11 611	11 497	11 410	10 973	11 551
屏東縣	38 941	8 002	7 967	7 765	7 537	7 670
澎湖縣	2 152	429	415	373	441	494
東部地區	20 580	4 576	4 279	3 954	3 739	4 032
臺東縣	6 737	1 325	1 331	1 332	1 282	1 467
花蓮縣	13 843	3 251	2 948	2 622	2 457	2 565
金馬地區	1 254	237	250	261	260	246
金門縣	1 149	223	229	240	232	225
連江縣	105	14	21	21	28	21
按 都 會 區 分						
總 計	973 393	195 044	198 850	193 588	186 451	199 460
大都會區	652 308	131 563	134 247	129 397	123 523	133 578
臺北基隆大都會區	298 352	59 569	61 886	59 544	56 102	61 251
中壢桃園大都會區	75 918	15 801	15 350	14 794	14 444	15 529
臺中彰化大都會區	96 683	19 704	19 958	19 067	18 362	19 592
臺南大都會區	58 001	12 282	12 041	11 422	10 781	11 475
高雄大都會區	123 354	24 207	25 012	24 570	23 834	25 731
次都會區	44 494	8 763	9 151	8 786	8 522	9 272
新竹次都會區	28 807	5 738	6 060	5 646	5 494	5 869
嘉義次都會區	15 687	3 025	3 091	3 140	3 028	3 403
非都會區	276 591	54 718	55 452	55 405	54 406	56 610

註：本表未含透過行政院勞工委員會引進之外籍勞工。

Table 16 Age structure of population in Taiwan-Fukien Area(Cont. 22)

(3)Female

At the end of December, 2000

Unit : Person

2 5 - 2 9 歲 25-29 years						
合 計 Total	2 5 歲 25 years	2 6 歲 26 years	2 7 歲 27 years	2 8 歲 28 years	2 9 歲 29 years	
870 972	174 438	172 612	172 201	173 452	178 269	By city/county
869 766	174 204	172 354	171 968	173 233	178 007	Grand total
394 942	77 568	77 843	77 668	79 599	82 264	Taiwan Area
103 522	19 715	20 285	20 291	21 166	22 065	Northern Region
15 430	3 045	3 014	3 067	3 095	3 209	Taipei Municipality
15 856	2 989	3 013	3 166	3 291	3 397	Keelung City
155 880	31 568	30 972	30 644	30 925	31 771	Hsinchu City
16 263	3 327	3 302	3 268	3 123	3 243	Taipei County
70 950	13 719	13 822	13 879	14 548	14 982	Ilan County
17 041	3 205	3 435	3 353	3 451	3 597	Taoyuan County
209 974	42 850	41 601	41 685	41 555	42 283	Hsinchu County
42 800	8 005	7 934	8 435	9 021	9 405	Central Region
18 310	3 718	3 664	3 558	3 684	3 686	Taichung City
59 055	12 171	11 711	11 858	11 516	11 799	Miaoli County
47 477	10 098	9 701	9 339	9 219	9 120	Taichung County
17 145	3 492	3 401	3 424	3 326	3 502	Changhua County
25 187	5 366	5 190	5 071	4 789	4 771	Nantou County
247 050	50 326	49 417	49 014	48 516	49 777	Yunlin County
10 387	2 106	2 070	2 056	2 043	2 112	Southern Region
28 954	5 832	5 809	5 742	5 762	5 809	Chiayi City
62 943	12 583	12 419	12 619	12 459	12 863	Tainan City
20 083	4 190	4 073	3 964	3 819	4 037	Kaohsiung Municipality
40 330	8 305	7 986	8 045	7 860	8 134	Chiayi County
50 153	10 292	10 130	9 951	9 845	9 935	Tainan County
32 003	6 581	6 455	6 253	6 251	6 463	Kaohsiung County
2 197	437	475	384	477	424	Pingtung County
17 800	3 460	3 493	3 601	3 563	3 683	Penghu County
6 606	1 241	1 238	1 352	1 363	1 412	Eastern Region
11 194	2 219	2 255	2 249	2 200	2 271	Taitung County
1 206	234	258	233	219	262	Hualien County
1 010	199	223	188	178	222	Kingmen-Matsu Area
196	35	35	45	41	40	Kingmen County
						Lienkiang County
870 972	174 438	172 612	172 201	173 452	178 269	By metropolitan area
591 806	117 111	116 301	116 900	118 778	122 716	Grand total
271 382	53 624	53 582	53 322	54 503	56 351	Main metropolitan area
70 717	13 686	13 774	13 856	14 461	14 940	Taipei-Keelung
87 967	17 248	16 804	17 519	17 820	18 576	Chungli-Taoyuan
49 482	9 973	9 870	9 751	9 832	10 056	Taichung-Changhua
112 258	22 580	22 271	22 452	22 162	22 793	Tainan
41 058	7 919	8 096	8 191	8 231	8 621	Kaohsiung
26 754	5 009	5 232	5 312	5 495	5 706	Secondary metropolitan area
14 304	2 910	2 864	2 879	2 736	2 915	Hsinchu
238 108	49 408	48 215	47 110	46 443	46 932	Chiayi
						Non-metropolitan area

Note : This table does not include foreign labors introduced by Council of Labor Affairs, Executive Yuan.

表 1 6 臺閩地區人口之年齡結構(續23)
(3)女性

中華民國 89 年 12 月底

單位：人

	3 0 - 3 4 歲 30-34 years					
	合 計 Total	3 0 歲 30 years	3 1 歲 31 years	3 2 歲 32 years	3 3 歲 33 years	3 4 歲 34 years
按 縣 市 別 分						
總 計	913 412	182 849	183 733	183 646	173 803	189 381
臺灣地區	912 212	182 607	183 519	183 411	173 594	189 081
北部地區	427 765	85 237	86 187	86 114	81 661	88 566
臺北市	116 696	23 357	23 588	23 483	22 543	23 725
基隆市	16 345	3 297	3 300	3 238	3 128	3 382
新竹市	16 872	3 401	3 524	3 387	3 158	3 402
臺北縣	166 608	32 731	33 251	33 636	31 748	35 242
宜蘭縣	16 310	3 328	3 333	3 304	3 025	3 320
桃園縣	77 007	15 457	15 551	15 422	14 693	15 884
新竹縣	17 927	3 666	3 640	3 644	3 366	3 611
中部地區	215 349	43 330	43 139	43 340	40 841	44 699
臺中市	50 369	10 122	10 087	10 177	9 652	10 331
苗栗縣	18 466	3 774	3 731	3 646	3 484	3 831
臺中縣	60 699	11 979	12 113	12 310	11 730	12 567
彰化縣	45 402	9 228	9 066	9 079	8 550	9 479
南投縣	17 747	3 584	3 594	3 544	3 375	3 650
雲林縣	22 666	4 643	4 548	4 584	4 050	4 841
南部地區	251 814	50 461	50 711	50 534	47 691	52 417
嘉義市	11 168	2 180	2 313	2 226	2 120	2 329
臺南市	31 608	6 186	6 320	6 384	6 008	6 710
高雄市	65 055	13 040	13 186	13 117	12 317	13 395
嘉義縣	18 579	3 804	3 737	3 682	3 455	3 901
臺南縣	42 325	8 184	8 547	8 464	8 133	8 997
高雄縣	48 978	10 062	9 791	9 815	9 180	10 130
屏東縣	31 803	6 540	6 379	6 385	6 023	6 476
澎湖縣	2 298	465	438	461	455	479
東部地區	17 284	3 579	3 482	3 423	3 401	3 399
臺東縣	6 587	1 326	1 329	1 331	1 322	1 279
花蓮縣	10 697	2 253	2 153	2 092	2 079	2 120
金馬地區	1 200	242	214	235	209	300
金門縣	1 021	197	182	214	172	256
連江縣	179	45	32	21	37	44
按 都 會 區 分						
總 計	913 412	182 849	183 733	183 646	173 803	189 381
大都會區	638 075	127 046	128 090	128 410	122 031	132 498
臺北基隆大都會區	296 122	58 732	59 369	59 650	56 749	61 622
中壢桃園大都會區	76 726	15 351	15 550	15 350	14 668	15 807
臺中彰化大都會區	97 888	19 474	19 507	19 794	18 868	20 245
臺南大都會區	53 003	10 387	10 572	10 644	10 153	11 247
高雄大都會區	114 336	23 102	23 092	22 972	21 593	23 577
次都會區	43 338	8 746	8 948	8 714	8 171	8 759
新竹次都會區	28 519	5 800	5 918	5 783	5 341	5 677
嘉義次都會區	14 819	2 946	3 030	2 931	2 830	3 082
非都會區	231 999	47 057	46 695	46 522	43 601	48 124

註：本表未含透過行政院勞工委員會引進之外籍勞工。

Table 16 Age structure of population in Taiwan-Fukien Area(Cont. 23)

(3)Female

At the end of December, 2000

Unit : Person

3 5 - 3 9 歲 35-39 years						
合 計 Total	3 5 歲 35 years	3 6 歲 36 years	3 7 歲 37 years	3 8 歲 38 years	3 9 歲 39 years	
946 183	187 279	188 935	192 864	190 285	186 820	By city/county
944 760	186 993	188 641	192 583	189 991	186 552	Grand total
444 977	88 885	89 019	91 050	89 463	86 560	Taiwan Area
121 916	23 997	24 384	24 979	24 506	24 050	Northern Region
16 922	3 426	3 366	3 446	3 384	3 300	Taipei Municipality
16 140	3 297	3 213	3 295	3 289	3 046	Keelung City
177 779	35 277	35 540	36 416	35 853	34 693	Hsinchu City
16 866	3 288	3 384	3 416	3 407	3 371	Taipei County
77 958	15 914	15 651	15 974	15 632	14 787	Ilan County
17 396	3 686	3 481	3 524	3 392	3 313	Taoyuan County
221 086	43 466	44 481	45 421	44 123	43 595	Hsinchu County
49 539	9 957	10 258	10 036	9 860	9 428	Central Region
19 245	3 562	3 795	4 044	3 879	3 965	Taichung City
63 473	12 506	12 854	13 100	12 600	12 413	Miaoli County
47 196	9 196	9 498	9 597	9 432	9 473	Taichung County
18 926	3 686	3 673	3 951	3 797	3 819	Changhua County
22 707	4 559	4 403	4 693	4 555	4 497	Nantou County
260 068	50 997	51 530	52 291	52 651	52 599	Yunlin County
11 632	2 317	2 265	2 457	2 293	2 300	Southern Region
33 569	6 480	6 682	6 770	6 835	6 802	Chiayi City
66 497	13 011	13 243	13 461	13 385	13 397	Tainan City
18 302	3 631	3 513	3 747	3 715	3 696	Kaohsiung Municipality
44 862	8 797	8 952	8 908	9 066	9 139	Chiayi County
49 733	9 783	9 823	9 999	10 105	10 023	Tainan County
33 080	6 542	6 574	6 499	6 748	6 717	Kaohsiung County
2 393	436	478	450	504	525	Pingtung County
18 629	3 645	3 611	3 821	3 754	3 798	Penghu County
6 977	1 345	1 360	1 508	1 410	1 354	Eastern Region
11 652	2 300	2 251	2 313	2 344	2 444	Taitung County
1 423	286	294	281	294	268	Hualien County
1 214	235	258	244	253	224	Kingmen-Matsu Area
209	51	36	37	41	44	Kingmen County
						Lienkiang County
946 183	187 279	188 935	192 864	190 285	186 820	By metropolitan area
663 917	131 590	133 080	135 228	133 606	130 413	Grand total
312 841	61 944	62 549	64 048	62 990	61 310	Main metropolitan area
78 086	15 916	15 652	16 024	15 678	14 816	Taipei-Keelung
99 644	19 802	20 412	20 345	19 769	19 316	Chungli-Taoyuan
55 778	10 897	11 139	11 181	11 310	11 251	Taichung-Changhua
117 568	23 031	23 328	23 630	23 859	23 720	Tainan
42 895	8 774	8 471	8 834	8 563	8 253	Kaohsiung
27 336	5 694	5 466	5 536	5 478	5 162	Secondary metropolitan area
15 559	3 080	3 005	3 298	3 085	3 091	Hsinchu
239 371	46 915	47 384	48 802	48 116	48 154	Chiayi
						Non-metropolitan area

Note : This table does not include foreign labors introduced by Council of Labor Affairs, Executive Yuan.

表 1 6 臺閩地區人口之年齡結構(續24)
(3)女性

中華民國 89 年 12 月底

單位：人

	4 0 - 4 4 歲 40-44 years					
	合 計 Total	4 0 歲 40 years	4 1 歲 41 years	4 2 歲 42 years	4 3 歲 43 years	4 4 歲 44 years
按 縣 市 別 分						
總 計	893 687	185 161	184 920	178 174	169 980	175 452
臺灣地區	891 944	184 832	184 627	177 833	169 564	175 088
北部地區	419 343	86 681	86 614	84 015	79 600	82 433
臺北市	122 488	24 538	25 113	24 473	23 751	24 613
基隆市	16 278	3 387	3 297	3 308	3 091	3 195
新竹市	14 717	3 199	3 026	2 866	2 743	2 883
臺北縣	167 087	34 479	34 551	33 798	31 573	32 686
宜蘭縣	16 076	3 436	3 338	3 198	2 985	3 119
桃園縣	68 330	14 502	14 273	13 523	12 828	13 204
新竹縣	14 367	3 140	3 016	2 849	2 629	2 733
中部地區	202 992	42 393	42 827	40 161	38 075	39 536
臺中市	42 576	9 133	9 081	8 453	7 931	7 978
苗栗縣	18 133	3 717	3 913	3 519	3 485	3 499
臺中縣	58 002	12 052	12 281	11 437	10 840	11 392
彰化縣	44 802	9 382	9 232	9 023	8 331	8 834
南投縣	17 787	3 708	3 766	3 513	3 381	3 419
雲林縣	21 692	4 401	4 554	4 216	4 107	4 414
南部地區	250 766	51 983	51 205	49 877	48 286	49 415
嘉義市	10 678	2 221	2 177	2 142	2 030	2 108
臺南市	32 314	6 818	6 686	6 504	6 016	6 290
高雄市	66 230	13 525	13 223	13 141	12 919	13 422
嘉義縣	17 147	3 634	3 626	3 416	3 140	3 331
臺南縣	41 458	8 812	8 613	8 168	7 959	7 906
高雄縣	48 413	9 916	9 775	9 756	9 388	9 578
屏東縣	32 059	6 544	6 603	6 232	6 374	6 306
澎湖縣	2 467	513	502	518	460	474
東部地區	18 843	3 775	3 981	3 780	3 603	3 704
臺東縣	7 057	1 434	1 478	1 410	1 350	1 385
花蓮縣	11 786	2 341	2 503	2 370	2 253	2 319
金馬地區	1 743	329	293	341	416	364
金門縣	1 514	290	248	298	365	313
連江縣	229	39	45	43	51	51
按 都 會 區 分						
總 計	893 687	185 161	184 920	178 174	169 980	175 452
大都會區	628 049	130 058	129 484	125 756	119 556	123 195
臺北基隆大都會區	302 171	61 611	62 208	60 813	57 730	59 809
中壢桃園大都會區	68 958	14 643	14 400	13 698	12 970	13 247
臺中彰化大都會區	88 210	18 855	18 620	17 564	16 417	16 754
臺南大都會區	52 201	11 091	10 861	10 453	9 764	10 032
高雄大都會區	116 509	23 858	23 395	23 228	22 675	23 353
次都會區	38 188	8 223	7 912	7 555	7 038	7 460
新竹次都會區	23 821	5 198	4 942	4 694	4 353	4 634
嘉義次都會區	14 367	3 025	2 970	2 861	2 685	2 826
非都會區	227 450	46 880	47 524	44 863	43 386	44 797

註：本表未含透過行政院勞工委員會引進之外籍勞工。

Table 16 Age structure of population in Taiwan-Fukien Area(Cont. 24)

(3)Female

At the end of December, 2000

Unit : Person

4 5 - 4 9 歲 45-49 years						
合 計 Total	4 5 歲 45 years	4 6 歲 46 years	4 7 歲 47 years	4 8 歲 48 years	4 9 歲 49 years	
801 971	172 089	162 612	157 087	154 260	155 923	By city/county
800 209	171 750	162 203	156 776	153 898	155 582	Grand total
371 636	80 327	75 844	73 077	71 871	70 517	Taiwan Area
114 167	24 248	22 908	22 602	22 332	22 077	Northern Region
14 577	3 125	2 939	2 841	2 913	2 759	Taipei Municipality
12 690	2 705	2 616	2 482	2 420	2 467	Keelung City
145 896	31 869	29 982	28 699	28 054	27 292	Hsinchu City
14 416	3 104	2 897	2 891	2 741	2 783	Taipei County
57 583	12 575	11 951	11 182	11 109	10 766	Ilan County
12 307	2 701	2 551	2 380	2 302	2 373	Taoyuan County
180 129	38 461	36 856	35 014	34 379	35 419	Hsinchu County
35 386	7 851	7 205	6 898	6 701	6 731	Central Region
16 461	3 347	3 404	3 200	3 282	3 228	Taichung City
50 798	10 907	10 667	10 028	9 460	9 736	Miaoli County
40 200	8 493	8 177	7 787	7 739	8 004	Taichung County
16 057	3 441	3 227	3 089	3 100	3 200	Changhua County
21 227	4 422	4 176	4 012	4 097	4 520	Nantou County
230 243	48 997	45 979	45 188	44 089	45 990	Yunlin County
9 766	2 091	1 931	1 820	1 962	1 962	Southern Region
28 026	5 861	5 757	5 552	5 342	5 514	Chiayi City
62 452	13 416	12 282	12 334	12 020	12 400	Tainan City
15 960	3 296	3 083	3 134	3 104	3 343	Kaohsiung Municipality
36 214	7 930	7 315	6 949	6 831	7 189	Chiayi County
45 611	9 675	9 095	9 008	8 712	9 121	Tainan County
29 828	6 268	6 043	5 884	5 646	5 987	Kaohsiung County
2 386	460	473	507	472	474	Pingtung County
18 201	3 965	3 524	3 497	3 559	3 656	Penghu County
7 028	1 490	1 328	1 370	1 370	1 470	Eastern Region
11 173	2 475	2 196	2 127	2 189	2 186	Taitung County
1 762	339	409	311	362	341	Hualien County
1 607	293	383	282	334	315	Kingmen-Matsu Area
155	46	26	29	28	26	Kingmen County
						Lienkiang County
801 971	172 089	162 612	157 087	154 260	155 923	By metropolitan area
558 698	120 513	113 612	109 783	107 339	107 451	Grand total
271 796	58 626	55 218	53 580	52 731	51 641	Main metropolitan area
57 984	12 638	12 097	11 235	11 196	10 818	Taipei-Keelung
74 259	16 201	15 385	14 498	13 994	14 181	Chungli-Taoyuan
44 804	9 639	9 208	8 758	8 342	8 857	Taichung-Changhua
109 855	23 409	21 704	21 712	21 076	21 954	Tainan
33 798	7 294	6 862	6 498	6 513	6 631	Kaohsiung
20 545	4 443	4 242	4 002	3 895	3 963	Secondary metropolitan area
13 253	2 851	2 620	2 496	2 618	2 668	Hsinchu
209 475	44 282	42 138	40 806	40 408	41 841	Chiayi
						Non-metropolitan area

Note : This table does not include foreign labors introduced by Council of Labor Affairs, Executive Yuan.

表 1 6 臺閩地區人口之年齡結構(續25)
(3)女性

中華民國 89 年 12 月底

單位：人

	5 0 - 5 4 歲 50-54 years					
	合 計 Total	5 0 歲 50 years	5 1 歲 51 years	5 2 歲 52 years	5 3 歲 53 years	5 4 歲 54 years
按 縣 市 別 分						
總 計	534 453	130 385	123 037	107 480	95 108	78 443
臺灣地區	533 383	130 174	122 792	107 257	94 908	78 252
北部地區	238 666	59 582	55 605	47 177	42 111	34 191
臺北市	77 408	19 259	18 132	15 259	13 834	10 924
基隆市	9 328	2 387	2 221	1 854	1 688	1 178
新竹市	8 237	2 000	1 867	1 642	1 505	1 223
臺北縣	89 413	22 667	20 879	17 720	15 614	12 533
宜蘭縣	9 675	2 346	2 231	1 877	1 702	1 519
桃園縣	36 295	8 963	8 327	7 257	6 234	5 514
新竹縣	8 310	1 960	1 948	1 568	1 534	1 300
中部地區	123 228	29 389	27 970	24 445	22 133	19 291
臺中市	22 113	5 600	5 086	4 405	3 837	3 185
苗栗縣	11 726	2 760	2 653	2 277	2 222	1 814
臺中縣	32 484	8 137	7 328	6 338	5 639	5 042
彰化縣	28 254	6 771	6 486	5 661	5 100	4 236
南投縣	11 871	2 696	2 721	2 391	2 111	1 952
雲林縣	16 780	3 425	3 696	3 373	3 224	3 062
南部地區	157 794	38 090	36 091	32 995	28 012	22 606
嘉義市	6 731	1 535	1 573	1 404	1 233	986
臺南市	18 185	4 374	4 219	3 811	3 262	2 519
高雄市	40 946	10 348	9 344	8 421	7 219	5 614
嘉義縣	12 311	2 730	2 819	2 606	2 299	1 857
臺南縣	25 133	6 001	5 763	5 315	4 440	3 614
高雄縣	31 063	7 612	7 156	6 557	5 266	4 472
屏東縣	21 457	5 040	4 783	4 511	3 949	3 174
澎湖縣	1 968	450	434	370	344	370
東部地區	13 695	3 113	3 126	2 640	2 652	2 164
臺東縣	5 415	1 167	1 247	1 030	1 113	858
花蓮縣	8 280	1 946	1 879	1 610	1 539	1 306
金馬地區	1 070	211	245	223	200	191
金門縣	949	195	221	187	177	169
連江縣	121	16	24	36	23	22
按 都 會 區 分						
總 計	534 453	130 385	123 037	107 480	95 108	78 443
大都會區	359 543	89 884	83 327	72 240	63 113	50 979
臺北基隆大都會區	174 478	43 861	40 864	34 486	30 860	24 407
中壢桃園大都會區	36 415	9 058	8 325	7 286	6 226	5 520
臺中彰化大都會區	46 652	11 794	10 653	9 291	8 159	6 755
臺南大都會區	29 081	7 069	6 732	6 016	5 166	4 098
高雄大都會區	72 917	18 102	16 753	15 161	12 702	10 199
次都會區	22 641	5 346	5 200	4 602	4 154	3 339
新竹次都會區	13 525	3 281	3 082	2 662	2 469	2 031
嘉義次都會區	9 116	2 065	2 118	1 940	1 685	1 308
非都會區	152 269	35 155	34 510	30 638	27 841	24 125

註：本表未含透過行政院勞工委員會引進之外籍勞工。

Table 16 Age structure of population in Taiwan-Fukien Area(Cont. 25)

(3)Female

At the end of December, 2000

Unit : Person

合 計 Total	5 5 - 5 9 歲 55-59 years					
	5 5 歲 55 years	5 6 歲 56 years	5 7 歲 57 years	5 8 歲 58 years	5 9 歲 59 years	
408 195	71 097	83 290	84 822	84 141	84 845	By city/county
407 336	70 934	83 117	84 655	83 954	84 676	Grand total
171 959	30 303	35 345	36 012	35 290	35 009	Taiwan Area
53 699	9 574	11 038	11 272	10 902	10 913	Northern Region
7 103	1 084	1 453	1 476	1 529	1 561	Taipei Municipality
6 539	1 129	1 319	1 400	1 376	1 315	Keelung City
60 918	10 952	12 675	12 696	12 422	12 173	Hsinchu City
9 209	1 496	1 733	1 941	2 028	2 011	Taipei County
26 937	4 830	5 643	5 607	5 497	5 360	Ilan County
7 554	1 238	1 484	1 620	1 536	1 676	Taoyuan County
100 731	17 459	20 159	20 678	21 029	21 406	Hsinchu County
15 686	2 780	3 283	3 201	3 269	3 153	Central Region
10 755	1 843	2 063	2 223	2 245	2 381	Taichung City
24 708	4 577	5 084	5 024	5 046	4 977	Miaoli County
23 430	3 944	4 622	4 844	4 982	5 038	Taichung County
10 229	1 756	1 961	2 030	2 163	2 319	Changhua County
15 923	2 559	3 146	3 356	3 324	3 538	Nantou County
123 257	21 167	25 350	25 612	25 150	25 978	Yunlin County
5 391	959	1 066	1 121	1 101	1 144	Southern Region
13 600	2 437	2 784	2 925	2 694	2 760	Chiayi City
28 578	5 158	6 013	5 950	5 746	5 711	Tainan City
11 915	1 888	2 330	2 439	2 558	2 700	Kaohsiung Municipality
20 919	3 274	4 374	4 340	4 234	4 697	Chiayi County
23 462	4 174	4 854	4 848	4 751	4 835	Tainan County
17 858	2 996	3 609	3 676	3 739	3 838	Kaohsiung County
1 534	281	320	313	327	293	Pingtung County
11 389	2 005	2 263	2 353	2 485	2 283	Penghu County
4 597	803	875	994	964	961	Eastern Region
6 792	1 202	1 388	1 359	1 521	1 322	Taitung County
859	163	173	167	187	169	Hualien County
806	151	169	155	170	161	Kingmen-Matsu Area
53	12	4	12	17	8	Kingmen County
						Lienkiang County
408 195	71 097	83 290	84 822	84 141	84 845	By metropolitan area
254 816	45 466	52 947	53 040	51 913	51 450	Grand total
120 384	21 365	24 899	25 173	24 568	24 379	Main metropolitan area
26 855	4 844	5 645	5 540	5 478	5 348	Taipei-Keelung
33 496	6 043	6 981	6 813	6 963	6 696	Chungli-Taoyuan
21 963	3 889	4 512	4 683	4 398	4 481	Taichung-Changhua
52 118	9 325	10 910	10 831	10 506	10 546	Tainan
18 855	3 214	3 736	4 019	3 892	3 994	Kaohsiung
11 311	1 917	2 254	2 423	2 360	2 357	Secondary metropolitan area
7 544	1 297	1 482	1 596	1 532	1 637	Hsinchu
134 524	22 417	26 607	27 763	28 336	29 401	Chiayi
						Non-metropolitan area

Note : This table does not include foreign labors introduced by Council of Labor Affairs, Executive Yuan.

表 1 6 臺閩地區人口之年齡結構(續26)
(3)女性

中華民國 89 年 12 月底

單位：人

	6 0 - 6 4 歲 60-64 years					
	合 計 Total	6 0 歲 60 years	6 1 歲 61 years	6 2 歲 62 years	6 3 歲 63 years	6 4 歲 64 years
按 縣 市 別 分						
總 計	392 281	85 668	82 077	77 061	75 941	71 534
臺灣地區	391 348	85 479	81 900	76 869	75 748	71 352
北部地區	155 865	34 927	32 888	30 631	29 693	27 726
臺北市	48 257	10 750	10 220	9 441	9 232	8 614
基隆市	7 279	1 588	1 615	1 427	1 366	1 283
新竹市	6 060	1 342	1 278	1 201	1 201	1 038
臺北縣	52 631	12 085	11 215	10 237	9 842	9 252
宜蘭縣	9 722	2 174	1 923	1 901	1 900	1 824
桃園縣	23 947	5 345	4 994	4 817	4 555	4 236
新竹縣	7 969	1 643	1 643	1 607	1 597	1 479
中部地區	102 695	21 916	21 623	19 910	20 234	19 012
臺中市	13 920	3 118	2 998	2 703	2 640	2 461
苗栗縣	11 284	2 393	2 356	2 197	2 386	1 952
臺中縣	23 214	5 057	4 976	4 563	4 453	4 165
彰化縣	25 170	5 178	5 282	4 767	4 936	5 007
南投縣	11 213	2 392	2 350	2 118	2 230	2 123
雲林縣	17 894	3 778	3 661	3 562	3 589	3 304
南部地區	121 430	26 211	25 059	24 078	23 545	22 537
嘉義市	5 389	1 158	1 097	1 081	1 048	1 005
臺南市	12 784	2 819	2 664	2 525	2 423	2 353
高雄市	25 084	5 690	5 373	5 031	4 733	4 257
嘉義縣	13 751	2 848	2 813	2 743	2 699	2 648
臺南縣	22 580	4 676	4 513	4 369	4 522	4 500
高雄縣	22 038	4 868	4 557	4 404	4 310	3 899
屏東縣	18 099	3 793	3 692	3 615	3 481	3 518
澎湖縣	1 705	359	350	310	329	357
東部地區	11 358	2 425	2 330	2 250	2 276	2 077
臺東縣	4 743	982	972	943	975	871
花蓮縣	6 615	1 443	1 358	1 307	1 301	1 206
金馬地區	933	189	177	192	193	182
金門縣	862	179	165	177	175	166
連江縣	71	10	12	15	18	16
按 都 會 區 分						
總 計	392 281	85 668	82 077	77 061	75 941	71 534
大都會區	228 212	51 072	48 434	45 032	43 255	40 419
臺北基隆大都會區	106 897	24 122	22 786	20 867	20 202	18 920
中壢桃園大都會區	23 696	5 306	4 969	4 739	4 510	4 172
臺中彰化大都會區	30 345	6 637	6 537	5 982	5 750	5 439
臺南大都會區	20 638	4 552	4 246	4 088	3 932	3 820
高雄大都會區	46 636	10 455	9 896	9 356	8 861	8 068
次都會區	18 736	3 965	3 868	3 753	3 727	3 423
新竹次都會區	11 157	2 378	2 310	2 243	2 235	1 991
嘉義次都會區	7 579	1 587	1 558	1 510	1 492	1 432
非都會區	145 333	30 631	29 775	28 276	28 959	27 692

註：本表未含透過行政院勞工委員會引進之外籍勞工。

Table 16 Age structure of population in Taiwan-Fukien Area(Cont. 26)

(3)Female

At the end of December, 2000

Unit : Person

6 5 - 6 9 歲 65-69 years						
合 計 Total	6 5 歲 65 years	6 6 歲 66 years	6 7 歲 67 years	6 8 歲 68 years	6 9 歲 69 years	
322 975	71 044	67 440	63 510	61 047	59 934	By city/county
322 043	70 858	67 267	63 293	60 866	59 759	Grand total
119 930	26 914	24 927	23 454	22 805	21 830	Taiwan Area
38 626	8 718	7 866	7 506	7 463	7 073	Northern Region
5 600	1 227	1 206	1 133	1 023	1 011	Taipei Municipality
4 812	1 056	1 001	940	923	892	Keelung City
38 408	8 643	8 093	7 536	7 250	6 886	Hsinchu City
8 109	1 751	1 664	1 635	1 537	1 522	Taipei County
17 496	3 954	3 719	3 351	3 272	3 200	Ilan County
6 879	1 565	1 378	1 353	1 337	1 246	Taoyuan County
88 764	18 939	18 350	17 497	17 220	16 758	Hsinchu County
10 671	2 373	2 220	2 088	2 058	1 932	Central Region
10 262	2 169	2 166	1 937	2 051	1 939	Taichung City
18 675	4 073	3 924	3 705	3 580	3 393	Miaoli County
22 898	4 726	4 784	4 538	4 503	4 347	Taichung County
9 829	2 106	1 959	1 943	1 870	1 951	Changhua County
16 429	3 492	3 297	3 286	3 158	3 196	Nantou County
103 724	22 854	21 971	20 425	19 068	19 406	Yunlin County
4 520	1 004	922	919	861	814	Southern Region
10 377	2 300	2 188	2 084	1 918	1 887	Chiayi City
18 988	4 370	4 033	3 661	3 480	3 444	Tainan City
13 019	2 673	2 784	2 654	2 366	2 542	Kaohsiung Municipality
21 635	4 675	4 779	4 138	3 909	4 134	Chiayi County
17 268	3 905	3 658	3 352	3 140	3 213	Tainan County
16 032	3 517	3 244	3 230	3 000	3 041	Kaohsiung County
1 885	410	363	387	394	331	Pingtung County
9 625	2 151	2 019	1 917	1 773	1 765	Penghu County
4 171	909	924	787	754	797	Eastern Region
5 454	1 242	1 095	1 130	1 019	968	Taitung County
932	186	173	217	181	175	Hualien County
864	173	156	203	173	159	Kingmen-Matsu Area
68	13	17	14	8	16	Kingmen County
						Lienkiang County
322 975	71 044	67 440	63 510	61 047	59 934	By metropolitan area
175 538	39 445	36 842	34 332	33 004	31 915	Grand total
81 683	18 381	16 978	15 989	15 549	14 786	Main metropolitan area
17 211	3 876	3 650	3 318	3 223	3 144	Taipei-Keelung
23 954	5 254	5 028	4 765	4 569	4 338	Chungli-Taoyuan
17 029	3 777	3 643	3 319	3 154	3 136	Taichung-Changhua
35 661	8 157	7 543	6 941	6 509	6 511	Tainan
15 742	3 475	3 228	3 189	2 978	2 872	Kaohsiung
9 258	2 044	1 922	1 833	1 771	1 688	Secondary metropolitan area
6 484	1 431	1 306	1 356	1 207	1 184	Hsinchu
131 695	28 124	27 370	25 989	25 065	25 147	Chiayi
						Non-metropolitan area

Note : This table does not include foreign labors introduced by Council of Labor Affairs, Executive Yuan.

表 1 6 臺閩地區人口之年齡結構(續27)
(3)女性

中華民國 89 年 12 月底

單位：人

	7 0 - 7 4 歲 70-74 years					
	合 計 Total	7 0 歲 70 years	7 1 歲 71 years	7 2 歲 72 years	7 3 歲 73 years	7 4 歲 74 years
按 縣 市 別 分						
總 計	252 359	56 998	53 516	50 582	46 781	44 482
臺灣地區	251 555	56 834	53 345	50 420	46 630	44 326
北部地區	96 001	21 279	19 977	19 444	18 003	17 298
臺北市	32 016	6 934	6 606	6 585	6 016	5 875
基隆市	4 553	1 030	930	948	854	791
新竹市	3 969	846	873	808	771	671
臺北縣	29 963	6 640	6 138	6 037	5 724	5 424
宜蘭縣	6 033	1 405	1 274	1 159	1 098	1 097
桃園縣	13 884	3 177	2 974	2 766	2 551	2 416
新竹縣	5 583	1 247	1 182	1 141	989	1 024
中部地區	69 119	15 531	14 909	13 703	13 011	11 965
臺中市	8 255	1 833	1 752	1 664	1 543	1 463
苗栗縣	8 400	1 800	1 886	1 724	1 585	1 405
臺中縣	14 166	3 175	3 126	2 813	2 591	2 461
彰化縣	17 766	4 044	3 755	3 453	3 392	3 122
南投縣	7 602	1 745	1 627	1 536	1 382	1 312
雲林縣	12 930	2 934	2 763	2 513	2 518	2 202
南部地區	79 057	18 375	16 851	15 821	14 239	13 771
嘉義市	3 306	755	715	649	634	553
臺南市	7 558	1 756	1 548	1 532	1 392	1 330
高雄市	13 790	3 085	2 955	2 782	2 472	2 496
嘉義縣	10 238	2 409	2 174	1 998	1 942	1 715
臺南縣	17 026	4 043	3 616	3 386	3 061	2 920
高雄縣	13 191	3 138	2 728	2 660	2 304	2 361
屏東縣	12 488	2 881	2 793	2 517	2 148	2 149
澎湖縣	1 460	308	322	297	286	247
東部地區	7 378	1 649	1 608	1 452	1 377	1 292
臺東縣	3 142	683	708	622	590	539
花蓮縣	4 236	966	900	830	787	753
金馬地區	804	164	171	162	151	156
金門縣	743	147	156	151	145	144
連江縣	61	17	15	11	6	12
按 都 會 區 分						
總 計	252 359	56 998	53 516	50 582	46 781	44 482
大都會區	136 838	30 721	28 609	27 667	25 285	24 556
臺北基隆大都會區	65 804	14 445	13 531	13 417	12 453	11 958
中壢桃園大都會區	13 532	3 101	2 885	2 719	2 477	2 350
臺中彰化大都會區	18 234	4 072	3 924	3 622	3 398	3 218
臺南大都會區	12 641	2 941	2 617	2 577	2 282	2 224
高雄大都會區	26 627	6 162	5 652	5 332	4 675	4 806
次都會區	12 294	2 756	2 673	2 440	2 308	2 117
新竹次都會區	7 520	1 634	1 644	1 507	1 402	1 333
嘉義次都會區	4 774	1 122	1 029	933	906	784
非都會區	103 227	23 521	22 234	20 475	19 188	17 809

註：本表未含透過行政院勞工委員會引進之外籍勞工。

Table 16 Age structure of population in Taiwan-Fukien Area(Cont. 27)

(3)Female

At the end of December, 2000

Unit : Person

7 5 - 7 9 歲 75-79 years						
合 計 Total	7 5 歲 75 years	7 6 歲 76 years	7 7 歲 77 years	7 8 歲 78 years	7 9 歲 79 years	
169 644	39 871	36 358	32 343	31 731	29 341	By city/county
169 006	39 719	36 224	32 212	31 626	29 225	Grand total
66 525	15 898	14 400	12 720	12 377	11 130	Taiwan Area
23 019	5 510	4 959	4 334	4 312	3 904	Northern Region
3 034	758	653	577	566	480	Taipei Municipality
2 689	677	577	542	467	426	Keelung City
20 586	4 915	4 548	3 847	3 794	3 482	Hsinchu City
4 149	897	858	861	821	712	Taipei County
9 271	2 257	2 008	1 800	1 702	1 504	Ilan County
3 777	884	797	759	715	622	Taoyuan County
45 522	10 705	9 499	8 737	8 594	7 987	Hsinchu County
5 550	1 322	1 149	1 110	1 058	911	Central Region
5 661	1 348	1 149	1 086	1 071	1 007	Taichung City
9 135	2 209	1 889	1 703	1 753	1 581	Miaoli County
11 992	2 855	2 414	2 351	2 286	2 086	Taichung County
4 921	1 177	1 007	987	890	860	Changhua County
8 263	1 794	1 891	1 500	1 536	1 542	Nantou County
52 226	11 948	11 337	9 843	9 754	9 344	Yunlin County
2 141	484	491	398	365	403	Southern Region
5 248	1 243	1 137	999	982	887	Chiayi City
9 288	2 194	2 004	1 778	1 712	1 600	Tainan City
6 442	1 455	1 406	1 146	1 204	1 231	Kaohsiung Municipality
10 877	2 330	2 404	2 012	2 093	2 038	Chiayi County
9 007	2 091	2 006	1 686	1 622	1 602	Tainan County
8 181	1 892	1 706	1 612	1 575	1 396	Kaohsiung County
1 042	259	183	212	201	187	Pingtung County
4 733	1 168	988	912	901	764	Penghu County
2 064	520	440	379	384	341	Eastern Region
2 669	648	548	533	517	423	Taitung County
638	152	134	131	105	116	Hualien County
589	141	122	119	94	113	Kingmen-Matsu Area
49	11	12	12	11	3	Kingmen County
						Lienkiang County
169 644	39 871	36 358	32 343	31 731	29 341	By metropolitan area
93 695	22 348	20 321	17 741	17 470	15 815	Grand total
46 107	11 061	10 026	8 658	8 588	7 774	Main metropolitan area
9 135	2 216	2 006	1 777	1 650	1 486	Taipei-Keelung
11 940	2 878	2 466	2 302	2 303	1 991	Chungli-Taoyuan
8 546	1 962	1 887	1 590	1 621	1 486	Taichung-Changhua
17 967	4 231	3 936	3 414	3 308	3 078	Tainan
8 168	1 945	1 763	1 600	1 467	1 393	Kaohsiung
5 097	1 246	1 083	1 027	919	822	Secondary metropolitan area
3 071	699	680	573	548	571	Hsinchu
67 781	15 578	14 274	13 002	12 794	12 133	Chiayi
						Non-metropolitan area

Note : This table does not include foreign labors introduced by Council of Labor Affairs, Executive Yuan.

表 1 6 臺閩地區人口之年齡結構(續28)
(3)女性

中華民國 89 年 12 月底

單位：人

	8 0 - 8 4 歲 80-84 years					
	合 計 Total	8 0 歲 80 years	8 1 歲 81 years	8 2 歲 82 years	8 3 歲 83 years	8 4 歲 84 years
按 縣 市 別 分						
總 計	92 491	24 271	20 386	18 049	16 476	13 309
臺灣地區	92 115	24 183	20 312	17 983	16 401	13 236
北部地區	36 444	9 521	8 003	7 202	6 348	5 370
臺北市	12 578	3 320	2 723	2 484	2 210	1 841
基隆市	1 624	430	357	331	268	238
新竹市	1 428	362	316	306	251	193
臺北縣	11 162	2 958	2 498	2 185	1 907	1 614
宜蘭縣	2 386	640	518	458	435	335
桃園縣	5 117	1 234	1 143	1 044	890	806
新竹縣	2 149	577	448	394	387	343
中部地區	25 646	6 593	5 757	4 915	4 687	3 694
臺中市	2 957	762	669	548	507	471
苗栗縣	3 152	827	660	606	576	483
臺中縣	5 088	1 278	1 145	975	932	758
彰化縣	6 809	1 746	1 580	1 310	1 201	972
南投縣	2 744	701	638	525	505	375
雲林縣	4 896	1 279	1 065	951	966	635
南部地區	27 586	7 371	6 024	5 400	4 982	3 809
嘉義市	1 156	293	260	216	201	186
臺南市	2 799	727	610	540	520	402
高雄市	4 502	1 241	1 009	847	768	637
嘉義縣	3 589	945	771	660	697	516
臺南縣	5 939	1 598	1 214	1 156	1 136	835
高雄縣	4 656	1 187	1 067	1 004	810	588
屏東縣	4 351	1 211	961	855	757	567
澎湖縣	594	169	132	122	93	78
東部地區	2 439	698	528	466	384	363
臺東縣	1 046	314	218	195	171	148
花蓮縣	1 393	384	310	271	213	215
金馬地區	376	88	74	66	75	73
金門縣	334	81	62	57	67	67
連江縣	42	7	12	9	8	6
按 都 會 區 分						
總 計	92 491	24 271	20 386	18 049	16 476	13 309
大都會區	50 208	13 121	11 135	9 893	8 785	7 274
臺北基隆大都會區	25 083	6 633	5 510	4 933	4 350	3 657
中壢桃園大都會區	5 025	1 219	1 122	1 038	858	788
臺中彰化大都會區	6 457	1 652	1 482	1 202	1 155	966
臺南大都會區	4 645	1 205	1 000	918	858	664
高雄大都會區	8 998	2 412	2 021	1 802	1 564	1 199
次都會區	4 382	1 139	941	858	769	675
新竹次都會區	2 792	731	585	567	491	418
嘉義次都會區	1 590	408	356	291	278	257
非都會區	37 901	10 011	8 310	7 298	6 922	5 360

註：本表未含透過行政院勞工委員會引進之外籍勞工。

Table 16 Age structure of population in Taiwan-Fukien Area(Cont. 28)

(3)Female

At the end of December, 2000

Unit : Person

8 5 - 8 9 歲 85-89 years						
合 計 Total	8 5 歲 85 years	8 6 歲 86 years	8 7 歲 87 years	8 8 歲 88 years	8 9 歲 89 years	
45 390	11 965	10 692	9 190	7 786	5 757	By city/county
45 098	11 913	10 627	9 132	7 701	5 725	Grand total
18 123	4 693	4 395	3 676	3 070	2 289	Taiwan Area
6 401	1 622	1 553	1 284	1 152	790	Northern Region
749	195	173	160	116	105	Taipei Municipality
681	180	172	139	105	85	Keelung City
5 631	1 408	1 404	1 133	974	712	Hsinchu City
1 153	332	255	245	177	144	Taipei County
2 433	684	580	494	384	291	Ilan County
1 075	272	258	221	162	162	Taoyuan County
12 531	3 389	2 867	2 513	2 123	1 639	Hsinchu County
1 482	386	316	322	266	192	Central Region
1 679	457	391	333	278	220	Taichung City
2 480	685	585	519	389	302	Miaoli County
3 288	885	761	626	574	442	Taichung County
1 280	363	283	259	205	170	Changhua County
2 322	613	531	454	411	313	Nantou County
13 315	3 520	3 105	2 700	2 329	1 661	Yunlin County
568	161	107	110	110	80	Southern Region
1 331	343	322	250	241	175	Chiayi City
2 081	528	519	445	347	242	Tainan City
1 801	496	404	340	312	249	Kaohsiung Municipality
3 189	807	731	659	582	410	Chiayi County
2 233	614	530	459	382	248	Tainan County
1 831	499	432	364	306	230	Kaohsiung County
281	72	60	73	49	27	Pingtung County
1 129	311	260	243	179	136	Penghu County
447	134	105	92	66	50	Eastern Region
682	177	155	151	113	86	Taitung County
292	52	65	58	85	32	Hualien County
260	43	57	54	78	28	Kingmen-Matsu Area
32	9	8	4	7	4	Kingmen County
						Lienkiang County
45 390	11 965	10 692	9 190	7 786	5 757	By metropolitan area
24 579	6 380	5 917	4 985	4 239	3 058	Grand total
12 624	3 180	3 098	2 545	2 224	1 577	Main metropolitan area
2 405	681	570	483	369	302	Taipei-Keelung
3 061	846	669	638	518	390	Chungli-Taoyuan
2 317	581	545	440	440	311	Taichung-Changhua
4 172	1 092	1 035	879	688	478	Tainan
2 136	588	494	420	343	291	Kaohsiung
1 365	366	344	275	197	183	Secondary metropolitan area
771	222	150	145	146	108	Hsinchu
18 675	4 997	4 281	3 785	3 204	2 408	Chiayi
						Non-metropolitan area

Note : This table does not include foreign labors introduced by Council of Labor Affairs, Executive Yuan.

表 16 臺閩地區人口之年齡結構(續完)
(3)女性

中華民國 89 年 12 月底

單位：人

	9 0 - 9 4 歲 90-94 years					
	合 計 Total	9 0 歲 90 years	9 1 歲 91 years	9 2 歲 92 years	9 3 歲 93 years	9 4 歲 94 years
按 縣 市 別 分						
總 計	13 324	4 461	3 379	2 361	1 814	1 309
臺灣地區	13 209	4 426	3 351	2 336	1 801	1 295
北部地區	5 626	1 747	1 403	1 026	823	627
臺北市	1 946	578	499	343	321	205
基隆市	256	72	74	44	45	21
新竹市	189	65	38	35	28	23
臺北縣	1 602	497	401	310	201	193
宜蘭縣	380	147	94	64	39	36
桃園縣	860	285	206	150	120	99
新竹縣	393	103	91	80	69	50
中部地區	3 679	1 239	962	645	495	338
臺中市	405	124	110	82	55	34
苗栗縣	529	163	122	102	83	59
臺中縣	668	204	194	99	99	72
彰化縣	1 008	367	278	159	116	88
南投縣	397	147	88	81	45	36
雲林縣	672	234	170	122	97	49
南部地區	3 505	1 313	891	585	429	287
嘉義市	146	52	32	23	25	14
臺南市	321	106	82	59	33	41
高雄市	561	224	131	95	70	41
嘉義縣	496	191	120	88	58	39
臺南縣	904	327	236	155	112	74
高雄縣	552	208	140	91	75	38
屏東縣	428	166	118	59	49	36
澎湖縣	97	39	32	15	7	4
東部地區	399	127	95	80	54	43
臺東縣	155	54	36	32	16	17
花蓮縣	244	73	59	48	38	26
金馬地區	115	35	28	25	13	14
金門縣	110	33	28	24	13	12
連江縣	5	2	-	1	-	2
按 都 會 區 分						
總 計	13 324	4 461	3 379	2 361	1 814	1 309
大都會區	7 110	2 306	1 816	1 266	991	731
臺北基隆大都會區	3 749	1 131	957	683	565	413
中壢桃園大都會區	849	277	206	156	113	97
臺中彰化大都會區	876	279	240	156	117	84
臺南大都會區	579	212	149	90	63	65
高雄大都會區	1 057	407	264	181	133	72
次都會區	631	200	140	112	99	80
新竹次都會區	420	123	91	80	67	59
嘉義次都會區	211	77	49	32	32	21
非都會區	5 583	1 955	1 423	983	724	498

註：本表未含透過行政院勞工委員會引進之外籍勞工。

Table 16 Age structure of population in Taiwan-Fukien Area(Cont.)

(3)Female

At the end of December, 2000

Unit : Person

合 計 Total	9 5 - 9 9 歲 95-99 years					1 0 0 歲 以 上 100 years and over	
	9 5 歲 95 years	9 6 歲 96 years	9 7 歲 97 years	9 8 歲 98 years	9 9 歲 99 years		
2 614	1 000	616	467	297	234	519	By city/county
2 583	986	610	461	294	232	514	Grand total
1 358	480	310	242	188	138	328	Taiwan Area
509	176	112	98	74	49	153	Northern Region
59	14	19	10	10	6	12	Taipei Municipality
49	15	13	11	2	8	10	Keelung City
385	148	96	50	53	38	89	Hsinchu City
69	24	17	12	9	7	8	Taipei County
189	61	40	42	26	20	45	Ilan County
98	42	13	19	14	10	11	Taoyuan County
603	248	137	121	56	41	91	Hsinchu County
87	37	19	17	7	7	17	Central Region
113	43	21	25	16	8	13	Taichung City
119	46	29	22	12	10	22	Miaoli County
150	72	27	29	12	10	19	Taichung County
58	17	17	17	4	3	10	Changhua County
76	33	24	11	5	3	10	Nantou County
568	236	157	88	41	46	84	Yunlin County
21	6	9	4	2	-	5	Southern Region
57	28	15	6	-	8	9	Chiayi City
108	41	30	18	12	7	22	Tainan City
68	36	18	5	3	6	10	Kaohsiung Municipality
144	55	32	30	15	12	18	Chiayi County
72	29	17	13	5	8	12	Tainan County
71	30	23	10	4	4	6	Kaohsiung County
27	11	13	2	-	1	2	Pingtung County
54	22	6	10	9	7	11	Penghu County
17	8	1	2	2	4	5	Eastern Region
37	14	5	8	7	3	6	Taitung County
31	14	6	6	3	2	5	Hualien County
30	13	6	6	3	2	4	Kingmen-Matsu Area
1	1	-	-	-	-	1	Kingmen County
							Lienkiang County
2 614	1 000	616	467	297	234	519	By metropolitan area
1 555	571	371	271	193	149	377	Grand total
944	335	226	157	136	90	254	Main metropolitan area
184	58	38	40	26	22	40	Taipei-Keelung
160	69	35	31	14	11	33	Chungli-Taoyuan
93	41	25	13	2	12	16	Taichung-Changhua
174	68	47	30	15	14	34	Tainan
133	49	33	24	10	17	22	Kaohsiung
107	41	22	20	8	16	17	Secondary metropolitan area
26	8	11	4	2	1	5	Hsinchu
926	380	212	172	94	68	120	Chiayi
							Non-metropolitan area

Note : This table does not include foreign labors introduced by Council of Labor Affairs, Executive Yuan.

表 1 7 臺閩地區六歲以上人口之教育程度
(1)總計

中華民國 89 年 12 月底

單位：人

	總 計 Grand total	不 識 字 Illiterate	自 修 Self- educated	初 等 教 育 (國 小) Elementary education (primary school)			
				小 計 Sub-total	在 學 Attending school	畢 業 Graduated	肄 業 Incompleted
按 縣 市 別 分							
總 計	20 189 397	704 668	200 123	5 521 850	1 981 517	3 034 749	505 584
臺灣地區	20 119 266	700 102	199 315	5 508 906	1 977 129	3 029 792	501 985
北部地區	8 869 719	217 996	80 663	2 199 237	881 030	1 166 527	151 680
臺北市	2 394 911	39 050	19 245	488 801	203 223	252 325	33 253
基隆市	354 995	11 959	3 518	92 890	34 733	49 764	8 393
新竹市	352 247	8 932	3 254	83 872	34 713	44 691	4 468
臺北縣	3 386 491	77 071	28 237	889 876	348 334	486 439	55 103
宜蘭縣	404 146	22 333	5 200	123 247	41 605	67 150	14 492
桃園縣	1 580 852	46 473	15 896	405 503	174 891	203 796	26 816
新竹縣	396 077	12 178	5 313	115 048	43 531	62 362	9 155
中部地區	4 933 781	220 396	52 645	1 479 973	510 476	827 385	142 112
臺中市	892 695	13 976	7 119	200 434	95 505	95 270	9 659
苗栗縣	480 851	15 785	6 991	153 487	49 086	88 103	16 298
臺中縣	1 354 937	49 267	12 688	398 227	149 058	222 851	26 318
彰化縣	1 127 288	76 373	11 584	359 623	116 698	206 911	36 014
南投縣	442 509	17 861	5 681	148 870	44 895	85 805	18 170
雲林縣	635 501	47 134	8 582	219 332	55 234	128 445	35 653
南部地區	5 829 045	245 587	58 508	1 667 375	540 639	940 098	186 638
嘉義市	242 913	8 234	2 112	63 731	25 189	33 541	5 001
臺南市	668 473	19 394	5 014	183 541	65 489	103 881	14 171
高雄市	1 368 593	34 668	12 236	334 341	127 824	176 369	30 148
嘉義縣	502 515	33 689	6 305	171 984	41 992	102 798	27 194
臺南縣	1 019 733	47 733	12 377	322 677	93 219	188 152	41 306
高雄縣	1 152 164	56 493	10 795	318 365	106 428	177 072	34 865
屏東縣	797 377	42 924	8 032	246 635	74 385	143 404	28 846
澎湖縣	77 277	2 452	1 637	26 101	6 113	14 881	5 107
東部地區	486 721	16 123	7 499	162 321	44 984	95 782	21 555
臺東縣	187 417	7 938	2 959	68 052	17 487	40 697	9 868
花蓮縣	299 304	8 185	4 540	94 269	27 497	55 085	11 687
金馬地區	70 131	4 566	808	12 944	4 388	4 957	3 599
金門縣	52 874	4 079	685	11 435	3 853	4 207	3 375
連江縣	17 257	487	123	1 509	535	750	224

註：本表未含透過行政院勞工委員會引進之外籍勞工。

**Table 17 Educational attainment of population aged 6 years and over
in Taiwan-Fukien Area-- (1)Grand total**

At the end of December, 2000

Unit : Person

中 等 教 育				Secondary education			
合 計				國 (初 中)			
Total				Junior high			
小 計	在 學	畢 業	肄 業	小 計	在 學	畢 業	
Sub-total	Attending school	Graduated	Incompleted	Sub-total	Attending school	Graduated	
9 535 761	2 017 660	6 959 585	558 516	3 657 092	933 964	2 492 382	Grand total
9 500 725	2 012 022	6 934 386	554 317	3 644 976	931 235	2 484 419	Taiwan Area
4 123 250	888 950	2 989 105	245 195	1 534 333	408 096	1 028 918	Northern Region
966 292	214 453	694 545	57 294	312 393	97 191	190 840	Taipei Municipality
179 078	32 937	132 984	13 157	63 454	15 488	42 690	Keelung City
149 409	34 285	106 989	8 135	55 020	15 514	36 643	Hsinchu City
1 658 392	358 917	1 202 777	96 698	646 351	164 647	444 676	Taipei County
198 693	43 140	144 670	10 883	94 266	19 903	69 723	Ilan County
784 465	167 027	569 409	48 029	292 457	77 378	195 811	Taoyuan County
186 921	38 191	137 731	10 999	70 392	17 975	48 535	Hsinchu County
2 358 444	508 324	1 722 637	127 483	962 886	242 639	667 919	Central Region
415 221	91 840	301 724	21 657	139 855	42 729	88 856	Taichung City
237 336	50 770	175 403	11 163	96 475	23 113	69 526	Miaoli County
679 248	145 617	499 943	33 688	267 844	69 695	186 084	Taichung County
527 081	118 382	380 037	28 662	226 057	56 824	156 774	Changhua County
213 366	41 943	158 516	12 907	97 184	21 026	70 354	Nantou County
286 192	59 772	207 014	19 406	135 471	29 252	96 325	Yunlin County
2 789 177	571 057	2 056 391	161 729	1 052 903	259 298	723 584	Southern Region
112 882	26 207	81 116	5 559	38 557	11 366	24 957	Chiayi City
313 210	68 830	227 764	16 616	117 905	32 170	78 427	Tainan City
662 624	138 648	487 082	36 894	219 104	61 267	142 098	Kaohsiung Municipality
227 846	44 211	168 890	14 745	103 573	20 781	75 731	Chiayi County
473 128	100 357	345 551	27 220	189 913	45 425	132 716	Tainan County
572 334	114 258	426 097	31 979	211 807	49 980	149 014	Kaohsiung County
390 872	72 184	292 605	26 083	157 498	35 164	110 236	Pingtung County
36 281	6 362	27 286	2 633	14 546	3 145	10 405	Penghu County
229 854	43 691	166 253	19 910	94 854	21 202	63 998	Eastern Region
89 808	16 123	65 249	8 436	39 155	8 414	26 317	Taitung County
140 046	27 568	101 004	11 474	55 699	12 788	37 681	Hualien County
35 036	5 638	25 199	4 199	12 116	2 729	7 963	Kingmen-Matsu Area
25 808	5 124	17 770	2 914	9 380	2 460	5 815	Kingmen County
9 228	514	7 429	1 285	2 736	269	2 148	Lienkiang County

Note : This table does not include foreign labors introduced by Council of Labor Affairs, Executive Yuan.

表 1 7 臺閩地區六歲以上人口之教育程度(續1)

(1)總計

中華民國 89 年 12 月底

單位：人

	中 等 教 育						
	高 中 Senior high					高 職 Senior vocational	
	肄 業 Incompleted	小 計 Sub-total	在 學 Attending school	畢 業 Graduated	肄 業 Incompleted	小 計 Sub-total	在 學 Attending school
按 縣 市 別 分							
總 計	230 746	2 808 815	581 965	2 038 278	188 572	3 069 854	501 731
臺灣地區	229 322	2 801 388	580 479	2 033 308	187 601	3 054 361	500 308
北部地區	97 319	1 416 902	291 705	1 031 916	93 281	1 172 015	189 149
臺北市	24 362	401 016	84 101	295 510	21 405	252 883	33 161
基隆市	5 276	55 312	10 336	40 673	4 303	60 312	7 113
新竹市	2 863	61 312	13 543	43 783	3 986	33 077	5 228
臺北縣	37 028	565 653	115 943	410 158	39 552	446 388	78 327
宜蘭縣	4 640	38 646	9 383	26 429	2 834	65 781	13 854
桃園縣	19 268	231 505	46 494	168 161	16 850	260 503	43 155
新竹縣	3 882	63 458	11 905	47 202	4 351	53 071	8 311
中部地區	52 328	593 248	123 402	428 885	40 961	802 310	142 283
臺中市	8 270	129 699	26 228	95 745	7 726	145 667	22 883
苗栗縣	3 836	62 571	13 113	45 314	4 144	78 290	14 544
臺中縣	12 065	163 020	33 575	118 022	11 423	248 384	42 347
彰化縣	12 459	110 946	24 617	78 267	8 062	190 078	36 941
南投縣	5 804	60 762	11 457	44 797	4 508	55 420	9 460
雲林縣	9 894	66 250	14 412	46 740	5 098	84 471	16 108
南部地區	70 021	728 205	153 313	527 389	47 503	1 008 069	158 446
嘉義市	2 234	38 472	8 242	28 240	1 990	35 853	6 599
臺南市	7 308	95 800	21 142	69 374	5 284	99 505	15 518
高雄市	15 739	186 079	40 164	135 353	10 562	257 441	37 217
嘉義縣	7 061	59 051	12 162	42 445	4 444	65 222	11 268
臺南縣	11 772	118 377	26 642	83 355	8 380	164 838	28 290
高雄縣	12 813	128 846	26 817	92 961	9 068	231 681	37 461
屏東縣	12 098	92 411	16 227	69 320	6 864	140 963	20 793
澎湖縣	996	9 169	1 917	6 341	911	12 566	1 300
東部地區	9 654	63 033	12 059	45 118	5 856	71 967	10 430
臺東縣	4 424	19 293	3 553	13 701	2 039	31 360	4 156
花蓮縣	5 230	43 740	8 506	31 417	3 817	40 607	6 274
金馬地區	1 424	7 427	1 486	4 970	971	15 493	1 423
金門縣	1 105	5 588	1 259	3 653	676	10 840	1 405
連江縣	319	1 839	227	1 317	295	4 653	18

註：本表未含透過行政院勞工委員會引進之外籍勞工。

**Table 17 Educational attainment of population aged 6 years and over
in Taiwan-Fukien Area-- (1)Grand total(Cont. 1)**

At the end of December, 2000

Unit : Person

Secondary education		高 等 教 育 Higher education					
高 職 Senior vocational		合 計 Total					
畢 業 Graduated	肄 業 Incompleted	小 計 Sub-total	在 學 Attending school	畢 業 Graduated	肄 業 Incompleted	小 計 Sub-total	
2 428 925	139 198	4 226 995	967 337	3 175 657	84 001	2 080 727	
2 416 659	137 394	4 210 218	966 738	3 160 229	83 251	2 072 067	Grand total
928 271	54 595	2 248 573	490 672	1 713 728	44 173	1 015 471	Taiwan Area
208 195	11 527	881 523	172 359	694 028	15 136	322 855	Northern Region
49 621	3 578	67 550	15 204	50 473	1 873	35 491	Taipei Municipality
26 563	1 286	106 780	29 918	75 006	1 856	38 238	Keelung City
347 943	20 118	732 915	168 849	548 879	15 187	370 661	Hsinchu City
48 518	3 409	54 673	11 811	41 633	1 229	32 349	Taipei County
205 437	11 911	328 515	76 880	244 463	7 172	173 193	Ilan County
41 994	2 766	76 617	15 651	59 246	1 720	42 684	Taoyuan County
625 833	34 194	822 323	194 164	612 269	15 890	449 939	Hsinchu County
117 123	5 661	255 945	56 374	195 118	4 453	120 229	Central Region
60 563	3 183	67 252	16 852	48 839	1 561	40 531	Taichung City
195 837	10 200	215 507	50 134	160 909	4 464	127 220	Miaoli County
144 996	8 141	152 627	38 363	111 460	2 804	87 975	Taichung County
43 365	2 595	56 731	11 757	43 754	1 220	32 816	Changhua County
63 949	4 414	74 261	20 684	52 189	1 388	41 168	Nantou County
805 418	44 205	1 068 398	262 249	785 041	21 108	566 394	Yunlin County
27 919	1 335	55 954	11 971	42 963	1 020	29 753	Southern Region
79 963	4 024	147 314	36 644	108 281	2 389	68 555	Chiayi City
209 631	10 593	324 724	67 656	251 088	5 980	167 617	Tainan City
50 714	3 240	62 691	18 463	42 763	1 465	35 005	Kaohsiung Municipality
129 480	7 068	163 818	45 019	115 465	3 334	89 044	Chiayi County
184 122	10 098	194 177	52 920	137 170	4 087	109 332	Tainan County
113 049	7 121	108 914	28 113	78 403	2 398	60 842	Kaohsiung County
10 540	726	10 806	1 463	8 908	435	6 246	Pingtung County
57 137	4 400	70 924	19 653	49 191	2 080	40 263	Penghu County
25 231	1 973	18 660	2 849	15 106	705	9 773	Eastern Region
31 906	2 427	52 264	16 804	34 085	1 375	30 490	Taitung County
12 266	1 804	16 777	599	15 428	750	8 660	Hualien County
8 302	1 133	10 867	552	9 879	436	5 649	Kingmen-Matsu Area
3 964	671	5 910	47	5 549	314	3 011	Kingmen County
							Lienkiang County

Note : This table does not include foreign labors introduced by Council of Labor Affairs, Executive Yuan.

表 1 7 臺閩地區六歲以上人口之教育程度(續2)
(1)總計

中華民國 89 年 12 月底

單位：人

	高 等 教 育						
	專 科 Junior college			大 學 College & university			
	在 學 Attending school	畢 業 Graduated	肄 業 Incompleted	小 計 Sub-total	在 學 Attending school	畢 業 Graduated	肄 業 Incompleted
按 縣 市 別 分							
總 計	350 601	1 682 778	47 348	1 849 427	555 060	1 261 729	32 638
臺灣地區	350 239	1 674 884	46 944	1 842 262	554 864	1 255 066	32 332
北部地區	160 032	832 452	22 987	1 040 795	292 546	729 388	18 861
臺北市	40 600	275 567	6 688	464 098	115 378	341 261	7 459
基隆市	5 377	29 015	1 099	28 363	8 853	18 825	685
新竹市	4 828	32 387	1 023	50 881	19 516	30 678	687
臺北縣	66 011	296 506	8 144	315 525	93 596	215 569	6 360
宜蘭縣	6 609	24 962	778	19 727	4 711	14 618	398
桃園縣	28 785	140 262	4 146	134 684	43 171	88 789	2 724
新竹縣	7 822	33 753	1 109	27 517	7 321	19 648	548
中部地區	79 479	360 849	9 611	330 626	105 967	219 047	5 612
臺中市	16 819	101 104	2 306	118 397	36 584	79 940	1 873
苗栗縣	9 405	30 066	1 060	23 837	6 932	16 454	451
臺中縣	22 721	101 780	2 719	79 395	25 644	52 140	1 611
彰化縣	16 138	69 984	1 853	58 240	20 566	36 814	860
南投縣	5 479	26 613	724	20 998	5 449	15 128	421
雲林縣	8 917	31 302	949	29 759	10 792	18 571	396
南部地區	101 329	452 044	13 021	443 571	146 974	289 412	7 185
嘉義市	4 447	24 668	638	23 031	6 929	15 786	316
臺南市	10 624	56 553	1 378	68 645	23 377	44 361	907
高雄市	26 394	137 683	3 540	136 644	36 766	97 725	2 153
嘉義縣	6 536	27 489	980	23 811	9 987	13 393	431
臺南縣	17 495	69 470	2 079	67 574	25 931	40 518	1 125
高雄縣	22 384	84 388	2 560	76 375	28 755	46 248	1 372
屏東縣	12 354	46 885	1 603	43 415	14 908	27 798	709
澎湖縣	1 095	4 908	243	4 076	321	3 583	172
東部地區	9 399	29 539	1 325	27 270	9 377	17 219	674
臺東縣	671	8 675	427	8 163	2 091	5 822	250
花蓮縣	8 728	20 864	898	19 107	7 286	11 397	424
金馬地區	362	7 894	404	7 165	196	6 663	306
金門縣	341	5 072	236	4 623	170	4 278	175
連江縣	21	2 822	168	2 542	26	2 385	131

註：本表未含透過行政院勞工委員會引進之外籍勞工。

**Table 17 Educational attainment of population aged 6 years and over
in Taiwan-Fukien Area-- (1)Grand total(Cont. 2)**

At the end of December, 2000

Unit : Person

Higher education								By city/county
碩士 Master's degree program				博士 Doctorate degree program				
小計 Sub-total	在學 Attending school	畢業 Graduated	肄業 Incompleted	小計 Sub-total	在學 Attending school	畢業 Graduated	肄業 Incompleted	
258 081	53 538	201 364	3 179	38 760	8 138	29 786	836	Grand total
257 166	53 504	200 519	3 143	38 723	8 131	29 760	832	Taiwan Area
165 669	32 361	131 532	1 776	26 638	5 733	20 356	549	Northern Region
80 563	13 820	66 025	718	14 007	2 561	11 175	271	Taipei Municipality
3 318	881	2 358	79	378	93	275	10	Keelung City
14 062	4 234	9 729	99	3 599	1 340	2 212	47	Hsinchu City
41 566	8 176	32 837	553	5 163	1 066	3 967	130	Taipei County
2 416	461	1 910	45	181	30	143	8	Ilan County
18 030	4 347	13 447	236	2 608	577	1 965	66	Taoyuan County
5 714	442	5 226	46	702	66	619	17	Hsinchu County
37 092	7 949	28 575	568	4 666	769	3 798	99	Central Region
14 647	2 581	11 840	226	2 672	390	2 234	48	Taichung City
2 640	456	2 141	43	244	59	178	7	Miaoli County
8 134	1 631	6 385	118	758	138	604	16	Taichung County
5 966	1 585	4 302	79	446	74	360	12	Changhua County
2 673	775	1 828	70	244	54	185	5	Nantou County
3 032	921	2 079	32	302	54	237	11	Yunlin County
51 427	12 378	38 315	734	7 006	1 568	5 270	168	Southern Region
2 790	535	2 199	56	380	60	310	10	Chiayi City
8 369	2 240	6 048	81	1 745	403	1 319	23	Tainan City
18 162	4 023	13 911	228	2 301	473	1 769	59	Kaohsiung Municipality
3 305	1 682	1 578	45	570	258	303	9	Chiayi County
6 491	1 454	4 928	109	709	139	549	21	Tainan County
7 737	1 636	5 974	127	733	145	560	28	Kaohsiung County
4 119	768	3 280	71	538	83	440	15	Pingtung County
454	40	397	17	30	7	20	3	Penghu County
2 978	816	2 097	65	413	61	336	16	Eastern Region
655	82	550	23	69	5	59	5	Taitung County
2 323	734	1 547	42	344	56	277	11	Hualien County
915	34	845	36	37	7	26	4	Kingmen-Matsu Area
568	34	511	23	27	7	18	2	Kingmen County
347	-	334	13	10	-	8	2	Lienkiang County

Note : This table does not include foreign labors introduced by Council of Labor Affairs, Executive Yuan.

表 1 7 臺閩地區六歲以上人口之教育程度(續3)
(1)總計

中華民國 89 年 12 月底

單位：人

	總 計 Grand total	不 識 字 Illiterate	自 修 Self- educated	初 等 教 育 (國 小) Elementary education (primary school)			
				小 計 Sub-total	在 學 Attending school	畢 業 Graduated	肄 業 Incompleted
按 都 會 區 分							
總 計	20 189 397	704 668	200 123	5 521 850	1 981 517	3 034 749	505 584
大 都 會 區	13 206 885	338 445	114 761	3 307 470	1 309 674	1 757 910	239 886
臺北基隆大都會區	6 058 652	125 442	50 303	1 447 853	577 841	775 064	94 948
中壢桃園大都會區	1 574 981	44 214	15 666	404 485	174 181	204 157	26 147
臺中彰化大都會區	1 917 117	48 074	16 497	493 816	210 920	253 363	29 533
臺南大都會區	1 132 504	36 940	9 689	322 300	110 479	183 086	28 735
高雄大都會區	2 523 631	83 775	22 606	639 016	236 253	342 240	60 523
次 都 會 區	933 020	29 422	9 610	248 851	95 377	134 393	19 081
新竹次都會區	593 273	16 434	6 533	154 953	61 804	83 155	9 994
嘉義次都會區	339 747	12 988	3 077	93 898	33 573	51 238	9 087
非 都 會 區	6 049 492	336 801	75 752	1 965 529	576 466	1 142 446	246 617
按 年 齡 分							
總 計	20 189 397	704 668	200 123	5 521 850	1 981 517	3 034 749	505 584
6－14歲	2 854 437	4 222	88 347	1 957 021	1 953 482	3 033	506
15－19歲	1 859 104	539	103	14 011	3 573	5 528	4 910
20－24歲	1 991 513	1 452	260	26 785	408	15 953	10 424
25－29歲	1 758 668	1 675	271	28 301	391	20 563	7 347
30－34歲	1 852 870	1 939	306	57 667	484	49 785	7 398
35－39歲	1 920 346	3 090	464	155 366	1 121	143 295	10 950
40－44歲	1 808 083	9 437	1 333	341 855	2 357	311 320	28 178
45－49歲	1 615 740	19 781	2 362	634 500	4 114	578 706	51 680
50－54歲	1 072 629	29 344	2 748	524 763	3 443	470 371	50 949
55－59歲	808 203	61 191	5 803	454 488	3 049	392 763	58 676
60－64歲	761 156	101 663	9 359	470 035	3 020	371 627	95 388
65歲以上	1 886 648	470 335	88 767	857 058	6 075	671 805	179 178

註：本表未含透過行政院勞工委員會引進之外籍勞工。

**Table 17 Educational attainment of population aged 6 years and over
in Taiwan-Fukien Area-- (1)Grand total(Cont. 3)**

At the end of December, 2000

Unit : Person

中 等 教 育				Secondary education			
合 計			國 (初) 中				
Total			Junior high				
小 計	在 學	畢 業	肄 業	小 計	在 學	畢 業	
Sub-total	Attending school	Graduated	Incompleted	Sub-total	Attending school	Graduated	
9 535 761	2 017 660	6 959 585	558 516	3 657 092	933 964	2 492 382	By metropolitan area
							Grand total
6 241 001	1 343 443	4 540 939	356 619	2 257 187	612 952	1 501 781	Main metropolitan area
2 763 508	597 542	2 001 570	164 396	1 004 626	273 060	666 023	Taipei-Keelung
781 806	167 550	566 705	47 551	291 010	77 526	194 657	Chungli-Taoyuan
924 956	206 482	671 498	46 976	335 685	96 655	221 712	Taichung-Changhwa
531 681	116 078	386 828	28 775	205 184	53 233	139 375	Tainan
1 239 050	255 791	914 338	68 921	420 682	112 478	280 014	Kaohsiung
421 495	93 428	305 090	22 977	155 938	42 364	104 865	Secondary metropolitan area
259 964	57 979	187 579	14 406	96 759	26 720	64 926	Hsinchu
161 531	35 449	117 511	8 571	59 179	15 644	39 939	Chiayi
2 873 265	580 789	2 113 556	178 920	1 243 967	278 648	885 736	Non-metropolitan area
							By age
9 535 761	2 017 660	6 959 585	558 516	3 657 092	933 964	2 492 382	Grand total
804 847	804 829	18	-	804 004	803 986	18	6-14 years
1 549 063	1 137 831	380 186	31 046	272 519	117 440	144 018	15-19 years
1 018 578	46 526	892 313	79 739	226 974	2 503	196 811	20-24 years
983 054	7 417	895 557	80 080	259 098	1 022	230 914	25-29 years
1 175 283	4 331	1 089 750	81 202	365 708	1 152	338 576	30-34 years
1 256 345	4 463	1 171 042	80 840	512 951	1 754	483 346	35-39 years
1 071 061	4 182	997 356	69 523	464 627	1 925	434 133	40-44 years
657 803	3 214	602 764	51 825	252 225	1 474	222 203	45-49 years
347 412	1 729	314 807	30 876	154 107	946	133 891	50-54 years
205 776	943	187 301	17 532	101 833	553	89 826	55-59 years
130 282	593	119 414	10 275	66 055	380	58 941	60-64 years
336 257	1 602	309 077	25 578	176 991	829	159 705	65 years and over

Note : This table does not include foreign labors introduced by Council of Labor Affairs, Executive Yuan.

表 1 7 臺閩地區六歲以上人口之教育程度(續4)

(1)總計

中華民國 89 年 12 月底

單位：人

	中 等 教 育						
	高 中 Senior high					高 職 Senior vocational	
	肄 業 Incompleted	小 計 Sub-total	在 學 Attending school	畢 業 Graduated	肄 業 Incompleted	小 計 Sub-total	在 學 Attending school
按 都 會 區 分							
總 計	230 746	2 808 815	581 965	2 038 278	188 572	3 069 854	501 731
大 都 會 區	142 454	1 982 768	411 320	1 444 100	127 348	2 001 046	319 171
臺北基隆大都會區	65 543	1 010 869	208 207	738 455	64 207	748 013	116 275
中壢桃園大都會區	18 827	233 435	47 104	169 280	17 051	257 361	42 920
臺中彰化大都會區	17 318	258 505	53 571	188 277	16 657	330 766	56 256
臺南大都會區	12 576	151 920	32 924	109 718	9 278	174 577	29 921
高雄大都會區	28 190	328 039	69 514	238 370	20 155	490 329	73 799
次 都 會 區	8 709	153 722	32 168	111 978	9 576	111 835	18 896
新竹次都會區	5 113	101 281	21 129	73 536	6 616	61 924	10 130
嘉義次都會區	3 596	52 441	11 039	38 442	2 960	49 911	8 766
非 都 會 區	79 583	672 325	138 477	482 200	51 648	956 973	163 664
按 年 齡 分							
總 計	230 746	2 808 815	581 965	2 038 278	188 572	3 069 854	501 731
6 - 1 4 歲	-	559	559	-	-	284	284
1 5 - 1 9 歲	11 061	667 230	560 095	95 653	11 482	609 314	460 296
2 0 - 2 4 歲	27 660	284 514	12 559	243 662	28 293	507 090	31 464
2 5 - 2 9 歲	27 162	310 280	2 435	278 168	29 677	413 676	3 960
3 0 - 3 4 歲	25 980	367 114	1 491	335 068	30 555	442 461	1 688
3 5 - 3 9 歲	27 851	348 090	1 348	316 573	30 169	395 304	1 361
4 0 - 4 4 歲	28 569	296 773	1 188	271 683	23 902	309 661	1 069
4 5 - 4 9 歲	28 548	210 047	921	195 139	13 987	195 531	819
5 0 - 5 4 歲	19 270	108 693	473	100 858	7 362	84 612	310
5 5 - 5 9 歲	11 454	60 741	228	56 462	4 051	43 202	162
6 0 - 6 4 歲	6 734	38 007	135	35 599	2 273	26 220	78
6 5 歲以上	16 457	116 767	533	109 413	6 821	42 499	240

註：本表未含透過行政院勞工委員會引進之外籍勞工。

**Table 17 Educational attainment of population aged 6 years and over
in Taiwan-Fukien Area-- (1)Grand total(Cont. 4)**

At the end of December, 2000

Unit : Person

Secondary education		高 等 教 育 Higher education					
高 職 Senior vocational		合 計 Total					
畢 業 Graduated	肄 業 Incompleted	小 計 Sub-total	在 學 Attending school	畢 業 Graduated	肄 業 Incompleted	小 計 Sub-total	
2 428 925	139 198	4 226 995	967 337	3 175 657	84 001	2 080 727	
							Grand total
1 595 058	86 817	3 205 208	719 465	2 424 390	61 353	1 518 325	Main metropolitan area
597 092	34 646	1 671 546	353 878	1 285 735	31 933	722 697	Taipei-Keelung
202 768	11 673	328 810	77 656	244 035	7 119	173 168	Chungli-Taoyuan
261 509	13 001	433 774	99 018	326 738	8 018	223 254	Taichung-Changhwa
137 735	6 921	231 894	65 216	162 834	3 844	113 350	Tainan
395 954	20 576	539 184	123 697	405 048	10 439	285 856	Kaohsiung
88 247	4 692	223 642	53 196	166 252	4 194	102 213	Secondary metropolitan area
49 117	2 677	155 389	38 778	113 796	2 815	64 692	Hsinchu
39 130	2 015	68 253	14 418	52 456	1 379	37 521	Chiayi
745 620	47 689	798 145	194 676	585 015	18 454	460 189	Non-metropolitan area
							By age
2 428 925	139 198	4 226 995	967 337	3 175 657	84 001	2 080 727	Grand total
-	-	-	-	-	-	-	6-14 years
140 515	8 503	295 388	293 903	258	1 227	134 788	15-19 years
451 840	23 786	944 438	531 581	396 450	16 407	465 067	20-24 years
386 475	23 241	745 367	80 024	651 241	14 102	386 828	25-29 years
416 106	24 667	617 675	26 267	578 007	13 401	323 229	30-34 years
371 123	22 820	505 081	15 299	478 536	11 246	261 167	35-39 years
291 540	17 052	384 397	10 266	365 398	8 733	189 182	40-44 years
185 422	9 290	301 294	6 303	288 647	6 344	143 352	45-49 years
80 058	4 244	168 362	1 768	161 852	4 742	67 514	50-54 years
41 013	2 027	80 945	573	78 129	2 243	29 656	55-59 years
24 874	1 268	49 817	284	48 147	1 386	19 728	60-64 years
39 959	2 300	134 231	1 069	128 992	4 170	60 216	65 years and over

Note : This table does not include foreign labors introduced by Council of Labor Affairs, Executive Yuan.

表 1 7 臺閩地區六歲以上人口之教育程度(續5)

(1)總計

中華民國 89 年 12 月底

單位：人

	高 等 教 育						
	專 科 Junior college			大 學 College & university			
	在 學 Attending school	畢 業 Graduated	肄 業 Incompleted	小 計 Sub-total	在 學 Attending school	畢 業 Graduated	肄 業 Incompleted
按 都 會 區 分							
總 計	350 601	1 682 778	47 348	1 849 427	555 060	1 261 729	32 638
大 都 會 區	246 205	1 239 156	32 964	1 452 271	427 306	999 644	25 321
臺北基隆大都會區	110 694	596 235	15 768	804 308	216 693	573 209	14 406
中壢桃園大都會區	29 209	139 832	4 127	134 917	43 477	88 743	2 697
臺中彰化大都會區	35 764	183 002	4 488	185 209	58 546	123 517	3 146
臺南大都會區	20 865	90 197	2 288	104 899	40 980	62 517	1 402
高雄大都會區	49 673	229 890	6 293	222 938	67 610	151 658	3 670
次 都 會 區	15 004	84 684	2 525	95 817	31 577	62 841	1 399
新竹次都會區	9 265	53 785	1 642	68 714	23 585	44 147	982
嘉義次都會區	5 739	30 899	883	27 103	7 992	18 694	417
非 都 會 區	89 392	358 938	11 859	301 339	96 177	199 244	5 918
按 年 齡 分							
總 計	350 601	1 682 778	47 348	1 849 427	555 060	1 261 729	32 638
6 - 1 4 歲	-	-	-	-	-	-	-
1 5 - 1 9 歲	133 646	247	895	160 598	160 255	11	332
2 0 - 2 4 歲	174 967	279 240	10 860	448 438	330 473	112 634	5 331
2 5 - 2 9 歲	23 113	355 380	8 335	289 668	35 893	248 798	4 977
3 0 - 3 4 歲	7 948	306 986	8 295	228 286	11 358	212 747	4 181
3 5 - 3 9 歲	4 777	249 483	6 907	194 577	6 922	183 980	3 675
4 0 - 4 4 歲	3 178	180 999	5 005	163 067	5 156	154 722	3 189
4 5 - 4 9 歲	1 811	138 258	3 283	135 738	3 332	129 741	2 665
5 0 - 5 4 歲	631	65 237	1 646	88 033	649	84 525	2 859
5 5 - 5 9 歲	137	28 865	654	44 927	254	43 204	1 469
6 0 - 6 4 歲	72	19 216	440	26 487	125	25 470	892
6 5 歲以上	321	58 867	1 028	69 608	643	65 897	3 068

註：本表未含透過行政院勞工委員會引進之外籍勞工。

**Table 17 Educational attainment of population aged 6 years and over
in Taiwan-Fukien Area-- (1)Grand total(Cont. 5)**

At the end of December, 2000

Unit : Person

Higher education								
碩士 Master's degree program				博士 Doctorate degree program				
小計 Sub-total	在學 Attending school	畢業 Graduated	肄業 Incompleted	小計 Sub-total	在學 Attending school	畢業 Graduated	肄業 Incompleted	
258 081	53 538	201 364	3 179	38 760	8 138	29 786	836	By metropolitan area
								Grand total
203 446	39 988	161 055	2 403	31 166	5 966	24 535	665	Main metropolitan area
125 042	22 786	100 908	1 348	19 499	3 705	15 383	411	Taipei-Keelung
18 093	4 381	13 482	230	2 632	589	1 978	65	Chungli-Taoyuan
21 842	4 190	17 330	322	3 469	518	2 889	62	Taichung-Changhwa
11 421	2 873	8 427	121	2 224	498	1 693	33	Tainan
27 048	5 758	20 908	382	3 342	656	2 592	94	Kaohsiung
21 039	5 155	15 682	202	4 573	1 460	3 045	68	Secondary metropolitan area
17 815	4 534	13 146	135	4 168	1 394	2 718	56	Hsinchu
3 224	621	2 536	67	405	66	327	12	Chiayi
33 596	8 395	24 627	574	3 021	712	2 206	103	Non-metropolitan area
								By age
258 081	53 538	201 364	3 179	38 760	8 138	29 786	836	Grand total
-	-	-	-	-	-	-	-	6-14 years
2	2	-	-	-	-	-	-	15-19 years
30 191	25 429	4 553	209	742	712	23	7	20-24 years
64 643	17 645	46 312	686	4 228	3 373	751	104	25-29 years
59 581	4 768	54 133	680	6 579	2 193	4 141	245	30-34 years
41 117	2 524	38 132	461	8 220	1 076	6 941	203	35-39 years
25 021	1 470	23 141	410	7 127	462	6 536	129	40-44 years
17 102	959	15 829	314	5 102	201	4 819	82	45-49 years
9 895	410	9 273	212	2 920	78	2 817	25	50-54 years
4 828	161	4 564	103	1 534	21	1 496	17	55-59 years
2 596	75	2 481	40	1 006	12	980	14	60-64 years
3 105	95	2 946	64	1 302	10	1 282	10	65 years and over

Note : This table does not include foreign labors introduced by Council of Labor Affairs, Executive Yuan.

表 1 7 臺閩地區六歲以上人口之教育程度(續6)
(2)男性

中華民國 89 年 12 月底

單位：人

	總 計 Grand total	不 識 字 Illiterate	自 修 Self- educated	初 等 教 育 (國 小) Elementary education (primary school)			
				小 計 Sub-total	在 學 Attending school	畢 業 Graduated	肄 業 Incompleted
按 縣 市 別 分							
總 計	10 284 904	133 513	97 279	2 643 829	1 033 259	1 405 640	204 930
臺灣地區	10 234 588	132 487	96 747	2 637 530	1 030 964	1 403 268	203 298
北部地區	4 471 178	46 724	39 230	1 028 506	460 446	504 803	63 257
臺北市	1 168 130	7 199	8 721	219 874	106 862	99 183	13 829
基隆市	181 899	2 648	1 722	43 085	18 066	21 575	3 444
新竹市	182 912	1 785	1 714	39 212	17 979	19 512	1 721
臺北縣	1 694 094	16 289	13 556	417 103	181 629	212 923	22 551
宜蘭縣	210 673	5 737	2 596	60 255	21 614	32 030	6 611
桃園縣	823 285	10 504	8 537	193 117	91 474	89 981	11 662
新竹縣	210 185	2 562	2 384	55 860	22 822	29 599	3 439
中部地區	2 513 038	39 010	25 580	728 171	266 718	401 855	59 598
臺中市	437 588	2 082	3 199	92 768	49 747	39 495	3 526
苗栗縣	248 117	3 187	3 020	73 055	25 619	41 666	5 770
臺中縣	695 527	10 203	6 374	192 813	77 631	104 151	11 031
彰化縣	574 073	13 324	6 230	182 909	61 294	104 960	16 655
南投縣	227 666	3 197	2 444	73 275	23 481	42 740	7 054
雲林縣	330 067	7 017	4 313	113 351	28 946	68 843	15 562
南部地區	2 989 854	41 702	28 101	802 388	280 474	450 561	71 353
嘉義市	119 334	1 454	981	29 364	13 067	14 479	1 818
臺南市	331 241	3 038	2 299	85 625	34 035	46 541	5 049
高雄市	687 494	5 213	5 520	153 275	66 434	76 144	10 697
嘉義縣	265 840	5 565	3 162	87 568	21 849	54 801	10 918
臺南縣	525 012	7 953	6 178	154 526	48 150	91 864	14 512
高雄縣	602 498	9 668	5 466	156 558	55 456	86 302	14 800
屏東縣	412 629	8 337	3 952	122 782	38 330	72 331	12 121
澎湖縣	45 806	474	543	12 690	3 153	8 099	1 438
東部地區	260 518	5 051	3 836	78 465	23 326	46 049	9 090
臺東縣	102 109	2 237	1 544	33 364	9 230	19 954	4 180
花蓮縣	158 409	2 814	2 292	45 101	14 096	26 095	4 910
金馬地區	50 316	1 026	532	6 299	2 295	2 372	1 632
金門縣	35 122	872	454	5 452	1 998	1 930	1 524
連江縣	15 194	154	78	847	297	442	108

註：本表未含透過行政院勞工委員會引進之外籍勞工。

**Table 17 Educational attainment of population aged 6 years and over
in Taiwan-Fukien Area-- (2)Male(Cont. 6)**

At the end of December, 2000

Unit : Person

中 等 教 育				Secondary education			
合 計				國 (初 中)			
Total				Junior high			
小 計	在 學	畢 業	肄 業	小 計	在 學	畢 業	
Sub-total	Attending school	Graduated	Incompleted	Sub-total	Attending school	Graduated	
5 082 286	1 038 575	3 683 841	359 870	2 021 938	483 798	1 389 291	By city/county
5 055 057	1 035 654	3 663 223	356 180	2 013 203	482 396	1 383 063	Grand total
2 128 145	457 147	1 519 275	151 723	827 002	211 002	555 883	Taiwan Area
469 323	109 844	326 130	33 349	159 285	50 225	95 006	Northern Region
96 412	16 711	71 413	8 288	35 396	8 003	24 105	Taipei Municipality
77 481	17 629	54 402	5 450	30 325	8 113	20 271	Keelung City
855 400	184 068	611 853	59 479	350 108	84 603	242 307	Hsinchu City
109 601	22 408	79 683	7 510	53 454	10 424	39 838	Taipei County
417 321	86 577	300 547	30 197	159 397	40 313	107 182	Ilan County
102 607	19 910	75 247	7 450	39 037	9 321	27 174	Taoyuan County
1 279 146	262 509	932 981	83 656	539 150	125 939	378 792	Hsinchu County
207 633	46 781	147 859	12 993	72 672	22 187	45 523	Central Region
130 798	25 544	97 694	7 560	52 704	11 820	38 290	Taichung City
369 857	74 702	272 788	22 367	148 648	36 174	104 516	Miaoli County
290 199	62 005	208 849	19 345	129 491	29 829	91 124	Taichung County
116 995	21 918	86 861	8 216	54 776	10 899	40 180	Changhua County
163 664	31 559	118 930	13 175	80 859	15 030	59 159	Nantou County
1 514 424	293 471	1 113 839	107 114	591 230	134 487	410 159	Yunlin County
57 012	13 014	40 651	3 347	20 106	5 809	12 963	Southern Region
161 298	35 180	115 645	10 473	63 523	16 595	42 217	Chiayi City
339 825	71 774	244 991	23 060	116 700	31 813	75 030	Tainan City
133 652	23 123	100 420	10 109	63 076	10 747	47 470	Kaohsiung Municipality
263 912	50 833	194 232	18 847	108 622	23 592	76 842	Chiayi County
317 348	59 601	236 184	21 563	119 153	26 120	84 369	Tainan County
217 475	36 649	163 346	17 480	90 497	18 203	64 168	Kaohsiung County
23 902	3 297	18 370	2 235	9 553	1 608	7 100	Pingtung County
133 342	22 527	97 128	13 687	55 821	10 968	38 229	Penghu County
53 741	8 651	39 098	5 992	23 845	4 451	16 285	Eastern Region
79 601	13 876	58 030	7 695	31 976	6 517	21 944	Taitung County
27 229	2 921	20 618	3 690	8 735	1 402	6 228	Hualien County
18 766	2 632	13 702	2 432	6 291	1 263	4 232	Kingmen-Matsu Area
8 463	289	6 916	1 258	2 444	139	1 996	Kingmen County
							Lienkiang County

Note : This table does not include foreign labors introduced by Council of Labor Affairs, Executive Yuan.

表 1 7 臺閩地區六歲以上人口之教育程度(續7)
(2)男性

中華民國 89 年 12 月底

單位：人

	中 等 教 育						
	高 中 Senior high					高 職 Senior vocational	
	肄 業 Incompleted	小 計 Sub-total	在 學 Attending school	畢 業 Graduated	肄 業 Incompleted	小 計 Sub-total	在 學 Attending school
按 縣 市 別 分							
總 計	148 849	1 501 563	304 496	1 074 000	123 067	1 558 785	250 281
臺灣地區	147 744	1 496 116	303 730	1 070 197	122 189	1 545 738	249 528
北部地區	60 117	740 183	152 351	528 730	59 102	560 960	93 794
臺北市	14 054	199 083	43 421	142 634	13 028	110 955	16 198
基隆市	3 288	30 247	5 326	22 123	2 798	30 769	3 382
新竹市	1 941	31 500	7 088	21 700	2 712	15 656	2 428
臺北縣	23 198	297 547	60 156	212 629	24 762	207 745	39 309
宜蘭縣	3 192	21 317	4 864	14 458	1 995	34 830	7 120
桃園縣	11 902	126 719	25 405	90 428	10 886	131 205	20 859
新竹縣	2 542	33 770	6 091	24 758	2 921	29 800	4 498
中部地區	34 419	323 528	64 127	232 106	27 295	416 468	72 443
臺中市	4 962	67 004	13 918	48 205	4 881	67 957	10 676
苗栗縣	2 594	35 596	6 766	26 019	2 811	42 498	6 958
臺中縣	7 958	89 328	17 129	64 543	7 656	131 881	21 399
彰化縣	8 538	60 807	12 693	42 604	5 510	99 901	19 483
南投縣	3 697	33 051	5 865	24 307	2 879	29 168	5 154
雲林縣	6 670	37 742	7 756	26 428	3 558	45 063	8 773
南部地區	46 584	395 884	80 806	283 371	31 707	527 310	78 178
嘉義市	1 334	20 262	4 312	14 710	1 240	16 644	2 893
臺南市	4 711	49 336	10 851	35 168	3 317	48 439	7 734
高雄市	9 857	96 415	21 112	68 643	6 660	126 710	18 849
嘉義縣	4 859	34 523	6 643	24 757	3 123	36 053	5 733
臺南縣	8 188	66 303	13 760	46 710	5 833	88 987	13 481
高雄縣	8 664	72 492	14 620	51 722	6 150	125 703	18 861
屏東縣	8 126	51 400	8 583	38 188	4 629	75 578	9 863
澎湖縣	845	5 153	925	3 473	755	9 196	764
東部地區	6 624	36 521	6 446	25 990	4 085	41 000	5 113
臺東縣	3 109	11 889	1 995	8 345	1 549	18 007	2 205
花蓮縣	3 515	24 632	4 451	17 645	2 536	22 993	2 908
金馬地區	1 105	5 447	766	3 803	878	13 047	753
金門縣	796	3 913	631	2 687	595	8 562	738
連江縣	309	1 534	135	1 116	283	4 485	15

註：本表未含透過行政院勞工委員會引進之外籍勞工。

**Table 17 Educational attainment of population aged 6 years and over
in Taiwan-Fukien Area-- (2)Male(Cont. 7)**

At the end of December, 2000

Unit : Person

Secondary education		高 等 教 育 Higher education					
高 職 Senior vocational		合 計 Total					
畢 業 Graduated	肄 業 Incompleted	小 計 Sub-total	在 學 Attending school	畢 業 Graduated	肄 業 Incompleted	小 計 Sub-total	
1 220 550	87 954	2 327 997	476 957	1 798 110	52 930	1 111 861	
1 209 963	86 247	2 312 767	476 677	1 783 878	52 212	1 104 082	Grand total
434 662	32 504	1 228 573	248 256	953 254	27 063	539 460	Taiwan Area
88 490	6 267	463 013	84 196	370 130	8 687	161 052	Northern Region
25 185	2 202	38 032	8 263	28 632	1 137	19 054	Taipei Municipality
12 431	797	62 720	17 911	43 644	1 165	20 618	Keelung City
156 917	11 519	391 746	82 160	300 445	9 141	195 301	Hsinchu City
25 387	2 323	32 484	6 207	25 423	854	19 121	Taipei County
102 937	7 409	193 806	40 990	147 951	4 865	98 773	Ilan County
23 315	1 987	46 772	8 529	37 029	1 214	25 541	Taoyuan County
322 083	21 942	441 131	92 918	338 419	9 794	233 104	Hsinchu County
54 131	3 150	131 906	26 397	102 950	2 559	57 560	Central Region
33 385	2 155	38 057	8 141	28 881	1 035	22 880	Taichung City
103 729	6 753	116 280	22 619	90 816	2 845	67 107	Miaoli County
75 121	5 297	81 411	19 411	60 322	1 678	45 175	Taichung County
22 374	1 640	31 755	5 903	25 081	771	17 980	Changhua County
33 343	2 947	41 722	10 447	30 369	906	22 402	Nantou County
420 309	28 823	603 239	127 150	462 108	13 981	309 194	Yunlin County
12 978	773	30 523	5 950	23 954	619	15 497	Southern Region
38 260	2 445	78 981	18 550	58 994	1 437	34 084	Chiayi City
101 318	6 543	183 661	34 235	145 720	3 706	90 610	Tainan City
28 193	2 127	35 893	9 239	25 650	1 004	19 849	Kaohsiung Municipality
70 680	4 826	92 443	20 966	69 103	2 374	49 496	Chiayi County
100 093	6 749	113 458	25 786	84 834	2 838	62 438	Tainan County
60 990	4 725	60 083	11 783	46 670	1 630	32 634	Kaohsiung County
7 797	635	8 197	641	7 183	373	4 586	Pingtung County
32 909	2 978	39 824	8 353	30 097	1 374	22 324	Penghu County
14 468	1 334	11 223	1 121	9 592	510	5 957	Eastern Region
18 441	1 644	28 601	7 232	20 505	864	16 367	Taitung County
10 587	1 707	15 230	280	14 232	718	7 779	Hualien County
6 783	1 041	9 578	252	8 915	411	4 885	Kingmen-Matsu Area
3 804	666	5 652	28	5 317	307	2 894	Kingmen County
							Lienkiang County

Note : This table does not include foreign labors introduced by Council of Labor Affairs, Executive Yuan.

表 1 7 臺閩地區六歲以上人口之教育程度(續8)
(2)男性

中華民國 89 年 12 月底

單位：人

	高 等 教 育						
	專 科 Junior college			大 學 College & university			
	在 學 Attending school	畢 業 Graduated	肄 業 Incompleted	小 計 Sub-total	在 學 Attending school	畢 業 Graduated	肄 業 Incompleted
按 縣 市 別 分							
總 計	161 609	920 440	29 812	1 010 768	275 586	714 743	20 439
臺灣地區	161 466	913 195	29 421	1 004 233	275 480	708 603	20 150
北部地區	78 411	446 944	14 105	557 149	145 046	400 668	11 435
臺北市	20 867	136 397	3 788	241 139	53 528	183 303	4 308
基隆市	2 293	16 120	641	16 307	5 262	10 612	433
新竹市	2 434	17 547	637	28 716	11 174	17 118	424
臺北縣	32 214	158 153	4 934	164 309	44 119	116 449	3 741
宜蘭縣	3 392	15 195	534	11 481	2 509	8 685	287
桃園縣	13 039	82 930	2 804	79 218	24 445	52 929	1 844
新竹縣	4 172	20 602	767	15 979	4 009	11 572	398
中部地區	35 467	191 803	5 834	179 147	52 117	123 501	3 529
臺中市	6 876	49 434	1 250	62 870	17 826	43 900	1 144
苗栗縣	4 627	17 535	718	13 056	3 182	9 590	284
臺中縣	10 047	55 355	1 705	42 784	11 455	30 282	1 047
彰化縣	7 426	36 668	1 081	31 760	10 950	20 272	538
南投縣	2 647	14 879	454	11 791	2 765	8 763	263
雲林縣	3 844	17 932	626	16 886	5 939	10 694	253
南部地區	43 774	256 812	8 608	252 677	74 267	173 678	4 732
嘉義市	1 897	13 228	372	12 855	3 692	8 962	201
臺南市	4 440	28 837	807	37 826	12 283	24 981	562
高雄市	12 170	76 228	2 212	79 041	19 273	58 470	1 298
嘉義縣	2 852	16 329	668	13 384	5 163	7 920	301
臺南縣	7 459	40 567	1 470	37 554	12 422	24 329	803
高雄縣	10 161	50 508	1 769	44 701	14 412	29 341	948
屏東縣	4 333	27 212	1 089	24 145	6 876	16 785	484
澎湖縣	462	3 903	221	3 171	146	2 890	135
東部地區	3 814	17 636	874	15 260	4 050	10 756	454
臺東縣	263	5 391	303	4 742	806	3 748	188
花蓮縣	3 551	12 245	571	10 518	3 244	7 008	266
金馬地區	143	7 245	391	6 535	106	6 140	289
金門縣	134	4 526	225	4 132	87	3 882	163
連江縣	9	2 719	166	2 403	19	2 258	126

註：本表未含透過行政院勞工委員會引進之外籍勞工。

**Table 17 Educational attainment of population aged 6 years and over
in Taiwan-Fukien Area-- (2)Male(Cont. 8)**

At the end of December, 2000

Unit : Person

Higher education								
碩士 Master's degree program				博士 Doctorate degree program				
小計 Sub-total	在學 Attending school	畢業 Graduated	肄業 Incompleted	小計 Sub-total	在學 Attending school	畢業 Graduated	肄業 Incompleted	
174 487	33 684	138 752	2 051	30 881	6 078	24 175	628	By city/county
								Grand total
173 607	33 659	137 931	2 017	30 845	6 072	24 149	624	Taiwan Area
110 811	20 526	89 175	1 110	21 153	4 273	16 467	413	Northern Region
50 166	8 077	41 693	396	10 656	1 724	8 737	195	Taipei Municipality
2 345	636	1 656	53	326	72	244	10	Keelung City
10 273	3 127	7 077	69	3 113	1 176	1 902	35	Hsinchu City
28 092	5 065	22 659	368	4 044	762	3 184	98	Taipei County
1 735	284	1 423	28	147	22	120	5	Ilan County
13 568	3 042	10 366	160	2 247	464	1 726	57	Taoyuan County
4 632	295	4 301	36	620	53	554	13	Hsinchu County
25 210	4 811	20 036	363	3 670	523	3 079	68	Central Region
9 409	1 450	7 824	135	2 067	245	1 792	30	Taichung City
1 921	288	1 606	27	200	44	150	6	Miaoli County
5 781	1 015	4 685	81	608	102	494	12	Taichung County
4 123	982	3 092	49	353	53	290	10	Changhua County
1 796	452	1 294	50	188	39	145	4	Nantou County
2 180	624	1 535	21	254	40	208	6	Yunlin County
35 660	7 878	27 273	509	5 708	1 231	4 345	132	Southern Region
1 855	315	1 502	38	316	46	262	8	Chiayi City
5 622	1 490	4 083	49	1 449	337	1 093	19	Tainan City
12 180	2 452	9 576	152	1 830	340	1 446	44	Kaohsiung Municipality
2 198	1 015	1 155	28	462	209	246	7	Chiayi County
4 780	969	3 729	82	613	116	478	19	Tainan County
5 729	1 103	4 527	99	590	110	458	22	Kaohsiung County
2 885	508	2 330	47	419	66	343	10	Pingtung County
411	26	371	14	29	7	19	3	Penghu County
1 926	444	1 447	35	314	45	258	11	Eastern Region
468	50	403	15	56	2	50	4	Taitung County
1 458	394	1 044	20	258	43	208	7	Hualien County
880	25	821	34	36	6	26	4	Kingmen-Matsu Area
535	25	489	21	26	6	18	2	Kingmen County
345	-	332	13	10	-	8	2	Lienkiang County

Note : This table does not include foreign labors introduced by Council of Labor Affairs, Executive Yuan.

表 1 7 臺閩地區六歲以上人口之教育程度(續9)
(2)男性

中華民國 89 年 12 月底

單位：人

	總 計 Grand total	不 識 字 Illiterate	自 修 Self- educated	初 等 教 育 (國 小) Elementary education (primary school)			
				小 計 Sub-total	在 學 Attending school	畢 業 Graduated	肄 業 Incompleted
按 都 會 區 分							
總 計	10 284 904	133 513	97 279	2 643 829	1 033 259	1 405 640	204 930
大 都 會 區	6 636 362	63 628	55 366	1 546 258	683 620	767 409	95 229
臺北基隆大都會區	3 004 285	25 554	23 641	668 497	302 202	327 295	39 000
中壢桃園大都會區	817 956	9 852	8 397	192 033	91 048	89 785	11 200
臺中彰化大都會區	959 094	8 421	7 913	233 616	110 104	111 822	11 690
臺南大都會區	567 317	6 208	4 719	152 190	57 340	84 528	10 322
高雄大都會區	1 287 710	13 593	10 696	299 922	122 926	153 979	23 017
次 都 會 區	478 202	5 607	4 648	117 604	49 616	60 714	7 274
新竹次都會區	306 778	3 337	3 174	73 496	32 150	37 545	3 801
嘉義次都會區	171 424	2 270	1 474	44 108	17 466	23 169	3 473
非 都 會 區	3 170 340	64 278	37 265	979 967	300 023	577 517	102 427
按 年 齡 分							
總 計	10 284 904	133 513	97 279	2 643 829	1 033 259	1 405 640	204 930
6－14歲	1 487 508	2 191	46 063	1 022 518	1 020 644	1 594	280
15－19歲	955 403	248	47	7 008	1 876	2 631	2 501
20－24歲	1 018 120	583	61	11 867	190	6 923	4 754
25－29歲	887 696	699	79	12 142	164	8 484	3 494
30－34歲	939 458	821	109	22 587	193	18 820	3 574
35－39歲	974 163	1 039	145	50 520	387	45 725	4 408
40－44歲	914 396	1 756	288	115 497	776	105 629	9 092
45－49歲	813 769	2 196	401	259 772	1 651	242 628	15 493
50－54歲	538 176	2 851	473	221 728	1 364	205 816	14 548
55－59歲	400 008	6 997	1 337	207 780	1 298	187 333	19 149
60－64歲	368 875	16 745	3 368	228 092	1 377	188 764	37 951
65歲以上	987 332	97 387	44 908	484 318	3 339	391 293	89 686

註：本表未含透過行政院勞工委員會引進之外籍勞工。

**Table 17 Educational attainment of population aged 6 years and over
in Taiwan-Fukien Area-- (2)Male(Cont. 9)**

At the end of December, 2000

Unit : Person

中 等 教 育				Secondary education			
合 計				國 (初 中)			
Total				Junior high			
小 計	在 學	畢 業	肄 業	小 計	在 學	畢 業	
Sub-total	Attending school	Graduated	Incompleted	Sub-total	Attending school	Graduated	
5 082 286	1 038 575	3 683 841	359 870	2 021 938	483 798	1 389 291	By metropolitan area
							Grand total
3 230 132	690 220	2 317 860	222 052	1 214 946	317 322	808 667	Main metropolitan area
1 399 456	306 174	993 979	99 303	534 840	140 630	354 399	Taipei-Keelung
414 378	86 788	297 664	29 926	158 258	40 385	106 220	Chungli-Taoyuan
481 488	105 941	345 931	29 616	180 467	50 251	119 296	Taichung-Changhwa
279 997	58 402	202 725	18 870	113 006	27 389	77 223	Tainan
654 813	132 915	477 561	44 337	228 375	58 667	151 529	Kaohsiung
221 561	47 787	158 838	14 936	85 496	21 949	57 961	Secondary metropolitan area
135 946	29 958	96 473	9 515	53 208	13 929	35 923	Hsinchu
85 615	17 829	62 365	5 421	32 288	8 020	22 038	Chiayi
1 630 593	300 568	1 207 143	122 882	721 496	144 527	522 663	Non-metropolitan area
							By age
5 082 286	1 038 575	3 683 841	359 870	2 021 938	483 798	1 389 291	Grand total
416 736	416 721	15	-	416 326	416 311	15	6-14 years
809 819	584 547	205 544	19 728	151 372	61 570	82 749	15-19 years
554 695	22 893	477 704	54 098	137 159	1 250	118 405	20-24 years
502 673	4 156	448 122	50 395	150 309	583	133 266	25-29 years
589 283	2 167	537 414	49 702	199 106	574	182 615	30-34 years
634 177	2 062	582 866	49 249	275 900	769	258 105	35-39 years
562 923	2 008	518 251	42 664	249 588	849	231 504	40-44 years
357 268	1 392	322 477	33 399	136 354	551	116 979	45-49 years
200 106	785	178 167	21 154	85 565	376	71 699	50-54 years
125 821	463	113 198	12 160	57 580	236	49 350	55-59 years
82 702	331	75 312	7 059	37 533	182	32 758	60-64 years
246 083	1 050	224 771	20 262	125 146	547	111 846	65 years and over

Note : This table does not include foreign labors introduced by Council of Labor Affairs, Executive Yuan.

表 1 7 臺閩地區六歲以上人口之教育程度(續10)
(2)男性

中華民國 89 年 12 月底

單位：人

	中 等 教 育						
	高 中 Senior high				高 職 Senior vocational		
	肄 業 Incompleted	小 計 Sub-total	在 學 Attending school	畢 業 Graduated	肄 業 Incompleted	小 計 Sub-total	在 學 Attending school
按 都 會 區 分							
總 計	148 849	1 501 563	304 496	1 074 000	123 067	1 558 785	250 281
大 都 會 區	88 957	1 040 980	215 453	744 636	80 891	974 206	157 445
臺北基隆大都會區	39 811	520 783	107 782	373 137	39 864	343 833	57 762
中壢桃園大都會區	11 653	127 507	25 755	90 727	11 025	128 613	20 648
臺中彰化大都會區	10 920	137 047	27 889	98 346	10 812	163 974	27 801
臺南大都會區	8 394	80 362	16 889	57 317	6 156	86 629	14 124
高雄大都會區	18 179	175 281	37 138	125 109	13 034	251 157	37 110
次 都 會 區	5 586	80 356	16 766	57 241	6 349	55 709	9 072
新竹次都會區	3 356	51 901	10 950	36 528	4 423	30 837	5 079
嘉義次都會區	2 230	28 455	5 816	20 713	1 926	24 872	3 993
非 都 會 區	54 306	380 227	72 277	272 123	35 827	528 870	83 764
按 年 齡 分							
總 計	148 849	1 501 563	304 496	1 074 000	123 067	1 558 785	250 281
6 - 1 4 歲	-	278	278	-	-	132	132
1 5 - 1 9 歲	7 053	350 662	293 088	50 203	7 371	307 785	229 889
2 0 - 2 4 歲	17 504	145 858	6 559	120 048	19 251	271 678	15 084
2 5 - 2 9 歲	16 460	153 786	1 336	132 886	19 564	198 578	2 237
3 0 - 3 4 歲	15 917	180 527	753	160 604	19 170	209 650	840
3 5 - 3 9 歲	17 026	174 792	660	155 325	18 807	183 485	633
4 0 - 4 4 歲	17 235	161 790	576	145 962	15 252	151 545	583
4 5 - 4 9 歲	18 824	120 440	461	110 914	9 065	100 474	380
5 0 - 5 4 歲	13 490	65 398	234	60 253	4 911	49 143	175
5 5 - 5 9 歲	7 994	38 523	123	35 668	2 732	29 718	104
6 0 - 6 4 歲	4 593	24 666	88	23 090	1 488	20 503	61
6 5 歲以上	12 753	84 843	340	79 047	5 456	36 094	163

註：本表未含透過行政院勞工委員會引進之外籍勞工。

**Table 17 Educational attainment of population aged 6 years and over
in Taiwan-Fukien Area-- (2)Male(Cont. 10)**

At the end of December, 2000

Unit : Person

Secondary education		高 等 教 育 Higher education					
高 職 Senior vocational		合 計 Total					
畢 業 Graduated	肄 業 Incompleted	小 計 Sub-total	在 學 Attending school	畢 業 Graduated	肄 業 Incompleted	小 計 Sub-total	
1 220 550	87 954	2 327 997	476 957	1 798 110	52 930	1 111 861	By metropolitan area
							Grand total
764 557	52 204	1 740 978	353 722	1 349 696	37 560	796 943	Main metropolitan area
266 443	19 628	887 137	173 372	694 977	18 788	371 990	Taipei-Keelung
100 717	7 248	193 296	41 382	147 089	4 825	98 395	Chungli-Taoyuan
128 289	7 884	227 656	46 454	176 458	4 744	111 317	Taichung-Changhwa
68 185	4 320	124 203	31 230	90 546	2 427	57 339	Tainan
200 923	13 124	308 686	61 284	240 626	6 776	157 902	Kaohsiung
43 636	3 001	128 782	29 803	96 326	2 653	55 599	Secondary metropolitan area
24 022	1 736	90 825	22 702	66 353	1 770	35 559	Hsinchu
19 614	1 265	37 957	7 101	29 973	883	20 040	Chiayi
412 357	32 749	458 237	93 432	352 088	12 717	259 319	Non-metropolitan area
							By age
1 220 550	87 954	2 327 997	476 957	1 798 110	52 930	1 111 861	Grand total
-	-	-	-	-	-	-	6-14 years
72 592	5 304	138 281	137 526	122	633	61 529	15-19 years
239 251	17 343	450 914	255 798	183 682	11 434	211 449	20-24 years
181 970	14 371	372 103	46 455	316 782	8 866	186 325	25-29 years
194 195	14 615	326 658	15 213	303 689	7 756	170 213	30-34 years
169 436	13 416	288 282	8 873	273 094	6 315	148 642	35-39 years
140 785	10 177	233 932	6 351	222 491	5 090	115 334	40-44 years
94 584	5 510	194 132	4 178	186 030	3 924	92 380	45-49 years
46 215	2 753	113 018	1 223	108 723	3 072	43 760	50-54 years
28 180	1 434	58 073	430	56 119	1 524	18 961	55-59 years
19 464	978	37 968	210	36 712	1 046	13 197	60-64 years
33 878	2 053	114 636	700	110 666	3 270	50 071	65 years and over

Note : This table does not include foreign labors introduced by Council of Labor Affairs, Executive Yuan.

表 1 7 臺閩地區六歲以上人口之教育程度(續11)
(2)男性

中華民國 89 年 12 月底

單位：人

	高 等 教 育						
	專 科 Junior college			大 學 College & university			
	在 學 Attending school	畢 業 Graduated	肄 業 Incompleted	小 計 Sub-total	在 學 Attending school	畢 業 Graduated	肄 業 Incompleted
按 都 會 區 分							
總 計	161 609	920 440	29 812	1 010 768	275 586	714 743	20 439
大 都 會 區	114 204	662 637	20 102	784 750	210 528	558 774	15 448
臺北基隆大都會區	54 763	307 978	9 249	419 843	102 350	309 072	8 421
中壢桃園大都會區	13 260	82 351	2 784	79 041	24 576	52 636	1 829
臺中彰化大都會區	15 456	93 305	2 556	99 228	28 248	69 029	1 951
臺南大都會區	8 278	47 652	1 409	57 115	20 593	35 612	910
高雄大都會區	22 447	131 351	4 104	129 523	34 761	92 425	2 337
次 都 會 區	7 220	46 807	1 572	53 904	17 618	35 396	890
新竹次都會區	4 781	29 759	1 019	38 510	13 377	24 518	615
嘉義次都會區	2 439	17 048	553	15 394	4 241	10 878	275
非 都 會 區	40 185	210 996	8 138	172 114	47 440	120 573	4 101
按 年 齡 分							
總 計	161 609	920 440	29 812	1 010 768	275 586	714 743	20 439
6 - 1 4 歲	-	-	-	-	-	-	-
1 5 - 1 9 歲	60 958	114	457	76 750	76 566	8	176
2 0 - 2 4 歲	76 507	127 460	7 482	219 478	162 630	53 047	3 801
2 5 - 2 9 歲	12 866	168 027	5 432	141 581	20 619	118 013	2 949
3 0 - 3 4 歲	4 559	160 790	4 864	113 478	6 035	105 145	2 298
3 5 - 3 9 歲	2 780	141 937	3 925	105 189	3 566	99 670	1 953
4 0 - 4 4 歲	1 987	110 391	2 956	94 778	2 952	90 050	1 776
4 5 - 4 9 歲	1 199	89 065	2 116	84 503	2 103	80 869	1 531
5 0 - 5 4 歲	427	42 274	1 059	59 126	411	56 876	1 839
5 5 - 5 9 歲	92	18 446	423	33 683	173	32 506	1 004
6 0 - 6 4 歲	43	12 859	295	21 591	93	20 795	703
6 5 歲以上	191	49 077	803	60 611	438	57 764	2 409

註：本表未含透過行政院勞工委員會引進之外籍勞工。

**Table 17 Educational attainment of population aged 6 years and over
in Taiwan-Fukien Area-- (2)Male(Cont. 11)**

At the end of December, 2000

Unit : Person

Higher education								
碩士 Master's degree program				博士 Doctorate degree program				
小計 Sub-total	在學 Attending school	畢業 Graduated	肄業 Incompleted	小計 Sub-total	在學 Attending school	畢業 Graduated	肄業 Incompleted	
174 487	33 684	138 752	2 051	30 881	6 078	24 175	628	By metropolitan area
								Grand total
134 818	24 738	108 569	1 511	24 467	4 252	19 716	499	Main metropolitan area
80 317	13 713	65 789	815	14 987	2 546	12 138	303	Taipei-Keelung
13 595	3 072	10 367	156	2 265	474	1 735	56	Chungli-Taoyuan
14 409	2 412	11 802	195	2 702	338	2 322	42	Taichung-Changhwa
7 882	1 942	5 860	80	1 867	417	1 422	28	Tainan
18 615	3 599	14 751	265	2 646	477	2 099	70	Kaohsiung
15 331	3 693	11 497	141	3 948	1 272	2 626	50	Secondary metropolitan area
13 147	3 324	9 728	95	3 609	1 220	2 348	41	Hsinchu
2 184	369	1 769	46	339	52	278	9	Chiayi
24 338	5 253	18 686	399	2 466	554	1 833	79	Non-metropolitan area
								By age
174 487	33 684	138 752	2 051	30 881	6 078	24 175	628	Grand total
-	-	-	-	-	-	-	-	6-14 years
2	2	-	-	-	-	-	-	15-19 years
19 458	16 151	3 161	146	529	510	14	5	20-24 years
41 119	10 451	30 265	403	3 078	2 519	477	82	25-29 years
38 206	3 011	34 779	416	4 761	1 608	2 975	178	30-34 years
28 108	1 709	26 106	293	6 343	818	5 381	144	35-39 years
17 972	1 049	16 659	264	5 848	363	5 391	94	40-44 years
12 921	714	11 999	208	4 328	162	4 097	69	45-49 years
7 667	325	7 191	151	2 465	60	2 382	23	50-54 years
4 033	144	3 805	84	1 396	21	1 362	13	55-59 years
2 261	64	2 160	37	919	10	898	11	60-64 years
2 740	64	2 627	49	1 214	7	1 198	9	65 years and over

Note : This table does not include foreign labors introduced by Council of Labor Affairs, Executive Yuan.

表 1 7 臺閩地區六歲以上人口之教育程度(續12)
(3)女性

中華民國 89 年 12 月底

單位：人

	總 計 Grand total	不 識 字 Illiterate	自 修 Self- educated	初 等 教 育 (國 小) Elementary education (primary school)			
				小 計 Sub-total	在 學 Attending school	畢 業 Graduated	肄 業 Incompleted
按 縣 市 別 分							
總 計	9 904 493	571 155	102 844	2 878 021	948 258	1 629 109	300 654
臺灣地區	9 884 678	567 615	102 568	2 871 376	946 165	1 626 524	298 687
北部地區	4 398 541	171 272	41 433	1 170 731	420 584	661 724	88 423
臺北市	1 226 781	31 851	10 524	268 927	96 361	153 142	19 424
基隆市	173 096	9 311	1 796	49 805	16 667	28 189	4 949
新竹市	169 335	7 147	1 540	44 660	16 734	25 179	2 747
臺北縣	1 692 397	60 782	14 681	472 773	166 705	273 516	32 552
宜蘭縣	193 473	16 596	2 604	62 992	19 991	35 120	7 881
桃園縣	757 567	35 969	7 359	212 386	83 417	113 815	15 154
新竹縣	185 892	9 616	2 929	59 188	20 709	32 763	5 716
中部地區	2 420 743	181 386	27 065	751 802	243 758	425 530	82 514
臺中市	455 107	11 894	3 920	107 666	45 758	55 775	6 133
苗栗縣	232 734	12 598	3 971	80 432	23 467	46 437	10 528
臺中縣	659 410	39 064	6 314	205 414	71 427	118 700	15 287
彰化縣	553 215	63 049	5 354	176 714	55 404	101 951	19 359
南投縣	214 843	14 664	3 237	75 595	21 414	43 065	11 116
雲林縣	305 434	40 117	4 269	105 981	26 288	59 602	20 091
南部地區	2 839 191	203 885	30 407	864 987	260 165	489 537	115 285
嘉義市	123 579	6 780	1 131	34 367	12 122	19 062	3 183
臺南市	337 232	16 356	2 715	97 916	31 454	57 340	9 122
高雄市	681 099	29 455	6 716	181 066	61 390	100 225	19 451
嘉義縣	236 675	28 124	3 143	84 416	20 143	47 997	16 276
臺南縣	494 721	39 780	6 199	168 151	45 069	96 288	26 794
高雄縣	549 666	46 825	5 329	161 807	50 972	90 770	20 065
屏東縣	384 748	34 587	4 080	123 853	36 055	71 073	16 725
澎湖縣	31 471	1 978	1 094	13 411	2 960	6 782	3 669
東部地區	226 203	11 072	3 663	83 856	21 658	49 733	12 465
臺東縣	85 308	5 701	1 415	34 688	8 257	20 743	5 688
花蓮縣	140 895	5 371	2 248	49 168	13 401	28 990	6 777
金馬地區	19 815	3 540	276	6 645	2 093	2 585	1 967
金門縣	17 752	3 207	231	5 983	1 855	2 277	1 851
連江縣	2 063	333	45	662	238	308	116

註：本表未含透過行政院勞工委員會引進之外籍勞工。

**Table 17 Educational attainment of population aged 6 years and over
in Taiwan-Fukien Area-- (3)Female(Cont. 12)**

At the end of December, 2000

Unit : Person

中 等 教 育				Secondary education			
合 計				國 (初) 中			
Total				Junior high			
小 計	在 學	畢 業	肄 業	小 計	在 學	畢 業	
Sub-total	Attending school	Graduated	Incompleted	Sub-total	Attending school	Graduated	
4 453 475	979 085	3 275 744	198 646	1 635 154	450 166	1 103 091	Grand total
4 445 668	976 368	3 271 163	198 137	1 631 773	448 839	1 101 356	Taiwan Area
1 995 105	431 803	1 469 830	93 472	707 331	197 094	473 035	Northern Region
496 969	104 609	368 415	23 945	153 108	46 966	95 834	Taipei Municipality
82 666	16 226	61 571	4 869	28 058	7 485	18 585	Keelung City
71 928	16 656	52 587	2 685	24 695	7 401	16 372	Hsinchu City
802 992	174 849	590 924	37 219	296 243	80 044	202 369	Taipei County
89 092	20 732	64 987	3 373	40 812	9 479	29 885	Ilan County
367 144	80 450	268 862	17 832	133 060	37 065	88 629	Taoyuan County
84 314	18 281	62 484	3 549	31 355	8 654	21 361	Hsinchu County
1 079 298	245 815	789 656	43 827	423 736	116 700	289 127	Central Region
207 588	45 059	153 865	8 664	67 183	20 542	43 333	Taichung City
106 538	25 226	77 709	3 603	43 771	11 293	31 236	Miaoli County
309 391	70 915	227 155	11 321	119 196	33 521	81 568	Taichung County
236 882	56 377	171 188	9 317	96 566	26 995	65 650	Changhua County
96 371	20 025	71 655	4 691	42 408	10 127	30 174	Nantou County
122 528	28 213	88 084	6 231	54 612	14 222	37 166	Yunlin County
1 274 753	277 586	942 552	54 615	461 673	124 811	313 425	Southern Region
55 870	13 193	40 465	2 212	18 451	5 557	11 994	Chiayi City
151 912	33 650	112 119	6 143	54 382	15 575	36 210	Tainan City
322 799	66 874	242 091	13 834	102 404	29 454	67 068	Kaohsiung Municipality
94 194	21 088	68 470	4 636	40 497	10 034	28 261	Chiayi County
209 216	49 524	151 319	8 373	81 291	21 833	55 874	Tainan County
254 986	54 657	189 913	10 416	92 654	23 860	64 645	Kaohsiung County
173 397	35 535	129 259	8 603	67 001	16 961	46 068	Pingtung County
12 379	3 065	8 916	398	4 993	1 537	3 305	Penghu County
96 512	21 164	69 125	6 223	39 033	10 234	25 769	Eastern Region
36 067	7 472	26 151	2 444	15 310	3 963	10 032	Taitung County
60 445	13 692	42 974	3 779	23 723	6 271	15 737	Hualien County
7 807	2 717	4 581	509	3 381	1 327	1 735	Kingmen-Matsu Area
7 042	2 492	4 068	482	3 089	1 197	1 583	Kingmen County
765	225	513	27	292	130	152	Lienkiang County

Note : This table does not include foreign labors introduced by Council of Labor Affairs, Executive Yuan.

表 1 7 臺閩地區六歲以上人口之教育程度(續13)
(3)女性

中華民國 89 年 12 月底

單位：人

	中 等 教 育						
	高 中 Senior high				高 職 Senior vocational		
	肄 業 Incompleted	小 計 Sub-total	在 學 Attending school	畢 業 Graduated	肄 業 Incompleted	小 計 Sub-total	在 學 Attending school
按 縣 市 別 分							
總 計	81 897	1 307 252	277 469	964 278	65 505	1 511 069	251 450
臺灣地區	81 578	1 305 272	276 749	963 111	65 412	1 508 623	250 780
北部地區	37 202	676 719	139 354	503 186	34 179	611 055	95 355
臺北市	10 308	201 933	40 680	152 876	8 377	141 928	16 963
基隆市	1 988	25 065	5 010	18 550	1 505	29 543	3 731
新竹市	922	29 812	6 455	22 083	1 274	17 421	2 800
臺北縣	13 830	268 106	55 787	197 529	14 790	238 643	39 018
宜蘭縣	1 448	17 329	4 519	11 971	839	30 951	6 734
桃園縣	7 366	104 786	21 089	77 733	5 964	129 298	22 296
新竹縣	1 340	29 688	5 814	22 444	1 430	23 271	3 813
中部地區	17 909	269 720	59 275	196 779	13 666	385 842	69 840
臺中市	3 308	62 695	12 310	47 540	2 845	77 710	12 207
苗栗縣	1 242	26 975	6 347	19 295	1 333	35 792	7 586
臺中縣	4 107	73 692	16 446	53 479	3 767	116 503	20 948
彰化縣	3 921	50 139	11 924	35 663	2 552	90 177	17 458
南投縣	2 107	27 711	5 592	20 490	1 629	26 252	4 306
雲林縣	3 224	28 508	6 656	20 312	1 540	39 408	7 335
南部地區	23 437	332 321	72 507	244 018	15 796	480 759	80 268
嘉義市	900	18 210	3 930	13 530	750	19 209	3 706
臺南市	2 597	46 464	10 291	34 206	1 967	51 066	7 784
高雄市	5 882	89 664	19 052	66 710	3 902	130 731	18 368
嘉義縣	2 202	24 528	5 519	17 688	1 321	29 169	5 535
臺南縣	3 584	52 074	12 882	36 645	2 547	75 851	14 809
高雄縣	4 149	56 354	12 197	41 239	2 918	105 978	18 600
屏東縣	3 972	41 011	7 644	31 132	2 235	65 385	10 930
澎湖縣	151	4 016	992	2 868	156	3 370	536
東部地區	3 030	26 512	5 613	19 128	1 771	30 967	5 317
臺東縣	1 315	7 404	1 558	5 356	490	13 353	1 951
花蓮縣	1 715	19 108	4 055	13 772	1 281	17 614	3 366
金馬地區	319	1 980	720	1 167	93	2 446	670
金門縣	309	1 675	628	966	81	2 278	667
連江縣	10	305	92	201	12	168	3

註：本表未含透過行政院勞工委員會引進之外籍勞工。

**Table 17 Educational attainment of population aged 6 years and over
in Taiwan-Fukien Area-- (3)Female(Cont. 13)**

At the end of December, 2000

Unit : Person

Secondary education		高 等 教 育 Higher education					
高 職 Senior vocational		合 計 Total					
畢 業 Graduated	肄 業 Incompleted	小 計 Sub-total	在 學 Attending school	畢 業 Graduated	肄 業 Incompleted	小 計 Sub-total	
1 208 375	51 244	1 898 998	490 380	1 377 547	31 071	968 866	
1 206 696	51 147	1 897 451	490 061	1 376 351	31 039	967 985	Grand total
493 609	22 091	1 020 000	242 416	760 474	17 110	476 011	Taiwan Area
119 705	5 260	418 510	88 163	323 898	6 449	161 803	Northern Region
24 436	1 376	29 518	6 941	21 841	736	16 437	Taipei Municipality
14 132	489	44 060	12 007	31 362	691	17 620	Keelung City
191 026	8 599	341 169	86 689	248 434	6 046	175 360	Hsinchu City
23 131	1 086	22 189	5 604	16 210	375	13 228	Taipei County
102 500	4 502	134 709	35 890	96 512	2 307	74 420	Ilan County
18 679	779	29 845	7 122	22 217	506	17 143	Taoyuan County
303 750	12 252	381 192	101 246	273 850	6 096	216 835	Hsinchu County
62 992	2 511	124 039	29 977	92 168	1 894	62 669	Central Region
27 178	1 028	29 195	8 711	19 958	526	17 651	Taichung City
92 108	3 447	99 227	27 515	70 093	1 619	60 113	Miaoli County
69 875	2 844	71 216	18 952	51 138	1 126	42 800	Taichung County
20 991	955	24 976	5 854	18 673	449	14 836	Changhua County
30 606	1 467	32 539	10 237	21 820	482	18 766	Nantou County
385 109	15 382	465 159	135 099	322 933	7 127	257 200	Yunlin County
14 941	562	25 431	6 021	19 009	401	14 256	Southern Region
41 703	1 579	68 333	18 094	49 287	952	34 471	Chiayi City
108 313	4 050	141 063	33 421	105 368	2 274	77 007	Tainan City
22 521	1 113	26 798	9 224	17 113	461	15 156	Kaohsiung Municipality
58 800	2 242	71 375	24 053	46 362	960	39 548	Chiayi County
84 029	3 349	80 719	27 134	52 336	1 249	46 894	Tainan County
52 059	2 396	48 831	16 330	31 733	768	28 208	Kaohsiung County
2 743	91	2 609	822	1 725	62	1 660	Pingtung County
24 228	1 422	31 100	11 300	19 094	706	17 939	Penghu County
10 763	639	7 437	1 728	5 514	195	3 816	Eastern Region
13 465	783	23 663	9 572	13 580	511	14 123	Taitung County
1 679	97	1 547	319	1 196	32	881	Hualien County
1 519	92	1 289	300	964	25	764	Kingmen-Matsu Area
160	5	258	19	232	7	117	Kingmen County
							Lienkiang County

Note : This table does not include foreign labors introduced by Council of Labor Affairs, Executive Yuan.

表 1 7 臺閩地區六歲以上人口之教育程度(續14)
(3)女性

中華民國 89 年 12 月底

單位：人

	高 等 教 育						
	專 科 Junior college			大 學 College & university			
	在 學 Attending school	畢 業 Graduated	肄 業 Incompleted	小 計 Sub-total	在 學 Attending school	畢 業 Graduated	肄 業 Incompleted
按 縣 市 別 分							
總 計	188 992	762 338	17 536	838 659	279 474	546 986	12 199
臺灣地區	188 773	761 689	17 523	838 029	279 384	546 463	12 182
北部地區	81 621	385 508	8 882	483 646	147 500	328 720	7 426
臺北市	19 733	139 170	2 900	222 959	61 850	157 958	3 151
基隆市	3 084	12 895	458	12 056	3 591	8 213	252
新竹市	2 394	14 840	386	22 165	8 342	13 560	263
臺北縣	33 797	138 353	3 210	151 216	49 477	99 120	2 619
宜蘭縣	3 217	9 767	244	8 246	2 202	5 933	111
桃園縣	15 746	57 332	1 342	55 466	18 726	35 860	880
新竹縣	3 650	13 151	342	11 538	3 312	8 076	150
中部地區	44 012	169 046	3 777	151 479	53 850	95 546	2 083
臺中市	9 943	51 670	1 056	55 527	18 758	36 040	729
苗栗縣	4 778	12 531	342	10 781	3 750	6 864	167
臺中縣	12 674	46 425	1 014	36 611	14 189	21 858	564
彰化縣	8 712	33 316	772	26 480	9 616	16 542	322
南投縣	2 832	11 734	270	9 207	2 684	6 365	158
雲林縣	5 073	13 370	323	12 873	4 853	7 877	143
南部地區	57 555	195 232	4 413	190 894	72 707	115 734	2 453
嘉義市	2 550	11 440	266	10 176	3 237	6 824	115
臺南市	6 184	27 716	571	30 819	11 094	19 380	345
高雄市	14 224	61 455	1 328	57 603	17 493	39 255	855
嘉義縣	3 684	11 160	312	10 427	4 824	5 473	130
臺南縣	10 036	28 903	609	30 020	13 509	16 189	322
高雄縣	12 223	33 880	791	31 674	14 343	16 907	424
屏東縣	8 021	19 673	514	19 270	8 032	11 013	225
澎湖縣	633	1 005	22	905	175	693	37
東部地區	5 585	11 903	451	12 010	5 327	6 463	220
臺東縣	408	3 284	124	3 421	1 285	2 074	62
花蓮縣	5 177	8 619	327	8 589	4 042	4 389	158
金馬地區	219	649	13	630	90	523	17
金門縣	207	546	11	491	83	396	12
連江縣	12	103	2	139	7	127	5

註：本表未含透過行政院勞工委員會引進之外籍勞工。

**Table 17 Educational attainment of population aged 6 years and over
in Taiwan-Fukien Area-- (3)Female(Cont. 14)**

At the end of December, 2000

Unit : Person

Higher education								By city/county
碩士 Master's degree program				博士 Doctorate degree program				
小計 Sub-total	在學 Attending school	畢業 Graduated	肄業 Incompleted	小計 Sub-total	在學 Attending school	畢業 Graduated	肄業 Incompleted	
83 594	19 854	62 612	1 128	7 879	2 060	5 611	208	Grand total
83 559	19 845	62 588	1 126	7 878	2 059	5 611	208	Taiwan Area
54 858	11 835	42 357	666	5 485	1 460	3 889	136	Northern Region
30 397	5 743	24 332	322	3 351	837	2 438	76	Taipei Municipality
973	245	702	26	52	21	31	-	Keelung City
3 789	1 107	2 652	30	486	164	310	12	Hsinchu City
13 474	3 111	10 178	185	1 119	304	783	32	Taipei County
681	177	487	17	34	8	23	3	Ilan County
4 462	1 305	3 081	76	361	113	239	9	Taoyuan County
1 082	147	925	10	82	13	65	4	Hsinchu County
11 882	3 138	8 539	205	996	246	719	31	Central Region
5 238	1 131	4 016	91	605	145	442	18	Taichung City
719	168	535	16	44	15	28	1	Miaoli County
2 353	616	1 700	37	150	36	110	4	Taichung County
1 843	603	1 210	30	93	21	70	2	Changhua County
877	323	534	20	56	15	40	1	Nantou County
852	297	544	11	48	14	29	5	Yunlin County
15 767	4 500	11 042	225	1 298	337	925	36	Southern Region
935	220	697	18	64	14	48	2	Chiayi City
2 747	750	1 965	32	296	66	226	4	Tainan City
5 982	1 571	4 335	76	471	133	323	15	Kaohsiung Municipality
1 107	667	423	17	108	49	57	2	Chiayi County
1 711	485	1 199	27	96	23	71	2	Tainan County
2 008	533	1 447	28	143	35	102	6	Kaohsiung County
1 234	260	950	24	119	17	97	5	Pingtung County
43	14	26	3	1	-	1	-	Penghu County
1 052	372	650	30	99	16	78	5	Eastern Region
187	32	147	8	13	3	9	1	Taitung County
865	340	503	22	86	13	69	4	Hualien County
35	9	24	2	1	1	-	-	Kingmen-Matsu Area
33	9	22	2	1	1	-	-	Kingmen County
2	-	2	-	-	-	-	-	Lienkiang County

Note : This table does not include foreign labors introduced by Council of Labor Affairs, Executive Yuan.

表 1 7 臺閩地區六歲以上人口之教育程度(續15)
(3)女性

中華民國 89 年 12 月底

單位：人

	總 計 Grand total	不 識 字 Illiterate	自 修 Self- educated	初 等 教 育 (國 小) Elementary education (primary school)			
				小 計 Sub-total	在 學 Attending school	畢 業 Graduated	肄 業 Incompleted
按 都 會 區 分							
總 計	9 904 493	571 155	102 844	2 878 021	948 258	1 629 109	300 654
大 都 會 區	6 570 523	274 817	59 395	1 761 212	626 054	990 501	144 657
臺北基隆大都會區	3 054 367	99 888	26 662	779 356	275 639	447 769	55 948
中壢桃園大都會區	757 025	34 362	7 269	212 452	83 133	114 372	14 947
臺中彰化大都會區	958 023	39 653	8 584	260 200	100 816	141 541	17 843
臺南大都會區	565 187	30 732	4 970	170 110	53 139	98 558	18 413
高雄大都會區	1 235 921	70 182	11 910	339 094	113 327	188 261	37 506
次 都 會 區	454 818	23 815	4 962	131 247	45 761	73 679	11 807
新竹次都會區	286 495	13 097	3 359	81 457	29 654	45 610	6 193
嘉義次都會區	168 323	10 718	1 603	49 790	16 107	28 069	5 614
非 都 會 區	2 879 152	272 523	38 487	985 562	276 443	564 929	144 190
按 年 齡 分							
總 計	9 904 493	571 155	102 844	2 878 021	948 258	1 629 109	300 654
6－14歲	1 366 929	2 031	42 284	934 503	932 838	1 439	226
15－19歲	903 701	291	56	7 003	1 697	2 897	2 409
20－24歲	973 393	869	199	14 918	218	9 030	5 670
25－29歲	870 972	976	192	16 159	227	12 079	3 853
30－34歲	913 412	1 118	197	35 080	291	30 965	3 824
35－39歲	946 183	2 051	319	104 846	734	97 570	6 542
40－44歲	893 687	7 681	1 045	226 358	1 581	205 691	19 086
45－49歲	801 971	17 585	1 961	374 728	2 463	336 078	36 187
50－54歲	534 453	26 493	2 275	303 035	2 079	264 555	36 401
55－59歲	408 195	54 194	4 466	246 708	1 751	205 430	39 527
60－64歲	392 281	84 918	5 991	241 943	1 643	182 863	57 437
65歲以上	899 316	372 948	43 859	372 740	2 736	280 512	89 492

註：本表未含透過行政院勞工委員會引進之外籍勞工。

**Table 17 Educational attainment of population aged 6 years and over
in Taiwan-Fukien Area-- (3)Female(Cont. 15)**

At the end of December, 2000

Unit : Person

中 等 教 育				Secondary education			
合 計				國 (初) 中			
Total				Junior high			
小 計	在 學	畢 業	肄 業	小 計	在 學	畢 業	
Sub-total	Attending school	Graduated	Incompleted	Sub-total	Attending school	Graduated	
4 453 475	979 085	3 275 744	198 646	1 635 154	450 166	1 103 091	By metropolitan area
							Grand total
3 010 869	653 223	2 223 079	134 567	1 042 241	295 630	693 114	Main metropolitan area
1 364 052	291 368	1 007 591	65 093	469 786	132 430	311 624	Taipei-Keelung
367 428	80 762	269 041	17 625	132 752	37 141	88 437	Chungli-Taoyuan
443 468	100 541	325 567	17 360	155 218	46 404	102 416	Taichung-Changhwa
251 684	57 676	184 103	9 905	92 178	25 844	62 152	Tainan
584 237	122 876	436 777	24 584	192 307	53 811	128 485	Kaohsiung
199 934	45 641	146 252	8 041	70 442	20 415	46 904	Secondary metropolitan area
124 018	28 021	91 106	4 891	43 551	12 791	29 003	Hsinchu
75 916	17 620	55 146	3 150	26 891	7 624	17 901	Chiayi
1 242 672	280 221	906 413	56 038	522 471	134 121	363 073	Non-metropolitan area
							By age
4 453 475	979 085	3 275 744	198 646	1 635 154	450 166	1 103 091	Grand total
388 111	388 108	3	-	387 678	387 675	3	6-14 years
739 244	553 284	174 642	11 318	121 147	55 870	61 269	15-19 years
463 883	23 633	414 609	25 641	89 815	1 253	78 406	20-24 years
480 381	3 261	447 435	29 685	108 789	439	97 648	25-29 years
586 000	2 164	552 336	31 500	166 602	578	155 961	30-34 years
622 168	2 401	588 176	31 591	237 051	985	225 241	35-39 years
508 138	2 174	479 105	26 859	215 039	1 076	202 629	40-44 years
300 535	1 822	280 287	18 426	115 871	923	105 224	45-49 years
147 306	944	136 640	9 722	68 542	570	62 192	50-54 years
79 955	480	74 103	5 372	44 253	317	40 476	55-59 years
47 580	262	44 102	3 216	28 522	198	26 183	60-64 years
90 174	552	84 306	5 316	51 845	282	47 859	65 years and over

Note : This table does not include foreign labors introduced by Council of Labor Affairs, Executive Yuan.

表 1 7 臺閩地區六歲以上人口之教育程度(續16)
(3)女性

中華民國 89 年 12 月底

單位：人

	中 等 教 育						
	高 中 Senior high					高 職 Senior vocational	
	肄 業 Incompleted	小 計 Sub-total	在 學 Attending school	畢 業 Graduated	肄 業 Incompleted	小 計 Sub-total	在 學 Attending school
按 都 會 區 分							
總 計	81 897	1 307 252	277 469	964 278	65 505	1 511 069	251 450
大 都 會 區	53 497	941 788	195 867	699 464	46 457	1 026 840	161 726
臺北基隆大都會區	25 732	490 086	100 425	365 318	24 343	404 180	58 513
中壢桃園大都會區	7 174	105 928	21 349	78 553	6 026	128 748	22 272
臺中彰化大都會區	6 398	121 458	25 682	89 931	5 845	166 792	28 455
臺南大都會區	4 182	71 558	16 035	52 401	3 122	87 948	15 797
高雄大都會區	10 011	152 758	32 376	113 261	7 121	239 172	36 689
次 都 會 區	3 123	73 366	15 402	54 737	3 227	56 126	9 824
新竹次都會區	1 757	49 380	10 179	37 008	2 193	31 087	5 051
嘉義次都會區	1 366	23 986	5 223	17 729	1 034	25 039	4 773
非 都 會 區	25 277	292 098	66 200	210 077	15 821	428 103	79 900
按 年 齡 分							
總 計	81 897	1 307 252	277 469	964 278	65 505	1 511 069	251 450
6 - 1 4 歲	-	281	281	-	-	152	152
1 5 - 1 9 歲	4 008	316 568	267 007	45 450	4 111	301 529	230 407
2 0 - 2 4 歲	10 156	138 656	6 000	123 614	9 042	235 412	16 380
2 5 - 2 9 歲	10 702	156 494	1 099	145 282	10 113	215 098	1 723
3 0 - 3 4 歲	10 063	186 587	738	174 464	11 385	232 811	848
3 5 - 3 9 歲	10 825	173 298	688	161 248	11 362	211 819	728
4 0 - 4 4 歲	11 334	134 983	612	125 721	8 650	158 116	486
4 5 - 4 9 歲	9 724	89 607	460	84 225	4 922	95 057	439
5 0 - 5 4 歲	5 780	43 295	239	40 605	2 451	35 469	135
5 5 - 5 9 歲	3 460	22 218	105	20 794	1 319	13 484	58
6 0 - 6 4 歲	2 141	13 341	47	12 509	785	5 717	17
6 5 歲以上	3 704	31 924	193	30 366	1 365	6 405	77

註：本表未含透過行政院勞工委員會引進之外籍勞工。

**Table 17 Educational attainment of population aged 6 years and over
in Taiwan-Fukien Area-- (3)Female(Cont. 16)**

At the end of December, 2000

Unit : Person

Secondary education		高 等 教 育 Higher education					
高 職 Senior vocational		合 計 Total					
畢 業 Graduated	肄 業 Incompleted	小 計 Sub-total	在 學 Attending school	畢 業 Graduated	肄 業 Incompleted	小 計 Sub-total	
1 208 375	51 244	1 898 998	490 380	1 377 547	31 071	968 866	
							Grand total
830 501	34 613	1 464 230	365 743	1 074 694	23 793	721 382	Main metropolitan area
330 649	15 018	784 409	180 506	590 758	13 145	350 707	Taipei-Keelung
102 051	4 425	135 514	36 274	96 946	2 294	74 773	Chungli-Taoyuan
133 220	5 117	206 118	52 564	150 280	3 274	111 937	Taichung-Changhwa
69 550	2 601	107 691	33 986	72 288	1 417	56 011	Tainan
195 031	7 452	230 498	62 413	164 422	3 663	127 954	Kaohsiung
44 611	1 691	94 860	23 393	69 926	1 541	46 614	Secondary metropolitan area
25 095	941	64 564	16 076	47 443	1 045	29 133	Hsinchu
19 516	750	30 296	7 317	22 483	496	17 481	Chiayi
333 263	14 940	339 908	101 244	232 927	5 737	200 870	Non-metropolitan area
							By age
1 208 375	51 244	1 898 998	490 380	1 377 547	31 071	968 866	Grand total
-	-	-	-	-	-	-	6-14 years
67 923	3 199	157 107	156 377	136	594	73 259	15-19 years
212 589	6 443	493 524	275 783	212 768	4 973	253 618	20-24 years
204 505	8 870	373 264	33 569	334 459	5 236	200 503	25-29 years
221 911	10 052	291 017	11 054	274 318	5 645	153 016	30-34 years
201 687	9 404	216 799	6 426	205 442	4 931	112 525	35-39 years
150 755	6 875	150 465	3 915	142 907	3 643	73 848	40-44 years
90 838	3 780	107 162	2 125	102 617	2 420	50 972	45-49 years
33 843	1 491	55 344	545	53 129	1 670	23 754	50-54 years
12 833	593	22 872	143	22 010	719	10 695	55-59 years
5 410	290	11 849	74	11 435	340	6 531	60-64 years
6 081	247	19 595	369	18 326	900	10 145	65 years and over

Note : This table does not include foreign labors introduced by Council of Labor Affairs, Executive Yuan.

表 1 7 臺閩地區六歲以上人口之教育程度(續完)
(3)女性

中華民國 89 年 12 月底

單位：人

	高 等 教 育						
	專 科 Junior college			大 學 College & university			
	在 學 Attending school	畢 業 Graduated	肄 業 Incompleted	小 計 Sub-total	在 學 Attending school	畢 業 Graduated	肄 業 Incompleted
按 都 會 區 分							
總 計	188 992	762 338	17 536	838 659	279 474	546 986	12 199
大 都 會 區	132 001	576 519	12 862	667 521	216 778	440 870	9 873
臺北基隆大都會區	55 931	288 257	6 519	384 465	114 343	264 137	5 985
中壢桃園大都會區	15 949	57 481	1 343	55 876	18 901	36 107	868
臺中彰化大都會區	20 308	89 697	1 932	85 981	30 298	54 488	1 195
臺南大都會區	12 587	42 545	879	47 784	20 387	26 905	492
高雄大都會區	27 226	98 539	2 189	93 415	32 849	59 233	1 333
次 都 會 區	7 784	37 877	953	41 913	13 959	27 445	509
新竹次都會區	4 484	24 026	623	30 204	10 208	19 629	367
嘉義次都會區	3 300	13 851	330	11 709	3 751	7 816	142
非 都 會 區	49 207	147 942	3 721	129 225	48 737	78 671	1 817
按 年 齡 分							
總 計	188 992	762 338	17 536	838 659	279 474	546 986	12 199
6 - 1 4 歲	-	-	-	-	-	-	-
1 5 - 1 9 歲	72 688	133	438	83 848	83 689	3	156
2 0 - 2 4 歲	98 460	151 780	3 378	228 960	167 843	59 587	1 530
2 5 - 2 9 歲	10 247	187 353	2 903	148 087	15 274	130 785	2 028
3 0 - 3 4 歲	3 389	146 196	3 431	114 808	5 323	107 602	1 883
3 5 - 3 9 歲	1 997	107 546	2 982	89 388	3 356	84 310	1 722
4 0 - 4 4 歲	1 191	70 608	2 049	68 289	2 204	64 672	1 413
4 5 - 4 9 歲	612	49 193	1 167	51 235	1 229	48 872	1 134
5 0 - 5 4 歲	204	22 963	587	28 907	238	27 649	1 020
5 5 - 5 9 歲	45	10 419	231	11 244	81	10 698	465
6 0 - 6 4 歲	29	6 357	145	4 896	32	4 675	189
6 5 歲以上	130	9 790	225	8 997	205	8 133	659

註：本表未含透過行政院勞工委員會引進之外籍勞工。

**Table 17 Educational attainment of population aged 6 years and over
in Taiwan-Fukien Area-- (3)Female(Cont.)**

At the end of December, 2000

Unit : Person

Higher education								
碩士 Master's degree program				博士 Doctorate degree program				
小計 Sub-total	在學 Attending school	畢業 Graduated	肄業 Incompleted	小計 Sub-total	在學 Attending school	畢業 Graduated	肄業 Incompleted	
83 594	19 854	62 612	1 128	7 879	2 060	5 611	208	By metropolitan area
								Grand total
68 628	15 250	52 486	892	6 699	1 714	4 819	166	Main metropolitan area
44 725	9 073	35 119	533	4 512	1 159	3 245	108	Taipei-Keelung
4 498	1 309	3 115	74	367	115	243	9	Chungli-Taoyuan
7 433	1 778	5 528	127	767	180	567	20	Taichung-Changhwa
3 539	931	2 567	41	357	81	271	5	Tainan
8 433	2 159	6 157	117	696	179	493	24	Kaohsiung
5 708	1 462	4 185	61	625	188	419	18	Secondary metropolitan area
4 668	1 210	3 418	40	559	174	370	15	Hsinchu
1 040	252	767	21	66	14	49	3	Chiayi
9 258	3 142	5 941	175	555	158	373	24	Non-metropolitan area
								By age
83 594	19 854	62 612	1 128	7 879	2 060	5 611	208	Grand total
-	-	-	-	-	-	-	-	6-14 years
-	-	-	-	-	-	-	-	15-19 years
10 733	9 278	1 392	63	213	202	9	2	20-24 years
23 524	7 194	16 047	283	1 150	854	274	22	25-29 years
21 375	1 757	19 354	264	1 818	585	1 166	67	30-34 years
13 009	815	12 026	168	1 877	258	1 560	59	35-39 years
7 049	421	6 482	146	1 279	99	1 145	35	40-44 years
4 181	245	3 830	106	774	39	722	13	45-49 years
2 228	85	2 082	61	455	18	435	2	50-54 years
795	17	759	19	138	-	134	4	55-59 years
335	11	321	3	87	2	82	3	60-64 years
365	31	319	15	88	3	84	1	65 years and over

Note : This table does not include foreign labors introduced by Council of Labor Affairs, Executive Yuan.

表 1 8 臺閩地區六至三十四歲人口之在學情形
(1)總計

中華民國 89 年 12 月底

單位：人

	總 計 Grand total	在 學 Attending school	不 在 學 Not attending school	在 學 率 (%) Enrollment rate (%)	6 - 1 1 歲 6-11 years		
					合 計 Total	在 學 Attending school	不 在 學 Not attending school
按 縣 市 別 分							
總 計	10 316 592	4 891 047	5 425 545	47.4	1 911 462	1 819 297	92 165
臺灣地區	10 268 691	4 880 599	5 388 092	47.5	1 907 244	1 815 253	91 991
北部地區	4 563 245	2 221 443	2 341 802	48.7	849 557	808 502	41 055
臺北市	1 123 294	577 925	545 369	51.4	195 244	185 314	9 930
基隆市	178 039	81 766	96 273	45.9	33 444	32 052	1 392
新竹市	193 026	97 377	95 649	50.4	33 788	32 116	1 672
臺北縣	1 781 016	860 885	920 131	48.3	334 792	319 289	15 503
宜蘭縣	203 629	93 930	109 699	46.1	39 553	37 601	1 952
桃園縣	873 686	413 528	460 158	47.3	170 452	162 066	8 386
新竹縣	210 555	96 032	114 523	45.6	42 284	40 064	2 220
中部地區	2 539 802	1 198 891	1 340 911	47.2	492 971	468 868	24 103
臺中市	482 109	240 746	241 363	49.9	93 184	88 824	4 360
苗栗縣	237 688	115 392	122 296	48.5	47 549	45 219	2 330
臺中縣	737 078	341 673	395 405	46.4	144 291	137 344	6 947
彰化縣	572 460	270 672	301 788	47.3	112 361	106 783	5 578
南投縣	209 648	96 720	112 928	46.1	42 677	40 622	2 055
雲林縣	300 819	133 688	167 131	44.4	52 909	50 076	2 833
南部地區	2 930 916	1 353 657	1 577 259	46.2	520 919	496 320	24 599
嘉義市	121 975	62 303	59 672	51.1	24 026	22 958	1 068
臺南市	340 129	168 788	171 341	49.6	62 710	59 961	2 749
高雄市	695 434	327 615	367 819	47.1	122 369	116 638	5 731
嘉義縣	239 724	103 216	136 508	43.1	40 879	38 857	2 022
臺南縣	502 659	235 618	267 041	46.9	90 315	86 183	4 132
高雄縣	600 408	269 663	330 745	44.9	102 923	97 868	5 055
屏東縣	391 144	172 737	218 407	44.2	71 852	68 276	3 576
澎湖縣	39 443	13 717	25 726	34.8	5 845	5 579	266
東部地區	234 728	106 608	128 120	45.4	43 797	41 563	2 234
臺東縣	86 832	35 998	50 834	41.5	17 012	16 209	803
花蓮縣	147 896	70 610	77 286	47.7	26 785	25 354	1 431
金馬地區	47 901	10 448	37 453	21.8	4 218	4 044	174
金門縣	33 243	9 374	23 869	28.2	3 695	3 541	154
連江縣	14 658	1 074	13 584	7.3	523	503	20

註：本表未含透過行政院勞工委員會引進之外籍勞工。

Table 18 School status of population aged 6-34 years in Taiwan-Fukien Area

(1)Grand total

At the end of December, 2000

Unit : Person

在學率 (%) Enrollment rate (%)	1 2 - 1 4 歲 12-14 years				1 5 - 1 7 歲 15-17 years		
	小計 Sub-total	在學 Attending school	不在學 Not attending school	在學率 (%) Enrollment rate (%)	小計 Sub-total	在學 Attending school	
95.2	942 975	939 014	3 961	99.6	1 066 628	971 917	By city/county
							Grand total
95.2	940 280	936 324	3 956	99.6	1 063 817	969 169	Taiwan Area
95.2	410 572	408 682	1 890	99.5	462 939	424 923	Northern Region
94.9	99 473	98 919	554	99.4	111 777	103 350	Taipei Municipality
95.8	15 953	15 878	75	99.5	16 989	15 422	Keelung City
95.1	15 676	15 646	30	99.8	18 075	17 024	Hsinchu City
95.4	163 685	162 911	774	99.5	185 035	169 095	Taipei County
95.1	19 517	19 456	61	99.7	22 562	20 213	Ilan County
95.1	77 739	77 433	306	99.6	88 544	81 646	Taoyuan County
94.7	18 529	18 439	90	99.5	19 957	18 173	Hsinchu County
95.1	245 422	244 547	875	99.6	272 777	243 862	Central Region
95.3	43 740	43 600	140	99.7	48 297	44 735	Taichung City
95.1	23 329	23 245	84	99.6	27 747	25 303	Miaoli County
95.2	70 661	70 485	176	99.8	77 507	69 458	Taichung County
95.0	57 796	57 522	274	99.5	64 381	57 083	Changhua County
95.2	21 220	21 148	72	99.7	22 250	19 061	Nantou County
94.6	28 676	28 547	129	99.6	32 595	28 222	Yunlin County
95.3	263 175	262 087	1 088	99.6	304 721	279 959	Southern Region
95.6	11 918	11 845	73	99.4	14 001	13 311	Chiayi City
95.6	33 383	33 261	122	99.6	36 383	33 574	Tainan City
95.3	62 344	62 128	216	99.7	72 497	67 942	Kaohsiung Municipality
95.1	20 625	20 526	99	99.5	23 860	21 293	Chiayi County
95.4	45 633	45 413	220	99.5	54 102	49 964	Tainan County
95.1	50 578	50 396	182	99.6	61 927	57 208	Kaohsiung County
95.0	35 565	35 397	168	99.5	38 732	33 654	Pingtung County
95.4	3 129	3 121	8	99.7	3 219	3 013	Penghu County
94.9	21 111	21 008	103	99.5	23 380	20 425	Eastern Region
95.3	8 344	8 308	36	99.6	8 536	7 266	Taitung County
94.7	12 767	12 700	67	99.5	14 844	13 159	Hualien County
95.9	2 695	2 690	5	99.8	2 811	2 748	Kingmen-Matsu Area
95.8	2 436	2 431	5	99.8	2 580	2 518	Kingmen County
96.2	259	259	-	100.0	231	230	Lienkiang County

Note : This table does not include foreign labors introduced by Council of Labor Affairs, Executive Yuan.

表 1 8 臺閩地區六至三十四歲人口之在學情形(續1)
(1)總計

中華民國 89 年 12 月底

單位：人

	1 5 - 1 7 歲 15-17 years		1 8 - 2 1 歲 18-21 years				
	不 在 學 Not attending school	在 學 率 (%) Enrollment rate (%)	小 計 Sub-total	在 學 Attending school	不 在 學 Not attending school	在 學 率 (%) Enrollment rate (%)	小 計 Sub-total
按 縣 市 別 分							
總 計	94 711	91.1	1 602 371	797 894	804 477	49.8	1 181 618
臺灣地區	94 648	91.1	1 583 444	797 160	786 284	50.3	1 170 549
北部地區	38 016	91.8	698 176	396 029	302 147	56.7	509 889
臺北市	8 427	92.5	178 739	126 539	52 200	70.8	123 665
基隆市	1 567	90.8	25 837	12 400	13 437	48.0	20 566
新竹市	1 051	94.2	33 728	20 925	12 803	62.0	23 182
臺北縣	15 940	91.4	259 081	144 262	114 819	55.7	197 778
宜蘭縣	2 349	89.6	29 999	11 581	18 418	38.6	23 327
桃園縣	6 898	92.2	138 579	67 241	71 338	48.5	97 532
新竹縣	1 784	91.1	32 213	13 081	19 132	40.6	23 839
中部地區	28 915	89.4	375 480	170 674	204 806	45.5	284 410
臺中市	3 562	92.6	72 236	45 521	26 715	63.0	48 620
苗栗縣	2 444	91.2	35 982	16 130	19 852	44.8	24 515
臺中縣	8 049	89.6	114 626	45 903	68 723	40.0	87 219
彰化縣	7 298	88.7	80 356	34 265	46 091	42.6	64 923
南投縣	3 189	85.7	28 704	10 707	17 997	37.3	22 694
雲林縣	4 373	86.6	43 576	18 148	25 428	41.6	36 439
南部地區	24 762	91.9	468 164	212 506	255 658	45.4	349 455
嘉義市	690	95.1	17 287	9 660	7 627	55.9	12 770
臺南市	2 809	92.3	51 466	27 859	23 607	54.1	38 411
高雄市	4 555	93.7	104 420	52 381	52 039	50.2	81 525
嘉義縣	2 567	89.2	38 816	14 834	23 982	38.2	30 133
臺南縣	4 138	92.4	82 106	37 243	44 863	45.4	58 881
高雄縣	4 719	92.4	102 324	44 835	57 489	43.8	74 573
屏東縣	5 078	86.9	61 737	24 060	37 677	39.0	47 182
澎湖縣	206	93.6	10 008	1 634	8 374	16.3	5 980
東部地區	2 955	87.4	41 624	17 951	23 673	43.1	26 795
臺東縣	1 270	85.1	12 853	3 109	9 744	24.2	9 548
花蓮縣	1 685	88.6	28 771	14 842	13 929	51.6	17 247
金馬地區	63	97.8	18 927	734	18 193	3.9	11 069
金門縣	62	97.6	11 674	685	10 989	5.9	6 761
連江縣	1	99.6	7 253	49	7 204	0.7	4 308

註：本表未含透過行政院勞工委員會引進之外籍勞工。

Table 18 School status of population aged 6-34 years in Taiwan-Fukien Area(Cont. 1)

(1)Grand total

At the end of December, 2000

Unit : Person

2 2 - 2 4 歲 22-24 years			2 5 - 3 4 歲 25-34 years				
在 學 Attending school	不 在 學 Not attending school	在 學 率 (%) Enrollment rate (%)	小 計 Sub-total	在 學 Attending school	不 在 學 Not attending school	在 學 率 (%) Enrollment rate (%)	
244 011	937 607	20.7	3 611 538	118 914	3 492 624	3.3	By city/county
							Grand total
243 874	926 675	20.8	3 603 357	118 819	3 484 538	3.3	Taiwan Area
122 586	387 303	24.0	1 632 112	60 721	1 571 391	3.7	Northern Region
43 018	80 647	34.8	414 396	20 785	393 611	5.0	Taipei Municipality
4 141	16 425	20.1	65 250	1 873	63 377	2.9	Keelung City
7 666	15 516	33.1	68 577	4 000	64 577	5.8	Hsinchu City
43 915	153 863	22.2	640 645	21 413	619 232	3.3	Taipei County
3 397	19 930	14.6	68 671	1 682	66 989	2.4	Ilan County
16 663	80 869	17.1	300 840	8 479	292 361	2.8	Taoyuan County
3 786	20 053	15.9	73 733	2 489	71 244	3.4	Hsinchu County
49 026	235 384	17.2	868 742	21 914	846 828	2.5	Central Region
12 547	36 073	25.8	176 032	5 519	170 513	3.1	Taichung City
3 562	20 953	14.5	78 566	1 933	76 633	2.5	Miaoli County
13 104	74 115	15.0	242 774	5 379	237 395	2.2	Taichung County
10 565	54 358	16.3	192 643	4 454	188 189	2.3	Changhua County
3 341	19 353	14.7	72 103	1 841	70 262	2.6	Nantou County
5 907	30 532	16.2	106 624	2 788	103 836	2.6	Yunlin County
68 501	280 954	19.6	1 024 482	34 284	990 198	3.3	Southern Region
3 074	9 696	24.1	41 973	1 455	40 518	3.5	Chiayi City
9 470	28 941	24.7	117 776	4 663	113 113	4.0	Tainan City
18 955	62 570	23.3	252 279	9 571	242 708	3.8	Kaohsiung Municipality
4 974	25 159	16.5	85 411	2 732	82 679	3.2	Chiayi County
11 242	47 639	19.1	171 622	5 573	166 049	3.2	Tainan County
12 835	61 738	17.2	208 083	6 521	201 562	3.1	Kaohsiung County
7 727	39 455	16.4	136 076	3 623	132 453	2.7	Pingtung County
224	5 756	3.7	11 262	146	11 116	1.3	Penghu County
3 761	23 034	14.0	78 021	1 900	76 121	2.4	Eastern Region
742	8 806	7.8	30 539	364	30 175	1.2	Taitung County
3 019	14 228	17.5	47 482	1 536	45 946	3.2	Hualien County
137	10 932	1.2	8 181	95	8 086	1.2	Kingmen-Matsu Area
120	6 641	1.8	6 097	79	6 018	1.3	Kingmen County
17	4 291	0.4	2 084	16	2 068	0.8	Lienkiang County

Note : This table does not include foreign labors introduced by Council of Labor Affairs, Executive Yuan.

表 1 8 臺閩地區六至三十四歲人口之在學情形(續2)
(1)總計

中華民國 89 年 12 月底

單位：人

	總 計 Grand total	在 學 Attending school	不 在 學 Not attending school	在 學 率 (%) Enrollment rate (%)	6 - 1 1 歲 6-11 years		
					合 計 Total	在 學 Attending school	不 在 學 Not attending school
按 都 會 區 分							
總 計	10 316 592	4 891 047	5 425 545	47.4	1 911 462	1 819 297	92 165
大 都 會 區	6 839 171	3 319 223	3 519 948	48.5	1 263 763	1 203 692	60 071
臺北基隆大都會區	3 040 269	1 501 084	1 539 185	49.4	555 297	528 846	26 451
中壢桃園大都會區	870 184	414 081	456 103	47.6	169 647	161 354	8 293
臺中彰化大都會區	1 044 786	510 688	534 098	48.9	205 074	195 308	9 766
臺南大都會區	588 036	288 190	299 846	49.0	106 490	101 738	4 752
高雄大都會區	1 295 896	605 180	690 716	46.7	227 255	216 446	10 809
次 都 會 區	487 551	238 282	249 269	48.9	92 367	87 847	4 520
新竹次都會區	316 643	156 175	160 468	49.3	60 195	57 119	3 076
嘉義次都會區	170 908	82 107	88 801	48.0	32 172	30 728	1 444
非 都 會 區	2 989 870	1 333 542	1 656 328	44.6	555 332	527 758	27 574
按教育程度分							
總 計	10 316 592	4 891 047	5 425 545	47.4	1 911 462	1 819 297	92 165
不 識 字	9 827	-	9 827	-	3 917	-	3 917
自 修	89 287	-	89 287	-	88 248	-	88 248
國 小	2 083 785	1 958 338	125 447	94.0	1 818 432	1 818 432	-
國 (初) 中	1 928 303	926 103	1 002 200	48.0	865	865	-
高 中 (職)	3 602 522	1 074 831	2 527 691	29.8	-	-	-
專 科	1 309 912	339 674	970 238	25.9	-	-	-
大 學	1 126 990	537 979	589 011	47.7	-	-	-
碩士及以上	165 966	54 122	111 844	32.6	-	-	-

註：本表未含透過行政院勞工委員會引進之外籍勞工。

Table 18 School status of population aged 6-34 years in Taiwan-Fukien Area(Cont. 2)

(1)Grand total

At the end of December, 2000

Unit : Person

在學率 (%) Enrollment rate (%)	1 2 - 1 4 歲 12-14 years				1 5 - 1 7 歲 15-17 years		
	小計 Sub-total	在學 Attending school	不在學 Not attending school	在學率 (%) Enrollment rate (%)	小計 Sub-total	在學 Attending school	
							By metropolitan area
95.2	942 975	939 014	3 961	99.6	1 066 628	971 917	Grand total
95.2	619 885	617 293	2 592	99.6	704 700	649 791	Main metropolitan area
95.2	274 893	273 511	1 382	99.5	309 217	283 834	Taipei-Keelung
95.1	77 887	77 574	313	99.6	88 702	81 845	Chungli-Taoyuan
95.2	98 393	98 093	300	99.7	109 222	100 215	Taichung-Changhwa
95.5	54 477	54 282	195	99.6	62 107	57 361	Tainan
95.2	114 235	113 833	402	99.6	135 452	126 536	Kaohsiung
95.1	43 355	43 190	165	99.6	49 161	46 107	Secondary metropolitan area
94.9	27 216	27 145	71	99.7	30 253	28 354	Hsinchu
95.5	16 139	16 045	94	99.4	18 908	17 753	Chiayi
95.0	279 735	278 531	1 204	99.6	312 767	276 019	Non-metropolitan area
							By educational attainment
95.2	942 975	939 014	3 961	99.6	1 066 628	971 917	Grand total
-	305	-	305	-	241	-	Illiterate
-	99	-	99	-	52	-	Self-educated
100.0	138 589	135 050	3 539	97.4	6 626	2 821	Primary school
100.0	803 139	803 121	18	100.0	202 037	112 141	Junior high
-	843	843	-	100.0	854 855	854 147	Senior high (vocational)
-	-	-	-	-	1 736	1 729	Junior college
-	-	-	-	-	1 081	1 079	College & university
-	-	-	-	-	-	-	Graduate school and above

Note : This table does not include foreign labors introduced by Council of Labor Affairs, Executive Yuan.

表 1 8 臺閩地區六至三十四歲人口之在學情形(續3)
(1)總計

中華民國 89 年 12 月底

單位：人

	1 5 - 1 7 歲 15-17 years		1 8 - 2 1 歲 18-21 years				
	不 在 學 Not attending school	在 學 率 (%) Enrollment rate (%)	小 計 Sub-total	在 學 Attending school	不 在 學 Not attending school	在 學 率 (%) Enrollment rate (%)	小 計 Sub-total
按 都 會 區 分							
總 計	94 711	91.1	1 602 371	797 894	804 477	49.8	1 181 618
大 都 會 區	54 909	92.2	1 056 205	582 891	473 314	55.2	769 061
臺北基隆大都會區	25 383	91.8	457 685	280 764	176 921	61.3	337 217
中壢桃園大都會區	6 857	92.3	138 212	67 870	70 342	49.1	97 045
臺中彰化大都會區	9 007	91.8	158 384	83 207	75 177	52.5	113 045
臺南大都會區	4 746	92.4	94 462	51 687	42 775	54.7	66 683
高雄大都會區	8 916	93.4	207 462	99 363	108 099	47.9	155 071
次 都 會 區	3 054	93.8	74 801	39 839	34 962	53.3	54 604
新竹次都會區	1 899	93.7	48 659	27 900	20 759	57.3	35 496
嘉義次都會區	1 155	93.9	26 142	11 939	14 203	45.7	19 108
非 都 會 區	36 748	88.3	471 365	175 164	296 201	37.2	357 953
按教育程度分							
總 計	94 711	91.1	1 602 371	797 894	804 477	49.8	1 181 618
不 識 字	241	-	825	-	825	-	925
自 修	52	-	148	-	148	-	163
國 小	3 805	42.6	17 644	949	16 695	5.4	16 526
國 (初) 中	89 896	55.5	154 972	6 805	148 167	4.4	142 484
高 中 (職)	708	99.9	758 317	192 043	566 274	25.3	454 976
專 科	7	99.6	314 047	245 725	68 322	78.2	284 072
大 學	2	99.8	356 262	352 216	4 046	98.9	251 693
碩 士 及 以 上	-	-	156	156	-	100.0	30 779

註：本表未含透過行政院勞工委員會引進之外籍勞工。

Table 18 School status of population aged 6-34 years in Taiwan-Fukien Area(Cont. 3)

(1)Grand total

At the end of December, 2000

Unit : Person

2 2 - 2 4 歲 22-24 years			2 5 - 3 4 歲 25-34 years				
在 學 Attending school	不 在 學 Not attending school	在 學 率 (%) Enrollment rate (%)	小 計 Sub-total	在 學 Attending school	不 在 學 Not attending school	在 學 率 (%) Enrollment rate (%)	
244 011	937 607	20.7	3 611 538	118 914	3 492 624	3.3	By metropolitan area
							Grand total
178 942	590 119	23.3	2 425 557	86 614	2 338 943	3.6	Main metropolitan area
90 401	246 816	26.8	1 105 960	43 728	1 062 232	4.0	Taipei-Keelung
16 878	80 167	17.4	298 691	8 560	290 131	2.9	Chungli-Taoyuan
23 553	89 492	20.8	360 668	10 312	350 356	2.9	Taichung-Changhwa
15 509	51 174	23.3	203 817	7 613	196 204	3.7	Tainan
32 601	122 470	21.0	456 421	16 401	440 020	3.6	Kaohsiung
13 848	40 756	25.4	173 263	7 451	165 812	4.3	Secondary metropolitan area
10 037	25 459	28.3	114 824	5 620	109 204	4.9	Hsinchu
3 811	15 297	19.9	58 439	1 831	56 608	3.1	Chiayi
51 221	306 732	14.3	1 012 718	24 849	987 869	2.5	Non-metropolitan area
							By educational attainment
244 011	937 607	20.7	3 611 538	118 914	3 492 624	3.3	Grand total
-	925	-	3 614	-	3 614	-	Illiterate
-	163	-	577	-	577	-	Self-educated
211	16 315	1.3	85 968	875	85 093	1.0	Primary school
997	141 487	0.7	624 806	2 174	622 632	0.3	Junior high
18 224	436 752	4.0	1 533 531	9 574	1 523 957	0.6	Senior high (vocational)
61 159	222 913	21.5	710 057	31 061	678 996	4.4	Junior college
137 433	114 260	54.6	517 954	47 251	470 703	9.1	College & university
25 987	4 792	84.4	135 031	27 979	107 052	20.7	Graduate school and above

Note : This table does not include foreign labors introduced by Council of Labor Affairs, Executive Yuan.

表 1 8 臺閩地區六至三十四歲人口之在學情形(續4)
(2)男性

中華民國 89 年 12 月底

單位：人

	總 計 Grand total	在 學 Attending school	不 在 學 Not attending school	在 學 率 (%) Enrollment rate (%)	6 - 1 1 歲 6-11 years		
					合 計 Total	在 學 Attending school	不 在 學 Not attending school
按 縣 市 別 分							
總 計	5 288 185	2 508 543	2 779 642	47.4	998 595	950 547	48 048
臺灣地區	5 249 116	2 503 143	2 745 973	47.7	996 403	948 435	47 968
北部地區	2 311 485	1 145 315	1 166 170	49.5	445 509	424 082	21 427
臺北市	549 696	294 384	255 312	53.6	102 960	97 771	5 189
基隆市	92 317	42 500	49 817	46.0	17 440	16 732	708
新竹市	101 901	52 600	49 301	51.6	17 580	16 718	862
臺北縣	890 169	440 382	449 787	49.5	175 342	167 287	8 055
宜蘭縣	108 407	48 804	59 603	45.0	20 571	19 557	1 014
桃園縣	456 464	216 120	240 344	47.3	89 435	84 952	4 483
新竹縣	112 531	50 525	62 006	44.9	22 181	21 065	1 116
中部地區	1 295 875	614 640	681 235	47.4	257 695	245 147	12 548
臺中市	235 646	121 484	114 162	51.6	48 535	46 283	2 252
苗栗縣	122 367	58 623	63 744	47.9	24 802	23 602	1 200
臺中縣	380 700	173 307	207 393	45.5	75 202	71 622	3 580
彰化縣	292 227	141 181	151 046	48.3	59 071	56 106	2 965
南投縣	107 729	50 237	57 492	46.6	22 271	21 213	1 058
雲林縣	157 206	69 808	87 398	44.4	27 814	26 321	1 493
南部地區	1 515 348	689 817	825 531	45.5	270 476	257 655	12 821
嘉義市	59 846	31 471	28 375	52.6	12 511	11 942	569
臺南市	169 075	86 564	82 511	51.2	32 624	31 214	1 410
高雄市	353 462	168 806	184 656	47.8	63 752	60 709	3 043
嘉義縣	128 098	53 371	74 727	41.7	21 205	20 178	1 027
臺南縣	258 836	118 268	140 568	45.7	46 663	44 492	2 171
高雄縣	318 053	138 657	179 396	43.6	53 662	51 043	2 619
屏東縣	202 165	85 705	116 460	42.4	37 027	35 190	1 837
澎湖縣	25 813	6 975	18 838	27.0	3 032	2 887	145
東部地區	126 408	53 371	73 037	42.2	22 723	21 551	1 172
臺東縣	48 388	18 769	29 619	38.8	8 984	8 571	413
花蓮縣	78 020	34 602	43 418	44.4	13 739	12 980	759
金馬地區	39 069	5 400	33 669	13.8	2 192	2 112	80
金門縣	25 377	4 800	20 577	18.9	1 910	1 836	74
連江縣	13 692	600	13 092	4.4	282	276	6

註：本表未含透過行政院勞工委員會引進之外籍勞工。

Table 18 School status of population aged 6-34 years in Taiwan-Fukien Area(Cont. 4)

(2)Male

At the end of December, 2000

Unit : Person

在學率 (%) Enrollment rate (%)	1 2 - 1 4 歲 12-14 years				1 5 - 1 7 歲 15-17 years		
	小計 Sub-total	在學 Attending school	不在學 Not attending school	在學率 (%) Enrollment rate (%)	小計 Sub-total	在學 Attending school	
95.2	488 913	486 818	2 095	99.6	549 492	496 248	By city/county
							Grand total
95.2	487 523	485 429	2 094	99.6	548 023	494 820	Taiwan Area
95.2	212 487	211 510	977	99.5	238 694	216 933	Northern Region
95.0	51 594	51 309	285	99.4	56 711	52 163	Taipei Municipality
95.9	8 240	8 197	43	99.5	8 572	7 680	Keelung City
95.1	8 174	8 162	12	99.9	9 142	8 519	Hsinchu City
95.4	84 151	83 770	381	99.5	96 211	86 916	Taipei County
95.1	10 210	10 181	29	99.7	11 757	10 342	Ilan County
95.0	40 537	40 363	174	99.6	45 848	41 856	Taoyuan County
95.0	9 581	9 528	53	99.4	10 453	9 457	Hsinchu County
95.1	127 483	127 023	460	99.6	141 274	125 093	Central Region
95.4	22 777	22 713	64	99.7	24 337	22 311	Taichung City
95.2	12 053	12 010	43	99.6	13 742	12 388	Miaoli County
95.2	36 647	36 561	86	99.8	39 720	35 179	Taichung County
95.0	30 377	30 220	157	99.5	34 010	29 841	Changhua County
95.2	10 971	10 930	41	99.6	11 789	10 046	Nantou County
94.6	14 658	14 589	69	99.5	17 676	15 328	Yunlin County
95.3	136 609	136 009	600	99.6	156 076	142 357	Southern Region
95.5	6 115	6 081	34	99.4	6 817	6 429	Chiayi City
95.7	17 214	17 153	61	99.6	18 396	16 868	Tainan City
95.2	32 473	32 348	125	99.6	37 332	34 877	Kaohsiung Municipality
95.2	10 670	10 616	54	99.5	12 683	11 252	Chiayi County
95.3	23 738	23 598	140	99.4	27 192	24 877	Tainan County
95.1	26 391	26 296	95	99.6	32 307	29 668	Kaohsiung County
95.0	18 407	18 318	89	99.5	19 628	16 791	Pingtung County
95.2	1 601	1 599	2	99.9	1 721	1 595	Penghu County
94.8	10 944	10 887	57	99.5	11 979	10 437	Eastern Region
95.4	4 393	4 371	22	99.5	4 627	3 984	Taitung County
94.5	6 551	6 516	35	99.5	7 352	6 453	Hualien County
96.4	1 390	1 389	1	99.9	1 469	1 428	Kingmen-Matsu Area
96.1	1 258	1 257	1	99.9	1 335	1 295	Kingmen County
97.9	132	132	-	100.0	134	133	Lienkiang County

Note : This table does not include foreign labors introduced by Council of Labor Affairs, Executive Yuan.

表 1 8 臺灣地區六至三十四歲人口之在學情形(續5)
(2)男性

中華民國 89 年 12 月底

單位：人

	1 5 - 1 7 歲 15-17 years		1 8 - 2 1 歲 18-21 years				
	不 在 學 Not attending school	在 學 率 (%) Enrollment rate (%)	小 計 Sub-total	在 學 Attending school	不 在 學 Not attending school	在 學 率 (%) Enrollment rate (%)	小 計 Sub-total
按 縣 市 別 分							
總 計	53 244	90.3	821 912	383 394	438 518	46.6	602 119
臺灣地區	53 203	90.3	803 971	383 042	420 929	47.6	591 817
北部地區	21 761	90.9	351 057	193 607	157 450	55.1	254 333
臺北市	4 548	92.0	85 881	59 099	26 782	68.8	58 372
基隆市	892	89.6	13 822	6 381	7 441	46.2	10 768
新竹市	623	93.2	18 403	11 587	6 816	63.0	12 753
臺北縣	9 295	90.3	122 708	69 419	53 289	56.6	93 600
宜蘭縣	1 415	88.0	16 966	6 001	10 965	35.4	12 805
桃園縣	3 992	91.3	75 027	34 301	40 726	45.7	52 734
新竹縣	996	90.5	18 250	6 819	11 431	37.4	13 301
中部地區	16 181	88.5	185 258	81 159	104 099	43.8	140 746
臺中市	2 026	91.7	34 376	21 071	13 305	61.3	22 758
苗栗縣	1 354	90.1	17 762	7 667	10 095	43.2	12 218
臺中縣	4 541	88.6	60 275	20 922	39 353	34.7	45 836
彰化縣	4 169	87.7	38 070	17 194	20 876	45.2	30 935
南投縣	1 743	85.2	14 203	5 323	8 880	37.5	11 284
雲林縣	2 348	86.7	20 572	8 982	11 590	43.7	17 715
南部地區	13 719	91.2	244 901	100 520	144 381	41.0	181 668
嘉義市	388	94.3	8 025	4 639	3 386	57.8	5 960
臺南市	1 528	91.7	25 042	13 791	11 251	55.1	18 585
高雄市	2 455	93.4	54 745	26 074	28 671	47.6	40 879
嘉義縣	1 431	88.7	20 861	7 294	13 567	35.0	15 930
臺南縣	2 315	91.5	41 483	16 454	25 029	39.7	30 793
高雄縣	2 639	91.8	56 102	21 656	34 446	38.6	40 639
屏東縣	2 837	85.5	30 623	9 889	20 734	32.3	24 210
澎湖縣	126	92.7	8 020	723	7 297	9.0	4 672
東部地區	1 542	87.1	22 755	7 756	14 999	34.1	15 070
臺東縣	643	86.1	7 571	1 355	6 216	17.9	5 467
花蓮縣	899	87.8	15 184	6 401	8 783	42.2	9 603
金馬地區	41	97.2	17 941	352	17 589	2.0	10 302
金門縣	40	97.0	10 744	318	10 426	3.0	6 064
連江縣	1	99.3	7 197	34	7 163	0.5	4 238

註：本表未含透過行政院勞工委員會引進之外籍勞工。

Table 18 School status of population aged 6-34 years in Taiwan-Fukien Area(Cont. 5)

(2)Male

At the end of December, 2000

Unit : Person

2 2 - 2 4 歲 22-24 years			2 5 - 3 4 歲 25-34 years				
在 學 Attending school	不 在 學 Not attending school	在 學 率 (%) Enrollment rate (%)	小 計 Sub-total	在 學 Attending school	不 在 學 Not attending school	在 學 率 (%) Enrollment rate (%)	
123 188	478 931	20.5	1 827 154	68 348	1 758 806	3.7	By city/county
							Grand total
123 129	468 688	20.8	1 821 379	68 288	1 753 091	3.7	Taiwan Area
63 188	191 145	24.8	809 405	35 995	773 410	4.4	Northern Region
21 776	36 596	37.3	194 178	12 266	181 912	6.3	Taipei Municipality
2 339	8 429	21.7	33 475	1 171	32 304	3.5	Keelung City
4 811	7 942	37.7	35 849	2 803	33 046	7.8	Hsinchu City
21 140	72 460	22.6	318 157	11 850	306 307	3.7	Taipei County
1 778	11 027	13.9	36 098	945	35 153	2.6	Han County
9 248	43 486	17.5	152 883	5 400	147 483	3.5	Taoyuan County
2 096	11 205	15.8	38 765	1 560	37 205	4.0	Hsinchu County
24 205	116 541	17.2	443 419	12 013	431 406	2.7	Central Region
6 182	16 576	27.2	82 863	2 924	79 939	3.5	Taichung City
1 855	10 363	15.2	41 790	1 101	40 689	2.6	Miaoli County
6 139	39 697	13.4	123 020	2 884	120 136	2.3	Taichung County
5 318	25 617	17.2	99 764	2 502	97 262	2.5	Changhua County
1 717	9 567	15.2	37 211	1 008	36 203	2.7	Nantou County
2 994	14 721	16.9	58 771	1 594	57 177	2.7	Yunlin County
33 905	147 763	18.7	525 618	19 371	506 247	3.7	Southern Region
1 562	4 398	26.2	20 418	818	19 600	4.0	Chiayi City
4 805	13 780	25.9	57 214	2 733	54 481	4.8	Tainan City
9 460	31 419	23.1	124 281	5 338	118 943	4.3	Kaohsiung Municipality
2 510	13 420	15.8	46 749	1 521	45 228	3.3	Chiayi County
5 631	25 162	18.3	88 967	3 216	85 751	3.6	Tainan County
6 307	34 332	15.5	108 952	3 687	105 265	3.4	Kaohsiung County
3 529	20 681	14.6	72 270	1 988	70 282	2.8	Pingtung County
101	4 571	2.2	6 767	70	6 697	1.0	Penghu County
1 831	13 239	12.1	42 937	909	42 028	2.1	Eastern Region
342	5 125	6.3	17 346	146	17 200	0.8	Taitung County
1 489	8 114	15.5	25 591	763	24 828	3.0	Hualien County
59	10 243	0.6	5 775	60	5 715	1.0	Kingmen-Matsu Area
45	6 019	0.7	4 066	49	4 017	1.2	Kingmen County
14	4 224	0.3	1 709	11	1 698	0.6	Lienkiang County

Note : This table does not include foreign labors introduced by Council of Labor Affairs, Executive Yuan.

表 1 8 臺閩地區六至三十四歲人口之在學情形(續6)
(2)男性

中華民國 89 年 12 月底

單位：人

	總 計 Grand total	在 學 Attending school	不 在 學 Not attending school	在 學 率 (%) Enrollment rate (%)	6 - 1 1 歲 6-11 years		
					合 計 Total	在 學 Attending school	不 在 學 Not attending school
按 都 會 區 分							
總 計	5 288 185	2 508 543	2 779 642	47.4	998 595	950 547	48 048
大 都 會 區	3 451 783	1 699 525	1 752 258	49.2	661 295	629 905	31 390
臺北基隆大都會區	1 510 717	767 340	743 377	50.8	291 481	277 737	13 744
中壢桃園大都會區	453 534	216 283	237 251	47.7	88 992	84 549	4 443
臺中彰化大都會區	524 084	259 647	264 437	49.5	107 109	102 021	5 088
臺南大都會區	293 180	144 965	148 215	49.4	55 264	52 812	2 452
高雄大都會區	670 268	311 290	358 978	46.4	118 449	112 786	5 663
次 都 會 區	251 354	125 114	126 240	49.8	48 179	45 869	2 310
新竹次都會區	164 419	83 421	80 998	50.7	31 413	29 850	1 563
嘉義次都會區	86 935	41 693	45 242	48.0	16 766	16 019	747
非 都 會 區	1 585 048	683 904	901 144	43.1	289 121	274 773	14 348
按教育程度分							
總 計	5 288 185	2 508 543	2 779 642	47.4	998 595	950 547	48 048
不 識 字	4 542	-	4 542	-	2 037	-	2 037
自 修	46 359	-	46 359	-	46 011	-	46 011
國 小	1 076 122	1 023 067	53 055	95.1	950 116	950 116	-
國 (初) 中	1 054 272	480 288	573 984	45.6	431	431	-
高 中 (職)	1 818 934	550 196	1 268 738	30.2	-	-	-
專 科	629 516	154 890	474 626	24.6	-	-	-
大 學	551 287	265 850	285 437	48.2	-	-	-
碩士及以上	107 153	34 252	72 901	32.0	-	-	-

註：本表未含透過行政院勞工委員會引進之外籍勞工。

Table 18 School status of population aged 6-34 years in Taiwan-Fukien Area(Cont. 6)

(2)Male

At the end of December, 2000

Unit : Person

在學率 (%) Enrollment rate (%)	1 2 - 1 4 歲 12-14 years				1 5 - 1 7 歲 15-17 years		
	小計 Sub-total	在學 Attending school	不在學 Not attending school	在學率 (%) Enrollment rate (%)	小計 Sub-total	在學 Attending school	
							By metropolitan area
95.2	488 913	486 818	2 095	99.6	549 492	496 248	Grand total
95.3	321 410	320 051	1 359	99.6	361 656	330 671	Main metropolitan area
95.3	141 809	141 113	696	99.5	159 161	144 742	Taipei-Keelung
95.0	40 588	40 409	179	99.6	45 892	41 936	Chungli-Taoyuan
95.2	51 266	51 106	160	99.7	55 776	50 696	Taichung-Changhwa
95.6	28 087	27 984	103	99.6	30 757	28 144	Tainan
95.2	59 660	59 439	221	99.6	70 070	65 153	Kaohsiung
95.2	22 427	22 349	78	99.7	24 858	23 133	Secondary metropolitan area
95.0	14 133	14 100	33	99.8	15 426	14 360	Hsinchu
95.5	8 294	8 249	45	99.5	9 432	8 773	Chiayi
95.0	145 076	144 418	658	99.5	162 978	142 444	Non-metropolitan area
							By educational attainment
95.2	488 913	486 818	2 095	99.6	549 492	496 248	Grand total
-	154	-	154	-	127	-	Illiterate
-	52	-	52	-	28	-	Self-educated
100.0	72 402	70 528	1 874	97.4	3 554	1 477	Primary school
100.0	415 895	415 880	15	100.0	109 230	58 595	Junior high
-	410	410	-	100.0	435 294	434 922	Senior high (vocational)
-	-	-	-	-	731	728	Junior college
-	-	-	-	-	528	526	College & university
-	-	-	-	-	-	-	Graduate school and above

Note : This table does not include foreign labors introduced by Council of Labor Affairs, Executive Yuan.

表 1 8 臺閩地區六至三十四歲人口之在學情形(續7)
(2)男性

中華民國 89 年 12 月底

單位：人

	1 5 - 1 7 歲 15-17 years		1 8 - 2 1 歲 18-21 years				
	不 在 學 Not attending school	在 學 率 (%) Enrollment rate (%)	小 計 Sub-total	在 學 Attending school	不 在 學 Not attending school	在 學 率 (%) Enrollment rate (%)	小 計 Sub-total
按 都 會 區 分							
總 計	53 244	90.3	821 912	383 394	438 518	46.6	602 119
大 都 會 區	30 985	91.4	529 183	279 605	249 578	52.8	382 563
臺北基隆大都會區	14 419	90.9	219 490	133 721	85 769	60.9	160 320
中壢桃園大都會區	3 956	91.4	74 536	34 584	39 952	46.4	52 278
臺中彰化大都會區	5 080	90.9	79 096	38 889	40 207	49.2	56 024
臺南大都會區	2 613	91.5	44 735	23 832	20 903	53.3	33 005
高雄大都會區	4 917	93.0	111 326	48 579	62 747	43.6	80 936
次 都 會 區	1 725	93.1	38 999	20 891	18 108	53.6	28 024
新竹次都會區	1 066	93.1	25 409	15 167	10 242	59.7	18 487
嘉義次都會區	659	93.0	13 590	5 724	7 866	42.1	9 537
非 都 會 區	20 534	87.4	253 730	82 898	170 832	32.7	191 532
按教育程度分							
總 計	53 244	90.3	821 912	383 394	438 518	46.6	602 119
不 識 字	127	-	351	-	351	-	353
自 修	28	-	40	-	40	-	40
國 小	2 077	41.6	7 933	483	7 450	6.1	7 388
國 (初) 中	50 635	53.6	93 820	3 643	90 177	3.9	85 481
高 中 (職)	372	99.9	404 623	99 785	304 838	24.7	236 066
專 科	3	99.6	141 834	109 152	32 682	77.0	130 413
大 學	2	99.6	173 209	170 229	2 980	98.3	122 491
碩 士 及 以 上	-	-	102	102	-	100.0	19 887

註：本表未含透過行政院勞工委員會引進之外籍勞工。

Table 18 School status of population aged 6-34 years in Taiwan-Fukien Area(Cont. 7)

(2)Male

At the end of December, 2000

Unit : Person

2 2 - 2 4 歲 22-24 years			2 5 - 3 4 歲 25-34 years				
在 學 Attending school	不 在 學 Not attending school	在 學 率 (%) Enrollment rate (%)	小 計 Sub-total	在 學 Attending school	不 在 學 Not attending school	在 學 率 (%) Enrollment rate (%)	
123 188	478 931	20.5	1 827 154	68 348	1 758 806	3.7	By metropolitan area
							Grand total
89 646	292 917	23.4	1 195 676	49 647	1 146 029	4.2	Main metropolitan area
44 933	115 387	28.0	538 456	25 094	513 362	4.7	Taipei-Keelung
9 351	42 927	17.9	151 248	5 454	145 794	3.6	Chungli-Taoyuan
11 433	44 591	20.4	174 813	5 502	169 311	3.1	Taichung-Changhwa
7 768	25 237	23.5	101 332	4 425	96 907	4.4	Tainan
16 161	64 775	20.0	229 827	9 172	220 655	4.0	Kaohsiung
8 019	20 005	28.6	88 867	4 853	84 014	5.5	Secondary metropolitan area
6 116	12 371	33.1	59 551	3 828	55 723	6.4	Hsinchu
1 903	7 634	20.0	29 316	1 025	28 291	3.5	Chiayi
25 523	166 009	13.3	542 611	13 848	528 763	2.6	Non-metropolitan area
							By educational attainment
123 188	478 931	20.5	1 827 154	68 348	1 758 806	3.7	Grand total
-	353	-	1 520	-	1 520	-	Illiterate
-	40	-	188	-	188	-	Self-educated
106	7 282	1.4	34 729	357	34 372	1.0	Primary school
582	84 899	0.7	349 415	1 157	348 258	0.3	Junior high
9 913	226 153	4.2	742 541	5 166	737 375	0.7	Senior high (vocational)
27 585	102 828	21.2	356 538	17 425	339 113	4.9	Junior college
68 441	54 050	55.9	255 059	26 654	228 405	10.5	College & university
16 561	3 326	83.3	87 164	17 589	69 575	20.2	Graduate school and above

Note : This table does not include foreign labors introduced by Council of Labor Affairs, Executive Yuan.

表 1 8 臺閩地區六至三十四歲人口之在學情形(續8)
(3)女性

中華民國 89 年 12 月底

單位：人

	總 計 Grand total	在 學 Attending school	不 在 學 Not attending school	在 學 率 (%) Enrollment rate (%)	6 - 1 1 歲 6-11 years		
					合 計 Total	在 學 Attending school	不 在 學 Not attending school
按 縣 市 別 分							
總 計	5 028 407	2 382 504	2 645 903	47.4	912 867	868 750	44 117
臺灣地區	5 019 575	2 377 456	2 642 119	47.4	910 841	866 818	44 023
北部地區	2 251 760	1 076 128	1 175 632	47.8	404 048	384 420	19 628
臺北市	573 598	283 541	290 057	49.4	92 284	87 543	4 741
基隆市	85 722	39 266	46 456	45.8	16 004	15 320	684
新竹市	91 125	44 777	46 348	49.1	16 208	15 398	810
臺北縣	890 847	420 503	470 344	47.2	159 450	152 002	7 448
宜蘭縣	95 222	45 126	50 096	47.4	18 982	18 044	938
桃園縣	417 222	197 408	219 814	47.3	81 017	77 114	3 903
新竹縣	98 024	45 507	52 517	46.4	20 103	18 999	1 104
中部地區	1 243 927	584 251	659 676	47.0	235 276	223 721	11 555
臺中市	246 463	119 262	127 201	48.4	44 649	42 541	2 108
苗栗縣	115 321	56 769	58 552	49.2	22 747	21 617	1 130
臺中縣	356 378	168 366	188 012	47.2	69 089	65 722	3 367
彰化縣	280 233	129 491	150 742	46.2	53 290	50 677	2 613
南投縣	101 919	46 483	55 436	45.6	20 406	19 409	997
雲林縣	143 613	63 880	79 733	44.5	25 095	23 755	1 340
南部地區	1 415 568	663 840	751 728	46.9	250 443	238 665	11 778
嘉義市	62 129	30 832	31 297	49.6	11 515	11 016	499
臺南市	171 054	82 224	88 830	48.1	30 086	28 747	1 339
高雄市	341 972	158 809	183 163	46.4	58 617	55 929	2 688
嘉義縣	111 626	49 845	61 781	44.7	19 674	18 679	995
臺南縣	243 823	117 350	126 473	48.1	43 652	41 691	1 961
高雄縣	282 355	131 006	151 349	46.4	49 261	46 825	2 436
屏東縣	188 979	87 032	101 947	46.1	34 825	33 086	1 739
澎湖縣	13 630	6 742	6 888	49.5	2 813	2 692	121
東部地區	108 320	53 237	55 083	49.1	21 074	20 012	1 062
臺東縣	38 444	17 229	21 215	44.8	8 028	7 638	390
花蓮縣	69 876	36 008	33 868	51.5	13 046	12 374	672
金馬地區	8 832	5 048	3 784	57.2	2 026	1 932	94
金門縣	7 866	4 574	3 292	58.1	1 785	1 705	80
連江縣	966	474	492	49.1	241	227	14

註：本表未含透過行政院勞工委員會引進之外籍勞工。

Table 18 School status of population aged 6-34 years in Taiwan-Fukien Area(Cont. 8)

(3)Female

At the end of December, 2000

Unit : Person

在學率 (%) Enrollment rate (%)	1 2 - 1 4 歲 12-14 years				1 5 - 1 7 歲 15-17 years		
	小計 Sub-total	在學 Attending school	不在學 Not attending school	在學率 (%) Enrollment rate (%)	小計 Sub-total	在學 Attending school	
95.2	454 062	452 196	1 866	99.6	517 136	475 669	By city/county
							Grand total
95.2	452 757	450 895	1 862	99.6	515 794	474 349	Taiwan Area
95.1	198 085	197 172	913	99.5	224 245	207 990	Northern Region
94.9	47 879	47 610	269	99.4	55 066	51 187	Taipei Municipality
95.7	7 713	7 681	32	99.6	8 417	7 742	Keelung City
95.0	7 502	7 484	18	99.8	8 933	8 505	Hsinchu City
95.3	79 534	79 141	393	99.5	88 824	82 179	Taipei County
95.1	9 307	9 275	32	99.7	10 805	9 871	Ilan County
95.2	37 202	37 070	132	99.6	42 696	39 790	Taoyuan County
94.5	8 948	8 911	37	99.6	9 504	8 716	Hsinchu County
95.1	117 939	117 524	415	99.6	131 503	118 769	Central Region
95.3	20 963	20 887	76	99.6	23 960	22 424	Taichung City
95.0	11 276	11 235	41	99.6	14 005	12 915	Miaoli County
95.1	34 014	33 924	90	99.7	37 787	34 279	Taichung County
95.1	27 419	27 302	117	99.6	30 371	27 242	Changhua County
95.1	10 249	10 218	31	99.7	10 461	9 015	Nantou County
94.7	14 018	13 958	60	99.6	14 919	12 894	Yunlin County
95.3	126 566	126 078	488	99.6	148 645	137 602	Southern Region
95.7	5 803	5 764	39	99.3	7 184	6 882	Chiayi City
95.5	16 169	16 108	61	99.6	17 987	16 706	Tainan City
95.4	29 871	29 780	91	99.7	35 165	33 065	Kaohsiung Municipality
94.9	9 955	9 910	45	99.5	11 177	10 041	Chiayi County
95.5	21 895	21 815	80	99.6	26 910	25 087	Tainan County
95.1	24 187	24 100	87	99.6	29 620	27 540	Kaohsiung County
95.0	17 158	17 079	79	99.5	19 104	16 863	Pingtung County
95.7	1 528	1 522	6	99.6	1 498	1 418	Penghu County
95.0	10 167	10 121	46	99.5	11 401	9 988	Eastern Region
95.1	3 951	3 937	14	99.6	3 909	3 282	Taitung County
94.8	6 216	6 184	32	99.5	7 492	6 706	Hualien County
95.4	1 305	1 301	4	99.7	1 342	1 320	Kingmen-Matsu Area
95.5	1 178	1 174	4	99.7	1 245	1 223	Kingmen County
94.2	127	127	-	100.0	97	97	Lienkiang County

Note : This table does not include foreign labors introduced by Council of Labor Affairs, Executive Yuan.

表 1 8 臺閩地區六至三十四歲人口之在學情形(續9)
(3)女性

中華民國 89 年 12 月底

單位：人

	1 5 - 1 7 歲 15-17 years		1 8 - 2 1 歲 18-21 years				
	不 在 學 Not attending school	在 學 率 (%) Enrollment rate (%)	小 計 Sub-total	在 學 Attending school	不 在 學 Not attending school	在 學 率 (%) Enrollment rate (%)	小 計 Sub-total
按 縣 市 別 分							
總 計	41 467	92.0	780 459	414 500	365 959	53.1	579 499
臺灣地區	41 445	92.0	779 473	414 118	365 355	53.1	578 732
北部地區	16 255	92.8	347 119	202 422	144 697	58.3	255 556
臺北市	3 879	93.0	92 858	67 440	25 418	72.6	65 293
基隆市	675	92.0	12 015	6 019	5 996	50.1	9 798
新竹市	428	95.2	15 325	9 338	5 987	60.9	10 429
臺北縣	6 645	92.5	136 373	74 843	61 530	54.9	104 178
宜蘭縣	934	91.4	13 033	5 580	7 453	42.8	10 522
桃園縣	2 906	93.2	63 552	32 940	30 612	51.8	44 798
新竹縣	788	91.7	13 963	6 262	7 701	44.8	10 538
中部地區	12 734	90.3	190 222	89 515	100 707	47.1	143 664
臺中市	1 536	93.6	37 860	24 450	13 410	64.6	25 862
苗栗縣	1 090	92.2	18 220	8 463	9 757	46.4	12 297
臺中縣	3 508	90.7	54 351	24 981	29 370	46.0	41 383
彰化縣	3 129	89.7	42 286	17 071	25 215	40.4	33 988
南投縣	1 446	86.2	14 501	5 384	9 117	37.1	11 410
雲林縣	2 025	86.4	23 004	9 166	13 838	39.8	18 724
南部地區	11 043	92.6	223 263	111 986	111 277	50.2	167 787
嘉義市	302	95.8	9 262	5 021	4 241	54.2	6 810
臺南市	1 281	92.9	26 424	14 068	12 356	53.2	19 826
高雄市	2 100	94.0	49 675	26 307	23 368	53.0	40 646
嘉義縣	1 136	89.8	17 955	7 540	10 415	42.0	14 203
臺南縣	1 823	93.2	40 623	20 789	19 834	51.2	28 088
高雄縣	2 080	93.0	46 222	23 179	23 043	50.1	33 934
屏東縣	2 241	88.3	31 114	14 171	16 943	45.5	22 972
澎湖縣	80	94.7	1 988	911	1 077	45.8	1 308
東部地區	1 413	87.6	18 869	10 195	8 674	54.0	11 725
臺東縣	627	84.0	5 282	1 754	3 528	33.2	4 081
花蓮縣	786	89.5	13 587	8 441	5 146	62.1	7 644
金馬地區	22	98.4	986	382	604	38.7	767
金門縣	22	98.2	930	367	563	39.5	697
連江縣	-	100.0	56	15	41	26.8	70

註：本表未含透過行政院勞工委員會引進之外籍勞工。

Table 18 School status of population aged 6-34 years in Taiwan-Fukien Area(Cont. 9)

(3)Female

At the end of December, 2000

Unit : Person

2 2 - 2 4 歲 22-24 years			2 5 - 3 4 歲 25-34 years				By city/county
在 學 Attending school	不 在 學 Not attending school	在 學 率 (%) Enrollment rate (%)	小 計 Sub-total	在 學 Attending school	不 在 學 Not attending school	在 學 率 (%) Enrollment rate (%)	
120 823	458 676	20.8	1 784 384	50 566	1 733 818	2.8	
120 745	457 987	20.9	1 781 978	50 531	1 731 447	2.8	Taiwan Area
59 398	196 158	23.2	822 707	24 726	797 981	3.0	Northern Region
21 242	44 051	32.5	220 218	8 519	211 699	3.9	Taipei Municipality
1 802	7 996	18.4	31 775	702	31 073	2.2	Keelung City
2 855	7 574	27.4	32 728	1 197	31 531	3.7	Hsinchu City
22 775	81 403	21.9	322 488	9 563	312 925	3.0	Taipei County
1 619	8 903	15.4	32 573	737	31 836	2.3	Ilan County
7 415	37 383	16.6	147 957	3 079	144 878	2.1	Taoyuan County
1 690	8 848	16.0	34 968	929	34 039	2.7	Hsinchu County
24 821	118 843	17.3	425 323	9 901	415 422	2.3	Central Region
6 365	19 497	24.6	93 169	2 595	90 574	2.8	Taichung City
1 707	10 590	13.9	36 776	832	35 944	2.3	Miaoli County
6 965	34 418	16.8	119 754	2 495	117 259	2.1	Taichung County
5 247	28 741	15.4	92 879	1 952	90 927	2.1	Changhua County
1 624	9 786	14.2	34 892	833	34 059	2.4	Nantou County
2 913	15 811	15.6	47 853	1 194	46 659	2.5	Yunlin County
34 596	133 191	20.6	498 864	14 913	483 951	3.0	Southern Region
1 512	5 298	22.2	21 555	637	20 918	3.0	Chiayi City
4 665	15 161	23.5	60 562	1 930	58 632	3.2	Tainan City
9 495	31 151	23.4	127 998	4 233	123 765	3.3	Kaohsiung Municipality
2 464	11 739	17.3	38 662	1 211	37 451	3.1	Chiayi County
5 611	22 477	20.0	82 655	2 357	80 298	2.9	Tainan County
6 528	27 406	19.2	99 131	2 834	96 297	2.9	Kaohsiung County
4 198	18 774	18.3	63 806	1 635	62 171	2.6	Pingtung County
123	1 185	9.4	4 495	76	4 419	1.7	Penghu County
1 930	9 795	16.5	35 084	991	34 093	2.8	Eastern Region
400	3 681	9.8	13 193	218	12 975	1.7	Taitung County
1 530	6 114	20.0	21 891	773	21 118	3.5	Hualien County
78	689	10.2	2 406	35	2 371	1.5	Kingmen-Matsu Area
75	622	10.8	2 031	30	2 001	1.5	Kingmen County
3	67	4.3	375	5	370	1.3	Lienkiang County

Note : This table does not include foreign labors introduced by Council of Labor Affairs, Executive Yuan.

表 18 臺閩地區六至三十四歲人口之在學情形(續10)
(3)女性

中華民國 89 年 12 月底

單位：人

	總 計 Grand total	在 學 Attending school	不 在 學 Not attending school	在 學 率 (%) Enrollment rate (%)	6 - 1 1 歲 6-11 years		
					合 計 Total	在 學 Attending school	不 在 學 Not attending school
按 都 會 區 分							
總 計	5 028 407	2 382 504	2 645 903	47.4	912 867	868 750	44 117
大 都 會 區	3 387 388	1 619 698	1 767 690	47.8	602 468	573 787	28 681
臺北基隆大都會區	1 529 552	733 744	795 808	48.0	263 816	251 109	12 707
中壢桃園大都會區	416 650	197 798	218 852	47.5	80 655	76 805	3 850
臺中彰化大都會區	520 702	251 041	269 661	48.2	97 965	93 287	4 678
臺南大都會區	294 856	143 225	151 631	48.6	51 226	48 926	2 300
高雄大都會區	625 628	293 890	331 738	47.0	108 806	103 660	5 146
次 都 會 區	236 197	113 168	123 029	47.9	44 188	41 978	2 210
新竹次都會區	152 224	72 754	79 470	47.8	28 782	27 269	1 513
嘉義次都會區	83 973	40 414	43 559	48.1	15 406	14 709	697
非 都 會 區	1 404 822	649 638	755 184	46.2	266 211	252 985	13 226
按教育程度分							
總 計	5 028 407	2 382 504	2 645 903	47.4	912 867	868 750	44 117
不 識 字	5 285	-	5 285	-	1 880	-	1 880
自 修	42 928	-	42 928	-	42 237	-	42 237
國 小	1 007 663	935 271	72 392	92.8	868 316	868 316	-
國 (初) 中	874 031	445 815	428 216	51.0	434	434	-
高 中 (職)	1 783 588	524 635	1 258 953	29.4	-	-	-
專 科	680 396	184 784	495 612	27.2	-	-	-
大 學	575 703	272 129	303 574	47.3	-	-	-
碩士及以上	58 813	19 870	38 943	33.8	-	-	-

註：本表未含透過行政院勞工委員會引進之外籍勞工。

Table 18 School status of population aged 6-34 years in Taiwan-Fukien Area(Cont. 10)

(3)Female

At the end of December, 2000

Unit : Person

在學率 (%) Enrollment rate (%)	1 2 - 1 4 歲 12-14 years				1 5 - 1 7 歲 15-17 years		
	小計 Sub-total	在學 Attending school	不在學 Not attending school	在學率 (%) Enrollment rate (%)	小計 Sub-total	在學 Attending school	
							By metropolitan area
95.2	454 062	452 196	1 866	99.6	517 136	475 669	Grand total
95.2	298 475	297 242	1 233	99.6	343 044	319 120	Main metropolitan area
95.2	133 084	132 398	686	99.5	150 056	139 092	Taipei-Keelung
95.2	37 299	37 165	134	99.6	42 810	39 909	Chungli-Taoyuan
95.2	47 127	46 987	140	99.7	53 446	49 519	Taichung-Changhwa
95.5	26 390	26 298	92	99.7	31 350	29 217	Tainan
95.3	54 575	54 394	181	99.7	65 382	61 383	Kaohsiung
95.0	20 928	20 841	87	99.6	24 303	22 974	Secondary metropolitan area
94.7	13 083	13 045	38	99.7	14 827	13 994	Hsinchu
95.5	7 845	7 796	49	99.4	9 476	8 980	Chiayi
95.0	134 659	134 113	546	99.6	149 789	133 575	Non-metropolitan area
							By educational attainment
95.2	454 062	452 196	1 866	99.6	517 136	475 669	Grand total
-	151	-	151	-	114	-	Illiterate
-	47	-	47	-	24	-	Self-educated
100.0	66 187	64 522	1 665	97.5	3 072	1 344	Primary school
100.0	387 244	387 241	3	100.0	92 807	53 546	Junior high
-	433	433	-	100.0	419 561	419 225	Senior high (vocational)
-	-	-	-	-	1 005	1 001	Junior college
-	-	-	-	-	553	553	College & university
-	-	-	-	-	-	-	Graduate school and above

Note : This table does not include foreign labors introduced by Council of Labor Affairs, Executive Yuan.

表 18 臺閩地區六至三十四歲人口之在學情形(續完)
(3)女性

中華民國 89 年 12 月底

單位：人

	1 5 - 1 7 歲 15-17 years		1 8 - 2 1 歲 18-21 years				
	不 在 學 Not attending school	在 學 率 (%) Enrollment rate (%)	小 計 Sub-total	在 學 Attending school	不 在 學 Not attending school	在 學 率 (%) Enrollment rate (%)	小 計 Sub-total
按 都 會 區 分							
總 計	41 467	92.0	780 459	414 500	365 959	53.1	579 499
大 都 會 區	23 924	93.0	527 022	303 286	223 736	57.5	386 498
臺北基隆大都會區	10 964	92.7	238 195	147 043	91 152	61.7	176 897
中壢桃園大都會區	2 901	93.2	63 676	33 286	30 390	52.3	44 767
臺中彰化大都會區	3 927	92.7	79 288	44 318	34 970	55.9	57 021
臺南大都會區	2 133	93.2	49 727	27 855	21 872	56.0	33 678
高雄大都會區	3 999	93.9	96 136	50 784	45 352	52.8	74 135
次 都 會 區	1 329	94.5	35 802	18 948	16 854	52.9	26 580
新竹次都會區	833	94.4	23 250	12 733	10 517	54.8	17 009
嘉義次都會區	496	94.8	12 552	6 215	6 337	49.5	9 571
非 都 會 區	16 214	89.2	217 635	92 266	125 369	42.4	166 421
按教育程度分							
總 計	41 467	92.0	780 459	414 500	365 959	53.1	579 499
不 識 字	114	-	474	-	474	-	572
自 修	24	-	108	-	108	-	123
國 小	1 728	43.8	9 711	466	9 245	4.8	9 138
國 (初) 中	39 261	57.7	61 152	3 162	57 990	5.2	57 003
高 中 (職)	336	99.9	353 694	92 258	261 436	26.1	218 910
專 科	4	99.6	172 213	136 573	35 640	79.3	153 659
大 學	-	100.0	183 053	181 987	1 066	99.4	129 202
碩 士 及 以 上	-	-	54	54	-	100.0	10 892

註：本表未含透過行政院勞工委員會引進之外籍勞工。

Table 18 School status of population aged 6-34 years in Taiwan-Fukien Area(Cont.)

(3)Female

At the end of December, 2000

Unit : Person

2 2 - 2 4 歲 22-24 years			2 5 - 3 4 歲 25-34 years				
在 學 Attending school	不 在 學 Not attending school	在 學 率 (%) Enrollment rate (%)	小 計 Sub-total	在 學 Attending school	不 在 學 Not attending school	在 學 率 (%) Enrollment rate (%)	
120 823	458 676	20.8	1 784 384	50 566	1 733 818	2.8	By metropolitan area
							Grand total
89 296	297 202	23.1	1 229 881	36 967	1 192 914	3.0	Main metropolitan area
45 468	131 429	25.7	567 504	18 634	548 870	3.3	Taipei-Keelung
7 527	37 240	16.8	147 443	3 106	144 337	2.1	Chungli-Taoyuan
12 120	44 901	21.3	185 855	4 810	181 045	2.6	Taichung-Changhwa
7 741	25 937	23.0	102 485	3 188	99 297	3.1	Tainan
16 440	57 695	22.2	226 594	7 229	219 365	3.2	Kaohsiung
5 829	20 751	21.9	84 396	2 598	81 798	3.1	Secondary metropolitan area
3 921	13 088	23.1	55 273	1 792	53 481	3.2	Hsinchu
1 908	7 663	19.9	29 123	806	28 317	2.8	Chiayi
25 698	140 723	15.4	470 107	11 001	459 106	2.3	Non-metropolitan area
							By educational attainment
120 823	458 676	20.8	1 784 384	50 566	1 733 818	2.8	Grand total
-	572	-	2 094	-	2 094	-	Illiterate
-	123	-	389	-	389	-	Self-educated
105	9 033	1.1	51 239	518	50 721	1.0	Primary school
415	56 588	0.7	275 391	1 017	274 374	0.4	Junior high
8 311	210 599	3.8	790 990	4 408	786 582	0.6	Senior high (vocational)
33 574	120 085	21.8	353 519	13 636	339 883	3.9	Junior college
68 992	60 210	53.4	262 895	20 597	242 298	7.8	College & university
9 426	1 466	86.5	47 867	10 390	37 477	21.7	Graduate school and above

Note : This table does not include foreign labors introduced by Council of Labor Affairs, Executive Yuan.

表 19 臺閩地區十五歲以上人口之教育程度
(1)總計

中華民國 89 年 12 月底

單位：人

	總 計 Grand total	不 識 字 Illiterate	自 修 Self- educated	初 等 教 育 (國 小) Elementary education (primary school)	中 等 教 育	
					小 計 Sub-total	國 (初) 中 Junior high
按 縣 市 別 分						
總 計	17 334 960	700 446	111 776	3 564 829	8 730 914	2 853 088
臺灣地區	17 271 742	695 886	111 137	3 556 197	8 698 304	2 843 396
北部地區	7 609 590	215 982	41 471	1 329 727	3 773 837	1 185 230
臺北市	2 100 194	38 358	9 971	287 241	883 101	229 263
基隆市	305 598	11 900	2 181	58 468	165 499	49 895
新竹市	302 783	8 881	1 626	49 614	135 882	41 506
臺北縣	2 888 014	76 295	13 449	547 090	1 518 265	506 349
宜蘭縣	345 076	22 221	3 356	82 877	181 949	77 538
桃園縣	1 332 661	46 210	7 744	232 397	717 795	225 844
新竹縣	335 264	12 117	3 144	72 040	171 346	54 835
中部地區	4 195 388	219 423	29 408	975 215	2 149 019	753 658
臺中市	755 771	13 802	2 920	105 541	377 563	102 258
苗栗縣	409 973	15 711	4 732	105 002	217 276	76 441
臺中縣	1 139 985	49 011	5 971	250 499	618 997	207 634
彰化縣	957 131	76 119	6 236	244 174	477 975	176 982
南投縣	378 612	17 747	3 734	104 888	195 512	79 347
雲林縣	553 916	47 033	5 815	165 111	261 696	110 996
南部地區	5 044 951	244 548	34 814	1 133 248	2 563 943	827 952
嘉義市	206 969	8 185	1 090	38 823	102 917	28 614
臺南市	572 380	19 211	2 437	118 562	284 856	89 601
高雄市	1 183 880	34 444	6 710	208 449	609 553	166 100
嘉義縣	441 011	33 570	4 386	130 582	209 782	85 538
臺南縣	883 785	47 547	8 392	230 408	433 620	150 444
高雄縣	998 663	56 349	5 866	213 370	528 901	168 420
屏東縣	689 960	42 797	4 557	172 945	360 747	127 400
澎湖縣	68 303	2 445	1 376	20 109	33 567	11 835
東部地區	421 813	15 933	5 444	118 007	211 505	76 556
臺東縣	162 061	7 906	2 182	50 789	82 524	31 889
花蓮縣	259 752	8 027	3 262	67 218	128 981	44 667
金馬地區	63 218	4 560	639	8 632	32 610	9 692
金門縣	46 743	4 074	535	7 651	23 616	7 190
連江縣	16 475	486	104	981	8 994	2 502

**Table 19 Educational attainment of population aged 15 years and over
in Taiwan-Fukien Area-- (1)Grand total**

At the end of December, 2000

Unit : Person

Secpmdary education		高 等 教 育 Higher education					
高 中 Senior high	高 職 Senior vocational	小 計 Sub-total	專 科 Junior college	大 學 College & university	碩 士 Master's degree program	博 士 Doctorate degree program	
2 808 256	3 069 570	4 226 995	2 080 727	1 849 427	258 081	38 760	
							Grand total
2 800 831	3 054 077	4 210 218	2 072 067	1 842 262	257 166	38 723	Taiwan Area
1 416 678	1 171 929	2 248 573	1 015 471	1 040 795	165 669	26 638	Northern Region
400 965	252 873	881 523	322 855	464 098	80 563	14 007	Taipei Municipality
55 300	60 304	67 550	35 491	28 363	3 318	378	Keelung City
61 301	33 075	106 780	38 238	50 881	14 062	3 599	Hsinchu City
565 561	446 355	732 915	370 661	315 525	41 566	5 163	Taipei County
38 638	65 773	54 673	32 349	19 727	2 416	181	Ilan County
231 467	260 484	328 515	173 193	134 684	18 030	2 608	Taoyuan County
63 446	53 065	76 617	42 684	27 517	5 714	702	Hsinchu County
593 118	802 243	822 323	449 939	330 626	37 092	4 666	Central Region
129 657	145 648	255 945	120 229	118 397	14 647	2 672	Taichung City
62 554	78 281	67 252	40 531	23 837	2 640	244	Miaoli County
162 994	248 369	215 507	127 220	79 395	8 134	758	Taichung Connty
110 925	190 068	152 627	87 975	58 240	5 966	446	Changhwa County
60 754	55 411	56 731	32 816	20 998	2 673	244	Nantou County
66 234	84 466	74 261	41 168	29 759	3 032	302	Yunlin County
728 038	1 007 953	1 068 398	566 394	443 571	51 427	7 006	Southern Region
38 456	35 847	55 954	29 753	23 031	2 790	380	Chiayi City
95 771	99 484	147 314	68 555	68 645	8 369	1 745	Tainan City
186 033	257 420	324 724	167 617	136 644	18 162	2 301	Kaohsiung Municipality
59 031	65 213	62 691	35 005	23 811	3 305	570	Chiayi County
118 357	164 819	163 818	89 044	67 574	6 491	709	Tainan County
128 825	231 656	194 177	109 332	76 375	7 737	733	Kaohsiung County
92 398	140 949	108 914	60 842	43 415	4 119	538	Pingtung County
9 167	12 565	10 806	6 246	4 076	454	30	Penghu County
62 997	71 952	70 924	40 263	27 270	2 978	413	Eastern Region
19 280	31 355	18 660	9 773	8 163	655	69	Taitung County
43 717	40 597	52 264	30 490	19 107	2 323	344	Hwalien County
7 425	15 493	16 777	8 660	7 165	915	37	Kingmen-Matsu Area
5 586	10 840	10 867	5 649	4 623	568	27	Kingmen County
1 839	4 653	5 910	3 011	2 542	347	10	Lienkiang County

Note : This table does not include foreign labors introduced by Council of Labor Affairs, Executive Yuan.

表 1 9 臺閩地區十五歲以上人口之教育程度(續1)
(1)總計

中華民國 89 年 12 月底

單位：人

	總 計 Grand total	不 識 字 Illiterate	自 修 Self- educated	初 等 教 育 (國 小) Elementary education (primary school)	中 等 教 育	
					小 計 Sub-total	國 (初) 中 Junior high
按 都 會 區 分						
總 計	17 334 960	700 446	111 776	3 564 829	8 730 914	2 853 088
大 都 會 區	11 323 237	335 658	57 250	2 012 993	5 712 128	1 728 865
臺北基隆大都會區	5 228 462	123 932	25 264	877 430	2 530 290	771 613
中壢桃園大都會區	1 327 447	43 945	7 611	232 080	715 001	224 263
臺中彰化大都會區	1 613 650	47 673	7 091	284 636	840 476	251 306
臺南大都會區	971 537	36 697	5 161	212 819	484 966	158 542
高雄大都會區	2 182 141	83 411	12 123	406 028	1 141 395	323 141
次 都 會 區	797 298	29 251	5 244	154 637	384 524	119 021
新竹次都會區	505 862	16 338	3 543	93 916	236 676	73 494
嘉義次都會區	291 436	12 913	1 701	60 721	147 848	45 527
非 都 會 區	5 214 425	335 537	49 282	1 397 199	2 634 262	1 005 202
按 年 齡 分						
總 計	17 334 960	700 446	111 776	3 564 829	8 730 914	2 853 088
1 5—1 9 歲	1 859 104	539	103	14 011	1 549 063	272 519
2 0—2 4 歲	1 991 513	1 452	260	26 785	1 018 578	226 974
2 5—2 9 歲	1 758 668	1 675	271	28 301	983 054	259 098
3 0—3 4 歲	1 852 870	1 939	306	57 667	1 175 283	365 708
3 5—3 9 歲	1 920 346	3 090	464	155 366	1 256 345	512 951
4 0—4 4 歲	1 808 083	9 437	1 333	341 855	1 071 061	464 627
4 5—4 9 歲	1 615 740	19 781	2 362	634 500	657 803	252 225
5 0—5 4 歲	1 072 629	29 344	2 748	524 763	347 412	154 107
5 5—5 9 歲	808 203	61 191	5 803	454 488	205 776	101 833
6 0—6 4 歲	761 156	101 663	9 359	470 035	130 282	66 055
6 5 歲以上	1 886 648	470 335	88 767	857 058	336 257	176 991
按 婚 姻 狀 況 分						
總 計	17 334 960	700 446	111 776	3 564 829	8 730 914	2 853 088
未 婚	5 812 819	28 701	8 512	202 707	3 464 711	791 569
已 婚 或 同 居	10 106 180	378 872	60 187	2 805 645	4 838 644	1 857 774
離 婚 或 分 居	505 215	11 073	2 414	136 712	289 009	127 504
喪 偶	910 746	281 800	40 663	419 765	138 550	76 241
按 工 作 狀 況 分						
總 計	17 334 960	700 446	111 776	3 564 829	8 730 914	2 853 088
有 工 作	10 172 287	116 620	16 906	1 664 369	5 425 124	1 786 626
農 業	866 085	68 286	8 447	459 768	302 228	167 513
工 業	2 861 176	16 214	2 279	475 528	1 746 356	658 027
服 務 業	6 445 026	32 120	6 180	729 073	3 376 540	961 086
無 工 作	7 162 673	583 826	94 870	1 900 460	3 305 790	1 066 462

**Table 19 Educational attainment of population aged 15 years and over
in Taiwan-Fukien Area-- (1)Grand total(Cont. 1)**

At the end of December, 2000

Unit : Person

Secpmdary education		高 等 教 育 Higher education					
高 中 Senior high	高 職 Senior vocational	小 計 Sub-total	專 科 Junior college	大 學 College & university	碩 士 Master's degree program	博 士 Doctorate degree program	
2 808 256	3 069 570	4 226 995	2 080 727	1 849 427	258 081	38 760	By metropolitan area
							Grand total
1 982 390	2 000 873	3 205 208	1 518 325	1 452 271	203 446	31 166	Main metropolitan area
1 010 715	747 962	1 671 546	722 697	804 308	125 042	19 499	Taipei-Keelung
233 396	257 342	328 810	173 168	134 917	18 093	2 632	Chunglii-Taoyuan
258 432	330 738	433 774	223 254	185 209	21 842	3 469	Taichung-Changhwa
151 878	174 546	231 894	113 350	104 899	11 421	2 224	Tainan
327 969	490 285	539 184	285 856	222 938	27 048	3 342	Kaohsiung
153 683	111 820	223 642	102 213	95 817	21 039	4 573	Secondary metropolitan area
101 263	61 919	155 389	64 692	68 714	17 815	4 168	Hsinchu
52 420	49 901	68 253	37 521	27 103	3 224	405	Chiayi
672 183	956 877	798 145	460 189	301 339	33 596	3 021	Non-metropolitan area
							By age
2 808 256	3 069 570	4 226 995	2 080 727	1 849 427	258 081	38 760	Grand total
667 230	609 314	295 388	134 788	160 598	2	-	15-19 years
284 514	507 090	944 438	465 067	448 438	30 191	742	20-24 years
310 280	413 676	745 367	386 828	289 668	64 643	4 228	25-29 years
367 114	442 461	617 675	323 229	228 286	59 581	6 579	30-34 years
348 090	395 304	505 081	261 167	194 577	41 117	8 220	35-39 years
296 773	309 661	384 397	189 182	163 067	25 021	7 127	40-44 years
210 047	195 531	301 294	143 352	135 738	17 102	5 102	45-49 years
108 693	84 612	168 362	67 514	88 033	9 895	2 920	50-54 years
60 741	43 202	80 945	29 656	44 927	4 828	1 534	55-59 years
38 007	26 220	49 817	19 728	26 487	2 596	1 006	60-64 years
116 767	42 499	134 231	60 216	69 608	3 105	1 302	65 years and over
							By marital status
2 808 256	3 069 570	4 226 995	2 080 727	1 849 427	258 081	38 760	Grand total
1 234 896	1 438 246	2 108 188	991 525	985 023	121 898	9 742	Unmarried
1 456 010	1 524 860	2 022 832	1 037 626	824 327	132 628	28 251	Married or cohabited
78 554	82 951	66 007	36 623	25 944	2 865	575	Divorced or separated
38 796	23 513	29 968	14 953	14 133	690	192	Widowed
							By working status
2 808 256	3 069 570	4 226 995	2 080 727	1 849 427	258 081	38 760	Grand total
1 615 633	2 022 865	2 949 268	1 544 877	1 168 110	204 048	32 233	Holding a job
59 229	75 486	27 356	19 333	7 130	743	150	Agriculture
472 739	615 590	620 799	388 762	186 504	41 562	3 971	Industry
1 083 665	1 331 789	2 301 113	1 136 782	974 476	161 743	28 112	Services
1 192 623	1 046 705	1 277 727	535 850	681 317	54 033	6 527	Holding no job

Note : This table does not include foreign labors introduced by Council of Labor Affairs, Executive Yuan.

表 1 9 臺閩地區十五歲以上人口之教育程度(續2)
(2)男性

中華民國 89 年 12 月底

單位：人

	總 計 Grand total	不 識 字 Illiterate	自 修 Self- educated	初 等 教 育 (國 小) Elementary education (primary school)	中 等 教 育	
					小 計 Sub-total	國 (初) 中 Junior high
按 縣 市 別 分						
總 計	8 797 396	131 322	51 216	1 621 311	4 665 550	1 605 612
臺灣地區	8 750 662	130 300	50 761	1 617 265	4 639 569	1 598 123
北部地區	3 813 182	45 675	18 779	572 726	1 947 429	646 432
臺北市	1 013 576	6 823	3 889	113 577	426 274	116 270
基隆市	156 219	2 614	1 047	25 124	89 402	28 391
新竹市	157 158	1 752	883	21 434	70 369	23 218
臺北縣	1 434 601	15 900	5 862	237 689	783 404	278 175
宜蘭縣	179 892	5 679	1 639	39 239	100 851	44 707
桃園縣	693 313	10 375	4 166	102 392	382 574	124 679
新竹縣	178 423	2 532	1 293	33 271	94 555	30 992
中部地區	2 127 860	38 529	13 463	464 171	1 170 566	430 664
臺中市	366 276	1 996	1 029	43 276	188 069	53 137
苗栗縣	211 262	3 150	1 855	47 703	120 497	42 414
臺中縣	583 678	10 078	2 910	115 780	338 630	117 440
彰化縣	484 625	13 186	3 389	122 211	264 428	103 735
南投縣	194 424	3 147	1 431	50 287	107 804	45 592
雲林縣	287 595	6 972	2 849	84 914	151 138	68 346
南部地區	2 582 769	41 157	15 749	524 919	1 397 705	474 656
嘉義市	100 708	1 425	440	16 417	51 903	15 008
臺南市	281 403	2 954	966	51 815	146 687	48 945
高雄市	591 269	5 104	2 576	87 686	312 242	89 151
嘉義縣	233 965	5 500	2 190	66 037	124 345	53 783
臺南縣	454 611	7 844	4 092	106 809	243 423	88 149
高雄縣	522 445	9 583	2 923	101 786	294 695	96 520
屏東縣	357 195	8 276	2 161	84 774	201 901	74 937
澎湖縣	41 173	471	401	9 595	22 509	8 163
東部地區	226 851	4 939	2 770	55 449	123 869	46 371
臺東縣	88 732	2 217	1 147	24 238	49 907	20 020
花蓮縣	138 119	2 722	1 623	31 211	73 962	26 351
金馬地區	46 734	1 022	455	4 046	25 981	7 489
金門縣	31 954	869	382	3 490	17 635	5 162
連江縣	14 780	153	73	556	8 346	2 327

**Table 19 Educational attainment of population aged 15 years and over
in Taiwan-Fukien Area-- (2)Male(Cont. 2)**

At the end of December, 2000

Unit : Person

Secpmdary education		高 等 教 育 Higher education					
高 中 Senior high	高 職 Senior vocational	小 計 Sub-total	專 科 Junior college	大 學 College & university	碩 士 Master's degree program	博 士 Doctorate degree program	
1 501 285	1 558 653	2 327 997	1 111 861	1 010 768	174 487	30 881	
1 495 840	1 545 606	2 312 767	1 104 082	1 004 233	173 607	30 845	Grand total
740 074	560 923	1 228 573	539 460	557 149	110 811	21 153	Taiwan Area
199 052	110 952	463 013	161 052	241 139	50 166	10 656	Northern Region
30 244	30 767	38 032	19 054	16 307	2 345	326	Taipei Municipality
31 496	15 655	62 720	20 618	28 716	10 273	3 113	Keelung City
297 502	207 727	391 746	195 301	164 309	28 092	4 044	Hsinchu City
21 314	34 830	32 484	19 121	11 481	1 735	147	Taipei County
126 701	131 194	193 806	98 773	79 218	13 568	2 247	Ilan County
33 765	29 798	46 772	25 541	15 979	4 632	620	Taoyuan County
323 470	416 432	441 131	233 104	179 147	25 210	3 670	Hsinchu County
66 984	67 948	131 906	57 560	62 870	9 409	2 067	Central Region
35 589	42 494	38 057	22 880	13 056	1 921	200	Taichung City
89 319	131 871	116 280	67 107	42 784	5 781	608	Miaoli County
60 799	99 894	81 411	45 175	31 760	4 123	353	Taichung Connty
33 047	29 165	31 755	17 980	11 791	1 796	188	Changhua County
37 732	45 060	41 722	22 402	16 886	2 180	254	Nantou County
395 791	527 258	603 239	309 194	252 677	35 660	5 708	Yunlin County
20 255	16 640	30 523	15 497	12 855	1 855	316	Southern Region
49 313	48 429	78 981	34 084	37 826	5 622	1 449	Chiayi City
96 390	126 701	183 661	90 610	79 041	12 180	1 830	Tainan City
34 514	36 048	35 893	19 849	13 384	2 198	462	Kaohsiung Municipality
66 292	88 982	92 443	49 496	37 554	4 780	613	Chiayi County
72 484	125 691	113 458	62 438	44 701	5 729	590	Tainan County
51 392	75 572	60 083	32 634	24 145	2 885	419	Kaohsiung County
5 151	9 195	8 197	4 586	3 171	411	29	Pingtung County
36 505	40 993	39 824	22 324	15 260	1 926	314	Penghu County
11 882	18 005	11 223	5 957	4 742	468	56	Eastern Region
24 623	22 988	28 601	16 367	10 518	1 458	258	Taitung County
5 445	13 047	15 230	7 779	6 535	880	36	Hwalien County
3 911	8 562	9 578	4 885	4 132	535	26	Kingmen-Matsu Area
1 534	4 485	5 652	2 894	2 403	345	10	Kingmen County
							Lienkiang County

Note : This table does not include foreign labors introduced by Council of Labor Affairs, Executive Yuan.

表 1 9 臺閩地區十五歲以上人口之教育程度(續3)
(2)男性

中華民國 89 年 12 月底

單位：人

	總 計 Grand total	不 識 字 Illiterate	自 修 Self- educated	初 等 教 育 (國 小) Elementary education (primary school)	中 等 教 育	
					小 計 Sub-total	國 (初) 中 Junior high
按 都 會 區 分						
總 計	8 797 396	131 322	51 216	1 621 311	4 665 550	1 605 612
大 都 會 區	5 653 657	62 196	25 294	868 876	2 956 313	941 399
臺北基隆大都會區	2 570 995	24 764	10 641	369 143	1 279 310	414 796
中壢桃園大都會區	688 376	9 721	4 066	101 726	379 567	123 476
臺中彰化大都會區	800 719	8 216	3 011	124 258	437 578	136 604
臺南大都會區	483 966	6 087	2 376	95 311	255 989	89 040
高雄大都會區	1 109 601	13 408	5 200	178 438	603 869	177 483
次 都 會 區	407 596	5 506	2 433	68 508	202 367	66 327
新竹次都會區	261 232	3 281	1 664	41 691	123 771	41 043
嘉義次都會區	146 364	2 225	769	26 817	78 596	25 284
非 都 會 區	2 736 143	63 620	23 489	683 927	1 506 870	597 886
按 年 齡 分						
總 計	8 797 396	131 322	51 216	1 621 311	4 665 550	1 605 612
1 5 - 1 9 歲	955 403	248	47	7 008	809 819	151 372
2 0 - 2 4 歲	1 018 120	583	61	11 867	554 695	137 159
2 5 - 2 9 歲	887 696	699	79	12 142	502 673	150 309
3 0 - 3 4 歲	939 458	821	109	22 587	589 283	199 106
3 5 - 3 9 歲	974 163	1 039	145	50 520	634 177	275 900
4 0 - 4 4 歲	914 396	1 756	288	115 497	562 923	249 588
4 5 - 4 9 歲	813 769	2 196	401	259 772	357 268	136 354
5 0 - 5 4 歲	538 176	2 851	473	221 728	200 106	85 565
5 5 - 5 9 歲	400 008	6 997	1 337	207 780	125 821	57 580
6 0 - 6 4 歲	368 875	16 745	3 368	228 092	82 702	37 533
6 5 歲以上	987 332	97 387	44 908	484 318	246 083	125 146
按 婚 姻 狀 況 分						
總 計	8 797 396	131 322	51 216	1 621 311	4 665 550	1 605 612
未 婚	3 293 556	20 741	7 384	149 992	2 051 342	552 487
已 婚 或 同 居	5 050 184	78 577	31 292	1 299 132	2 427 912	962 900
離 婚 或 分 居	245 204	2 848	1 238	62 984	141 951	66 547
喪 偶	208 452	29 156	11 302	109 203	44 345	23 678
按 工 作 狀 況 分						
總 計	8 797 396	131 322	51 216	1 621 311	4 665 550	1 605 612
有 工 作	6 038 004	27 412	9 136	948 984	3 323 303	1 181 403
農 業	565 236	17 518	5 364	292 139	228 613	125 528
工 業	1 942 841	4 139	1 101	286 549	1 203 950	469 811
服 務 業	3 529 927	5 755	2 671	370 296	1 890 740	586 064
無 工 作	2 759 392	103 910	42 080	672 327	1 342 247	424 209

**Table 19 Educational attainment of population aged 15 years and over
in Taiwan-Fukien Area-- (2)Male(Cont. 3)**

At the end of December, 2000

Unit : Person

Secpmdary education		高 等 教 育 Higher education					
高 中 Senior high	高 職 Senior vocational	小 計 Sub-total	專 科 Junior college	大 學 College & university	碩 士 Master's degree program	博 士 Doctorate degree program	
1 501 285	1 558 653	2 327 997	1 111 861	1 010 768	174 487	30 881	By metropolitan area
							Grand total
1 040 786	974 128	1 740 978	796 943	784 750	134 818	24 467	Main metropolitan area
520 704	343 810	887 137	371 990	419 843	80 317	14 987	Taipei-Keelung
127 489	128 602	193 296	98 395	79 041	13 595	2 265	Chungli-Taoyuan
137 014	163 960	227 656	111 317	99 228	14 409	2 702	Taichung-Changhwa
80 332	86 617	124 203	57 339	57 115	7 882	1 867	Tainan
175 247	251 139	308 686	157 902	129 523	18 615	2 646	Kaohsiung
80 340	55 700	128 782	55 599	53 904	15 331	3 948	Secondary metropolitan area
51 894	30 834	90 825	35 559	38 510	13 147	3 609	Hsinchu
28 446	24 866	37 957	20 040	15 394	2 184	339	Chiayi
380 159	528 825	458 237	259 319	172 114	24 338	2 466	Non-metropolitan area
							By age
1 501 285	1 558 653	2 327 997	1 111 861	1 010 768	174 487	30 881	Grand total
350 662	307 785	138 281	61 529	76 750	2	-	15-19 years
145 858	271 678	450 914	211 449	219 478	19 458	529	20-24 years
153 786	198 578	372 103	186 325	141 581	41 119	3 078	25-29 years
180 527	209 650	326 658	170 213	113 478	38 206	4 761	30-34 years
174 792	183 485	288 282	148 642	105 189	28 108	6 343	35-39 years
161 790	151 545	233 932	115 334	94 778	17 972	5 848	40-44 years
120 440	100 474	194 132	92 380	84 503	12 921	4 328	45-49 years
65 398	49 143	113 018	43 760	59 126	7 667	2 465	50-54 years
38 523	29 718	58 073	18 961	33 683	4 033	1 396	55-59 years
24 666	20 503	37 968	13 197	21 591	2 261	919	60-64 years
84 843	36 094	114 636	50 071	60 611	2 740	1 214	65 years and over
							By marital status
1 501 285	1 558 653	2 327 997	1 111 861	1 010 768	174 487	30 881	Grand total
700 230	798 625	1 064 097	490 573	490 244	76 713	6 567	Unmarried
749 245	715 767	1 213 271	594 935	498 842	95 730	23 764	Married or cohabited
38 951	36 453	36 183	19 834	14 236	1 696	417	Divorced or separated
12 859	7 808	14 446	6 519	7 446	348	133	Widowed
							By working status
1 501 285	1 558 653	2 327 997	1 111 861	1 010 768	174 487	30 881	Grand total
980 595	1 161 305	1 729 169	885 814	674 275	142 919	26 161	Holding a job
45 681	57 404	21 602	15 409	5 484	584	125	Agriculture
324 831	409 308	447 102	272 349	135 434	35 675	3 644	Industry
610 083	694 593	1 260 465	598 056	533 357	106 660	22 392	Services
520 690	397 348	598 828	226 047	336 493	31 568	4 720	Holding no job

Note : This table does not include foreign labors introduced by Council of Labor Affairs, Executive Yuan.

表 1 9 臺閩地區十五歲以上人口之教育程度(續4)
(3)女性

中華民國 89 年 12 月底

單位：人

	總 計 Grand total	不 識 字 Illiterate	自 修 Self- educated	初 等 教 育 (國 小) Elementary education (primary school)	中 等 教 育	
					小 計 Sub-total	國 (初) 中 Junior high
按 縣 市 別 分						
總 計	8 537 564	569 124	60 560	1 943 518	4 065 364	1 247 476
臺灣地區	8 521 080	565 586	60 376	1 938 932	4 058 735	1 245 273
北部地區	3 796 408	170 307	22 692	757 001	1 826 408	538 798
臺北市	1 086 618	31 535	6 082	173 664	456 827	112 993
基隆市	149 379	9 286	1 134	33 344	76 097	21 504
新竹市	145 625	7 129	743	28 180	65 513	18 288
臺北縣	1 453 413	60 395	7 587	309 401	734 861	228 174
宜蘭縣	165 184	16 542	1 717	43 638	81 098	32 831
桃園縣	639 348	35 835	3 578	130 005	335 221	101 165
新竹縣	156 841	9 585	1 851	38 769	76 791	23 843
中部地區	2 067 528	180 894	15 945	511 044	978 453	322 994
臺中市	389 495	11 806	1 891	62 265	189 494	49 121
苗栗縣	198 711	12 561	2 877	57 299	96 779	34 027
臺中縣	556 307	38 933	3 061	134 719	280 367	90 194
彰化縣	472 506	62 933	2 847	121 963	213 547	73 247
南投縣	184 188	14 600	2 303	54 601	87 708	33 755
雲林縣	266 321	40 061	2 966	80 197	110 558	42 650
南部地區	2 462 182	203 391	19 065	608 329	1 166 238	353 296
嘉義市	106 261	6 760	650	22 406	51 014	13 606
臺南市	290 977	16 257	1 471	66 747	138 169	40 656
高雄市	592 611	29 340	4 134	120 763	297 311	76 949
嘉義縣	207 046	28 070	2 196	64 545	85 437	31 755
臺南縣	429 174	39 703	4 300	123 599	190 197	62 295
高雄縣	476 218	46 766	2 943	111 584	234 206	71 900
屏東縣	332 765	34 521	2 396	88 171	158 846	52 463
澎湖縣	27 130	1 974	975	10 514	11 058	3 672
東部地區	194 962	10 994	2 674	62 558	87 636	30 185
臺東縣	73 329	5 689	1 035	26 551	32 617	11 869
花蓮縣	121 633	5 305	1 639	36 007	55 019	18 316
金馬地區	16 484	3 538	184	4 586	6 629	2 203
金門縣	14 789	3 205	153	4 161	5 981	2 028
連江縣	1 695	333	31	425	648	175

**Table 19 Educational attainment of population aged 15 years and over
in Taiwan-Fukien Area-- (3)Female(Cont. 4)**

At the end of December, 2000

Unit : Person

Secpmdary education		高 等 教 育 Higher education					
高 中 Senior high	高 職 Senior vocational	小 計 Sub-total	專 科 Junior college	大 學 College & university	碩 士 Master's degree program	博 士 Doctorate degree program	
1 306 971	1 510 917	1 898 998	968 866	838 659	83 594	7 879	
1 304 991	1 508 471	1 897 451	967 985	838 029	83 559	7 878	Grand total Taiwan Area
676 604	611 006	1 020 000	476 011	483 646	54 858	5 485	Northern Region
201 913	141 921	418 510	161 803	222 959	30 397	3 351	Taipei Municipality
25 056	29 537	29 518	16 437	12 056	973	52	Keelung City
29 805	17 420	44 060	17 620	22 165	3 789	486	Hsinchu City
268 059	238 628	341 169	175 360	151 216	13 474	1 119	Taipei County
17 324	30 943	22 189	13 228	8 246	681	34	Ilan County
104 766	129 290	134 709	74 420	55 466	4 462	361	Taoyuan County
29 681	23 267	29 845	17 143	11 538	1 082	82	Hsinchu County
269 648	385 811	381 192	216 835	151 479	11 882	996	Central Region
62 673	77 700	124 039	62 669	55 527	5 238	605	Taichung City
26 965	35 787	29 195	17 651	10 781	719	44	Miaoli County
73 675	116 498	99 227	60 113	36 611	2 353	150	Taichung Connty
50 126	90 174	71 216	42 800	26 480	1 843	93	Changhwa County
27 707	26 246	24 976	14 836	9 207	877	56	Nantou County
28 502	39 406	32 539	18 766	12 873	852	48	Yunlin County
332 247	480 695	465 159	257 200	190 894	15 767	1 298	Southern Region
18 201	19 207	25 431	14 256	10 176	935	64	Chiayi City
46 458	51 055	68 333	34 471	30 819	2 747	296	Tainan City
89 643	130 719	141 063	77 007	57 603	5 982	471	Kaohsiung Municipality
24 517	29 165	26 798	15 156	10 427	1 107	108	Chiayi County
52 065	75 837	71 375	39 548	30 020	1 711	96	Tainan County
56 341	105 965	80 719	46 894	31 674	2 008	143	Kaohsiung County
41 006	65 377	48 831	28 208	19 270	1 234	119	Pingtung County
4 016	3 370	2 609	1 660	905	43	1	Penghu County
26 492	30 959	31 100	17 939	12 010	1 052	99	Eastern Region
7 398	13 350	7 437	3 816	3 421	187	13	Taitung County
19 094	17 609	23 663	14 123	8 589	865	86	Hwalien County
1 980	2 446	1 547	881	630	35	1	Kingmen-Matsu Area
1 675	2 278	1 289	764	491	33	1	Kingmen County
305	168	258	117	139	2	-	Lienkiang County

Note : This table does not include foreign labors introduced by Council of Labor Affairs, Executive Yuan.

表 19 臺閩地區十五歲以上人口之教育程度(續完)
(3)女性

中華民國 89 年 12 月底

單位：人

	總 計 Grand total	不 識 字 Illiterate	自 修 Self- educated	初 等 教 育 (國 小) Elementary education (primary school)	中 等 教 育	
					小 計 Sub-total	國 (初) 中 Junior high
按 都 會 區 分						
總 計	8 537 564	569 124	60 560	1 943 518	4 065 364	1 247 476
大 都 會 區	5 669 580	273 462	31 956	1 144 117	2 755 815	787 466
臺北基隆大都會區	2 657 467	99 168	14 623	508 287	1 250 980	356 817
中壢桃園大都會區	639 071	34 224	3 545	130 354	335 434	100 787
臺中彰化大都會區	812 931	39 457	4 080	160 378	402 898	114 702
臺南大都會區	487 571	30 610	2 785	117 508	228 977	69 502
高雄大都會區	1 072 540	70 003	6 923	227 590	537 526	145 658
次 都 會 區	389 702	23 745	2 811	86 129	182 157	52 694
新竹次都會區	244 630	13 057	1 879	52 225	112 905	32 451
嘉義次都會區	145 072	10 688	932	33 904	69 252	20 243
非 都 會 區	2 478 282	271 917	25 793	713 272	1 127 392	407 316
按 年 齡 分						
總 計	8 537 564	569 124	60 560	1 943 518	4 065 364	1 247 476
15-19歲	903 701	291	56	7 003	739 244	121 147
20-24歲	973 393	869	199	14 918	463 883	89 815
25-29歲	870 972	976	192	16 159	480 381	108 789
30-34歲	913 412	1 118	197	35 080	586 000	166 602
35-39歲	946 183	2 051	319	104 846	622 168	237 051
40-44歲	893 687	7 681	1 045	226 358	508 138	215 039
45-49歲	801 971	17 585	1 961	374 728	300 535	115 871
50-54歲	534 453	26 493	2 275	303 035	147 306	68 542
55-59歲	408 195	54 194	4 466	246 708	79 955	44 253
60-64歲	392 281	84 918	5 991	241 943	47 580	28 522
65歲以上	899 316	372 948	43 859	372 740	90 174	51 845
按 婚 姻 狀 況 分						
總 計	8 537 564	569 124	60 560	1 943 518	4 065 364	1 247 476
未 婚	2 519 263	7 960	1 128	52 715	1 413 369	239 082
已婚或同居	5 055 996	300 295	28 895	1 506 513	2 410 732	894 874
離婚或分居	260 011	8 225	1 176	73 728	147 058	60 957
喪 偶	702 294	252 644	29 361	310 562	94 205	52 563
按 工 作 狀 況 分						
總 計	8 537 564	569 124	60 560	1 943 518	4 065 364	1 247 476
有 工 作	4 134 283	89 208	7 770	715 385	2 101 821	605 223
農 業	300 849	50 768	3 083	167 629	73 615	41 985
工 業	918 335	12 075	1 178	188 979	542 406	188 216
服 務 業	2 915 099	26 365	3 509	358 777	1 485 800	375 022
無 工 作	4 403 281	479 916	52 790	1 228 133	1 963 543	642 253

**Table 19 Educational attainment of population aged 15 years and over
in Taiwan-Fukien Area-- (3)Female(Cont.)**

At the end of December, 2000

Unit : Person

Secpmdary education		高 等 教 育 Higher education					
高 中 Senior high	高 職 Senior vocational	小 計 Sub-total	專 科 Junior college	大 學 College & university	碩 士 Master's degree program	博 士 Doctorate degree program	
1 306 971	1 510 917	1 898 998	968 866	838 659	83 594	7 879	By metropolitan area
							Grand total
941 604	1 026 745	1 464 230	721 382	667 521	68 628	6 699	Main metropolitan area
490 011	404 152	784 409	350 707	384 465	44 725	4 512	Taipei-Keelung
105 907	128 740	135 514	74 773	55 876	4 498	367	Chungli-Taoyuan
121 418	166 778	206 118	111 937	85 981	7 433	767	Taichung-Changhwa
71 546	87 929	107 691	56 011	47 784	3 539	357	Tainan
152 722	239 146	230 498	127 954	93 415	8 433	696	Kaohsiung
73 343	56 120	94 860	46 614	41 913	5 708	625	Secondary metropolitan area
49 369	31 085	64 564	29 133	30 204	4 668	559	Hsinchu
23 974	25 035	30 296	17 481	11 709	1 040	66	Chiayi
292 024	428 052	339 908	200 870	129 225	9 258	555	Non-metropolitan area
							By age
1 306 971	1 510 917	1 898 998	968 866	838 659	83 594	7 879	Grand total
316 568	301 529	157 107	73 259	83 848	-	-	15-19 years
138 656	235 412	493 524	253 618	228 960	10 733	213	20-24 years
156 494	215 098	373 264	200 503	148 087	23 524	1 150	25-29 years
186 587	232 811	291 017	153 016	114 808	21 375	1 818	30-34 years
173 298	211 819	216 799	112 525	89 388	13 009	1 877	35-39 years
134 983	158 116	150 465	73 848	68 289	7 049	1 279	40-44 years
89 607	95 057	107 162	50 972	51 235	4 181	774	45-49 years
43 295	35 469	55 344	23 754	28 907	2 228	455	50-54 years
22 218	13 484	22 872	10 695	11 244	795	138	55-59 years
13 341	5 717	11 849	6 531	4 896	335	87	60-64 years
31 924	6 405	19 595	10 145	8 997	365	88	65 years and over
							By marital status
1 306 971	1 510 917	1 898 998	968 866	838 659	83 594	7 879	Grand total
534 666	639 621	1 044 091	500 952	494 779	45 185	3 175	Unmarried
706 765	809 093	809 561	442 691	325 485	36 898	4 487	Married or cohabited
39 603	46 498	29 824	16 789	11 708	1 169	158	Divorced or separated
25 937	15 705	15 522	8 434	6 687	342	59	Widowed
							By working status
1 306 971	1 510 917	1 898 998	968 866	838 659	83 594	7 879	Grand total
635 038	861 560	1 220 099	659 063	493 835	61 129	6 072	Holding a job
13 548	18 082	5 754	3 924	1 646	159	25	Agriculture
147 908	206 282	173 697	116 413	51 070	5 887	327	Industry
473 582	637 196	1 040 648	538 726	441 119	55 083	5 720	Services
671 933	649 357	678 899	309 803	344 824	22 465	1 807	Holding no job

Note : This table does not include foreign labors introduced by Council of Labor Affairs, Executive Yuan.

表 20 臺閩地區十五歲以上人口之婚姻狀況
(1)總計

中華民國 89 年 12 月底

單位：人

	總 計 Grand total	未 婚 Unmarried	已婚或同居 Married or cohabited	離婚或分居 Divorced or separated	喪 偶 Widowed
按 縣 市 別 分 By city/county					
總 計 Grand total	17 334 960	5 812 819	10 106 180	505 215	910 746
臺 灣 地 區 Taiwan Area	17 271 742	5 776 167	10 082 926	504 873	907 776
北 部 地 區 Northern Region	7 609 590	2 625 514	4 406 610	237 153	340 313
臺 北 市 Taipei Municipality	2 100 194	735 892	1 195 566	71 306	97 430
基 隆 市 Keelung City	305 598	103 291	173 083	11 561	17 663
新 竹 市 Hsinchu City	302 783	111 159	170 556	7 402	13 666
臺 北 縣 Taipei County	2 888 014	1 004 018	1 676 193	92 507	115 296
宜 蘭 縣 Ilan County	345 076	108 947	205 061	8 172	22 896
桃 園 縣 Taoyuan County	1 332 661	457 146	782 197	38 617	54 701
新 竹 縣 Hsinchu County	335 264	105 061	203 954	7 588	18 661
中 部 地 區 Central Region	4 195 388	1 320 670	2 532 487	97 069	245 162
臺 中 市 Taichung City	755 771	264 298	434 841	26 479	30 153
苗 栗 縣 Miaoli County	409 973	123 273	250 499	8 676	27 525
臺 中 縣 Taichung County	1 139 985	380 125	677 279	25 639	56 942
彰 化 縣 Changhua County	957 131	289 556	590 940	16 308	60 327
南 投 縣 Nantou County	378 612	106 701	235 109	9 523	27 279
雲 林 縣 Yunlin County	553 916	156 717	343 819	10 444	42 936
南 部 地 區 Southern Region	5 044 951	1 686 383	2 914 372	153 306	290 890
嘉 義 市 Chiayi City	206 969	67 866	121 148	6 021	11 934
臺 南 市 Tainan City	572 380	199 539	326 135	18 549	28 157
高 雄 市 Kaohsiung Municipality	1 183 880	416 409	668 850	43 004	55 617
嘉 義 縣 Chiayi County	441 011	132 606	266 184	9 586	32 635
臺 南 縣 Tainan County	883 785	281 092	519 063	26 005	57 625
高 雄 縣 Kaohsiung County	998 663	345 708	572 868	27 875	52 212
屏 東 縣 Pingtung County	689 960	217 498	403 659	20 807	47 996
澎 湖 縣 Penghu County	68 303	25 665	36 465	1 459	4 714
東 部 地 區 Eastern Region	421 813	143 600	229 457	17 345	31 411
臺 東 縣 Taitung County	162 061	50 466	91 122	6 713	13 760
花 蓮 縣 Hualien County	259 752	93 134	138 335	10 632	17 651
金 馬 地 區 Kingmen-Matsu Area	63 218	36 652	23 254	342	2 970
金 門 縣 Kingmen County	46 743	23 785	20 039	265	2 654
連 江 縣 Lienkiang County	16 475	12 867	3 215	77	316

註：本表未含透過行政院勞工委員會引進之外籍勞工。

Table 20 Marital status of population aged 15 years and over in Taiwan-Fukien Area(Cont. 1)

(1)Grand total

At the end of December, 2000

Unit : Person

	總 計 Grand total	未 婚 Unmarried	已婚或同居 Married or cohabited	離婚或分居 Divorced or separated	喪 偶 Widowed
按 都 會 區 分 By metropolitan area					
總 計 Grand total	17 334 960	5 812 819	10 106 180	505 215	910 746
大 都 會 區 Main metropolitan area	11 323 237	3 933 502	6 523 821	360 739	505 175
臺北基隆都會區 Taipei-Keelung	5 228 462	1 821 797	3 005 898	173 450	227 317
中壢桃園都會區 Chungli-Taoyuan	1 327 447	456 680	778 321	38 623	53 823
臺中彰化都會區 Taichung-Changhwa	1 613 650	551 783	946 979	45 781	69 107
臺南都會區 Tainan	971 537	338 882	553 593	30 965	48 097
高雄都會區 Kaohsiung	2 182 141	764 360	1 239 030	71 920	106 831
次 都 會 區 Secondary metropolitan area	797 298	264 283	470 398	20 093	42 524
新竹次都會區 Hsinchu	505 862	169 113	299 430	11 981	25 338
嘉義次都會區 Chiayi	291 436	95 170	170 968	8 112	17 186
非 都 會 區 Non-metropolitan area	5 214 425	1 615 034	3 111 961	124 383	363 047
按 年 齡 分 By age					
總 計 Grand total	17 334 960	5 812 819	10 106 180	505 215	910 746
15-19 歲 15-19 years	1 859 104	1 832 068	26 226	658	152
20-24 歲 20-24 years	1 991 513	1 758 902	222 827	9 221	563
25-29 歲 25-29 years	1 758 668	1 015 028	715 171	26 662	1 807
30-34 歲 30-34 years	1 852 870	514 355	1 276 851	56 091	5 573
35-39 歲 35-39 years	1 920 346	282 829	1 537 239	86 171	14 107
40-44 歲 40-44 years	1 808 083	157 260	1 520 999	101 323	28 501
45-49 歲 45-49 years	1 615 740	92 338	1 382 682	91 377	49 343
50-54 歲 50-54 years	1 072 629	41 688	922 123	51 298	57 520
55-59 歲 55-59 years	808 203	21 503	688 770	28 188	69 742
60-64 歲 60-64 years	761 156	16 075	622 916	18 590	103 575
65 歲以上 65 years and over	1 886 648	80 773	1 190 376	35 636	579 863
按 工 作 狀 況 分 By working status					
總 計 Grand total	17 334 960	5 812 819	10 106 180	505 215	910 746
有 工 作 Holding a job	10 172 287	3 120 210	6 519 323	338 071	194 683
農 業 Agriculture	866 085	72 599	720 814	17 706	54 966
工 業 Industry	2 861 176	842 968	1 893 528	85 786	38 894
服 務 業 Services	6 445 026	2 204 643	3 904 981	234 579	100 823
無 工 作 Holding no job	7 162 673	2 692 609	3 586 857	167 144	716 063

Note: This table does not include foreign labors introduced by Council of Labor Affairs, Executive Yuan.

表 20 臺閩地區十五歲以上人口之婚姻狀況(續2)
(2)男性

中華民國 89 年 12 月底

單位：人

	總 計 Grand total	未 婚 Unmarried	已婚或同居 Married or cohabited	離婚或分居 Divorced or separated	喪 偶 Widowed
按 縣 市 別 分 By city/county					
總 計 Grand total	8 797 396	3 293 556	5 050 184	245 204	208 452
臺 灣 地 區 Taiwan Area	8 750 662	3 260 373	5 037 393	244 976	207 920
北 部 地 區 Northern Region	3 813 182	1 446 890	2 183 641	110 362	72 289
臺 北 市 Taipei Municipality	1 013 576	375 984	586 857	31 275	19 460
基 隆 市 Keelung City	156 219	60 240	86 501	5 812	3 666
新 竹 市 Hsinchu City	157 158	64 979	85 323	3 726	3 130
臺 北 縣 Taipei County	1 434 601	542 863	825 805	42 492	23 441
宜 蘭 縣 Ilan County	179 892	66 283	104 121	4 367	5 121
桃 園 縣 Taoyuan County	693 313	271 041	391 060	18 642	12 570
新 竹 縣 Hsinchu County	178 423	65 500	103 974	4 048	4 901
中 部 地 區 Central Region	2 127 860	744 953	1 276 189	48 651	58 067
臺 中 市 Taichung City	366 276	137 398	211 314	11 272	6 292
苗 栗 縣 Miaoli County	211 262	71 275	127 982	4 826	7 179
臺 中 縣 Taichung County	583 678	219 433	337 813	12 516	13 916
彰 化 縣 Changhua County	484 625	162 653	299 395	8 697	13 880
南 投 縣 Nantou County	194 424	62 661	119 672	5 218	6 873
雲 林 縣 Yunlin County	287 595	91 533	180 013	6 122	9 927
南 部 地 區 Southern Region	2 582 769	975 897	1 460 311	76 397	70 164
嘉 義 市 Chiayi City	100 708	35 854	59 651	2 645	2 558
臺 南 市 Tainan City	281 403	106 848	160 273	8 144	6 138
高 雄 市 Kaohsiung Municipality	591 269	230 944	328 661	19 156	12 508
嘉 義 縣 Chiayi County	233 965	81 918	138 149	5 768	8 130
臺 南 縣 Tainan County	454 611	163 951	262 680	13 535	14 445
高 雄 縣 Kaohsiung County	522 445	207 396	287 369	14 705	12 975
屏 東 縣 Pingtung County	357 195	129 082	204 375	11 476	12 262
澎 湖 縣 Penghu County	41 173	19 904	19 153	968	1 148
東 部 地 區 Eastern Region	226 851	92 633	117 252	9 566	7 400
臺 東 縣 Taitung County	88 732	34 701	46 803	3 962	3 266
花 蓮 縣 Hualien County	138 119	57 932	70 449	5 604	4 134
金 馬 地 區 Kingmen-Matsu Area	46 734	33 183	12 791	228	532
金 門 縣 Kingmen County	31 954	20 609	10 708	171	466
連 江 縣 Lienkiang County	14 780	12 574	2 083	57	66

註：本表未含透過行政院勞工委員會引進之外籍勞工。

Table 20 Marital status of population aged 15 years and over in Taiwan-Fukien Area(Cont. 3)

(2)Male

At the end of December, 2000

Unit : Person

	總 計 Grand total	未 婚 Unmarried	已婚或同居 Married or cohabited	離婚或分居 Divorced or separated	喪 偶 Widowed
按 都 會 區 分 By metropolitan area					
總 計 Grand total	8 797 396	3 293 556	5 050 184	245 204	208 452
大 都 會 區 Main metropolitan area	5 653 657	2 158 762	3 219 944	165 629	109 322
臺北基隆大都會區 Taipei-Keelung	2 570 995	966 841	1 479 649	78 615	45 890
中壢桃園大都會區 Chungli-Taoyuan	688 376	269 539	388 080	18 526	12 231
臺中彰化大都會區 Taichung-Changhwa	800 719	300 793	464 665	20 247	15 014
臺南大都會區 Tainan	483 966	184 163	274 380	14 356	11 067
高雄大都會區 Kaohsiung	1 109 601	437 426	613 170	33 885	25 120
次 都 會 區 Secondary metropolitan area	407 596	151 976	235 633	9 913	10 074
新竹次都會區 Hsinchu	261 232	98 388	150 532	6 103	6 209
嘉義次都會區 Chiayi	146 364	53 588	85 101	3 810	3 865
非 都 會 區 Non-metropolitan area	2 736 143	982 818	1 594 607	69 662	89 056
按 年 齡 分 By age					
總 計 Grand total	8 797 396	3 293 556	5 050 184	245 204	208 452
15-19 歲 15-19 years	955 403	948 910	6 271	166	56
20-24 歲 20-24 years	1 018 120	958 751	56 120	3 132	117
25-29 歲 25-29 years	887 696	609 781	266 885	10 749	281
30-34 歲 30-34 years	939 458	326 968	586 235	25 315	940
35-39 歲 35-39 years	974 163	177 745	754 813	39 516	2 089
40-44 歲 40-44 years	914 396	96 429	767 047	46 776	4 144
45-49 歲 45-49 years	813 769	53 434	709 432	43 977	6 926
50-54 歲 50-54 years	538 176	24 257	479 440	26 300	8 179
55-59 歲 55-59 years	400 008	14 298	359 194	15 354	11 162
60-64 歲 60-64 years	368 875	11 474	326 738	9 941	20 722
65 歲以上 65 years and over	987 332	71 509	738 009	23 978	153 836
按 工 作 狀 況 分 By working status					
總 計 Grand total	8 797 396	3 293 556	5 050 184	245 204	208 452
有 工 作 Holding a job	6 038 004	1 855 646	3 955 828	172 779	53 751
農 業 Agriculture	565 236	62 554	467 171	13 692	21 819
工 業 Industry	1 942 841	596 969	1 280 330	54 848	10 694
服 務 業 Services	3 529 927	1 196 123	2 208 327	104 239	21 238
無 工 作 Holding no job	2 759 392	1 437 910	1 094 356	72 425	154 701

Note : This table does not include foreign labors introduced by Council of Labor Affairs, Executive Yuan.

表 20 臺閩地區十五歲以上人口之婚姻狀況(續4)
(3)女性

中華民國 89 年 12 月底

單位：人

	總 計 Grand total	未 婚 Unmarried	已婚或同居 Married or cohabited	離婚或分居 Divorced or separated	喪 偶 Widowed
按 縣 市 別 分 By city/county					
總 計 Grand total	8 537 564	2 519 263	5 055 996	260 011	702 294
臺 灣 地 區 Taiwan Area	8 521 080	2 515 794	5 045 533	259 897	699 856
北 部 地 區 Northern Region	3 796 408	1 178 624	2 222 969	126 791	268 024
臺 北 市 Taipei Municipality	1 086 618	359 908	608 709	40 031	77 970
基 隆 市 Keelung City	149 379	43 051	86 582	5 749	13 997
新 竹 市 Hsinchu City	145 625	46 180	85 233	3 676	10 536
臺 北 縣 Taipei County	1 453 413	461 155	850 388	50 015	91 855
宜 蘭 縣 Ilan County	165 184	42 664	100 940	3 805	17 775
桃 園 縣 Taoyuan County	639 348	186 105	391 137	19 975	42 131
新 竹 縣 Hsinchu County	156 841	39 561	99 980	3 540	13 760
中 部 地 區 Central Region	2 067 528	575 717	1 256 298	48 418	187 095
臺 中 市 Taichung City	389 495	126 900	223 527	15 207	23 861
苗 栗 縣 Miaoli County	198 711	51 998	122 517	3 850	20 346
臺 中 縣 Taichung County	556 307	160 692	339 466	13 123	43 026
彰 化 縣 Changhua County	472 506	126 903	291 545	7 611	46 447
南 投 縣 Nantou County	184 188	44 040	115 437	4 305	20 406
雲 林 縣 Yunlin County	266 321	65 184	163 806	4 322	33 009
南 部 地 區 Southern Region	2 462 182	710 486	1 454 061	76 909	220 726
嘉 義 市 Chiayi City	106 261	32 012	61 497	3 376	9 376
臺 南 市 Tainan City	290 977	92 691	165 862	10 405	22 019
高 雄 市 Kaohsiung Municipality	592 611	185 465	340 189	23 848	43 109
嘉 義 縣 Chiayi County	207 046	50 688	128 035	3 818	24 505
臺 南 縣 Tainan County	429 174	117 141	256 383	12 470	43 180
高 雄 縣 Kaohsiung County	476 218	138 312	285 499	13 170	39 237
屏 東 縣 Pingtung County	332 765	88 416	199 284	9 331	35 734
澎 湖 縣 Penghu County	27 130	5 761	17 312	491	3 566
東 部 地 區 Eastern Region	194 962	50 967	112 205	7 779	24 011
臺 東 縣 Taitung County	73 329	15 765	44 319	2 751	10 494
花 蓮 縣 Hualien County	121 633	35 202	67 886	5 028	13 517
金 馬 地 區 Kingmen-Matsu Area	16 484	3 469	10 463	114	2 438
金 門 縣 Kingmen County	14 789	3 176	9 331	94	2 188
連 江 縣 Lienkiang County	1 695	293	1 132	20	250

註：本表未含透過行政院勞工委員會引進之外籍勞工。

Table 20 Marital status of population aged 15 years and over in Taiwan-Fukien Area(Cont.)

(3)Female

At the end of December, 2000

Unit : Person

	總 計 Grand total	未 婚 Unmarried	已婚或同居 Married or cohabited	離婚或分居 Divorced or separated	喪 偶 Widowed
按 都 會 區 分 By metropolitan area					
總 計 Grand total	8 537 564	2 519 263	5 055 996	260 011	702 294
大 都 會 區 Main metropolitan area	5 669 580	1 774 740	3 303 877	195 110	395 853
臺北基隆大都會區 Taipei-Keelung	2 657 467	854 956	1 526 249	94 835	181 427
中壢桃園大都會區 Chungli-Taoyuan	639 071	187 141	390 241	20 097	41 592
臺中彰化大都會區 Taichung-Changhwa	812 931	250 990	482 314	25 534	54 093
臺南大都會區 Tainan	487 571	154 719	279 213	16 609	37 030
高雄大都會區 Kaohsiung	1 072 540	326 934	625 860	38 035	81 711
次 都 會 區 Secondary metropolitan area	389 702	112 307	234 765	10 180	32 450
新竹次都會區 Hsinchu	244 630	70 725	148 898	5 878	19 129
嘉義次都會區 Chiayi	145 072	41 582	85 867	4 302	13 321
非 都 會 區 Non-metropolitan area	2 478 282	632 216	1 517 354	54 721	273 991
按 年 齡 分 By age					
總 計 Grand total	8 537 564	2 519 263	5 055 996	260 011	702 294
15-19 歲 15-19 years	903 701	883 158	19 955	492	96
20-24 歲 20-24 years	973 393	800 151	166 707	6 089	446
25-29 歲 25-29 years	870 972	405 247	448 286	15 913	1 526
30-34 歲 30-34 years	913 412	187 387	690 616	30 776	4 633
35-39 歲 35-39 years	946 183	105 084	782 426	46 655	12 018
40-44 歲 40-44 years	893 687	60 831	753 952	54 547	24 357
45-49 歲 45-49 years	801 971	38 904	673 250	47 400	42 417
50-54 歲 50-54 years	534 453	17 431	442 683	24 998	49 341
55-59 歲 55-59 years	408 195	7 205	329 576	12 834	58 580
60-64 歲 60-64 years	392 281	4 601	296 178	8 649	82 853
65 歲以上 65 years and over	899 316	9 264	452 367	11 658	426 027
按 工 作 狀 況 分 By working status					
總 計 Grand total	8 537 564	2 519 263	5 055 996	260 011	702 294
有 工 作 Holding a job	4 134 283	1 264 564	2 563 495	165 292	140 932
農 業 Agriculture	300 849	10 045	253 643	4 014	33 147
工 業 Industry	918 335	245 999	613 198	30 938	28 200
服 務 業 Services	2 915 099	1 008 520	1 696 654	130 340	79 585
無 工 作 Holding no job	4 403 281	1 254 699	2 492 501	94 719	561 362

Note: This table does not include foreign labors introduced by Council of Labor Affairs, Executive Yuan.

表 2 1 臺閩地區十五歲以上人口之工作狀況
(1)總計

中華民國 89 年 12 月底

單位：人

	總 計 Grand total	有 工 作 Holding a job			無 工 作 Holding no job	
		小 計 Sub-total	農 業 Agriculture	工 業 Industry		服 務 業 Services
按 縣 市 別 分 By city/county						
總 計 Grand total	17 334 960	10 172 287	866 085	2 861 176	6 445 026	7 162 673
臺灣地區 Taiwan Area	17 271 742	10 124 826	864 780	2 858 558	6 401 488	7 146 916
北部地區 Northern Region	7 609 590	4 498 557	107 244	1 244 453	3 146 860	3 111 033
臺北市 Taipei Municipality	2 100 194	1 204 382	6 416	132 638	1 065 328	895 812
基隆市 Keelung City	305 598	172 224	1 890	33 546	136 788	133 374
新竹市 Hsinchu City	302 783	172 565	2 979	75 449	94 137	130 218
臺北縣 Taipei County	2 888 014	1 727 197	23 784	501 684	1 201 729	1 160 817
宜蘭縣 Ilan County	345 076	195 297	21 844	49 543	123 910	149 779
桃園縣 Taoyuan County	1 332 661	816 345	31 874	351 790	432 681	516 316
新竹縣 Hsinchu County	335 264	210 547	18 457	99 803	92 287	124 717
中部地區 Central Region	4 195 388	2 497 056	360 076	770 321	1 366 659	1 698 332
臺中市 Taichung City	755 771	438 024	7 410	87 109	343 505	317 747
苗栗縣 Miaoli County	409 973	236 329	30 648	92 141	113 540	173 644
臺中縣 Taichung County	1 139 985	680 972	57 048	265 343	358 581	459 013
彰化縣 Changhua County	957 131	575 598	99 980	203 349	272 269	381 533
南投縣 Nantou County	378 612	225 697	58 698	49 367	117 632	152 915
雲林縣 Yunlin County	553 916	340 436	106 292	73 012	161 132	213 480
南部地區 Southern Region	5 044 951	2 889 623	351 181	806 604	1 731 838	2 155 328
嘉義市 Chiayi City	206 969	109 655	4 056	21 462	84 137	97 314
臺南市 Tainan City	572 380	313 155	7 682	103 341	202 132	259 225
高雄市 Kaohsiung Municipality	1 183 880	657 734	8 813	165 969	482 952	526 146
嘉義縣 Chiayi County	441 011	270 301	84 599	60 643	125 059	170 710
臺南縣 Tainan County	883 785	529 603	87 512	188 286	253 805	354 182
高雄縣 Kaohsiung County	998 663	570 955	58 495	184 656	327 804	427 708
屏東縣 Pingtung County	689 960	400 686	95 958	78 541	226 187	289 274
澎湖縣 Penghu County	68 303	37 534	4 066	3 706	29 762	30 769
東部地區 Eastern Region	421 813	239 590	46 279	37 180	156 131	182 223
臺東縣 Taitung County	162 061	98 295	27 840	12 191	58 264	63 766
花蓮縣 Hualien County	259 752	141 295	18 439	24 989	97 867	118 457
金馬地區 Kingmen-Matsu Area	63 218	47 461	1 305	2 618	43 538	15 757
金門縣 Kingmen County	46 743	32 063	1 193	2 275	28 595	14 680
連江縣 Lienkiang County	16 475	15 398	112	343	14 943	1 077

註：本表未含透過行政院勞工委員會引進之外籍勞工。

Table 21 Working status of population aged 15 years and over in Taiwan-Fukien Area(Cont. 1)

(1)Grand total

At the end of December, 2000

Unit : Person

	總 計 Grand total	有 工 作 Holding a job			無 工 作 Holding no job	
		小 計 Sub-total	農 業 Agriculture	工 業 Industry		服 務 業 Services
按 都 會 區 分 By metropolitan area						
總 計 Grand total	17 334 960	10 172 287	866 085	2 861 176	6 445 026	7 162 673
大 都 會 區 Main metropolitan area	11 323 237	6 585 196	167 510	1 828 656	4 589 030	4 738 041
臺北基隆都會區 Taipei-Keelung	5 228 462	3 063 720	30 598	649 547	2 383 575	2 164 742
中壢桃園都會區 Chungli-Taoyuan	1 327 447	810 791	27 988	351 717	431 086	516 656
臺中彰化都會區 Taichung-Changhwa	1 613 650	949 482	32 153	292 734	624 595	664 168
臺南都會區 Tainan	971 537	540 175	23 791	202 055	314 329	431 362
高雄都會區 Kaohsiung	2 182 141	1 221 028	52 980	332 603	835 445	961 113
次 都 會 區 Secondary metropolitan area	797 298	459 363	28 167	171 555	259 641	337 935
新竹次都會區 Hsinchu	505 862	298 698	13 142	138 458	147 098	207 164
嘉義次都會區 Chiayi	291 436	160 665	15 025	33 097	112 543	130 771
非 都 會 區 Non-metropolitan area	5 214 425	3 127 728	670 408	860 965	1 596 355	2 086 697
按 年 齡 分 By age						
總 計 Grand total	17 334 960	10 172 287	866 085	2 861 176	6 445 026	7 162 673
15-19歲 15-19 years	1 859 104	296 135	7 291	97 282	191 562	1 562 969
20-24歲 20-24 years	1 991 513	1 246 045	20 170	299 051	926 824	745 468
25-29歲 25-29 years	1 758 668	1 390 816	35 696	426 042	929 078	367 852
30-34歲 30-34 years	1 852 870	1 477 096	55 924	449 092	972 080	375 774
35-39歲 35-39 years	1 920 346	1 516 299	75 751	480 556	959 992	404 047
40-44歲 40-44 years	1 808 083	1 397 565	87 887	438 643	871 035	410 518
45-49歲 45-49 years	1 615 740	1 182 738	103 363	346 858	732 517	433 002
50-54歲 50-54 years	1 072 629	692 399	94 620	178 469	419 310	380 230
55-59歲 55-59 years	808 203	415 366	100 952	87 500	226 914	392 837
60-64歲 60-64 years	761 156	280 427	118 269	37 494	124 664	480 729
65歲以上 65 years and over	1 886 648	277 401	166 162	20 189	91 050	1 609 247

Note: This table does not include foreign labors introduced by Council of Labor Affairs, Executive Yuan.

表 2 1 臺閩地區十五歲以上人口之工作狀況(續2)
(2)男性

中華民國 89 年 12 月底

單位：人

	總 計 Grand total	有 工 作 Holding a job			無 工 作 Holding no job	
		小 計 Sub-total	農 業 Agriculture	工 業 Industry		服 務 業 Services
按 縣 市 別 分 By city/county						
總 計 Grand total	8 797 396	6 038 004	565 236	1 942 841	3 529 927	2 759 392
臺灣地區 Taiwan Area	8 750 662	5 996 800	564 257	1 940 556	3 491 987	2 753 862
北部地區 Northern Region	3 813 182	2 607 951	82 674	817 411	1 707 866	1 205 231
臺北市 Taipei Municipality	1 013 576	668 391	5 055	97 644	565 692	345 185
基隆市 Keelung City	156 219	105 444	1 546	24 771	79 127	50 775
新竹市 Hsinchu City	157 158	101 210	2 330	47 464	51 416	55 948
臺北縣 Taipei County	1 434 601	998 161	18 235	337 423	642 503	436 440
宜蘭縣 Ilan County	179 892	122 695	17 135	36 078	69 482	57 197
桃園縣 Taoyuan County	693 313	483 997	24 727	214 570	244 700	209 316
新竹縣 Hsinchu County	178 423	128 053	13 646	59 461	54 946	50 370
中部地區 Central Region	2 127 860	1 492 608	233 462	524 374	734 772	635 252
臺中市 Taichung City	366 276	247 420	5 685	63 512	178 223	118 856
苗栗縣 Miaoli County	211 262	144 768	21 471	59 581	63 716	66 494
臺中縣 Taichung County	583 678	417 577	41 967	177 604	198 006	166 101
彰化縣 Changhua County	484 625	343 125	64 342	134 975	143 808	141 500
南投縣 Nantou County	194 424	136 522	38 839	34 987	62 696	57 902
雲林縣 Yunlin County	287 595	203 196	61 158	53 715	88 323	84 399
南部地區 Southern Region	2 582 769	1 747 841	220 207	567 587	960 047	834 928
嘉義市 Chiayi City	100 708	64 335	2 825	16 076	45 434	36 373
臺南市 Tainan City	281 403	182 594	5 220	71 750	105 624	98 809
高雄市 Kaohsiung Municipality	591 269	390 850	6 722	122 799	261 329	200 419
嘉義縣 Chiayi County	233 965	167 306	51 818	43 294	72 194	66 659
臺南縣 Tainan County	454 611	315 088	52 780	122 325	139 983	139 523
高雄縣 Kaohsiung County	522 445	354 588	37 450	129 261	187 877	167 857
屏東縣 Pingtung County	357 195	244 452	60 128	58 883	125 441	112 743
澎湖縣 Penghu County	41 173	28 628	3 264	3 199	22 165	12 545
東部地區 Eastern Region	226 851	148 400	27 914	31 184	89 302	78 451
臺東縣 Taitung County	88 732	60 545	15 973	10 178	34 394	28 187
花蓮縣 Hualien County	138 119	87 855	11 941	21 006	54 908	50 264
金馬地區 Kingmen-Matsu Area	46 734	41 204	979	2 285	37 940	5 530
金門縣 Kingmen County	31 954	26 883	911	1 977	23 995	5 071
連江縣 Lienkiang County	14 780	14 321	68	308	13 945	459

註：本表未含透過行政院勞工委員會引進之外籍勞工。

Table 21 Working status of population aged 15 years and over in Taiwan-Fukien Area(Cont. 3)

(2)Male

At the end of December, 2000

Unit : Person

	總 計 Grand total	有 工 作 Holding a job			無 工 作 Holding no job	
		小 計 Sub-total	農 業 Agriculture	工 業 Industry		服 務 業 Services
按 都 會 區 分 By metropolitan area						
總 計 Grand total	8 797 396	6 038 004	565 236	1 942 841	3 529 927	2 759 392
大 都 會 區 Main metropolitan area	5 653 657	3 835 795	121 414	1 237 822	2 476 559	1 817 862
臺北基隆都會區 Taipei-Keelung	2 570 995	1 748 365	23 763	448 362	1 276 240	822 630
中壢桃園都會區 Chungli-Taoyuan	688 376	478 531	21 649	214 568	242 314	209 845
臺中彰化都會區 Taichung-Changhua	800 719	554 524	24 950	199 039	330 535	246 195
臺南都會區 Tainan	483 966	316 555	16 102	135 434	165 019	167 411
高雄都會區 Kaohsiung	1 109 601	737 820	34 950	240 419	462 451	371 781
次 都 會 區 Secondary metropolitan area	407 596	271 956	19 723	109 313	142 920	135 640
新竹次都會區 Hsinchu	261 232	174 844	9 892	84 908	80 044	86 388
嘉義次都會區 Chiayi	146 364	97 112	9 831	24 405	62 876	49 252
非 都 會 區 Non-metropolitan area	2 736 143	1 930 253	424 099	595 706	910 448	805 890
按 年 齡 分 By age						
總 計 Grand total	8 797 396	6 038 004	565 236	1 942 841	3 529 927	2 759 392
15-19 歲 15-19 years	955 403	166 980	5 317	64 811	96 852	788 423
20-24 歲 20-24 years	1 018 120	686 235	13 619	173 300	499 316	331 885
25-29 歲 25-29 years	887 696	770 656	25 837	295 026	449 793	117 040
30-34 歲 30-34 years	939 458	856 595	40 229	310 169	506 197	82 863
35-39 歲 35-39 years	974 163	891 071	51 572	323 894	515 605	83 092
40-44 歲 40-44 years	914 396	828 199	56 219	294 031	477 949	86 197
45-49 歲 45-49 years	813 769	720 681	62 905	238 946	418 830	93 088
50-54 歲 50-54 years	538 176	445 915	57 185	129 367	259 363	92 261
55-59 歲 55-59 years	400 008	283 200	62 219	67 726	153 255	116 808
60-64 歲 60-64 years	368 875	192 338	75 719	29 554	87 065	176 537
65 歲以上 65 years and over	987 332	196 134	114 415	16 017	65 702	791 198

Note: This table does not include foreign labors introduced by Council of Labor Affairs, Executive Yuan.

表 2 1 臺閩地區十五歲以上人口之工作狀況(續4)
(3)女性

中華民國 89 年 12 月底

單位：人

	總 計 Grand total	有 工 作 Holding a job			無 工 作 Holding no job	
		小 計 Sub-total	農 業 Agriculture	工 業 Industry		服 務 業 Services
按 縣 市 別 分 By city/county						
總 計 Grand total	8 537 564	4 134 283	300 849	918 335	2 915 099	4 403 281
臺灣地區 Taiwan Area	8 521 080	4 128 026	300 523	918 002	2 909 501	4 393 054
北部地區 Northern Region	3 796 408	1 890 606	24 570	427 042	1 438 994	1 905 802
臺北市 Taipei Municipality	1 086 618	535 991	1 361	34 994	499 636	550 627
基隆市 Keelung City	149 379	66 780	344	8 775	57 661	82 599
新竹市 Hsinchu City	145 625	71 355	649	27 985	42 721	74 270
臺北縣 Taipei County	1 453 413	729 036	5 549	164 261	559 226	724 377
宜蘭縣 Ilan County	165 184	72 602	4 709	13 465	54 428	92 582
桃園縣 Taoyuan County	639 348	332 348	7 147	137 220	187 981	307 000
新竹縣 Hsinchu County	156 841	82 494	4 811	40 342	37 341	74 347
中部地區 Central Region	2 067 528	1 004 448	126 614	245 947	631 887	1 063 080
臺中市 Taichung City	389 495	190 604	1 725	23 597	165 282	198 891
苗栗縣 Miaoli County	198 711	91 561	9 177	32 560	49 824	107 150
臺中縣 Taichung County	556 307	263 395	15 081	87 739	160 575	292 912
彰化縣 Changhua County	472 506	232 473	35 638	68 374	128 461	240 033
南投縣 Nantou County	184 188	89 175	19 859	14 380	54 936	95 013
雲林縣 Yunlin County	266 321	137 240	45 134	19 297	72 809	129 081
南部地區 Southern Region	2 462 182	1 141 782	130 974	239 017	771 791	1 320 400
嘉義市 Chiayi City	106 261	45 320	1 231	5 386	38 703	60 941
臺南市 Tainan City	290 977	130 561	2 462	31 591	96 508	160 416
高雄市 Kaohsiung Municipality	592 611	266 884	2 091	43 170	221 623	325 727
嘉義縣 Chiayi County	207 046	102 995	32 781	17 349	52 865	104 051
臺南縣 Tainan County	429 174	214 515	34 732	65 961	113 822	214 659
高雄縣 Kaohsiung County	476 218	216 367	21 045	55 395	139 927	259 851
屏東縣 Pingtung County	332 765	156 234	35 830	19 658	100 746	176 531
澎湖縣 Penghu County	27 130	8 906	802	507	7 597	18 224
東部地區 Eastern Region	194 962	91 190	18 365	5 996	66 829	103 772
臺東縣 Taitung County	73 329	37 750	11 867	2 013	23 870	35 579
花蓮縣 Hualien County	121 633	53 440	6 498	3 983	42 959	68 193
金馬地區 Kingmen-Matsu Area	16 484	6 257	326	333	5 598	10 227
金門縣 Kingmen County	14 789	5 180	282	298	4 600	9 609
連江縣 Lienkiang County	1 695	1 077	44	35	998	618

註：本表未含透過行政院勞工委員會引進之外籍勞工。

Table 21 Working status of population aged 15 years and over in Taiwan-Fukien Area(Cont.)

(3)Female

At the end of December, 2000

Unit : Person

	總 計 Grand total	有 工 作 Holding a job			無 工 作 Holding no job	
		小 計 Sub-total	農 業 Agriculture	工 業 Industry		服 務 業 Services
按 都 會 區 分 By metropolitan area						
總 計 Grand total	8 537 564	4 134 283	300 849	918 335	2 915 099	4 403 281
大 都 會 區 Main metropolitan area	5 669 580	2 749 401	46 096	590 834	2 112 471	2 920 179
臺北基隆大都會區 Taipei-Keelung	2 657 467	1 315 355	6 835	201 185	1 107 335	1 342 112
中壢桃園大都會區 Chungli-Taoyuan	639 071	332 260	6 339	137 149	188 772	306 811
臺中彰化大都會區 Taichung-Changhwa	812 931	394 958	7 203	93 695	294 060	417 973
臺南大都會區 Tainan	487 571	223 620	7 689	66 621	149 310	263 951
高雄大都會區 Kaohsiung	1 072 540	483 208	18 030	92 184	372 994	589 332
次 都 會 區 Secondary metropolitan area	389 702	187 407	8 444	62 242	116 721	202 295
新竹次都會區 Hsinchu	244 630	123 854	3 250	53 550	67 054	120 776
嘉義次都會區 Chiayi	145 072	63 553	5 194	8 692	49 667	81 519
非 都 會 區 Non-metropolitan area	2 478 282	1 197 475	246 309	265 259	685 907	1 280 807
按 年 齡 分 By age						
總 計 Grand total	8 537 564	4 134 283	300 849	918 335	2 915 099	4 403 281
15-19 歲 15-19 years	903 701	129 155	1 974	32 471	94 710	774 546
20-24 歲 20-24 years	973 393	559 810	6 551	125 751	427 508	413 583
25-29 歲 25-29 years	870 972	620 160	9 859	131 016	479 285	250 812
30-34 歲 30-34 years	913 412	620 501	15 695	138 923	465 883	292 911
35-39 歲 35-39 years	946 183	625 228	24 179	156 662	444 387	320 955
40-44 歲 40-44 years	893 687	569 366	31 668	144 612	393 086	324 321
45-49 歲 45-49 years	801 971	462 057	40 458	107 912	313 687	339 914
50-54 歲 50-54 years	534 453	246 484	37 435	49 102	159 947	287 969
55-59 歲 55-59 years	408 195	132 166	38 733	19 774	73 659	276 029
60-64 歲 60-64 years	392 281	88 089	42 550	7 940	37 599	304 192
65 歲以上 65 years and over	899 316	81 267	51 747	4 172	25 348	818 049

Note: This table does not include foreign labors introduced by Council of Labor Affairs, Executive Yuan.

表 2 2 臺閩地區人口之國籍分布
(1)總計

中華民國 89 年 12 月底

單位：人

	總 計 Grand total	本 國 籍 Nationals	外 國 籍				
			合 計 Total	日 本 Japan	美 國 U.S.A.	東 南 亞 國 家	
						小 計 Sub-total	印 尼 Indonesia
按 縣 市 別 分							
總 計	22 300 929	21 900 504	400 425	11 487	9 261	348 361	74 302
臺灣地區	22 226 879	21 826 809	400 070	11 487	9 260	348 140	74 253
北部地區	9 834 688	9 607 692	226 996	8 405	6 193	194 477	43 671
臺北市	2 624 257	2 565 523	58 734	6 364	4 079	40 915	14 018
基隆市	387 504	383 904	3 600	45	76	2 947	933
新竹市	395 746	382 534	13 212	433	506	11 537	1 810
臺北縣	3 722 082	3 664 961	57 121	775	830	49 918	12 295
宜蘭縣	444 950	439 831	5 119	61	56	4 605	964
桃園縣	1 808 833	1 733 293	75 540	604	439	71 616	11 326
新竹縣	451 316	437 646	13 670	123	207	12 939	2 325
中部地區	5 482 063	5 389 290	92 773	1 328	1 596	83 819	17 102
臺中市	989 047	973 850	15 197	925	1 071	11 459	3 614
苗栗縣	534 366	524 110	10 256	63	80	9 381	2 712
臺中縣	1 510 480	1 483 623	26 857	114	238	24 678	4 238
彰化縣	1 255 332	1 233 648	21 684	113	88	20 740	3 199
南投縣	487 398	481 625	5 773	51	64	5 319	1 191
雲林縣	705 440	692 434	13 006	62	55	12 242	2 148
南部地區	6 378 145	6 302 607	75 538	1 691	1 352	66 027	12 458
嘉義市	266 126	263 303	2 823	63	116	2 284	591
臺南市	725 985	720 226	5 759	237	341	4 675	1 179
高雄市	1 493 806	1 473 956	19 850	1 156	462	16 438	2 881
嘉義縣	552 749	546 308	6 441	15	79	5 775	1 105
臺南縣	1 120 394	1 102 607	17 787	80	75	16 556	1 801
高雄縣	1 262 969	1 248 298	14 671	66	177	13 098	2 715
屏東縣	872 902	865 265	7 637	74	87	6 756	2 049
澎湖縣	83 214	82 644	570	-	15	445	137
東部地區	531 983	527 220	4 763	63	119	3 817	1 022
臺東縣	204 919	203 590	1 329	20	66	1 052	301
花蓮縣	327 064	323 630	3 434	43	53	2 765	721
金馬地區	74 050	73 695	355	-	1	221	49
金門縣	56 275	56 059	216	-	1	135	44
連江縣	17 775	17 636	139	-	-	86	5
按 都 會 區 分							
總 計	22 300 929	21 900 504	400 425	11 487	9 261	348 361	74 302
大都會區	14 571 028	14 297 623	273 405	10 340	7 703	232 081	51 782
臺北基隆大都會區	6 646 503	6 528 994	117 509	7 183	4 983	91 909	26 835
中壢桃園大都會區	1 798 762	1 726 187	72 575	598	431	68 743	10 878
臺中彰化大都會區	2 131 260	2 095 829	35 431	1 019	1 239	30 232	6 481
臺南大都會區	1 238 837	1 223 929	14 908	267	370	13 310	1 997
高雄大都會區	2 755 666	2 722 684	32 982	1 273	680	27 887	5 591
次都會區	1 041 727	1 018 431	23 296	587	812	20 411	4 058
新竹次都會區	669 210	649 798	19 412	518	685	17 188	3 297
嘉義次都會區	372 517	368 633	3 884	69	127	3 223	761
非都會區	6 688 174	6 584 450	103 724	560	746	95 869	18 462

Table 22 Age structure of population in Taiwan-Fukien Area

(1)Grand total

At the end of December, 2000

Unit : Person

Foreigners						
Southeastern Asia countries					其他國家 Other countries	
泰 國 Thailand	菲 律 賓 Philippines	馬 來 西 亞 Malaysia	越 南 Viet Nam	其 他 Others		
143 484	95 491	6 635	25 959	2 490	31 316	By city/county
143 407	95 483	6 632	25 875	2 490	31 183	Grand total
72 557	60 513	4 532	11 175	2 029	17 921	Taiwan Area
11 514	9 953	2 332	1 710	1 388	7 376	Northern Region
856	635	111	396	16	532	Taipei Municipality
2 296	6 527	219	579	106	736	Keelung City
18 517	13 602	1 182	3 990	332	5 598	Hsinchu City
1 709	1 106	34	772	20	397	Taipei County
33 273	23 507	491	2 891	128	2 881	Ilan County
4 392	5 183	163	837	39	401	Taoyuan County
41 600	16 085	992	7 825	215	6 030	Hsinchu County
3 681	2 598	669	823	74	1 742	Central Region
4 830	1 146	43	628	22	732	Taichung City
12 149	5 814	96	2 344	37	1 827	Miaoli County
12 277	3 278	66	1 887	33	743	Taichung County
2 337	678	102	982	29	339	Changhua County
6 326	2 571	16	1 161	20	647	Nantou County
27 986	17 979	1 044	6 334	226	6 468	Yunlin County
966	480	16	228	3	360	Southern Region
1 591	1 211	212	448	34	506	Chiayi City
4 856	7 204	328	1 112	57	1 794	Tainan City
2 439	1 101	125	990	15	572	Kaohsiung Municipality
10 639	2 815	59	1 214	28	1 076	Chiayi County
5 385	3 479	196	1 260	63	1 330	Tainan County
1 953	1 643	106	981	24	720	Kaohsiung County
157	46	2	101	2	110	Pingtung County
1 264	906	64	541	20	764	Penghu County
251	183	9	302	6	191	Eastern Region
1 013	723	55	239	14	573	Taitung County
77	8	3	84	-	133	Hualien County
-	8	3	80	-	80	Kingmen-Matsu Area
77	-	-	4	-	53	Kingmen County
						Lienkiang County
143 484	95 491	6 635	25 959	2 490	31 316	By metropolitan area
91 137	67 105	5 657	14 262	2 138	23 281	Grand total
29 947	23 753	3 624	6 015	1 735	13 434	Main metropolitan area
31 553	22 937	473	2 784	118	2 803	Taipei-Keelung
13 046	7 470	779	2 343	113	2 941	Chungli-Taoyuan
7 287	2 786	260	927	53	961	Taichung-Changhua
9 304	10 159	521	2 193	119	3 142	Tainan
5 203	9 304	296	1 412	138	1 486	Kaohsiung
3 807	8 658	277	1 015	134	1 021	Secondary metropolitan area
1 396	646	19	397	4	465	Hsinchu
47 144	19 082	682	10 285	214	6 549	Chiayi
						Non-metropolitan area

表 2 2 臺閩地區人口之國籍分布(續1)
(2)男性

中華民國 89 年 12 月底

單位：人

	總 計 Grand total	本 國 籍 Nationals	外 國 籍				
			合 計 Total	日 本 Japan	美 國 U.S.A.	東 南 亞 國 家	
						小 計 Sub-total	印 尼 Indonesia
按 縣 市 別 分							
總 計	11 386 084	11 194 238	191 846	7 298	6 190	168 725	12 946
臺灣地區	11 333 696	11 141 962	191 734	7 298	6 189	168 649	12 946
北部地區	4 966 136	4 861 892	104 244	5 298	4 126	88 364	6 979
臺北市	1 280 792	1 257 204	23 588	3 917	2 631	13 627	541
基隆市	198 227	197 318	909	25	51	720	25
新竹市	203 251	198 753	4 498	342	359	3 472	99
臺北縣	1 865 510	1 841 909	23 601	429	594	21 067	1 894
宜蘭縣	232 023	229 815	2 208	32	46	2 069	55
桃園縣	947 711	904 590	43 121	456	317	41 467	4 087
新竹縣	238 622	232 303	6 319	97	128	5 942	278
中部地區	2 805 510	2 756 056	49 454	904	1 053	46 004	2 691
臺中市	486 737	479 987	6 750	613	696	4 656	322
苗栗縣	276 602	271 399	5 203	43	59	4 984	512
臺中縣	778 212	764 172	14 040	75	148	13 532	681
彰化縣	643 346	630 900	12 446	90	62	12 208	452
南投縣	251 117	248 553	2 564	36	49	2 411	97
雲林縣	369 496	361 045	8 451	47	39	8 213	627
南部地區	3 278 202	3 242 181	36 021	1 054	925	32 730	3 216
嘉義市	131 471	130 142	1 329	44	83	1 089	33
臺南市	360 898	358 337	2 561	141	249	1 989	109
高雄市	749 294	742 839	6 455	730	319	4 921	590
嘉義縣	292 646	289 562	3 084	8	54	2 946	155
臺南縣	580 091	569 488	10 603	59	53	10 366	455
高雄縣	662 208	653 685	8 523	33	107	8 139	1 104
屏東縣	452 609	449 349	3 260	39	49	3 098	758
澎湖縣	48 985	48 779	206	-	11	182	12
東部地區	283 848	281 833	2 015	42	85	1 551	60
臺東縣	111 069	110 719	350	15	48	248	6
花蓮縣	172 779	171 114	1 665	27	37	1 303	54
金馬地區	52 388	52 276	112	-	1	76	-
金門縣	36 889	36 859	30	-	1	1	-
連江縣	15 499	15 417	82	-	-	75	-
按 都 會 區 分							
總 計	11 386 084	11 194 238	191 846	7 298	6 190	168 725	12 946
大都會區	7 340 252	7 213 225	127 027	6 445	5 112	107 644	8 883
臺北基隆大都會區	3 299 404	3 252 478	46 926	4 371	3 275	34 243	2 276
中壢桃園大都會區	939 621	898 589	41 032	453	310	39 400	3 839
臺中彰化大都會區	1 070 707	1 053 527	17 180	673	812	14 739	828
臺南大都會區	624 153	615 615	8 538	160	267	7 889	385
高雄大都會區	1 406 367	1 393 016	13 351	788	448	11 373	1 555
次都會區	532 114	523 375	8 739	457	558	7 162	344
新竹次都會區	343 521	336 564	6 957	409	468	5 635	283
嘉義次都會區	188 593	186 811	1 782	48	90	1 527	61
非都會區	3 513 718	3 457 638	56 080	396	520	53 919	3 719

Table 22 Age structure of population in Taiwan-Fukien Area(Cont. 1)

(2)Male

At the end of December, 2000

Unit : Person

Foreigners						
Southeastern Asia countries					其他國家 Other countries	
泰 國 Thailand	菲 律 賓 Philippines	馬 來 西 亞 Malaysia	越 南 Viet Nam	其 他 Others		
117 355	30 788	3 619	2 667	1 350	9 633	By city/county
117 280	30 788	3 618	2 667	1 350	9 598	Grand total
57 434	18 810	2 440	1 538	1 163	6 456	Taiwan Area
10 444	566	1 188	70	818	3 413	Northern Region
508	106	70	7	4	113	Taipei Municipality
1 710	1 298	153	144	68	325	Keelung City
13 888	4 278	610	220	177	1 511	Hsinchu City
1 343	473	10	182	6	61	Taipei County
26 420	9 952	282	656	70	881	Ilan County
3 121	2 137	127	259	20	152	Taoyuan County
36 438	5 531	618	645	81	1 493	Hsinchu County
3 220	511	473	91	39	785	Central Region
4 102	339	20	8	3	117	Taichung City
11 034	1 565	53	188	11	285	Miaoli County
10 159	1 331	19	238	9	86	Taichung County
2 030	216	47	15	6	68	Changhua County
5 893	1 569	6	105	13	152	Nantou County
22 275	6 143	538	462	96	1 312	Yunlin County
910	140	4	1	1	113	Southern Region
1 306	427	118	6	23	182	Chiayi City
3 076	974	181	71	29	485	Tainan City
2 073	582	77	55	4	76	Kaohsiung Municipality
8 497	1 308	20	77	9	125	Chiayi County
4 586	2 248	78	99	24	244	Tainan County
1 682	444	59	150	5	74	Kaohsiung County
145	20	1	3	1	13	Pingtung County
1 133	304	22	22	10	337	Penghu County
216	7	4	12	3	39	Eastern Region
917	297	18	10	7	298	Taitung County
75	-	1	-	-	35	Hualien County
-	-	1	-	-	28	Kingmen-Matsu Area
75	-	-	-	-	7	Kingmen County
						Lienkiang County
117 355	30 788	3 619	2 667	1 350	9 633	By metropolitan area
73 347	19 896	3 047	1 278	1 193	7 826	Grand total
23 956	4 851	1 868	294	998	5 037	Main metropolitan area
25 009	9 582	267	639	64	869	Taipei-Keelung
11 551	1 613	524	174	49	956	Chungli-Taoyuan
6 064	1 243	136	31	30	222	Taichung-Changhua
6 767	2 607	252	140	52	742	Tainan
3 905	2 357	191	281	84	562	Kaohsiung
2 649	2 160	185	275	83	445	Secondary metropolitan area
1 256	197	6	6	1	117	Hsinchu
40 103	8 535	381	1 108	73	1 245	Chiayi
						Non-metropolitan area

表 2 2 臺閩地區人口之國籍分布(續完)
(3)女性

中華民國 89 年 12 月底

單位：人

	總 計 Grand total	本 國 籍 Nationals	外 國 籍				
			合 計 Total	日 本 Japan	美 國 U.S.A.	東 南 亞 國 家	
						小 計 Sub-total	印 尼 Indonesia
按 縣 市 別 分							
總 計	10 914 845	10 706 266	208 579	4 189	3 071	179 636	61 356
臺灣地區	10 893 183	10 684 847	208 336	4 189	3 071	179 491	61 307
北部地區	4 868 552	4 745 800	122 752	3 107	2 067	106 113	36 692
臺北市	1 343 465	1 308 319	35 146	2 447	1 448	27 288	13 477
基隆市	189 277	186 586	2 691	20	25	2 227	908
新竹市	192 495	183 781	8 714	91	147	8 065	1 711
臺北縣	1 856 572	1 823 052	33 520	346	236	28 851	10 401
宜蘭縣	212 927	210 016	2 911	29	10	2 536	909
桃園縣	861 122	828 703	32 419	148	122	30 149	7 239
新竹縣	212 694	205 343	7 351	26	79	6 997	2 047
中部地區	2 676 553	2 633 234	43 319	424	543	37 815	14 411
臺中市	502 310	493 863	8 447	312	375	6 803	3 292
苗栗縣	257 764	252 711	5 053	20	21	4 397	2 200
臺中縣	732 268	719 451	12 817	39	90	11 146	3 557
彰化縣	611 986	602 748	9 238	23	26	8 532	2 747
南投縣	236 281	233 072	3 209	15	15	2 908	1 094
雲林縣	335 944	331 389	4 555	15	16	4 029	1 521
南部地區	3 099 943	3 060 426	39 517	637	427	33 297	9 242
嘉義市	134 655	133 161	1 494	19	33	1 195	558
臺南市	365 087	361 889	3 198	96	92	2 686	1 070
高雄市	744 512	731 117	13 395	426	143	11 517	2 291
嘉義縣	260 103	256 746	3 357	7	25	2 829	950
臺南縣	540 303	533 119	7 184	21	22	6 190	1 346
高雄縣	600 761	594 613	6 148	33	70	4 959	1 611
屏東縣	420 293	415 916	4 377	35	38	3 658	1 291
澎湖縣	34 229	33 865	364	-	4	263	125
東部地區	248 135	245 387	2 748	21	34	2 266	962
臺東縣	93 850	92 871	979	5	18	804	295
花蓮縣	154 285	152 516	1 769	16	16	1 462	667
金馬地區	21 662	21 419	243	-	-	145	49
金門縣	19 386	19 200	186	-	-	134	44
連江縣	2 276	2 219	57	-	-	11	5
按 都 會 區 分							
總 計	10 914 845	10 706 266	208 579	4 189	3 071	179 636	61 356
大都會區	7 230 776	7 084 398	146 378	3 895	2 591	124 437	42 899
臺北基隆大都會區	3 347 099	3 276 516	70 583	2 812	1 708	57 666	24 559
中壢桃園大都會區	859 141	827 598	31 543	145	121	29 343	7 039
臺中彰化大都會區	1 060 553	1 042 302	18 251	346	427	15 493	5 653
臺南大都會區	614 684	608 314	6 370	107	103	5 421	1 612
高雄大都會區	1 349 299	1 329 668	19 631	485	232	16 514	4 036
次都會區	509 613	495 056	14 557	130	254	13 249	3 714
新竹次都會區	325 689	313 234	12 455	109	217	11 553	3 014
嘉義次都會區	183 924	181 822	2 102	21	37	1 696	700
非都會區	3 174 456	3 126 812	47 644	164	226	41 950	14 743

Table 22 Age structure of population in Taiwan-Fukien Area(Cont.)

(3)Female

At the end of December, 2000

Unit : Person

Foreigners						
Southeastern Asia countries					其他國家 Other countries	
泰 國 Thailand	菲 律 賓 Philippines	馬 來 西 亞 Malaysia	越 南 Viet Nam	其 他 Others		
26 129	64 703	3 016	23 292	1 140	21 683	By city/county
26 127	64 695	3 014	23 208	1 140	21 585	Grand total
15 123	41 703	2 092	9 637	866	11 465	Taiwan Area
1 070	9 387	1 144	1 640	570	3 963	Northern Region
348	529	41	389	12	419	Taipei Municipality
586	5 229	66	435	38	411	Keelung City
4 629	9 324	572	3 770	155	4 087	Hsinchu City
366	633	24	590	14	336	Taipei County
6 853	13 555	209	2 235	58	2 000	Ilan County
1 271	3 046	36	578	19	249	Taoyuan County
5 162	10 554	374	7 180	134	4 537	Hsinchu County
461	2 087	196	732	35	957	Central Region
728	807	23	620	19	615	Taichung City
1 115	4 249	43	2 156	26	1 542	Miaoli County
2 118	1 947	47	1 649	24	657	Taichung County
307	462	55	967	23	271	Changhua County
433	1 002	10	1 056	7	495	Nantou County
5 711	11 836	506	5 872	130	5 156	Yunlin County
56	340	12	227	2	247	Southern Region
285	784	94	442	11	324	Chiayi City
1 780	6 230	147	1 041	28	1 309	Tainan City
366	519	48	935	11	496	Kaohsiung Municipality
2 142	1 507	39	1 137	19	951	Chiayi County
799	1 231	118	1 161	39	1 086	Tainan County
271	1 199	47	831	19	646	Kaohsiung County
12	26	1	98	1	97	Pingtung County
131	602	42	519	10	427	Penghu County
35	176	5	290	3	152	Eastern Region
96	426	37	229	7	275	Taitung County
2	8	2	84	-	98	Hualien County
-	8	2	80	-	52	Kingmen-Matsu Area
2	-	-	4	-	46	Kingmen County
						Lienkiang County
26 129	64 703	3 016	23 292	1 140	21 683	By metropolitan area
17 790	47 209	2 610	12 984	945	15 455	Grand total
5 991	18 902	1 756	5 721	737	8 397	Main metropolitan area
6 544	13 355	206	2 145	54	1 934	Taipei-Keelung
1 495	5 857	255	2 169	64	1 985	Chungli-Taoyuan
1 223	1 543	124	896	23	739	Taichung-Changhua
2 537	7 552	269	2 053	67	2 400	Tainan
1 298	6 947	105	1 131	54	924	Kaohsiung
1 158	6 498	92	740	51	576	Secondary metropolitan area
140	449	13	391	3	348	Hsinchu
7 041	10 547	301	9 177	141	5 304	Chiayi
						Non-metropolitan area

表 2 3 臺閩地區外籍人士之年齡結構
(1)總計

中華民國 89 年 12 月底

單位：人

	總 計 Grand total	未 滿 1 5 歲 Under 15 years	1 5 - 2 4 歲 15-24 years	2 5 - 3 4 歲 25-34 years
按 縣 市 別 分				
總 計	400 425	10 386	84 168	227 419
臺灣地區	400 070	10 379	84 060	227 286
北部地區	226 996	7 359	46 658	128 181
臺北市	58 734	4 793	6 606	27 603
基隆市	3 600	79	703	2 135
新竹市	13 212	432	3 494	7 483
臺北縣	57 121	1 228	12 471	33 133
宜蘭縣	5 119	64	985	2 881
桃園縣	75 540	584	18 770	46 749
新竹縣	13 670	179	3 629	8 197
中部地區	92 773	1 331	19 587	53 677
臺中市	15 197	814	2 499	8 063
苗栗縣	10 256	90	2 288	5 828
臺中縣	26 857	224	6 004	16 053
彰化縣	21 684	89	5 124	13 668
南投縣	5 773	63	1 510	3 126
雲林縣	13 006	51	2 162	6 939
南部地區	75 538	1 547	17 090	43 010
嘉義市	2 823	88	418	1 430
臺南市	5 759	274	1 151	3 132
高雄市	19 850	687	4 380	10 793
嘉義縣	6 441	74	1 732	3 544
臺南縣	17 787	99	4 134	10 855
高雄縣	14 671	223	3 397	8 653
屏東縣	7 637	98	1 711	4 355
澎湖縣	570	4	167	248
東部地區	4 763	142	725	2 418
臺東縣	1 329	53	287	610
花蓮縣	3 434	89	438	1 808
金馬地區	355	7	108	133
金門縣	216	5	91	74
連江縣	139	2	17	59

Table 23 Age structure of foreign population in Taiwan-Fukien Area

(1)Grand total

At the end of December, 2000

Unit : Person

3 5 - 4 4 歲 35-44 years	4 5 - 5 4 歲 45-54 years	5 5 - 6 4 歲 55-64 years	6 5 歲 以 上 65 years and over	
63 144	10 960	3 120	1 228	By city/county
				Grand total
63 069	10 936	3 116	1 224	Taiwan Area
35 015	6 867	2 126	790	Northern Region
14 273	3 811	1 231	417	Taipei Municipality
529	99	34	21	Keelung City
1 414	281	82	26	Hsinchu City
8 439	1 311	345	194	Taipei County
1 012	133	23	21	Ilan County
7 931	1 075	351	80	Taoyuan County
1 417	157	60	31	Hsinchu County
15 449	2 121	443	165	Central Region
2 830	694	217	80	Taichung City
1 704	298	35	13	Miaoli County
3 999	454	100	23	Taichung County
2 552	192	38	21	Changhua County
931	110	17	16	Nantou County
3 433	373	36	12	Yunlin County
11 485	1 705	474	227	Southern Region
745	97	32	13	Chiayi City
946	171	57	28	Tainan City
3 032	650	215	93	Kaohsiung Municipality
975	89	18	9	Chiayi County
2 380	245	54	20	Tainan County
2 017	287	62	32	Kaohsiung County
1 265	143	34	31	Pingtung County
125	23	2	1	Penghu County
1 120	243	73	42	Eastern Region
266	61	33	19	Taitung County
854	182	40	23	Hualien County
75	24	4	4	Kingmen-Matsu Area
26	14	4	2	Kingmen County
49	10	-	2	Lienkiang County

表 2 3 臺閩地區外籍人士之年齡結構(續1)
(1)總計

中華民國 89 年 12 月底

單位：人

	總 計 Grand total	未 滿 1 5 歲 Under 15 years	1 5 - 2 4 歲 15-24 years	2 5 - 3 4 歲 25-34 years
按 都 會 區 分				
總 計	400 425	10 386	84 168	227 419
大 都 會 區	273 405	8 950	55 047	154 255
臺北基隆大都會區	117 509	6 099	19 346	61 633
中壢桃園大都會區	72 575	569	18 027	44 889
臺中彰化大都會區	35 431	1 001	7 179	20 476
臺南大都會區	14 908	333	3 196	8 757
高雄大都會區	32 982	948	7 299	18 500
次 都 會 區	23 296	670	5 638	13 162
新竹次都會區	19 412	569	4 911	11 203
嘉義次都會區	3 884	101	727	1 959
非 都 會 區	103 724	766	23 483	60 002
按 國 籍 分				
總 計	400 425	10 386	84 168	227 419
日本	11 487	2 504	647	2 172
美國	9 261	3 680	1 582	1 153
東南亞國家	348 361	1 904	75 127	211 436
印尼	74 302	374	10 021	58 377
泰國	143 484	103	29 596	80 184
菲律賓	95 491	251	17 905	60 551
馬來西亞	6 635	650	3 114	1 696
越南	25 959	107	14 182	9 751
其他	2 490	419	309	877
其他國家	31 316	2 298	6 812	12 658

Table 23 Age structure of foreign population in Taiwan-Fukien Area(Cont. 1)

(1)Grand total

At the end of December, 2000

Unit : Person

3 5 - 4 4 歲 35-44 years	4 5 - 5 4 歲 45-54 years	5 5 - 6 4 歲 55-64 years	6 5 歲 以 上 65 years and over	
				By metropolitan area
63 144	10 960	3 120	1 228	Grand total
43 105	8 479	2 593	976	Main metropolitan area
22 989	5 204	1 607	631	Taipei-Keelung
7 614	1 059	338	79	Chungli-Taoyuan
5 435	968	277	95	Taichung-Changhwa
2 190	310	82	40	Tainan
4 877	938	289	131	Kaohsiung
3 110	507	152	57	Secondary metropolitan area
2 178	390	117	44	Hsinchu
932	117	35	13	Chiayi
16 929	1 974	375	195	Non-metropolitan area
				By metropolitan area
63 144	10 960	3 120	1 228	Grand total
2 567	2 118	1 169	310	Japan
1 268	941	442	195	United States of America
54 005	5 171	485	233	Southeastern Asia countries
4 599	761	114	56	Indonesia
31 043	2 476	67	15	Thailand
15 251	1 338	143	52	Philippines
800	263	77	35	Malaysia
1 758	103	26	32	Viet Nam
554	230	58	43	Others
5 304	2 730	1 024	490	Other countries

表 2 3 臺閩地區外籍人士之年齡結構(續2)
(2)男性

中華民國 89 年 12 月底

單位：人

	總 計 Grand total	未 滿 1 5 歲 Under 15 years	1 5 - 2 4 歲 15-24 years	2 5 - 3 4 歲 25-34 years
按 縣 市 別 分				
總 計	191 846	5 912	37 494	101 655
臺灣地區	191 734	5 909	37 482	101 618
北部地區	104 244	4 192	20 870	53 557
臺北市	23 588	2 717	2 854	6 746
基隆市	909	41	171	414
新竹市	4 498	284	828	2 295
臺北縣	23 601	676	5 127	12 544
宜蘭縣	2 208	37	362	1 129
桃園縣	43 121	347	10 082	26 559
新竹縣	6 319	90	1 446	3 870
中部地區	49 454	749	9 438	27 187
臺中市	6 750	460	1 371	2 858
苗栗縣	5 203	55	996	2 793
臺中縣	14 040	133	2 767	8 271
彰化縣	12 446	51	2 862	7 758
南投縣	2 564	26	471	1 333
雲林縣	8 451	24	971	4 174
南部地區	36 021	886	6 955	19 978
嘉義市	1 329	55	127	505
臺南市	2 561	182	563	1 217
高雄市	6 455	400	1 129	2 764
嘉義縣	3 084	42	596	1 748
臺南縣	10 603	59	2 099	6 631
高雄縣	8 523	100	1 764	5 207
屏東縣	3 260	46	648	1 838
澎湖縣	206	2	29	68
東部地區	2 015	82	219	896
臺東縣	350	39	28	111
花蓮縣	1 665	43	191	785
金馬地區	112	3	12	37
金門縣	30	2	5	10
連江縣	82	1	7	27

Table 23 Age structure of foreign population in Taiwan-Fukien Area(Cont. 2)

(2)Male

At the end of December, 2000

Unit : Person

3 5 - 4 4 歲 35-44 years	4 5 - 5 4 歲 45-54 years	5 5 - 6 4 歲 55-64 years	6 5 歲 以上 65 years and over	
				By city/county
37 823	6 458	1 895	609	Grand total
37 780	6 443	1 894	608	Taiwan Area
19 838	4 076	1 320	391	Northern Region
7 779	2 462	802	228	Taipei Municipality
215	41	18	9	Keelung City
833	193	55	10	Hsinchu City
4 361	644	170	79	Taipei County
592	69	12	7	Ilan County
5 269	599	225	40	Taoyuan County
789	68	38	18	Hsinchu County
10 379	1 332	276	93	Central Region
1 420	430	162	49	Taichung City
1 160	179	16	4	Miaoli County
2 596	219	39	15	Taichung County
1 631	108	23	13	Changhua County
639	75	12	8	Nantou County
2 933	321	24	4	Yunlin County
6 939	907	257	99	Southern Region
545	72	17	8	Chiayi City
455	92	39	13	Tainan City
1 608	387	131	36	Kaohsiung Municipality
637	50	9	2	Chiayi County
1 664	116	25	9	Tainan County
1 298	116	22	16	Kaohsiung County
641	59	13	15	Pingtung County
91	15	1	-	Penghu County
624	128	41	25	Eastern Region
126	25	14	7	Taitung County
498	103	27	18	Hualien County
43	15	1	1	Kingmen-Matsu Area
5	6	1	1	Kingmen County
38	9	-	-	Lienkiang County

表 2 3 臺閩地區外籍人士之年齡結構(續3)
(2)男性

中華民國 89 年 12 月底

單位：人

	總 計 Grand total	未 滿 1 5 歲 Under 15 years	1 5 - 2 4 歲 15-24 years	2 5 - 3 4 歲 25-34 years
按 都 會 區 分				
總 計	191 846	5 912	37 494	101 655
大 都 會 區	127 027	5 084	25 361	65 341
臺北基隆大都會區	46 926	3 433	7 893	18 973
中壢桃園大都會區	41 032	338	9 577	25 243
臺中彰化大都會區	17 180	574	3 599	9 218
臺南大都會區	8 538	217	1 733	4 996
高雄大都會區	13 351	522	2 559	6 911
次 都 會 區	8 739	421	1 587	4 438
新竹次都會區	6 957	358	1 379	3 705
嘉義次都會區	1 782	63	208	733
非 都 會 區	56 080	407	10 546	31 876
按 國 籍 分				
總 計	191 846	5 912	37 494	101 655
日本	7 298	1 310	293	1 154
美國	6 190	2 375	1 049	833
東南亞國家	168 725	947	34 743	96 977
印尼	12 946	153	4 066	7 825
泰國	117 355	55	22 567	64 964
菲律賓	30 788	137	5 345	21 335
馬來西亞	3 619	359	1 747	912
越南	2 667	28	849	1 513
其他	1 350	215	169	428
其他國家	9 633	1 280	1 409	2 691

Table 23 Age structure of foreign population in Taiwan-Fukien Area(Cont. 3)

(2)Male

At the end of December, 2000

Unit : Person

3 5 - 4 4 歲 35-44 years	4 5 - 5 4 歲 45-54 years	5 5 - 6 4 歲 55-64 years	6 5 歲 以上 65 years and over	
				By metropolitan area
37 823	6 458	1 895	609	Grand total
24 233	4 931	1 596	481	Main metropolitan area
12 180	3 141	990	316	Taipei-Keelung
5 031	588	217	38	Chungli-Taoyuan
2 994	554	185	56	Taichung-Changhwa
1 373	159	45	15	Tainan
2 655	489	159	56	Kaohsiung
1 845	324	96	28	Secondary metropolitan area
1 174	243	78	20	Hsinchu
671	81	18	8	Chiayi
11 745	1 203	203	100	Non-metropolitan area
				By metropolitan area
37 823	6 458	1 895	609	Grand total
1 668	1 731	945	197	Japan
869	632	300	132	United States of America
32 882	2 933	174	69	Southeastern Asia countries
763	111	17	11	Indonesia
27 507	2 214	41	7	Thailand
3 636	288	32	15	Philippines
392	152	46	11	Malaysia
262	6	5	4	Viet Nam
322	162	33	21	Others
2 404	1 162	476	211	Other countries

表 2 3 臺閩地區外籍人士之年齡結構(續4)
(3)女性

中華民國 89 年 12 月底

單位：人

	總 計 Grand total	未 滿 1 5 歲 Under 15 years	1 5 - 2 4 歲 15-24 years	2 5 - 3 4 歲 25-34 years
按 縣 市 別 分				
總 計	208 579	4 474	46 674	125 764
臺 灣 地 區	208 336	4 470	46 578	125 668
北 部 地 區	122 752	3 167	25 788	74 624
臺 北 市	35 146	2 076	3 752	20 857
基 隆 市	2 691	38	532	1 721
新 竹 市	8 714	148	2 666	5 188
臺 北 縣	33 520	552	7 344	20 589
宜 蘭 縣	2 911	27	623	1 752
桃 園 縣	32 419	237	8 688	20 190
新 竹 縣	7 351	89	2 183	4 327
中 部 地 區	43 319	582	10 149	26 490
臺 中 市	8 447	354	1 128	5 205
苗 栗 縣	5 053	35	1 292	3 035
臺 中 縣	12 817	91	3 237	7 782
彰 化 縣	9 238	38	2 262	5 910
南 投 縣	3 209	37	1 039	1 793
雲 林 縣	4 555	27	1 191	2 765
南 部 地 區	39 517	661	10 135	23 032
嘉 義 市	1 494	33	291	925
臺 南 市	3 198	92	588	1 915
高 雄 市	13 395	287	3 251	8 029
嘉 義 縣	3 357	32	1 136	1 796
臺 南 縣	7 184	40	2 035	4 224
高 雄 縣	6 148	123	1 633	3 446
屏 東 縣	4 377	52	1 063	2 517
澎 湖 縣	364	2	138	180
東 部 地 區	2 748	60	506	1 522
臺 東 縣	979	14	259	499
花 蓮 縣	1 769	46	247	1 023
金 馬 地 區	243	4	96	96
金 門 縣	186	3	86	64
連 江 縣	57	1	10	32

Table 23 Age structure of foreign population in Taiwan-Fukien Area(Cont. 4)

(3)Female

At the end of December, 2000

Unit : Person

3 5 - 4 4 歲 35-44 years	4 5 - 5 4 歲 45-54 years	5 5 - 6 4 歲 55-64 years	6 5 歲 以上 65 years and over	
				By city/county
25 321	4 502	1 225	619	Grand total
25 289	4 493	1 222	616	Taiwan Area
15 177	2 791	806	399	Northern Region
6 494	1 349	429	189	Taipei Municipality
314	58	16	12	Keelung City
581	88	27	16	Hsinchu City
4 078	667	175	115	Taipei County
420	64	11	14	Ilan County
2 662	476	126	40	Taoyuan County
628	89	22	13	Hsinchu County
5 070	789	167	72	Central Region
1 410	264	55	31	Taichung City
544	119	19	9	Miaoli County
1 403	235	61	8	Taichung County
921	84	15	8	Changhua County
292	35	5	8	Nantou County
500	52	12	8	Yunlin County
4 546	798	217	128	Southern Region
200	25	15	5	Chiayi City
491	79	18	15	Tainan City
1 424	263	84	57	Kaohsiung Municipality
338	39	9	7	Chiayi County
716	129	29	11	Tainan County
719	171	40	16	Kaohsiung County
624	84	21	16	Pingtung County
34	8	1	1	Penghu County
496	115	32	17	Eastern Region
140	36	19	12	Taitung County
356	79	13	5	Hualien County
32	9	3	3	Kingmen-Matsu Area
21	8	3	1	Kingmen County
11	1	-	2	Lienkiang County

表 2 3 臺閩地區外籍人士之年齡結構(續完)
(3)女性

中華民國 89 年 12 月底

單位：人

	總 計 Grand total	未 滿 1 5 歲 Under 15 years	1 5 - 2 4 歲 15-24 years	2 5 - 3 4 歲 25-34 years
按 都 會 區 分				
總 計	208 579	4 474	46 674	125 764
大 都 會 區	146 378	3 866	29 686	88 914
臺北基隆大都會區	70 583	2 666	11 453	42 660
中壢桃園大都會區	31 543	231	8 450	19 646
臺中彰化大都會區	18 251	427	3 580	11 258
臺南大都會區	6 370	116	1 463	3 761
高雄大都會區	19 631	426	4 740	11 589
次 都 會 區	14 557	249	4 051	8 724
新竹次都會區	12 455	211	3 532	7 498
嘉義次都會區	2 102	38	519	1 226
非 都 會 區	47 644	359	12 937	28 126
按 國 籍 分				
總 計	208 579	4 474	46 674	125 764
日本	4 189	1 194	354	1 018
美國	3 071	1 305	533	320
東南亞國家	179 636	957	40 384	114 459
印尼	61 356	221	5 955	50 552
泰國	26 129	48	7 029	15 220
菲律賓	64 703	114	12 560	39 216
馬來西亞	3 016	291	1 367	784
越南	23 292	79	13 333	8 238
其他	1 140	204	140	449
其他國家	21 683	1 018	5 403	9 967

Table 23 Age structure of foreign population in Taiwan-Fukien Area(Cont.)

(3)Female

At the end of December, 2000

Unit : Person

3 5 - 4 4 歲 35-44 years	4 5 - 5 4 歲 45-54 years	5 5 - 6 4 歲 55-64 years	6 5 歲 以上 65 years and over	
				By metropolitan area
25 321	4 502	1 225	619	Grand total
18 872	3 548	997	495	Main metropolitan area
10 809	2 063	617	315	Taipei-Keelung
2 583	471	121	41	Chungli-Taoyuan
2 441	414	92	39	Taichung-Changhwa
817	151	37	25	Tainan
2 222	449	130	75	Kaohsiung
1 265	183	56	29	Secondary metropolitan area
1 004	147	39	24	Hsinchu
261	36	17	5	Chiayi
5 184	771	172	95	Non-metropolitan area
				By metropolitan area
25 321	4 502	1 225	619	Grand total
899	387	224	113	Japan
399	309	142	63	United States of America
21 123	2 238	311	164	Southeastern Asia countries
3 836	650	97	45	Indonesia
3 536	262	26	8	Thailand
11 615	1 050	111	37	Philippines
408	111	31	24	Malaysia
1 496	97	21	28	Viet Nam
232	68	25	22	Others
2 900	1 568	548	279	Other countries

表 2 4 臺閩地區十五歲以上外籍人士之工作狀況
(1)總計

中華民國 89 年 12 月底

單位：人

	總 計 Grand total	有 工 作 Holding a job			無 工 作 Holding no job	
		小 計 Sub-total	農 業 Agriculture	工 業 Industry		服 務 業 Services
按 縣 市 別 分 By city/county						
總 計 Grand total	390 039	326 737	1 692	224 019	101 026	63 302
臺 灣 地 區 Taiwan Area	389 691	326 610	1 691	223 941	100 978	63 081
北 部 地 區 Northern Region	219 637	187 355	446	125 108	61 801	32 282
臺 北 市 Taipei Municipality	53 941	42 850	31	13 523	29 296	11 091
基 隆 市 Keelung City	3 521	2 461	22	1 049	1 390	1 060
新 竹 市 Hsinchu City	12 780	11 704	6	9 054	2 644	1 076
臺 北 縣 Taipei County	55 893	44 821	63	29 011	15 747	11 072
宜 蘭 縣 Ilan County	5 055	3 984	289	2 233	1 462	1 071
桃 園 縣 Taoyuan County	74 956	69 288	12	60 081	9 195	5 668
新 竹 縣 Hsinchu County	13 491	12 247	23	10 157	2 067	1 244
中 部 地 區 Central Region	91 442	76 846	220	54 189	22 437	14 596
臺 中 市 Taichung City	14 383	11 439	5	4 645	6 789	2 944
苗 栗 縣 Miaoli County	10 166	8 496	29	6 368	2 099	1 670
臺 中 縣 Taichung County	26 633	22 690	65	16 478	6 147	3 943
彰 化 縣 Changhua County	21 595	19 019	37	14 902	4 080	2 576
南 投 縣 Nantou County	5 710	4 054	35	2 621	1 398	1 656
雲 林 縣 Yunlin County	12 955	11 148	49	9 175	1 924	1 807
南 部 地 區 Southern Region	73 991	58 984	969	42 976	15 039	15 007
嘉 義 市 Chiayi City	2 735	2 166	2	1 124	1 040	569
臺 南 市 Tainan City	5 485	4 206	13	2 151	2 042	1 279
高 雄 市 Kaohsiung Municipality	19 163	16 084	285	11 166	4 633	3 079
嘉 義 縣 Chiayi County	6 367	4 446	38	3 226	1 182	1 921
臺 南 縣 Tainan County	17 688	15 336	38	13 331	1 967	2 352
高 雄 縣 Kaohsiung County	14 448	11 544	103	9 054	2 387	2 904
屏 東 縣 Pingtung County	7 539	4 919	454	2 780	1 685	2 620
澎 湖 縣 Penghu County	566	283	36	144	103	283
東 部 地 區 Eastern Region	4 621	3 425	56	1 668	1 701	1 196
臺 東 縣 Taitung County	1 276	762	36	225	501	514
花 蓮 縣 Hualien County	3 345	2 663	20	1 443	1 200	682
金 馬 地 區 Kingmen-Matsu Area	348	127	1	78	48	221
金 門 縣 Kingmen County	211	36	1	3	32	175
連 江 縣 Lienkiang County	137	91	-	75	16	46

Table 24 Working status of foreign population aged 15 years and over
in Taiwan-Fukien Area-- (1)Grand total(Cont. 1)

At the end of December, 2000

Unit : Person

	總計 Grand total	有工作 Holding a job			無工作 Holding no job	
		小計 Sub-total	農業 Agriculture	工業 Industry		服務業 Services
按都會區分 By metropolitan area						
總計 Grand total	390 039	326 737	1 692	224 019	101 026	63 302
大都會區 Main metropolitan area	264 455	222 187	542	145 367	76 278	42 268
臺北基隆大都會區 Taipei-Keelung	111 410	88 371	115	42 096	46 160	23 039
中壢桃園大都會區 Chungli-Taoyuan	72 006	66 517	12	57 580	8 925	5 489
臺中彰化大都會區 Taichung-Changhwa	34 430	28 872	13	17 865	10 994	5 558
臺南大都會區 Tainan	14 575	12 271	36	9 384	2 851	2 304
高雄大都會區 Kaohsiung	32 034	26 156	366	18 442	7 348	5 878
次都會區 Secondary metropolitan area	22 626	19 874	33	14 551	5 290	2 752
新竹次都會區 Hsinchu	18 843	17 010	28	12 893	4 089	1 833
嘉義次都會區 Chiayi	3 783	2 864	5	1 658	1 201	919
非都會區 Non-metropolitan area	102 958	84 676	1 117	64 101	19 458	18 282
按年齡分 By age						
總計 Grand total	390 039	326 737	1 692	224 019	101 026	63 302
15-24 歲 15-24 years	84 168	55 932	566	52 752	2 614	28 236
25-34 歲 25-34 years	227 419	204 237	886	130 815	72 536	23 182
35-44 歲 35-44 years	63 144	56 123	171	35 666	20 286	7 021
45-54 歲 45-54 years	10 960	7 965	45	3 903	4 017	2 995
55-64 歲 55-64 years	3 120	1 985	17	769	1 199	1 135
65 歲以上 65 years and over	1 228	495	7	114	374	733
按國籍分 By metropolitan area						
總計 Grand total	390 039	326 737	1 692	224 019	101 026	63 302
日本 Japan	8 983	5 766	26	2 781	2 959	3 217
美國 United States of America	5 581	3 449	11	507	2 931	2 132
東南亞國家 Southeastern Asia countries	346 457	308 970	1 479	218 568	88 923	37 487
印尼 Indonesia	73 928	65 719	600	13 479	51 640	8 209
泰國 Thailand	143 381	140 228	37	135 737	4 454	3 153
菲律賓 Philippines	95 240	91 968	554	63 553	27 861	3 272
馬來西亞 Malaysia	5 985	1 738	7	592	1 139	4 247
越南 Viet Nam	25 852	7 993	273	4 957	2 763	17 859
其他 Others	2 071	1 324	8	250	1 066	747
其他國家 Other countries	29 018	8 552	176	2 163	6 213	20 466

表 2 4 臺閩地區十五歲以上外籍人士之工作狀況(續2)
(2)男性

中華民國 89 年 12 月底

單位：人

	總 計 Grand total	有 工 作 Holding a job			無 工 作 Holding no job	
		小 計 Sub-total	農 業 Agriculture	工 業 Industry		服 務 業 Services
按 縣 市 別 分 By city/county						
總 計 Grand total	185 934	177 048	1 254	162 560	13 234	8 886
臺 灣 地 區 Taiwan Area	185 825	176 958	1 254	162 482	13 222	8 867
北 部 地 區 Northern Region	100 052	94 080	393	84 946	8 741	5 972
臺 北 市 Taipei Municipality	20 871	18 035	26	12 438	5 571	2 836
基 隆 市 Keelung City	868	730	19	592	119	138
新 竹 市 Hsinchu City	4 214	3 997	4	3 739	254	217
臺 北 縣 Taipei County	22 925	21 025	46	19 486	1 493	1 900
宜 蘭 縣 Ilan County	2 171	2 099	282	1 738	79	72
桃 園 縣 Taoyuan County	42 774	42 057	7	40 972	1 078	717
新 竹 縣 Hsinchu County	6 229	6 137	9	5 981	147	92
中 部 地 區 Central Region	48 705	47 223	52	44 645	2 526	1 482
臺 中 市 Taichung City	6 290	5 334	3	4 177	1 154	956
苗 栗 縣 Miaoli County	5 148	5 100	9	4 946	145	48
臺 中 縣 Taichung County	13 907	13 700	32	12 901	767	207
彰 化 縣 Changhwa County	12 395	12 315	2	12 062	251	80
南 投 縣 Nantou County	2 538	2 403	5	2 292	106	135
雲 林 縣 Yunlin County	8 427	8 371	1	8 267	103	56
南 部 地 區 Southern Region	35 135	33 840	802	31 279	1 759	1 295
嘉 義 市 Chiayi City	1 274	1 231	1	1 092	138	43
臺 南 市 Tainan City	2 379	2 106	12	1 854	240	273
高 雄 市 Kaohsiung Municipality	6 055	5 666	282	4 657	727	389
嘉 義 縣 Chiayi County	3 042	2 917	-	2 813	104	125
臺 南 縣 Tainan County	10 544	10 443	4	10 280	159	101
高 雄 縣 Kaohsiung County	8 423	8 202	66	7 910	226	221
屏 東 縣 Pingtung County	3 214	3 087	404	2 529	154	127
澎 湖 縣 Penghu County	204	188	33	144	11	16
東 部 地 區 Eastern Region	1 933	1 815	7	1 612	196	118
臺 東 縣 Taitung County	311	280	2	222	56	31
花 蓮 縣 Hualien County	1 622	1 535	5	1 390	140	87
金 馬 地 區 Kingmen-Matsu Area	109	90	-	78	12	19
金 門 縣 Kingmen County	28	14	-	3	11	14
連 江 縣 Lienkiang County	81	76	-	75	1	5

Table 24 Working status of foreign population aged 15 years and over
in Taiwan-Fukien Area-- (2)Male(Cont. 3)

At the end of December, 2000

Unit : Person

	總 計 Grand total	有 工 作 Holding a job			無 工 作 Holding no job	
		小 計 Sub-total	農 業 Agriculture	工 業 Industry		服 務 業 Services
按 都 會 區 分 By metropolitan area						
總 計 Grand total	185 934	177 048	1 254	162 560	13 234	8 886
大 都 會 區 Main metropolitan area	121 943	114 277	462	102 704	11 111	7 666
臺北基隆大都會區 Taipei-Keelung	43 493	38 623	91	31 362	7 170	4 870
中壢桃園大都會區 Chungli-Taoyuan	40 694	39 979	7	38 959	1 013	715
臺中彰化大都會區 Taichung-Changhwa	16 606	15 480	5	13 812	1 663	1 126
臺南大都會區 Tainan	8 321	7 992	31	7 668	293	329
高雄大都會區 Kaohsiung	12 829	12 203	328	10 903	972	626
次 都 會 區 Secondary metropolitan area	8 318	7 983	14	7 477	492	335
新竹次都會區 Hsinchu	6 599	6 312	13	5 961	338	287
嘉義次都會區 Chiayi	1 719	1 671	1	1 516	154	48
非 都 會 區 Non-metropolitan area	55 673	54 788	778	52 379	1 631	885
按 年 齡 分 By age						
總 計 Grand total	185 934	177 048	1 254	162 560	13 234	8 886
1 5 - 2 4 歲 15-24 years	37 494	32 724	385	31 581	758	4 770
2 5 - 3 4 歲 25-34 years	101 655	99 481	707	93 480	5 294	2 174
3 5 - 4 4 歲 35-44 years	37 823	36 877	124	32 884	3 869	946
4 5 - 5 4 歲 45-54 years	6 458	5 994	29	3 774	2 191	464
5 5 - 6 4 歲 55-64 years	1 895	1 614	6	741	867	281
6 5 歲以上 65 years and over	609	358	3	100	255	251
按 國 籍 分 By metropolitan area						
總 計 Grand total	185 934	177 048	1 254	162 560	13 234	8 886
日本 Japan	5 988	5 246	22	2 719	2 505	742
美國 United States of America	3 815	2 678	10	475	2 193	1 137
東南亞國家 Southeastern Asia countries	167 778	163 498	1 169	157 618	4 711	4 280
印尼 Indonesia	12 793	11 827	496	10 503	828	966
泰國 Thailand	117 300	116 644	19	115 446	1 179	656
菲律賓 Philippines	30 651	30 409	523	28 696	1 190	242
馬來西亞 Malaysia	3 260	1 230	4	514	712	2 030
越南 Viet Nam	2 639	2 462	122	2 249	91	177
其他 Others	1 135	926	5	210	711	209
其他國家 Other countries	8 353	5 626	53	1 748	3 825	2 727

表 2 4 臺閩地區十五歲以上外籍人士之工作狀況(續4)
(3)女性

中華民國 89 年 12 月底

單位：人

	總 計 Grand total	有 工 作 Holding a job			無 工 作 Holding no job	
		小 計 Sub-total	農 業 Agriculture	工 業 Industry		服 務 業 Services
按 縣 市 別 分 By city/county						
總 計 Grand total	204 105	149 689	438	61 459	87 792	54 416
臺 灣 地 區 Taiwan Area	203 866	149 652	437	61 459	87 756	54 214
北 部 地 區 Northern Region	119 585	93 275	53	40 162	53 060	26 310
臺 北 市 Taipei Municipality	33 070	24 815	5	1 085	23 725	8 255
基 隆 市 Keelung City	2 653	1 731	3	457	1 271	922
新 竹 市 Hsinchu City	8 566	7 707	2	5 315	2 390	859
臺 北 縣 Taipei County	32 968	23 796	17	9 525	14 254	9 172
宜 蘭 縣 Ilan County	2 884	1 885	7	495	1 383	999
桃 園 縣 Taoyuan County	32 182	27 231	5	19 109	8 117	4 951
新 竹 縣 Hsinchu County	7 262	6 110	14	4 176	1 920	1 152
中 部 地 區 Central Region	42 737	29 623	168	9 544	19 911	13 114
臺 中 市 Taichung City	8 093	6 105	2	468	5 635	1 988
苗 栗 縣 Miaoli County	5 018	3 396	20	1 422	1 954	1 622
臺 中 縣 Taichung County	12 726	8 990	33	3 577	5 380	3 736
彰 化 縣 Changhua County	9 200	6 704	35	2 840	3 829	2 496
南 投 縣 Nantou County	3 172	1 651	30	329	1 292	1 521
雲 林 縣 Yunlin County	4 528	2 777	48	908	1 821	1 751
南 部 地 區 Southern Region	38 856	25 144	167	11 697	13 280	13 712
嘉 義 市 Chiayi City	1 461	935	1	32	902	526
臺 南 市 Tainan City	3 106	2 100	1	297	1 802	1 006
高 雄 市 Kaohsiung Municipality	13 108	10 418	3	6 509	3 906	2 690
嘉 義 縣 Chiayi County	3 325	1 529	38	413	1 078	1 796
臺 南 縣 Tainan County	7 144	4 893	34	3 051	1 808	2 251
高 雄 縣 Kaohsiung County	6 025	3 342	37	1 144	2 161	2 683
屏 東 縣 Pingtung County	4 325	1 832	50	251	1 531	2 493
澎 湖 縣 Penghu County	362	95	3	-	92	267
東 部 地 區 Eastern Region	2 688	1 610	49	56	1 505	1 078
臺 東 縣 Taitung County	965	482	34	3	445	483
花 蓮 縣 Hualien County	1 723	1 128	15	53	1 060	595
金 馬 地 區 Kingmen-Matsu Area	239	37	1	-	36	202
金 門 縣 Kingmen County	183	22	1	-	21	161
連 江 縣 Lienkiang County	56	15	-	-	15	41

Table 24 Working status of foreign population aged 15 years and over
in Taiwan-Fukien Area-- (3)Female(Cont.)

At the end of December, 2000

Unit : Person

	總 計 Grand total	有 工 作 Holding a job			無 工 作 Holding no job	
		小 計 Sub-total	農 業 Agriculture	工 業 Industry		服 務 業 Services
按 都 會 區 分 By metropolitan area						
總 計 Grand total	204 105	149 689	438	61 459	87 792	54 416
大 都 會 區 Main metropolitan area	142 512	107 910	80	42 663	65 167	34 602
臺北基隆大都會區 Taipei-Keelung	67 917	49 748	24	10 734	38 990	18 169
中壢桃園大都會區 Chungli-Taoyuan	31 312	26 538	5	18 621	7 912	4 774
臺中彰化大都會區 Taichung-Changhwa	17 824	13 392	8	4 053	9 331	4 432
臺南大都會區 Tainan	6 254	4 279	5	1 716	2 558	1 975
高雄大都會區 Kaohsiung	19 205	13 953	38	7 539	6 376	5 252
次 都 會 區 Secondary metropolitan area	14 308	11 891	19	7 074	4 798	2 417
新竹次都會區 Hsinchu	12 244	10 698	15	6 932	3 751	1 546
嘉義次都會區 Chiayi	2 064	1 193	4	142	1 047	871
非 都 會 區 Non-metropolitan area	47 285	29 888	339	11 722	17 827	17 397
按 年 齡 分 By age						
總 計 Grand total	204 105	149 689	438	61 459	87 792	54 416
15-24 歲 15-24 years	46 674	23 208	181	21 171	1 856	23 466
25-34 歲 25-34 years	125 764	104 756	179	37 335	67 242	21 008
35-44 歲 35-44 years	25 321	19 246	47	2 782	16 417	6 075
45-54 歲 45-54 years	4 502	1 971	16	129	1 826	2 531
55-64 歲 55-64 years	1 225	371	11	28	332	854
65 歲以上 65 years and over	619	137	4	14	119	482
按 國 籍 分 By metropolitan area						
總 計 Grand total	204 105	149 689	438	61 459	87 792	54 416
日本 Japan	2 995	520	4	62	454	2 475
美國 United States of America	1 766	771	1	32	738	995
東南亞國家 Southeastern Asia countries	178 679	145 472	310	60 950	84 212	33 207
印尼 Indonesia	61 135	53 892	104	2 976	50 812	7 243
泰國 Thailand	26 081	23 584	18	20 291	3 275	2 497
菲律賓 Philippines	64 589	61 559	31	34 857	26 671	3 030
馬來西亞 Malaysia	2 725	508	3	78	427	2 217
越南 Viet Nam	23 213	5 531	151	2 708	2 672	17 682
其他 Others	936	398	3	40	355	538
其他國家 Other countries	20 665	2 926	123	415	2 388	17 739

表 2 5 臺閩地區單親家庭之狀況

中華民國 89 年 12 月底

單位：戶

	總 計 Grand total	未 婚 或 離 婚 Unmarried or divorced	喪 偶 Widowed	男 性 單 親
				合 計 Total
按 縣 市 別 分				
總 計	374 295	180 690	193 605	110 730
臺灣地區	373 859	180 617	193 242	110 632
北部地區	166 499	89 014	77 485	48 103
臺北市	47 557	26 501	21 056	12 798
基隆市	8 556	4 151	4 405	2 581
新竹市	5 636	2 704	2 932	1 679
臺北縣	65 302	35 811	29 491	19 022
宜蘭縣	6 688	2 535	4 153	1 935
桃園縣	27 362	14 912	12 450	8 338
新竹縣	5 398	2 400	2 998	1 750
中部地區	80 076	33 786	46 290	22 990
臺中市	17 559	10 611	6 948	4 469
苗栗縣	7 319	2 689	4 630	2 293
臺中縣	22 051	9 442	12 609	6 465
彰化縣	15 706	5 117	10 589	4 265
南投縣	7 966	2 989	4 977	2 553
雲林縣	9 475	2 938	6 537	2 945
南部地區	115 769	52 858	62 911	35 688
嘉義市	4 833	2 295	2 538	1 292
臺南市	14 098	7 203	6 895	3 979
高雄市	31 347	16 700	14 647	8 915
嘉義縣	7 860	2 506	5 354	2 577
臺南縣	19 201	8 475	10 726	6 161
高雄縣	21 547	9 237	12 310	7 136
屏東縣	15 652	6 032	9 620	5 256
澎湖縣	1 231	410	821	372
東部地區	11 515	4 959	6 556	3 851
臺東縣	4 620	1 807	2 813	1 523
花蓮縣	6 895	3 152	3 743	2 328
金馬地區	436	73	363	98
金門縣	396	66	330	90
連江縣	40	7	33	8
按 都 會 區 分				
總 計	374 295	180 690	193 605	110 730
大都會區	258 106	137 069	121 037	74 103
臺北基隆大都會區	120 022	65 733	54 289	33 970
中壢桃園大都會區	27 492	15 047	12 445	8 316
臺中彰化大都會區	33 987	18 010	15 977	9 013
臺南大都會區	23 045	11 701	11 344	6 754
高雄大都會區	53 560	26 578	26 982	16 050
次都會區	15 422	7 036	8 386	4 576
新竹次都會區	8 914	4 126	4 788	2 735
嘉義次都會區	6 508	2 910	3 598	1 841
非都會區	100 767	36 585	64 182	32 051

Table 25 Single-parent family status in Taiwan-Fukien Area

At the end of December, 2000					Unit : Household
Male single-parent		女性單親 Female single-parent			
未婚或離婚 Unmarried or divorced	喪偶 Widowed	合計 Total	未婚或離婚 Unmarried or divorced	喪偶 Widowed	
71 912	38 818	263 565	108 778	154 787	By city/county
71 873	38 759	263 227	108 744	154 483	Grand total
33 373	14 730	118 396	55 641	62 755	Taiwan Area
8 900	3 898	34 759	17 601	17 158	Northern Region
1 744	837	5 975	2 407	3 568	Taipei Municipality
1 090	589	3 957	1 614	2 343	Keelung City
13 524	5 498	46 280	22 287	23 993	Hsinchu City
1 140	795	4 753	1 395	3 358	Taipei County
5 884	2 454	19 024	9 028	9 996	Ilan County
1 091	659	3 648	1 309	2 339	Taoyuan County
13 645	9 345	57 086	20 141	36 945	Hsinchu County
3 238	1 231	13 090	7 373	5 717	Central Region
1 304	989	5 026	1 385	3 641	Taichung City
3 838	2 627	15 586	5 604	9 982	Miaoli County
2 223	2 042	11 441	2 894	8 547	Taichung County
1 478	1 075	5 413	1 511	3 902	Changhua County
1 564	1 381	6 530	1 374	5 156	Nantou County
22 381	13 307	80 081	30 477	49 604	Yunlin County
804	488	3 541	1 491	2 050	Southern Region
2 586	1 393	10 119	4 617	5 502	Chiayi City
6 034	2 881	22 432	10 666	11 766	Tainan City
1 367	1 210	5 283	1 139	4 144	Kaohsiung Municipality
3 807	2 354	13 040	4 668	8 372	Chiayi County
4 481	2 655	14 411	4 756	9 655	Tainan County
3 090	2 166	10 396	2 942	7 454	Kaohsiung County
212	160	859	198	661	Pingtung County
2 474	1 377	7 664	2 485	5 179	Penghu County
934	589	3 097	873	2 224	Eastern Region
1 540	788	4 567	1 612	2 955	Taitung County
39	59	338	34	304	Hualien County
35	55	306	31	275	Kingmen-Matsu Area
4	4	32	3	29	Kingmen County
					Lienkiang County
71 912	38 818	263 565	108 778	154 787	By metropolitan area
50 748	23 355	184 003	86 321	97 682	Grand total
23 854	10 116	86 052	41 879	44 173	Main metropolitan area
5 893	2 423	19 176	9 154	10 022	Taipei-Keelung
6 045	2 968	24 974	11 965	13 009	Chungli-Taoyuan
4 438	2 316	16 291	7 263	9 028	Taichung-Changhua
10 518	5 532	37 510	16 060	21 450	Tainan
2 840	1 736	10 846	4 196	6 650	Kaohsiung
1 717	1 018	6 179	2 409	3 770	Secondary metropolitan area
1 123	718	4 667	1 787	2 880	Hsinchu
18 324	13 727	68 716	18 261	50 455	Chiayi
					Non-metropolitan area

表 2 5 臺閩地區單親家庭之狀況(續)

中華民國 89 年 12 月底

單位：戶

	總 計 Grand total	未 婚 或 離 婚 Unmarried or divorced	喪 偶 Widowed	男 性 單 親
				合 計 Total
按單親家長之年齡分				
總 計	374 295	180 690	193 605	110 730
未滿 2 5 歲	1 770	1 630	140	524
2 5 - 3 4 歲	27 983	23 997	3 986	8 226
3 5 - 4 4 歲	105 628	76 566	29 062	29 877
4 5 - 5 4 歲	117 242	58 600	58 642	32 799
5 5 - 6 4 歲	58 700	13 200	45 500	16 692
6 5 歲以上	62 972	6 697	56 275	22 612
按單親家之教育程度分				
總 計	374 295	180 690	193 605	110 730
不 識 字	30 597	2 327	28 270	3 126
自 修	4 198	520	3 678	1 232
國 小	150 104	49 626	100 478	39 563
國(初)中	70 561	43 333	27 228	24 755
高中(職)	84 383	60 254	24 129	27 416
專 科	19 202	13 978	5 224	8 025
大 學	13 802	9 537	4 265	5 893
碩士及以上	1 448	1 115	333	720
按單親家長之工作狀況分				
總 計	374 295	180 690	193 605	110 730
有工作	215 027	132 028	82 999	71 780
農 業	17 262	5 208	12 054	7 699
工 業	54 331	32 958	21 373	22 897
服務業	143 434	93 862	49 572	41 184
無工作	159 268	48 662	110 606	38 950
按有無未成年子女分				
總 計	374 295	180 690	193 605	110 730
有未成年子女	152 544	112 295	40 249	51 989
無未成年子女	221 751	68 395	153 356	58 741

Table 25 Single-parent family status in Taiwan-Fukien Area(Cont.)

At the end of December, 2000					Unit : Household
Male single-parent		女性單親 Female single-parent			
未婚或離婚 Unmarried or divorced	喪偶 Widowed	合計 Total	未婚或離婚 Unmarried or divorced	喪偶 Widowed	
71 912	38 818	263 565	108 778	154 787	By age of single parent
					Grand total
517	7	1 246	1 113	133	Less than 25 years
7 911	315	19 757	16 086	3 671	25-34 years
26 866	3 011	75 751	49 700	26 051	35-44 years
24 370	8 429	84 443	34 230	50 213	45-54 years
7 078	9 614	42 008	6 122	35 886	55-64 years
5 170	17 442	40 360	1 527	38 833	65 years and over
					By educational attainment of single parent
71 912	38 818	263 565	108 778	154 787	Grand total
612	2 514	27 471	1 715	25 756	Illiterate
255	977	2 966	265	2 701	Self-educated
19 713	19 850	110 541	29 913	80 628	Primary school
18 881	5 874	45 806	24 452	21 354	Junior high
21 716	5 700	56 967	38 538	18 429	Senior high (vocational)
6 130	1 895	11 177	7 848	3 329	Junior college
4 051	1 842	7 909	5 486	2 423	College & university
554	166	728	561	167	Graduate school and above
					By working status of single parent
71 912	38 818	263 565	108 778	154 787	Grand total
54 739	17 041	143 247	77 289	65 958	Holding a job
3 830	3 869	9 563	1 378	8 185	Agriculture
18 089	4 808	31 434	14 869	16 565	Industry
32 820	8 364	102 250	61 042	41 208	Services
17 173	21 777	120 318	31 489	88 829	Holding no job
					By having or no child(ren) under 18 years
71 912	38 818	263 565	108 778	154 787	Grand total
44 824	7 165	100 555	67 471	33 084	Having child(ren) under 18 years
27 088	31 653	163 010	41 307	121 703	No child(ren) under 18 years

表 2 6 臺閩地區單親家庭子女之概況

中華民國 89 年 12 月底

	按子女年齡分(人)		By age of child (ren) (person)		
	計 Subtotal	未滿6歲 Under 6 years	6 - 14 歲 6-14 years	15 - 17 歲 15-17 years	18 歲以上 18 years and over
按縣市別分					
總計	621 833	23 464	137 033	70 592	390 744
臺灣地區	621 163	23 447	136 873	70 492	390 351
北部地區	274 785	10 947	60 697	31 086	172 055
臺北市	74 778	3 115	14 882	7 590	49 191
基隆市	13 704	468	2 847	1 399	8 990
新竹市	9 356	347	2 115	1 134	5 760
臺北縣	109 762	3 980	23 623	12 451	69 708
宜蘭縣	11 049	407	2 494	1 316	6 832
桃園縣	46 716	2 230	12 428	5 994	26 064
新竹縣	9 420	400	2 308	1 202	5 510
中部地區	137 439	4 999	31 043	16 287	85 110
臺中市	28 289	1 513	7 408	3 263	16 105
苗栗縣	12 432	370	2 746	1 521	7 795
臺中縣	39 531	1 469	8 791	4 770	24 501
彰化縣	27 988	737	5 509	3 364	18 378
南投縣	13 221	445	3 280	1 507	7 989
雲林縣	15 978	465	3 309	1 862	10 342
南部地區	190 422	6 685	40 403	20 947	122 387
嘉義市	7 898	316	1 760	897	4 925
臺南市	23 544	870	4 952	2 551	15 171
高雄市	50 604	1 988	10 893	5 523	32 200
嘉義縣	12 994	363	2 506	1 380	8 745
臺南縣	31 873	1 067	7 061	3 718	20 027
高雄縣	35 939	1 180	7 305	3 778	23 676
屏東縣	25 716	830	5 444	2 858	16 584
澎湖縣	1 854	71	482	242	1 059
東部地區	18 517	816	4 730	2 172	10 799
臺東縣	7 384	330	1 937	856	4 261
花蓮縣	11 133	486	2 793	1 316	6 538
金馬地區	670	17	160	100	393
金門縣	616	15	148	95	358
連江縣	54	2	12	5	35

Table 26 Children status of single-parent family in Taiwan-Fukien Area

At the end of December, 2000

按子女人數分(戶)				By number of child (ren) (household)	
計 Subtotal	1 人 1 person	2 人 2 persons	3 人以上 3 persons and over		
374 295	196 671	120 830	56 794		By city/county
373 859	196 399	120 714	56 746		Grand total
166 499	87 780	54 630	24 089		Taiwan Area
47 557	26 964	15 112	5 481		Northern Region
8 556	4 772	2 675	1 109		Taipei Municipality
5 636	2 984	1 795	857		Keelung City
65 302	33 236	21 995	10 071		Hsinchu City
6 688	3 613	2 024	1 051		Taipei County
27 362	13 541	9 305	4 516		Ilan County
5 398	2 670	1 724	1 004		Taoyuan County
80 076	40 457	25 504	14 115		Hsinchu County
17 559	9 626	5 625	2 308		Central Region
7 319	3 774	2 287	1 258		Taichung City
22 051	10 170	7 403	4 478		Miaoli County
15 706	7 595	4 874	3 237		Taichung County
7 966	4 242	2 510	1 214		Changhua County
9 475	5 050	2 805	1 620		Nantou County
115 769	61 628	37 164	16 977		Yunlin County
4 833	2 625	1 515	693		Southern Region
14 098	7 293	4 641	2 164		Chiayi City
31 347	16 976	10 277	4 094		Tainan City
7 860	4 285	2 318	1 257		Kaohsiung Municipality
19 201	10 029	6 221	2 951		Chiayi County
21 547	11 235	6 954	3 358		Tainan County
15 652	8 410	4 920	2 322		Kaohsiung County
1 231	775	318	138		Pingtung County
11 515	6 534	3 416	1 565		Penghu County
4 620	2 650	1 350	620		Eastern Region
6 895	3 884	2 066	945		Taitung County
436	272	116	48		Hualien County
396	241	111	44		Kingmen-Matsu Area
40	31	5	4		Kingmen County
					Lienkiang County

表 2 6 臺閩地區單親家庭子女之概況(續)

中華民國 89 年 12 月底

	按 子 女 年 齡 分 (人)				By age of child (ren) (person)
	計 Subtotal	未 滿 6 歲 Under 6 years	6 - 1 4 歲 6-14 years	1 5 - 1 7 歲 15-17 years	1 8 歲 以 上 18 years and over
按 都 會 區 分					
總 計	621 833	23 464	137 033	70 592	390 744
大 都 會 區	426 432	16 884	93 776	47 692	268 080
臺北基隆大都會區	195 795	7 458	40 768	21 099	126 470
中壢桃園大都會區	46 878	2 216	12 326	6 058	26 278
臺中彰化大都會區	57 756	2 598	13 961	6 837	34 360
臺南大都會區	38 757	1 416	8 347	4 315	24 679
高雄大都會區	87 246	3 196	18 374	9 383	56 293
次 都 會 區	25 801	972	5 722	3 048	16 059
新竹次都會區	15 022	581	3 408	1 810	9 223
嘉義次都會區	10 779	391	2 314	1 238	6 836
非 都 會 區	169 600	5 608	37 535	19 852	106 605
按 單 親 家 之 性 別 及 年 齡 分					
總 計	621 833	23 464	137 033	70 592	390 744
未滿 2 5 歲	2 261	1 633	628	-	-
2 5 - 3 4 歲	43 792	12 252	30 070	1 355	115
3 5 - 4 4 歲	190 393	8 498	86 734	43 450	51 711
4 5 - 5 4 歲	210 118	916	18 032	23 373	167 797
5 5 - 6 4 歲	93 001	134	1 101	1 661	90 105
6 5 歲以上	82 268	31	468	753	81 016
男	182 117	8 687	47 822	23 146	102 462
未滿 2 5 歲	650	429	221	-	-
2 5 - 3 4 歲	12 222	4 079	7 909	220	14
3 5 - 4 4 歲	52 703	3 501	30 168	11 240	7 794
4 5 - 5 4 歲	58 470	583	8 445	10 037	39 405
5 5 - 6 4 歲	27 447	75	718	1 036	25 618
6 5 歲以上	30 625	20	361	613	29 631
女	439 716	14 777	89 211	47 446	288 282
未滿 2 5 歲	1 611	1 204	407	-	-
2 5 - 3 4 歲	31 570	8 173	22 161	1 135	101
3 5 - 4 4 歲	137 690	4 997	56 566	32 210	43 917
4 5 - 5 4 歲	151 648	333	9 587	13 336	128 392
5 5 - 6 4 歲	65 554	59	383	625	64 487
6 5 歲以上	51 643	11	107	140	51 385

Table 26 Children status of single-parent family in Taiwan-Fukien Area(Cont.)

At the end of December, 2000

按子女人數分(戶)				By number of child (ren) (household)	
計 Subtotal	1 人 1 person	2 人 2 persons	3 人以上 3 persons and over		
374 295	196 671	120 830	56 794	By metropolitan area	
				Grand total	
258 106	135 494	85 067	37 545	Main metropolitan area	
120 022	64 323	39 296	16 403	Taipei-Keelung	
27 492	13 591	9 392	4 509	Chungli-Taoyuan	
33 987	17 173	11 181	5 633	Taichung-Changhwa	
23 045	11 748	7 631	3 666	Tainan	
53 560	28 659	17 567	7 334	Kaohsiung	
15 422	8 089	4 896	2 437	Secondary metropolitan area	
8 914	4 628	2 839	1 447	Hsinchu	
6 508	3 461	2 057	990	Chiayi	
100 767	53 088	30 867	16 812	Non-metropolitan area	
				By sex and age of single parent	
374 295	196 671	120 830	56 794	Grand total	
1 770	1 342	374	54	Less than 25 years	
27 983	15 945	8 822	3 216	25-34 years	
105 628	45 213	40 298	20 117	35-44 years	
117 242	52 298	42 420	22 524	45-54 years	
58 700	34 118	16 963	7 619	55-64 years	
62 972	47 755	11 953	3 264	65 years and over	
110 730	58 565	36 385	15 780	Male	
524	408	107	9	Less than 25 years	
8 226	4 987	2 572	667	25-34 years	
29 877	13 078	11 700	5 099	35-44 years	
32 799	14 608	12 114	6 077	45-54 years	
16 692	9 116	5 080	2 496	55-64 years	
22 612	16 368	4 812	1 432	65 years and over	
263 565	138 106	84 445	41 014	Female	
1 246	934	267	45	Less than 25 years	
19 757	10 958	6 250	2 549	25-34 years	
75 751	32 135	28 598	15 018	35-44 years	
84 443	37 690	30 306	16 447	45-54 years	
42 008	25 002	11 883	5 123	55-64 years	
40 360	31 387	7 141	1 832	65 years and over	

表 2 7 臺閩地區單親家長之年齡
(1)總計

中華民國 89 年 12 月底

單位：人

	總 計 Grand total	未 滿 2 5 歲 Under 25 years	2 5 - 3 4 歲 25-34 years
按 縣 市 別 分			
總 計	374 295	1 770	27 983
臺 灣 地 區	373 859	1 769	27 957
北 部 地 區	166 499	710	12 130
臺 北 市	47 557	129	2 602
基 隆 市	8 556	15	619
新 竹 市	5 636	32	436
臺 北 縣	65 302	306	4 787
宜 蘭 縣	6 688	48	490
桃 園 縣	27 362	144	2 746
新 竹 縣	5 398	36	450
中 部 地 區	80 076	433	6 265
臺 中 市	17 559	96	1 786
苗 栗 縣	7 319	30	499
臺 中 縣	22 051	131	1 746
彰 化 縣	15 706	84	963
南 投 縣	7 966	46	638
雲 林 縣	9 475	46	633
南 部 地 區	115 769	555	8 717
嘉 義 市	4 833	28	418
臺 南 市	14 098	72	1 039
高 雄 市	31 347	150	2 495
嘉 義 縣	7 860	45	491
臺 南 縣	19 201	81	1 567
高 雄 縣	21 547	99	1 543
屏 東 縣	15 652	78	1 054
澎 湖 縣	1 231	2	110
東 部 地 區	11 515	71	845
臺 東 縣	4 620	29	337
花 蓮 縣	6 895	42	508
金 馬 地 區	436	1	26
金 門 縣	396	1	24
連 江 縣	40	-	2

Table 27 Age of single parent in Taiwan-Fukien Area

(1)Grand total

At the end of December, 2000

Unit : Person

3 5 - 4 4 歲 35-44 years	4 5 - 5 4 歲 45-54 years	5 5 - 6 4 歲 55-64 years	6 5 歲 以 上 65 years and over	
105 628	117 242	58 700	62 972	By city/county
				Grand total
105 539	117 118	58 616	62 860	Taiwan Area
47 238	53 876	25 827	26 718	Northern Region
11 871	16 116	7 822	9 017	Taipei Municipality
2 266	2 551	1 452	1 653	Keelung City
1 593	1 730	877	968	Hsinchu City
19 138	21 982	9 938	9 151	Taipei County
1 785	1 832	1 225	1 308	Ilan County
9 007	8 226	3 664	3 575	Taoyuan County
1 578	1 439	849	1 046	Hsinchu County
22 922	24 522	12 741	13 193	Central Region
5 891	5 581	2 200	2 005	Taichung City
1 921	2 066	1 311	1 492	Miaoli County
6 528	7 092	3 418	3 136	Taichung Connty
4 093	4 740	2 822	3 004	Changhwa County
2 143	2 322	1 311	1 506	Nantou County
2 346	2 721	1 679	2 050	Yunlin County
32 273	35 539	18 157	20 528	Southern Region
1 391	1 375	774	847	Chiayi City
4 118	4 376	2 252	2 241	Tainan City
8 966	10 400	4 815	4 521	Kaohsiung Municipality
1 852	2 102	1 411	1 959	Chiayi County
5 683	5 488	2 797	3 585	Tainan County
5 881	6 806	3 412	3 806	Kaohsiung County
4 072	4 676	2 520	3 252	Pingtung County
310	316	176	317	Penghu County
3 106	3 181	1 891	2 421	Eastern Region
1 199	1 211	775	1 069	Taitung County
1 907	1 970	1 116	1 352	Hwalien County
89	124	84	112	Kingmen-Matsu Area
81	114	76	100	Kingmen County
8	10	8	12	Lienkiang County

表 2 7 臺閩地區單親家長之年齡(續1)
(1)總計

中華民國 89 年 12 月底

單位：人

	總 計 Grand total	未 滿 2 5 歲 Under 25 years	2 5 - 3 4 歲 25-34 years
按 都 會 區 分			
總 計	374 295	1 770	27 983
大 都 會 區	258 106	1 106	19 586
臺北基隆大都會區	120 022	439	7 875
中壢桃園大都會區	27 492	133	2 736
臺中彰化大都會區	33 987	182	3 068
臺南大都會區	23 045	106	1 871
高雄大都會區	53 560	246	4 036
次 都 會 區	15 422	87	1 205
新竹次都會區	8 914	52	690
嘉義次都會區	6 508	35	515
非 都 會 區	100 767	577	7 192
按單親家之教育程度分			
總 計	374 295	1 770	27 983
不 識 字	30 597	3	21
自 修	4 198	-	5
國 小	150 104	71	1 669
國(初)中	70 561	728	8 594
高中(職)	84 383	795	13 869
專 科	19 202	114	2 597
大 學	13 802	56	1 073
碩士及以上	1 448	3	155
按單親家長之工作狀況分			
總 計	374 295	1 770	27 983
有工作	215 027	1 258	22 754
農 業	17 262	29	718
工 業	54 331	350	6 022
服務業	143 434	879	16 014
無工作	159 268	512	5 229
按有無未成年子女分			
總 計	374 295	1 770	27 983
有未成年子女	152 544	1 770	27 946
無未成年子女	221 751	-	37

Table 27 Age of single parent in Taiwan-Fukien Area(Cont. 1)

(1)Grand total

At the end of December, 2000

Unit : Person

3 5 - 4 4 歲 35-44 years	4 5 - 5 4 歲 45-54 years	5 5 - 6 4 歲 55-64 years	6 5 歲 以 上 65 years and over	
				By metropolitan area
105 628	117 242	58 700	62 972	Grand total
74 843	84 076	39 088	39 407	Main metropolitan area
32 840	40 221	19 009	19 638	Taipei-Keelung
9 027	8 333	3 686	3 577	Chungli-Taoyuan
10 965	10 858	4 679	4 235	Taichung-Changhwa
6 958	7 055	3 483	3 572	Tainan
15 053	17 609	8 231	8 385	Kaohsiung
4 313	4 521	2 480	2 816	Secondary metropolitan area
2 469	2 625	1 445	1 633	Hsinchu
1 844	1 896	1 035	1 183	Chiayi
26 472	28 645	17 132	20 749	Non-metropolitan area
				By educational attainment of single parent
105 628	117 242	58 700	62 972	Grand total
643	3 293	8 163	18 474	Illiterate
100	327	710	3 056	Self-educated
23 765	60 428	35 929	28 242	Primary school
31 734	17 951	5 982	5 572	Junior high
36 740	23 640	4 908	4 431	Senior high (vocational)
7 572	6 018	1 338	1 563	Junior college
4 474	5 103	1 526	1 570	College & university
600	482	144	64	Graduate school and above
				By working status of single parent
105 628	117 242	58 700	62 972	Grand total
85 088	78 729	21 058	6 140	Holding a job
3 568	5 505	4 435	3 007	Agriculture
22 865	20 298	4 242	554	Industry
58 655	52 926	12 381	2 579	Services
20 540	38 513	37 642	56 832	Holding no job
				By having or no child(ren) under 18 years
105 628	117 242	58 700	62 972	Grand total
86 560	32 773	2 437	1 058	Having child(ren) under 18 years
19 068	84 469	56 263	61 914	No child(ren) under 18 years

表 2 7 臺閩地區單親家長之年齡(續2)
(2)男性

中華民國 89 年 12 月底

單位：人

	總 計 Grand total	未 滿 2 5 歲 Under 25 years	2 5 - 3 4 歲 25-34 years
按 縣 市 別 分			
總 計	110 730	524	8 226
臺 灣 地 區	110 632	523	8 219
北 部 地 區	48 103	220	3 482
臺 北 市	12 798	43	724
基 隆 市	2 581	3	194
新 竹 市	1 679	12	139
臺 北 縣	19 022	96	1 431
宜 蘭 縣	1 935	25	144
桃 園 縣	8 338	32	729
新 竹 縣	1 750	9	121
中 部 地 區	22 990	113	1 754
臺 中 市	4 469	14	381
苗 栗 縣	2 293	5	158
臺 中 縣	6 465	43	511
彰 化 縣	4 265	22	276
南 投 縣	2 553	14	200
雲 林 縣	2 945	15	228
南 部 地 區	35 688	174	2 742
嘉 義 市	1 292	14	126
臺 南 市	3 979	16	276
高 雄 市	8 915	30	699
嘉 義 縣	2 577	20	159
臺 南 縣	6 161	36	480
高 雄 縣	7 136	33	565
屏 東 縣	5 256	24	393
澎 湖 縣	372	1	44
東 部 地 區	3 851	16	241
臺 東 縣	1 523	7	99
花 蓮 縣	2 328	9	142
金 馬 地 區	98	1	7
金 門 縣	90	1	7
連 江 縣	8	-	-

Table 27 Age of single parent in Taiwan-Fukien Area(Cont. 2)

(2)Male

At the end of December, 2000

Unit : Person

3 5 - 4 4 歲 35-44 years	4 5 - 5 4 歲 45-54 years	5 5 - 6 4 歲 55-64 years	6 5 歲 以 上 65 years and over	
				By city/county
29 877	32 799	16 692	22 612	Grand total
29 856	32 778	16 671	22 585	Taiwan Area
12 898	14 732	7 023	9 748	Northern Region
2 983	4 165	1 937	2 946	Taipei Municipality
693	744	375	572	Keelung City
459	500	214	355	Hsinchu City
5 293	6 131	2 853	3 218	Taipei County
451	510	358	447	Ilan County
2 540	2 235	1 021	1 781	Taoyuan County
479	447	265	429	Hsinchu County
6 398	6 595	3 695	4 435	Central Region
1 436	1 391	531	716	Taichung City
602	586	417	525	Miaoli County
1 788	1 905	996	1 222	Taichung County
1 094	1 172	823	878	Changhua County
698	728	411	502	Nantou County
780	813	517	592	Yunlin County
9 537	10 446	5 366	7 423	Southern Region
342	363	182	265	Chiayi City
1 112	1 244	603	728	Tainan City
2 352	2 795	1 365	1 674	Kaohsiung Municipality
612	728	422	636	Chiayi County
1 786	1 739	854	1 266	Tainan County
1 915	2 010	1 035	1 578	Kaohsiung County
1 327	1 479	847	1 186	Pingtung County
91	88	58	90	Penghu County
1 023	1 005	587	979	Eastern Region
405	367	231	414	Taitung County
618	638	356	565	Hualien County
21	21	21	27	Kingmen-Matsu Area
19	19	20	24	Kingmen County
2	2	1	3	Lienkiang County

表 2 7 臺閩地區單親家長之年齡(續3)
(2)男性

中華民國 89 年 12 月底

單位：人

	總 計 Grand total	未 滿 2 5 歲 Under 25 years	2 5 - 3 4 歲 25-34 years
按 都 會 區 分			
總 計	110 730	524	8 226
大 都 會 區	74 103	298	5 480
臺北基隆大都會區	33 970	140	2 308
中壢桃園大都會區	8 316	27	718
臺中彰化大都會區	9 013	36	720
臺南大都會區	6 754	33	513
高雄大都會區	16 050	62	1 221
次 都 會 區	4 576	36	370
新竹次都會區	2 735	19	208
嘉義次都會區	1 841	17	162
非 都 會 區	32 051	190	2 376
按單親家之教育程度分			
總 計	110 730	524	8 226
不 識 字	3 126	-	-
自 修	1 232	-	-
國 小	39 563	29	377
國(初)中	24 755	233	2 891
高中(職)	27 416	202	3 716
專 科	8 025	40	854
大 學	5 893	18	323
碩士及以上	720	2	65
按單親家長之工作狀況分			
總 計	110 730	524	8 226
有工作	71 780	426	7 243
農 業	7 699	11	389
工 業	22 897	176	2 624
服務業	41 184	239	4 230
無工作	38 950	98	983
按有無未成年子女分			
總 計	110 730	524	8 226
有未成年子女	51 989	524	8 221
無未成年子女	58 741	-	5

Table 27 Age of single parent in Taiwan-Fukien Area(Cont. 3)

(2)Male

At the end of December, 2000

Unit : Person

3 5 - 4 4 歲 35-44 years	4 5 - 5 4 歲 45-54 years	5 5 - 6 4 歲 55-64 years	6 5 歲 以上 65 years and over	
				By metropolitan area
29 877	32 799	16 692	22 612	Grand total
20 310	22 792	10 699	14 524	Main metropolitan area
8 857	10 880	5 110	6 675	Taipei-Keelung
2 506	2 281	1 026	1 758	Chungli-Taoyuan
2 781	2 728	1 220	1 528	Taichung-Changhwa
1 929	2 072	969	1 238	Tainan
4 237	4 831	2 374	3 325	Kaohsiung
1 186	1 326	648	1 010	Secondary metropolitan area
713	785	388	622	Hsinchu
473	541	260	388	Chiayi
8 381	8 681	5 345	7 078	Non-metropolitan area
				By educational attainment of single parent
29 877	32 799	16 692	22 612	Grand total
32	120	667	2 307	Illiterate
6	24	133	1 069	Self-educated
4 189	13 975	10 145	10 848	Primary school
10 515	5 862	2 066	3 188	Junior high
10 597	7 970	2 148	2 783	Senior high (vocational)
2 846	2 575	556	1 154	Junior college
1 430	2 029	882	1 211	College & university
262	244	95	52	Graduate school and above
				By working status of single parent
29 877	32 799	16 692	22 612	Grand total
25 686	26 331	8 944	3 150	Holding a job
1 728	2 198	1 884	1 489	Agriculture
8 981	8 572	2 222	322	Industry
14 977	15 561	4 838	1 339	Services
4 191	6 468	7 748	19 462	Holding no job
				By having or no child(ren) under 18 years
29 877	32 799	16 692	22 612	Grand total
27 043	13 861	1 490	850	Having child(ren) under 18 years
2 834	18 938	15 202	21 762	No child(ren) under 18 years

表 2 7 臺閩地區單親家長之年齡(續4)
(3)女性

中華民國 89 年 12 月底

單位：人

	總 計 Grand total	未 滿 2 5 歲 Under 25 years	2 5 - 3 4 歲 25-34 years
按 縣 市 別 分			
總 計	263 565	1 246	19 757
臺 灣 地 區	263 227	1 246	19 738
北 部 地 區	118 396	490	8 648
臺 北 市	34 759	86	1 878
基 隆 市	5 975	12	425
新 竹 市	3 957	20	297
臺 北 縣	46 280	210	3 356
宜 蘭 縣	4 753	23	346
桃 園 縣	19 024	112	2 017
新 竹 縣	3 648	27	329
中 部 地 區	57 086	320	4 511
臺 中 市	13 090	82	1 405
苗 栗 縣	5 026	25	341
臺 中 縣	15 586	88	1 235
彰 化 縣	11 441	62	687
南 投 縣	5 413	32	438
雲 林 縣	6 530	31	405
南 部 地 區	80 081	381	5 975
嘉 義 市	3 541	14	292
臺 南 市	10 119	56	763
高 雄 市	22 432	120	1 796
嘉 義 縣	5 283	25	332
臺 南 縣	13 040	45	1 087
高 雄 縣	14 411	66	978
屏 東 縣	10 396	54	661
澎 湖 縣	859	1	66
東 部 地 區	7 664	55	604
臺 東 縣	3 097	22	238
花 蓮 縣	4 567	33	366
金 馬 地 區	338	-	19
金 門 縣	306	-	17
連 江 縣	32	-	2

Table 27 Age of single parent in Taiwan-Fukien Area(Cont. 4)

(3)Female

At the end of December, 2000

Unit : Person

3 5 - 4 4 歲 35-44 years	4 5 - 5 4 歲 45-54 years	5 5 - 6 4 歲 55-64 years	6 5 歲 以上 65 years and over	
				By city/county
75 751	84 443	42 008	40 360	Grand total
75 683	84 340	41 945	40 275	Taiwan Area
34 340	39 144	18 804	16 970	Northern Region
8 888	11 951	5 885	6 071	Taipei Municipality
1 573	1 807	1 077	1 081	Keelung City
1 134	1 230	663	613	Hsinchu City
13 845	15 851	7 085	5 933	Taipei County
1 334	1 322	867	861	Ilan County
6 467	5 991	2 643	1 794	Taoyuan County
1 099	992	584	617	Hsinchu County
16 524	17 927	9 046	8 758	Central Region
4 455	4 190	1 669	1 289	Taichung City
1 319	1 480	894	967	Miaoli County
4 740	5 187	2 422	1 914	Taichung County
2 999	3 568	1 999	2 126	Changhua County
1 445	1 594	900	1 004	Nantou County
1 566	1 908	1 162	1 458	Yunlin County
22 736	25 093	12 791	13 105	Southern Region
1 049	1 012	592	582	Chiayi City
3 006	3 132	1 649	1 513	Tainan City
6 614	7 605	3 450	2 847	Kaohsiung Municipality
1 240	1 374	989	1 323	Chiayi County
3 897	3 749	1 943	2 319	Tainan County
3 966	4 796	2 377	2 228	Kaohsiung County
2 745	3 197	1 673	2 066	Pingtung County
219	228	118	227	Penghu County
2 083	2 176	1 304	1 442	Eastern Region
794	844	544	655	Taitung County
1 289	1 332	760	787	Hualien County
68	103	63	85	Kingmen-Matsu Area
62	95	56	76	Kingmen County
6	8	7	9	Lienkiang County

表 2 7 臺閩地區單親家長之年齡(續完)
(3)女性

中華民國 89 年 12 月底

單位：人

	總 計 Grand total	未 滿 2 5 歲 Under 25 years	2 5 - 3 4 歲 25-34 years
按 都 會 區 分			
總 計	263 565	1 246	19 757
大 都 會 區	184 003	808	14 106
臺北基隆大都會區	86 052	299	5 567
中壢桃園大都會區	19 176	106	2 018
臺中彰化大都會區	24 974	146	2 348
臺南大都會區	16 291	73	1 358
高雄大都會區	37 510	184	2 815
次 都 會 區	10 846	51	835
新竹次都會區	6 179	33	482
嘉義次都會區	4 667	18	353
非 都 會 區	68 716	387	4 816
按單親家之教育程度分			
總 計	263 565	1 246	19 757
不 識 字	27 471	3	21
自 修	2 966	-	5
國 小	110 541	42	1 292
國(初)中	45 806	495	5 703
高中(職)	56 967	593	10 153
專 科	11 177	74	1 743
大 學	7 909	38	750
碩士及以上	728	1	90
按單親家長之工作狀況分			
總 計	263 565	1 246	19 757
有工作	143 247	832	15 511
農 業	9 563	18	329
工 業	31 434	174	3 398
服務業	102 250	640	11 784
無工作	120 318	414	4 246
按有無未成年子女分			
總 計	263 565	1 246	19 757
有未成年子女	100 555	1 246	19 725
無未成年子女	163 010	-	32

Table 27 Age of single parent in Taiwan-Fukien Area(Cont.)

(3)Female

At the end of December, 2000

Unit : Person

3 5 - 4 4 歲 35-44 years	4 5 - 5 4 歲 45-54 years	5 5 - 6 4 歲 55-64 years	6 5 歲 以 上 65 years and over	
				By metropolitan area
75 751	84 443	42 008	40 360	Grand total
54 533	61 284	28 389	24 883	Main metropolitan area
23 983	29 341	13 899	12 963	Taipei-Keelung
6 521	6 052	2 660	1 819	Chungli-Taoyuan
8 184	8 130	3 459	2 707	Taichung-Changhwa
5 029	4 983	2 514	2 334	Tainan
10 816	12 778	5 857	5 060	Kaohsiung
3 127	3 195	1 832	1 806	Secondary metropolitan area
1 756	1 840	1 057	1 011	Hsinchu
1 371	1 355	775	795	Chiayi
18 091	19 964	11 787	13 671	Non-metropolitan area
				By educational attainment of single parent
75 751	84 443	42 008	40 360	Grand total
611	3 173	7 496	16 167	Illiterate
94	303	577	1 987	Self-educated
19 576	46 453	25 784	17 394	Primary school
21 219	12 089	3 916	2 384	Junior high
26 143	15 670	2 760	1 648	Senior high (vocational)
4 726	3 443	782	409	Junior college
3 044	3 074	644	359	College & university
338	238	49	12	Graduate school and above
				By working status of single parent
75 751	84 443	42 008	40 360	Grand total
59 402	52 398	12 114	2 990	Holding a job
1 840	3 307	2 551	1 518	Agriculture
13 884	11 726	2 020	232	Industry
43 678	37 365	7 543	1 240	Services
16 349	32 045	29 894	37 370	Holding no job
				By having or no child(ren) under 18 years
75 751	84 443	42 008	40 360	Grand total
59 517	18 912	947	208	Having child(ren) under 18 years
16 234	65 531	41 061	40 152	No child(ren) under 18 years

表 2 8 臺閩地區單親家長之教育程度
(1)總計

中華民國 89 年 12 月底

單位：人

	總 計 Grand total	不 識 字 Illiterate	自 修 Self-educated	國 小 Primary school
按 縣 市 別 分				
總 計	374 295	30 597	4 198	150 104
臺灣地區	373 859	30 485	4 189	149 913
北部地區	166 499	9 911	1 614	60 308
臺北市	47 557	1 994	421	14 099
基隆市	8 556	780	130	3 352
新竹市	5 636	416	51	2 125
臺北縣	65 302	3 814	573	25 657
宜蘭縣	6 688	797	105	2 958
桃園縣	27 362	1 712	257	9 894
新竹縣	5 398	398	77	2 223
中部地區	80 076	8 009	911	34 555
臺中市	17 559	667	114	5 287
苗栗縣	7 319	546	130	3 445
臺中縣	22 051	1 927	206	9 930
彰化縣	15 706	2 532	179	7 541
南投縣	7 966	708	144	3 718
雲林縣	9 475	1 629	138	4 634
南部地區	115 769	11 817	1 448	49 289
嘉義市	4 833	427	28	1 834
臺南市	14 098	1 099	145	5 913
高雄市	31 347	2 098	381	11 591
嘉義縣	7 860	1 323	150	3 919
臺南縣	19 201	1 898	275	8 997
高雄縣	21 547	2 849	226	9 286
屏東縣	15 652	2 032	197	7 104
澎湖縣	1 231	91	46	645
東部地區	11 515	748	216	5 761
臺東縣	4 620	390	89	2 422
花蓮縣	6 895	358	127	3 339
金馬地區	436	112	9	191
金門縣	396	98	7	178
連江縣	40	14	2	13

Table 28 Educational attainment of single parent in Taiwan-Fukien Area

(1)Grand total

At the end of December, 2000

Unit : Person

國 (初) 中 Junior high	高 中 (職) Senior high (vocational)	專 科 Junior college	大 學 College & university	碩 士 及 以 上 Graduate school and above	
70 561	84 383	19 202	13 802	1 448	By city/county
					Grand total
70 505	84 332	19 194	13 793	1 448	Taiwan Area
32 079	42 126	10 600	8 867	994	Northern Region
7 276	13 547	4 729	4 875	616	Taipei Municipality
1 606	2 181	324	169	14	Keelung City
1 076	1 356	326	233	53	Hsinchu City
13 519	15 584	3 412	2 543	200	Taipei County
1 468	1 050	190	109	11	Ilan County
5 991	7 207	1 411	806	84	Taoyuan County
1 143	1 201	208	132	16	Hsinchu County
15 111	15 944	3 359	1 991	196	Central Region
3 275	5 587	1 511	1 000	118	Taichung City
1 487	1 330	240	128	13	Miaoli County
4 484	4 301	774	394	35	Taichung County
2 598	2 239	371	229	17	Changhua County
1 654	1 358	240	140	4	Nantou County
1 613	1 129	223	100	9	Yunlin County
21 192	24 194	4 855	2 734	240	Southern Region
863	1 231	295	142	13	Chiayi City
2 510	3 220	717	453	41	Tainan City
5 667	8 454	1 889	1 153	114	Kaohsiung Municipality
1 325	911	169	57	6	Chiayi County
3 716	3 349	632	316	18	Tainan County
4 033	4 073	690	361	29	Kaohsiung County
2 862	2 765	435	241	16	Pingtung County
216	191	28	11	3	Penghu County
2 123	2 068	380	201	18	Eastern Region
808	718	114	71	8	Taitung County
1 315	1 350	266	130	10	Hualien County
56	51	8	9	-	Kingmen-Matsu Area
50	47	7	9	-	Kingmen County
6	4	1	-	-	Lienkiang County

表 2 8 臺閩地區單親家長之教育程度(續1)

(1)總計

中華民國 89 年 12 月底

單位：人

	總 計 Grand total	不 識 字 Illiterate	自 修 Self-educated	國 小 Primary school
按 都 會 區 分				
總 計	374 295	30 597	4 198	150 104
大 都 會 區	258 106	16 758	2 474	95 863
臺北基隆大都會區	120 022	6 490	1 109	42 475
中壢桃園大都會區	27 492	1 652	263	10 009
臺中彰化大都會區	33 987	2 033	268	12 600
臺南大都會區	23 045	1 915	245	10 070
高雄大都會區	53 560	4 668	589	20 709
次 都 會 區	15 422	1 320	150	6 080
新竹次都會區	8 914	678	96	3 454
嘉義次都會區	6 508	642	54	2 626
非 都 會 區	100 767	12 519	1 574	48 161
按單親家長之工作狀況分				
總 計	374 295	30 597	4 198	150 104
有工作	215 027	5 325	650	71 695
農 業	17 262	2 023	177	10 545
工 業	54 331	1 112	138	20 707
服務業	143 434	2 190	335	40 443
無工作	159 268	25 272	3 548	78 409
按有無未成年子女分				
總 計	374 295	30 597	4 198	150 104
有未成年子女	152 544	1 110	190	33 027
無未成年子女	221 751	29 487	4 008	117 077

Table 28 Educational attainment of single parent in Taiwan-Fukien Area(Cont. 1)

(1)Grand total

At the end of December, 2000

Unit : Person

國(初)中 Junior high	高中(職) Senior high (vocational)	專科 Junior college	大學 College & university	碩士及以上 Graduate school and above	
					By metropolitan area
70 561	84 383	19 202	13 802	1 448	Grand total
48 605	65 395	15 774	11 968	1 269	Main metropolitan area
22 106	31 030	8 424	7 560	828	Taipei-Keelung
5 955	7 291	1 417	819	86	Chungli-Taoyuan
6 499	8 941	2 146	1 349	151	Taichung-Changhwa
4 237	4 894	1 026	607	51	Tainan
9 808	13 239	2 761	1 633	153	Kaohsiung
2 942	3 544	821	483	82	Secondary metropolitan area
1 742	2 073	476	328	67	Hsinchu
1 200	1 471	345	155	15	Chiayi
19 014	15 444	2 607	1 351	97	Non-metropolitan area
					By working status of single parent
70 561	84 383	19 202	13 802	1 448	Grand total
47 698	63 219	14 885	10 290	1 265	Holding a job
2 782	1 481	175	70	9	Agriculture
14 518	14 020	2 531	1 170	135	Industry
30 398	47 718	12 179	9 050	1 121	Services
22 863	21 164	4 317	3 512	183	Holding no job
					By having or no child(ren) under 18 years
70 561	84 383	19 202	13 802	1 448	Grand total
40 680	55 938	12 585	7 979	1 035	Having child(ren) under 18 years
29 881	28 445	6 617	5 823	413	No child(ren) under 18 years

表 2 8 臺閩地區單親家長之教育程度(續2)
(2)男性

中華民國 89 年 12 月底

單位：人

	總 計 Grand total	不 識 字 Illiterate	自 修 Self-educated	國 小 Primary school
按 縣 市 別 分				
總 計	110 730	3 126	1 232	39 563
臺灣地區	110 632	3 115	1 227	39 534
北部地區	48 103	1 119	430	14 562
臺北市	12 798	168	96	2 961
基隆市	2 581	108	38	810
新竹市	1 679	54	15	492
臺北縣	19 022	390	144	6 337
宜蘭縣	1 935	123	35	792
桃園縣	8 338	211	80	2 501
新竹縣	1 750	65	22	669
中部地區	22 990	777	272	9 376
臺中市	4 469	40	24	1 087
苗栗縣	2 293	69	38	965
臺中縣	6 465	230	58	2 632
彰化縣	4 265	212	64	2 097
南投縣	2 553	89	37	1 125
雲林縣	2 945	137	51	1 470
南部地區	35 688	1 108	441	13 903
嘉義市	1 292	39	6	423
臺南市	3 979	81	36	1 486
高雄市	8 915	157	91	2 760
嘉義縣	2 577	128	56	1 275
臺南縣	6 161	163	103	2 610
高雄縣	7 136	303	70	2 837
屏東縣	5 256	230	71	2 337
澎湖縣	372	7	8	175
東部地區	3 851	111	84	1 693
臺東縣	1 523	55	40	693
花蓮縣	2 328	56	44	1 000
金馬地區	98	11	5	29
金門縣	90	10	4	27
連江縣	8	1	1	2

Table 28 Educational attainment of single parent in Taiwan-Fukien Area(Cont. 2)

(2)Male

At the end of December, 2000

Unit : Person

國 (初) 中 Junior high	高 中 (職) Senior high (vocational)	專 科 Junior college	大 學 College & university	碩 士 及 以 上 Graduate school and above	
					By city/county
24 755	27 416	8 025	5 893	720	Grand total
24 736	27 393	8 019	5 888	720	Taiwan Area
10 614	13 049	4 238	3 582	509	Northern Region
2 115	3 668	1 627	1 864	299	Taipei Municipality
581	799	157	79	9	Keelung City
391	429	157	115	26	Hsinchu City
4 556	5 012	1 414	1 066	103	Taipei County
513	331	95	43	3	Ilan County
2 070	2 378	681	357	60	Taoyuan County
388	432	107	58	9	Hsinchu County
5 203	5 143	1 281	852	86	Central Region
862	1 537	486	386	47	Taichung City
530	490	126	67	8	Miaoli County
1 609	1 427	307	185	17	Taichung County
911	734	146	92	9	Changhua County
610	504	112	75	1	Nantou County
681	451	104	47	4	Yunlin County
8 072	8 385	2 313	1 350	116	Southern Region
268	360	136	56	4	Chiayi City
825	1 041	278	208	24	Tainan City
1 878	2 531	868	576	54	Kaohsiung Municipality
603	381	98	35	1	Chiayi County
1 540	1 263	307	167	8	Tainan County
1 671	1 659	388	195	13	Kaohsiung County
1 199	1 083	222	105	9	Pingtung County
88	67	16	8	3	Penghu County
847	816	187	104	9	Eastern Region
332	302	53	42	6	Taitung County
515	514	134	62	3	Hualien County
19	23	6	5	-	Kingmen-Matsu Area
17	22	5	5	-	Kingmen County
2	1	1	-	-	Lienkiang County

表 2 8 臺閩地區單親家長之教育程度(續3)
(2)男性

中華民國 89 年 12 月底

單位：人

	總 計 Grand total	不 識 字 Illiterate	自 修 Self-educated	國 小 Primary school
按 都 會 區 分				
總 計	110 730	3 126	1 232	39 563
大 都 會 區	74 103	1 606	642	23 377
臺北基隆大都會區	33 970	658	275	9 919
中壢桃園大都會區	8 316	194	79	2 522
臺中彰化大都會區	9 013	170	66	2 911
臺南大都會區	6 754	161	71	2 647
高雄大都會區	16 050	423	151	5 378
次 都 會 區	4 576	157	44	1 545
新竹次都會區	2 735	96	27	893
嘉義次都會區	1 841	61	17	652
非 都 會 區	32 051	1 363	546	14 641
按單親家長之工作狀況分				
總 計	110 730	3 126	1 232	39 563
有工作	71 780	586	193	21 326
農 業	7 699	309	82	4 504
工 業	22 897	122	31	7 244
服務業	41 184	155	80	9 578
無工作	38 950	2 540	1 039	18 237
按有無未成年子女分				
總 計	110 730	3 126	1 232	39 563
有未成年子女	51 989	175	64	10 285
無未成年子女	58 741	2 951	1 168	29 278

Table 28 Educational attainment of single parent in Taiwan-Fukien Area(Cont. 3)

(2)Male

At the end of December, 2000

Unit : Person

國(初)中 Junior high	高中(職) Senior high (vocational)	專科 Junior college	大學 College & university	碩士及以上 Graduate school and above	
					By metropolitan area
24 755	27 416	8 025	5 893	720	Grand total
16 103	20 368	6 367	5 003	637	Main metropolitan area
7 151	9 384	3 175	2 998	410	Taipei-Keelung
2 029	2 388	681	362	61	Chungli-Taoyuan
1 927	2 598	735	542	64	Taichung-Changhwa
1 499	1 626	434	288	28	Tainan
3 497	4 372	1 342	813	74	Kaohsiung
1 041	1 139	396	216	38	Secondary metropolitan area
625	679	230	151	34	Hsinchu
416	460	166	65	4	Chiayi
7 611	5 909	1 262	674	45	Non-metropolitan area
					By working status of single parent
24 755	27 416	8 025	5 893	720	Grand total
17 665	21 135	6 146	4 105	624	Holding a job
1 652	962	138	47	5	Agriculture
6 633	6 469	1 564	733	101	Industry
9 380	13 704	4 444	3 325	518	Services
7 090	6 281	1 879	1 788	96	Holding no job
					By having or no child(ren) under 18 years
24 755	27 416	8 025	5 893	720	Grand total
15 243	17 642	5 062	3 017	501	Having child(ren) under 18 years
9 512	9 774	2 963	2 876	219	No child(ren) under 18 years

表 2 8 臺閩地區單親家長之教育程度(續4)
(3)女性

中華民國 89 年 12 月底

單位：人

	總 計 Grand total	不 識 字 Illiterate	自 修 Self-educated	國 小 Primary school
按 縣 市 別 分				
總 計	263 565	27 471	2 966	110 541
臺灣地區	263 227	27 370	2 962	110 379
北部地區	118 396	8 792	1 184	45 746
臺北市	34 759	1 826	325	11 138
基隆市	5 975	672	92	2 542
新竹市	3 957	362	36	1 633
臺北縣	46 280	3 424	429	19 320
宜蘭縣	4 753	674	70	2 166
桃園縣	19 024	1 501	177	7 393
新竹縣	3 648	333	55	1 554
中部地區	57 086	7 232	639	25 179
臺中市	13 090	627	90	4 200
苗栗縣	5 026	477	92	2 480
臺中縣	15 586	1 697	148	7 298
彰化縣	11 441	2 320	115	5 444
南投縣	5 413	619	107	2 593
雲林縣	6 530	1 492	87	3 164
南部地區	80 081	10 709	1 007	35 386
嘉義市	3 541	388	22	1 411
臺南市	10 119	1 018	109	4 427
高雄市	22 432	1 941	290	8 831
嘉義縣	5 283	1 195	94	2 644
臺南縣	13 040	1 735	172	6 387
高雄縣	14 411	2 546	156	6 449
屏東縣	10 396	1 802	126	4 767
澎湖縣	859	84	38	470
東部地區	7 664	637	132	4 068
臺東縣	3 097	335	49	1 729
花蓮縣	4 567	302	83	2 339
金馬地區	338	101	4	162
金門縣	306	88	3	151
連江縣	32	13	1	11

Table 28 Educational attainment of single parent in Taiwan-Fukien Area(Cont. 4)

(3)Female

At the end of December, 2000

Unit : Person

國 (初) 中 Junior high	高 中 (職) Senior high (vocational)	專 科 Junior college	大 學 College & university	碩 士 及 以 上 Graduate school and above	
					By city/county
45 806	56 967	11 177	7 909	728	Grand total
45 769	56 939	11 175	7 905	728	Taiwan Area
21 465	29 077	6 362	5 285	485	Northern Region
5 161	9 879	3 102	3 011	317	Taipei Municipality
1 025	1 382	167	90	5	Keelung City
685	927	169	118	27	Hsinchu City
8 963	10 572	1 998	1 477	97	Taipei County
955	719	95	66	8	Ilan County
3 921	4 829	730	449	24	Taoyuan County
755	769	101	74	7	Hsinchu County
9 908	10 801	2 078	1 139	110	Central Region
2 413	4 050	1 025	614	71	Taichung City
957	840	114	61	5	Miaoli County
2 875	2 874	467	209	18	Taichung County
1 687	1 505	225	137	8	Changhua County
1 044	854	128	65	3	Nantou County
932	678	119	53	5	Yunlin County
13 120	15 809	2 542	1 384	124	Southern Region
595	871	159	86	9	Chiayi City
1 685	2 179	439	245	17	Tainan City
3 789	5 923	1 021	577	60	Kaohsiung Municipality
722	530	71	22	5	Chiayi County
2 176	2 086	325	149	10	Tainan County
2 362	2 414	302	166	16	Kaohsiung County
1 663	1 682	213	136	7	Pingtung County
128	124	12	3	-	Penghu County
1 276	1 252	193	97	9	Eastern Region
476	416	61	29	2	Taitung County
800	836	132	68	7	Hualien County
37	28	2	4	-	Kingmen-Matsu Area
33	25	2	4	-	Kingmen County
4	3	-	-	-	Lienkiang County

表 2 8 臺閩地區單親家長之教育程度(續完)
(3)女性

中華民國 89 年 12 月底

單位：人

	總 計 Grand total	不 識 字 Illiterate	自 修 Self-educated	國 小 Primary school
按 都 會 區 分				
總 計	263 565	27 471	2 966	110 541
大 都 會 區	184 003	15 152	1 832	72 486
臺北基隆大都會區	86 052	5 832	834	32 556
中壢桃園大都會區	19 176	1 458	184	7 487
臺中彰化大都會區	24 974	1 863	202	9 689
臺南大都會區	16 291	1 754	174	7 423
高雄大都會區	37 510	4 245	438	15 331
次 都 會 區	10 846	1 163	106	4 535
新竹次都會區	6 179	582	69	2 561
嘉義次都會區	4 667	581	37	1 974
非 都 會 區	68 716	11 156	1 028	33 520
按單親家長之工作狀況分				
總 計	263 565	27 471	2 966	110 541
有工作	143 247	4 739	457	50 369
農 業	9 563	1 714	95	6 041
工 業	31 434	990	107	13 463
服務業	102 250	2 035	255	30 865
無工作	120 318	22 732	2 509	60 172
按有無未成年子女分				
總 計	263 565	27 471	2 966	110 541
有未成年子女	100 555	935	126	22 742
無未成年子女	163 010	26 536	2 840	87 799

Table 28 Educational attainment of single parent in Taiwan-Fukien Area(Cont.)

(3)Female

At the end of December, 2000

Unit : Person

國(初)中 Junior high	高中(職) Senior high (vocational)	專科 Junior college	大學 College & university	碩士及以上 Graduate school and above	
					By metropolitan area
45 806	56 967	11 177	7 909	728	Grand total
32 502	45 027	9 407	6 965	632	Main metropolitan area
14 955	21 646	5 249	4 562	418	Taipei-Keelung
3 926	4 903	736	457	25	Chungli-Taoyuan
4 572	6 343	1 411	807	87	Taichung-Changhwa
2 738	3 268	592	319	23	Tainan
6 311	8 867	1 419	820	79	Kaohsiung
1 901	2 405	425	267	44	Secondary metropolitan area
1 117	1 394	246	177	33	Hsinchu
784	1 011	179	90	11	Chiayi
11 403	9 535	1 345	677	52	Non-metropolitan area
					By working status of single parent
45 806	56 967	11 177	7 909	728	Grand total
30 033	42 084	8 739	6 185	641	Holding a job
1 130	519	37	23	4	Agriculture
7 885	7 551	967	437	34	Industry
21 018	34 014	7 735	5 725	603	Services
15 773	14 883	2 438	1 724	87	Holding no job
					By having or no child(ren) under 18 years
45 806	56 967	11 177	7 909	728	Grand total
25 437	38 296	7 523	4 962	534	Having child(ren) under 18 years
20 369	18 671	3 654	2 947	194	No child(ren) under 18 years

表 2 9 臺閩地區單親家長之工作狀況
(1)總計

中華民國 89 年 12 月底

單位：人

	總 計 Grand total	有 工 作 Holding a job			無 工 作 Holding no job	
		小 計 Sub-total	農 業 Agriculture	工 業 Industry		服 務 業 Services
按 縣 市 別 分 By city/county						
總 計 Grand total	374 295	215 027	17 262	54 331	143 434	159 268
臺 灣 地 區 Taiwan Area	373 859	214 817	17 252	54 303	143 262	159 042
北 部 地 區 Northern Region	166 499	96 455	1 895	24 131	70 429	70 044
臺 北 市 Taipei Municipality	47 557	26 617	119	2 375	24 123	20 940
基 隆 市 Keelung City	8 556	4 354	42	774	3 538	4 202
新 竹 市 Hsinchu City	5 636	3 213	57	1 063	2 093	2 423
臺 北 縣 Taipei County	65 302	38 313	440	10 389	27 484	26 989
宜 蘭 縣 Ilan County	6 688	3 623	411	884	2 328	3 065
桃 園 縣 Taoyuan County	27 362	17 039	505	7 288	9 246	10 323
新 竹 縣 Hsinchu County	5 398	3 296	321	1 358	1 617	2 102
中 部 地 區 Central Region	80 076	47 362	6 321	13 026	28 015	32 714
臺 中 市 Taichung City	17 559	10 707	121	1 550	9 036	6 852
苗 栗 縣 Miaoli County	7 319	4 126	579	1 441	2 106	3 193
臺 中 縣 Taichung County	22 051	12 968	977	4 985	7 006	9 083
彰 化 縣 Changhua County	15 706	9 225	1 459	3 115	4 651	6 481
南 投 縣 Nantou County	7 966	4 772	1 321	943	2 508	3 194
雲 林 縣 Yunlin County	9 475	5 564	1 864	992	2 708	3 911
南 部 地 區 Southern Region	115 769	64 426	7 421	16 252	40 753	51 343
嘉 義 市 Chiayi City	4 833	2 655	75	434	2 146	2 178
臺 南 市 Tainan City	14 098	7 704	151	2 141	5 412	6 394
高 雄 市 Kaohsiung Municipality	31 347	17 109	260	3 582	13 267	14 238
嘉 義 縣 Chiayi County	7 860	4 381	1 451	938	1 992	3 479
臺 南 縣 Tainan County	19 201	11 776	1 896	4 036	5 844	7 425
高 雄 縣 Kaohsiung County	21 547	11 624	1 277	3 464	6 883	9 923
屏 東 縣 Pingtung County	15 652	8 626	2 244	1 585	4 797	7 026
澎 湖 縣 Penghu County	1 231	551	67	72	412	680
東 部 地 區 Eastern Region	11 515	6 574	1 615	894	4 065	4 941
臺 東 縣 Taitung County	4 620	2 747	1 010	251	1 486	1 873
花 蓮 縣 Hualien County	6 895	3 827	605	643	2 579	3 068
金 馬 地 區 Kingmen-Matsu Area	436	210	10	28	172	226
金 門 縣 Kingmen County	396	185	7	28	150	211
連 江 縣 Lienkiang County	40	25	3	-	22	15

Table 29 Working status of single parent in Taiwan-Fukien Area(Cont. 1)

(1)Grand total

At the end of December, 2000

Unit : Person

	總計 Grand total	有工作 Holding a job			無工作 Holding no job	
		小計 Sub-total	農業 Agriculture	工業 Industry		服務業 Services
按都會區分 By metropolitan area						
總計 Grand total	374 295	215 027	17 262	54 331	143 434	159 268
大都會區 Main metropolitan area	258 106	148 011	3 059	37 195	107 757	110 095
臺北基隆都會區 Taipei-Keelung	120 022	68 449	585	13 161	54 703	51 573
中壢桃園都會區 Chungli-Taoyuan	27 492	17 092	393	7 378	9 321	10 400
臺中彰化都會區 Taichung-Changhwa	33 987	20 435	486	5 442	14 507	13 552
臺南都會區 Tainan	23 045	13 033	460	4 351	8 222	10 012
高雄都會區 Kaohsiung	53 560	29 002	1 135	6 863	21 004	24 558
次都會區 Secondary metropolitan area	15 422	8 764	492	2 516	5 756	6 658
新竹次都會區 Hsinchu	8 914	5 193	209	1 863	3 121	3 721
嘉義次都會區 Chiayi	6 508	3 571	283	653	2 635	2 937
非都會區 Non-metropolitan area	100 767	58 252	13 711	14 620	29 921	42 515
按有無未成年子女分 By having or no child(ren) under 18 years						
總計 Grand total	374 295	215 027	17 262	54 331	143 434	159 268
有未成年子女 Having child(ren) under 18 years	152 544	121 542	5 437	32 074	84 031	31 002
無未成年子女 No child(ren) under 18 years	221 751	93 485	11 825	22 257	59 403	128 266

表 2 9 臺閩地區單親家長之工作狀況(續2)

(2)男性

中華民國 89 年 12 月底

單位：人

	總 計 Grand total	有 工 作 Holding a job			無 工 作 Holding no job	
		小 計 Sub-total	農 業 Agriculture	工 業 Industry		服 務 業 Services
按 縣 市 別 分 By city/county						
總 計 Grand total	110 730	71 780	7 699	22 897	41 184	38 950
臺 灣 地 區 Taiwan Area	110 632	71 725	7 695	22 885	41 145	38 907
北 部 地 區 Northern Region	48 103	31 910	1 145	9 850	20 915	16 193
臺 北 市 Taipei Municipality	12 798	8 331	73	1 262	6 996	4 467
基 隆 市 Keelung City	2 581	1 595	29	400	1 166	986
新 竹 市 Hsinchu City	1 679	1 091	38	432	621	588
臺 北 縣 Taipei County	19 022	12 972	266	4 322	8 384	6 050
宜 蘭 縣 Ilan County	1 935	1 211	257	350	604	724
桃 園 縣 Taoyuan County	8 338	5 588	304	2 631	2 653	2 750
新 竹 縣 Hsinchu County	1 750	1 122	178	453	491	628
中 部 地 區 Central Region	22 990	15 212	2 658	5 016	7 538	7 778
臺 中 市 Taichung City	4 469	3 110	62	766	2 282	1 359
苗 栗 縣 Miaoli County	2 293	1 467	281	550	636	826
臺 中 縣 Taichung County	6 465	4 293	524	1 876	1 893	2 172
彰 化 縣 Changhua County	4 265	2 733	587	972	1 174	1 532
南 投 縣 Nantou County	2 553	1 703	562	418	723	850
雲 林 縣 Yunlin County	2 945	1 906	642	434	830	1 039
南 部 地 區 Southern Region	35 688	22 224	3 290	7 404	11 530	13 464
嘉 義 市 Chiayi City	1 292	807	42	216	549	485
臺 南 市 Tainan City	3 979	2 477	60	926	1 491	1 502
高 雄 市 Kaohsiung Municipality	8 915	5 573	140	1 832	3 601	3 342
嘉 義 縣 Chiayi County	2 577	1 621	609	388	624	956
臺 南 縣 Tainan County	6 161	4 074	841	1 560	1 673	2 087
高 雄 縣 Kaohsiung County	7 136	4 269	604	1 607	2 058	2 867
屏 東 縣 Pingtung County	5 256	3 198	958	825	1 415	2 058
澎 湖 縣 Penghu County	372	205	36	50	119	167
東 部 地 區 Eastern Region	3 851	2 379	602	615	1 162	1 472
臺 東 縣 Taitung County	1 523	974	345	178	451	549
花 蓮 縣 Hualien County	2 328	1 405	257	437	711	923
金 馬 地 區 Kingmen-Matsu Area	98	55	4	12	39	43
金 門 縣 Kingmen County	90	51	4	12	35	39
連 江 縣 Lienkiang County	8	4	-	-	4	4

Table 29 Working status of single parent in Taiwan-Fukien Area(Cont. 3)

(2)Male

At the end of December, 2000

Unit : Person

	總計 Grand total	有工作 Holding a job			無工作 Holding no job	
		小計 Sub-total	農業 Agriculture	工業 Industry		服務業 Services
按都會區分 By metropolitan area						
總計 Grand total	110 730	71 780	7 699	22 897	41 184	38 950
大都會區 Main metropolitan area	74 103	48 309	1 639	15 818	30 852	25 794
臺北基隆都會區 Taipei-Keelung	33 970	22 593	361	5 846	16 386	11 377
中壢桃園都會區 Chungli-Taoyuan	8 316	5 579	229	2 657	2 693	2 737
臺中彰化都會區 Taichung-Changhwa	9 013	6 123	279	2 159	3 685	2 890
臺南都會區 Tainan	6 754	4 242	221	1 768	2 253	2 512
高雄都會區 Kaohsiung	16 050	9 772	549	3 388	5 835	6 278
次都會區 Secondary metropolitan area	4 576	2 925	251	1 025	1 649	1 651
新竹次都會區 Hsinchu	2 735	1 777	122	717	938	958
嘉義次都會區 Chiayi	1 841	1 148	129	308	711	693
非都會區 Non-metropolitan area	32 051	20 546	5 809	6 054	8 683	11 505
按有無未成年子女分 By having or no child(ren) under 18 years						
總計 Grand total	110 730	71 780	7 699	22 897	41 184	38 950
有未成年子女 Having child(ren) under 18 years	51 989	43 719	3 067	14 950	25 702	8 270
無未成年子女 No child(ren) under 18 years	58 741	28 061	4 632	7 947	15 482	30 680

表 2 9 臺閩地區單親家長之工作狀況(續4)
(3)女性

中華民國 89 年 12 月底

單位：人

	總 計 Grand total	有 工 作 Holding a job			無 工 作 Holding no job	
		小 計 Sub-total	農 業 Agriculture	工 業 Industry		服 務 業 Services
按 縣 市 別 分 By city/county						
總 計 Grand total	263 565	143 247	9 563	31 434	102 250	120 318
臺 灣 地 區 Taiwan Area	263 227	143 092	9 557	31 418	102 117	120 135
北 部 地 區 Northern Region	118 396	64 545	750	14 281	49 514	53 851
臺 北 市 Taipei Municipality	34 759	18 286	46	1 113	17 127	16 473
基 隆 市 Keelung City	5 975	2 759	13	374	2 372	3 216
新 竹 市 Hsinchu City	3 957	2 122	19	631	1 472	1 835
臺 北 縣 Taipei County	46 280	25 341	174	6 067	19 100	20 939
宜 蘭 縣 Ilan County	4 753	2 412	154	534	1 724	2 341
桃 園 縣 Taoyuan County	19 024	11 451	201	4 657	6 593	7 573
新 竹 縣 Hsinchu County	3 648	2 174	143	905	1 126	1 474
中 部 地 區 Central Region	57 086	32 150	3 663	8 010	20 477	24 936
臺 中 市 Taichung City	13 090	7 597	59	784	6 754	5 493
苗 栗 縣 Miaoli County	5 026	2 659	298	891	1 470	2 367
臺 中 縣 Taichung Connty	15 586	8 675	453	3 109	5 113	6 911
彰 化 縣 Changhwa County	11 441	6 492	872	2 143	3 477	4 949
南 投 縣 Nantou County	5 413	3 069	759	525	1 785	2 344
雲 林 縣 Yunlin County	6 530	3 658	1 222	558	1 878	2 872
南 部 地 區 Southern Region	80 081	42 202	4 131	8 848	29 223	37 879
嘉 義 市 Chiayi City	3 541	1 848	33	218	1 597	1 693
臺 南 市 Tainan City	10 119	5 227	91	1 215	3 921	4 892
高 雄 市 Kaohsiung Municipality	22 432	11 536	120	1 750	9 666	10 896
嘉 義 縣 Chiayi County	5 283	2 760	842	550	1 368	2 523
臺 南 縣 Tainan County	13 040	7 702	1 055	2 476	4 171	5 338
高 雄 縣 Kaohsiung County	14 411	7 355	673	1 857	4 825	7 056
屏 東 縣 Pingtung County	10 396	5 428	1 286	760	3 382	4 968
澎 湖 縣 Penghu County	859	346	31	22	293	513
東 部 地 區 Eastern Region	7 664	4 195	1 013	279	2 903	3 469
臺 東 縣 Taitung County	3 097	1 773	665	73	1 035	1 324
花 蓮 縣 Hualien County	4 567	2 422	348	206	1 868	2 145
金 馬 地 區 Kingmen-Matsu Area	338	155	6	16	133	183
金 門 縣 Kingmen County	306	134	3	16	115	172
連 江 縣 Lienkiang County	32	21	3	-	18	11

Table 29 Working status of single parent in Taiwan-Fukien Area(Cont.)

(3)Female

At the end of December, 2000

Unit : Person

	總 計 Grand total	有 工 作 Holding a job			無 工 作 Holding no job	
		小 計 Sub-total	農 業 Agriculture	工 業 Industry		服 務 業 Services
按 都 會 區 分 By metropolitan area						
總 計 Grand total	263 565	143 247	9 563	31 434	102 250	120 318
大 都 會 區 Main metropolitan area	184 003	99 702	1 420	21 377	76 905	84 301
臺北基隆都會區 Taipei-Keelung	86 052	45 856	224	7 315	38 317	40 196
中壢桃園都會區 Chungli-Taoyuan	19 176	11 513	164	4 721	6 628	7 663
臺中彰化都會區 Taichung-Changhwa	24 974	14 312	207	3 283	10 822	10 662
臺南都會區 Tainan	16 291	8 791	239	2 583	5 969	7 500
高雄都會區 Kaohsiung	37 510	19 230	586	3 475	15 169	18 280
次 都 會 區 Secondary metropolitan area	10 846	5 839	241	1 491	4 107	5 007
新竹次都會區 Hsinchu	6 179	3 416	87	1 146	2 183	2 763
嘉義次都會區 Chiayi	4 667	2 423	154	345	1 924	2 244
非 都 會 區 Non-metropolitan area	68 716	37 706	7 902	8 566	21 238	31 010
按有無未成年子女分 By having or no child(ren) under 18 years						
總 計 Grand total	263 565	143 247	9 563	31 434	102 250	120 318
有未成年子女 Having child(ren) under 18 years	100 555	77 823	2 370	17 124	58 329	22 732
無未成年子女 No child(ren) under 18 years	163 010	65 424	7 193	14 310	43 921	97 586

表 3 0 臺閩地區人口之長期照護概況
(1)總計

中華民國 89 年 12 月底

單位：人

	總計 Grand total	需長期照護者		
		合計 Total	輕度照護 Low	中度照護 Medium
按縣市別分				
總計	21 999 851	338 417	135 636	67 054
臺灣地區	21 925 893	337 510	135 281	66 781
北部地區	9 663 973	130 844	51 592	25 489
臺北市	2 590 587	39 859	15 459	7 124
基隆市	385 266	5 582	2 281	1 196
新竹市	385 009	4 623	1 857	932
臺北縣	3 680 163	42 966	16 883	8 781
宜蘭縣	441 241	9 403	3 491	2 133
桃園縣	1 742 033	21 191	8 638	4 086
新竹縣	439 674	7 220	2 983	1 237
中部地區	5 409 702	85 753	34 242	16 975
臺中市	979 566	11 218	4 498	1 993
苗栗縣	526 245	10 681	4 223	2 174
臺中縣	1 488 754	19 475	7 537	3 935
彰化縣	1 236 894	19 530	7 425	3 982
南投縣	483 559	9 920	3 972	2 060
雲林縣	694 684	14 929	6 587	2 831
南部地區	6 323 036	106 241	43 792	20 550
嘉義市	264 216	4 380	1 536	904
臺南市	722 235	10 198	4 385	1 875
高雄市	1 479 122	19 733	7 582	3 866
嘉義縣	548 554	12 367	5 354	2 365
臺南縣	1 105 486	20 915	8 547	4 127
高雄縣	1 252 140	20 196	8 178	4 201
屏東縣	868 334	16 739	7 420	2 893
澎湖縣	82 949	1 713	790	319
東部地區	529 182	14 672	5 655	3 767
臺東縣	204 326	4 904	2 126	979
花蓮縣	324 856	9 768	3 529	2 788
金馬地區	73 958	907	355	273
金門縣	56 262	789	320	218
連江縣	17 696	118	35	55
按都會區分				
總計	21 999 851	338 417	135 636	67 054
大都會區	14 368 886	189 824	74 731	36 743
臺北基隆大都會區	6 570 421	87 241	34 161	16 835
中壢桃園大都會區	1 734 604	20 562	8 231	4 036
臺中彰化大都會區	2 104 988	24 976	9 736	4 747
臺南大都會區	1 227 152	17 937	7 383	3 431
高雄大都會區	2 731 721	39 108	15 220	7 694
次都會區	1 023 471	15 544	6 142	2 990
新竹次都會區	653 525	9 058	3 668	1 676
嘉義次都會區	369 946	6 486	2 474	1 314
非都會區	6 607 494	133 049	54 763	27 321

註：本表未含透過行政院勞工委員會引進之外籍勞工。

Table 30 Long-term care status of population in Taiwan-Fukien Area

(1)Grand total

At the end of December, 2000

Unit : Person

Need of long-term care		不需長期照護者 No need of long-term care	
重 度 照 護 High	極 重 度 照 護 Intensive		
83 814	51 913	21 661 434	By city/county
83 696	51 752	21 588 383	Grand total
31 423	22 340	9 533 129	Taiwan Area
6 061	11 215	2 550 728	Northern Region
884	1 221	379 684	Taipei Municipality
720	1 114	380 386	Keelung City
13 458	3 844	3 637 197	Hsinchu City
1 398	2 381	431 838	Taipei County
6 052	2 415	1 720 842	Ilan County
2 850	150	432 454	Taoyuan County
22 572	11 964	5 323 949	Hsinchu County
4 180	547	968 348	Central Region
4 071	213	515 564	Taichung City
2 893	5 110	1 469 279	Miaoli County
7 856	267	1 217 364	Taichung County
1 443	2 445	473 639	Changhua County
2 129	3 382	679 755	Nantou County
27 514	14 385	6 216 795	Yunlin County
715	1 225	259 836	Southern Region
3 733	205	712 037	Chiayi City
3 006	5 279	1 459 389	Tainan City
4 464	184	536 187	Kaohsiung Municipality
7 788	453	1 084 571	Chiayi County
5 120	2 697	1 231 944	Tainan County
2 459	3 967	851 595	Kaohsiung County
229	375	81 236	Pingtung County
2 187	3 063	514 510	Penghu County
847	952	199 422	Eastern Region
1 340	2 111	315 088	Taitung County
118	161	73 051	Hualien County
108	143	55 473	Kingmen-Matsu Area
10	18	17 578	Kingmen County
			Lienkiang County
83 814	51 913	21 661 434	By metropolitan area
47 803	30 547	14 179 062	Grand total
20 008	16 237	6 483 180	Main metropolitan area
6 180	2 115	1 714 042	Taipei-Keelung
7 515	2 978	2 080 012	Chungli-Taoyuan
6 430	693	1 209 215	Taichung-Changhua
7 670	8 524	2 692 613	Tainan
3 948	2 464	1 007 927	Kaohsiung
2 491	1 223	644 467	Secondary metropolitan area
1 457	1 241	363 460	Hsinchu
32 063	18 902	6 474 445	Chiayi
			Non-metropolitan area

Note : This table does not include foreign labors introduced by Council of Labor Affairs, Executive Yuan.

表30 臺閩地區人口之長期照護概況(續1)
(1)總計

中華民國89年12月底

單位：人

	總計 Grand total	需長期照護者		
		合計 Total	輕度照護 Low	中度照護 Medium
按年齡分				
總計	21 999 851	338 417	135 636	67 054
未滿5歲	1 490 553	6 466	1 582	1 830
5-9歲	1 592 615	6 361	2 219	1 660
10-14歲	1 581 723	6 346	2 120	1 683
15-19歲	1 859 104	8 749	3 201	2 150
20-24歲	1 991 513	9 384	3 764	2 162
25-29歲	1 758 668	8 629	3 701	1 894
30-34歲	1 852 870	10 582	4 869	2 336
35-39歲	1 920 346	13 717	6 673	3 012
40-44歲	1 808 083	15 176	7 425	3 274
45-49歲	1 615 740	15 933	7 432	3 540
50-54歲	1 072 629	14 721	6 619	3 104
55-59歲	808 203	16 452	7 201	3 340
60-64歲	761 156	23 550	9 998	4 641
65-69歲	653 716	31 372	12 748	5 835
70-74歲	572 091	41 592	16 676	7 467
75-79歲	369 018	42 559	16 327	7 473
80歲以上	291 823	66 828	23 081	11 653
按婚姻狀況分				
總計	21 999 851	338 417	135 636	67 054
未婚	10 477 490	89 650	36 051	21 174
已婚或同居	10 106 391	146 305	59 322	27 990
離婚或分居	505 220	10 213	4 881	1 992
喪偶	910 750	92 249	35 382	15 898
按教育程度分				
總計	21 999 851	338 417	135 636	67 054
六歲以下兒童	1 809 448	7 832	2 077	2 217
不識字	704 668	90 683	32 792	15 930
自修	200 123	13 513	5 324	2 514
國小	5 522 856	129 268	53 765	25 782
國(初)中	3 657 092	45 338	19 436	9 597
高中(職)	5 878 669	36 093	15 733	7 730
專科	2 080 727	7 358	3 175	1 528
大學	1 849 427	7 875	3 146	1 665
碩士及以上	296 841	457	188	91

註：本表未含透過行政院勞工委員會引進之外籍勞工。

Table 30 Long-term care status of population in Taiwan-Fukien Area(Cont. 1)

(1)Grand total

At the end of December, 2000

Unit : Person

Need of long-term care		不需長期照護者 No need of long-term care	
重 度 照 護 High	極 重 度 照 護 Intensive		
83 814	51 913	21 661 434	By age
1 804	1 250	1 484 087	Grand total
1 631	851	1 586 254	Under 5 years
1 686	857	1 575 377	5-9 years
2 202	1 196	1 850 355	10-14 years
2 180	1 278	1 982 129	15-19 years
1 960	1 074	1 750 039	20-24 years
2 171	1 206	1 842 288	25-29 years
2 545	1 487	1 906 629	30-34 years
2 845	1 632	1 792 907	35-39 years
3 131	1 830	1 599 807	40-44 years
3 116	1 882	1 057 908	45-49 years
3 718	2 193	791 751	50-54 years
5 601	3 310	737 606	55-59 years
8 078	4 711	622 344	60-64 years
10 624	6 825	530 499	65-69 years
11 296	7 463	326 459	70-74 years
19 226	12 868	224 995	75-79 years
			80 years and over
83 814	51 913	21 661 434	By marital status
20 125	12 300	10 387 840	Grand total
36 841	22 152	9 960 086	Unmarried
1 949	1 391	495 007	Married or cohabited
24 899	16 070	818 501	Divorced or separated
			Widowed
83 814	51 913	21 661 434	By educational attainment
2 127	1 411	1 801 616	Grand total
25 845	16 116	613 985	Child(ren) under 6 years
3 515	2 160	186 610	Illiterate
31 435	18 286	5 393 588	Self-educated
10 201	6 104	3 611 754	Primary school
7 421	5 209	5 842 576	Junior high
1 530	1 125	2 073 369	Senior high (vocational)
1 639	1 425	1 841 552	Junior college
101	77	296 384	College & university
			Graduate school and above

Note : This table does not include foreign labors introduced by Council of Labor Affairs, Executive Yuan.

表 3 0 臺閩地區人口之長期照護概況(續2)
(2)男性

中華民國 89 年 12 月底

單位：人

	總計 Grand total	需長期照護者		
		合計 Total	輕度照護 Low	中度照護 Medium
按縣市別分				
總計	11 226 840	168 190	65 020	35 444
臺灣地區	11 174 527	167 747	64 845	35 327
北部地區	4 884 225	64 894	24 748	13 278
臺北市	1 269 986	18 997	7 010	3 560
基隆市	197 633	2 767	1 086	617
新竹市	200 045	2 389	899	543
臺北縣	1 846 255	21 519	8 243	4 561
宜蘭縣	230 045	4 679	1 661	1 109
桃園縣	907 358	10 942	4 346	2 243
新竹縣	232 903	3 601	1 503	645
中部地區	2 761 118	41 789	16 100	8 780
臺中市	482 887	5 336	2 044	1 058
苗栗縣	271 727	5 273	2 083	1 093
臺中縣	765 050	9 577	3 606	1 984
彰化縣	631 294	9 656	3 569	2 056
南投縣	248 829	4 909	1 865	1 103
雲林縣	361 331	7 038	2 933	1 486
南部地區	3 246 749	52 743	21 006	10 907
嘉義市	130 408	2 090	685	459
臺南市	359 110	4 947	2 026	1 007
高雄市	744 709	9 650	3 544	1 982
嘉義縣	289 850	5 918	2 450	1 214
臺南縣	569 867	10 421	4 084	2 218
高雄縣	654 354	10 303	4 140	2 264
屏東縣	449 644	8 561	3 696	1 594
澎湖縣	48 807	853	381	169
東部地區	282 435	8 321	2 991	2 362
臺東縣	110 849	2 706	1 115	571
花蓮縣	171 586	5 615	1 876	1 791
金馬地區	52 313	443	175	117
金門縣	36 889	384	151	103
連江縣	15 424	59	24	14
按都會區分				
總計	11 226 840	168 190	65 020	35 444
大都會區	7 240 443	93 750	35 549	19 114
臺北基隆大都會區	3 269 907	42 710	16 112	8 603
中壢桃園大都會區	901 258	10 584	4 113	2 200
臺中彰化大都會區	1 057 084	12 113	4 513	2 441
臺南大都會區	616 540	8 871	3 438	1 832
高雄大都會區	1 395 654	19 472	7 373	4 038
次都會區	525 360	7 705	2 927	1 628
新竹次都會區	338 249	4 577	1 799	936
嘉義次都會區	187 111	3 128	1 128	692
非都會區	3 461 037	66 735	26 544	14 702

註：本表未含透過行政院勞工委員會引進之外籍勞工。

Table 30 Long-term care status of population in Taiwan-Fukien Area(Cont. 2)

(2)Male

At the end of December, 2000

Unit : Person

Need of long-term care		不需長期照護者 No need of long-term care	
重 度 照 護 High	極 重 度 照 護 Intensive		
41 778	25 948	11 058 650	By city/county
41 712	25 863	11 006 780	Grand total
15 803	11 065	4 819 331	Taiwan Area
2 990	5 437	1 250 989	Northern Region
458	606	194 866	Taipei Municipality
370	577	197 656	Keelung City
6 783	1 932	1 824 736	Hsinchu City
743	1 166	225 366	Taipei County
3 106	1 247	896 416	Ilan County
1 353	100	229 302	Taoyuan County
11 117	5 792	2 719 329	Hsinchu County
1 948	286	477 551	Central Region
2 000	97	266 454	Taichung City
1 471	2 516	755 473	Miaoli County
3 892	139	621 638	Taichung County
723	1 218	243 920	Changhwa County
1 083	1 536	354 293	Nantou County
13 499	7 331	3 194 006	Yunlin County
379	567	128 318	Southern Region
1 837	77	354 163	Chiayi City
1 486	2 638	735 059	Tainan City
2 116	138	283 932	Kaohsiung Municipality
3 830	289	559 446	Chiayi County
2 518	1 381	644 051	Tainan County
1 221	2 050	441 083	Kaohsiung County
112	191	47 954	Pingtung County
1 293	1 675	274 114	Penghu County
505	515	108 143	Eastern Region
788	1 160	165 971	Taitung County
66	85	51 870	Hwalien County
60	70	36 505	Kingmen-Matsu Area
6	15	15 365	Kingmen County
			Lienkiang County
41 778	25 948	11 058 650	By metropolitan area
23 859	15 228	7 146 693	Grand total
10 045	7 950	3 227 197	Main metropolitan area
3 168	1 103	890 674	Taipei-Keelung
3 647	1 512	1 044 971	Chungli-Taoyuan
3 228	373	607 669	Taichung-Changhwa
3 771	4 290	1 376 182	Tainan
1 923	1 227	517 655	Kaohsiung
1 193	649	333 672	Secondary metropolitan area
730	578	183 983	Hsinchu
15 996	9 493	3 394 302	Chiayi
			Non-metropolitan area

Note : This table does not include foreign labors introduced by Council of Labor Affairs, Executive Yuan.

表 3 0 臺閩地區人口之長期照護概況(續3)
(2)男性

中華民國 89 年 12 月底

單位：人

	總 計 Grand total	需 長 期 照 護 者		
		合 計 Total	輕 度 照 護 Low	中 度 照 護 Medium
按 年 齡 分				
總 計	11 226 840	168 190	65 020	35 444
未滿5歲	775 999	3 499	846	987
5－9歲	830 595	3 603	1 227	907
10－14歲	822 850	3 612	1 150	956
15－19歲	955 403	5 050	1 775	1 225
20－24歲	1 018 120	5 583	2 202	1 289
25－29歲	887 696	4 991	2 105	1 097
30－34歲	939 458	6 086	2 757	1 359
35－39歲	974 163	7 834	3 727	1 778
40－44歲	914 396	8 413	4 014	1 802
45－49歲	813 769	8 486	3 801	1 947
50－54歲	538 176	7 683	3 257	1 702
55－59歲	400 008	8 446	3 401	1 821
60－64歲	368 875	11 913	4 574	2 500
65－69歲	330 741	15 831	5 698	3 230
70－74歲	319 732	21 598	8 063	4 182
75－79歲	199 374	20 112	7 413	3 910
80歲以上	137 485	25 450	9 010	4 752
按婚姻狀況分				
總 計	11 226 840	168 190	65 020	35 444
未 婚	5 722 894	59 730	24 373	13 999
已婚或同居	5 050 285	81 000	30 171	16 335
離婚或分居	245 207	5 963	2 759	1 122
喪 偶	208 454	21 497	7 717	3 988
按教育程度分				
總 計	11 226 840	168 190	65 020	35 444
六歲以下兒童	941 429	4 292	1 130	1 200
不 識 字	133 513	23 136	7 628	4 565
自 修	97 279	6 564	2 467	1 286
國 小	2 644 336	70 584	27 580	14 808
國(初)中	2 021 938	29 168	12 144	6 245
高中(職)	3 060 348	23 062	9 557	4 985
專 科	1 111 861	5 147	2 152	1 071
大 學	1 010 768	5 893	2 226	1 225
碩士及以上	205 368	344	136	59

註：本表未含透過行政院勞工委員會引進之外籍勞工。

Table 30 Long-term care status of population in Taiwan-Fukien Area(Cont. 3)

(2)Male

At the end of December, 2000

Unit : Person

Need of long-term care		不需長期照護者 No need of long-term care	
重 度 照 護 High	極 重 度 照 護 Intensive		
41 778	25 948	11 058 650	By age
957	709	772 500	Grand total
968	501	826 992	Under 5 years
1 009	497	819 238	5-9 years
1 336	714	950 353	10-14 years
1 332	760	1 012 537	15-19 years
1 154	635	882 705	20-24 years
1 282	688	933 372	25-29 years
1 428	901	966 329	30-34 years
1 691	906	905 983	35-39 years
1 731	1 007	805 283	40-44 years
1 719	1 005	530 493	45-49 years
2 016	1 208	391 562	50-54 years
3 073	1 766	356 962	55-59 years
4 330	2 573	314 910	60-64 years
5 639	3 714	298 134	65-69 years
5 225	3 564	179 262	70-74 years
6 888	4 800	112 035	75-79 years
			80 years and over
41 778	25 948	11 058 650	By marital status
13 153	8 205	5 663 164	Grand total
21 475	13 019	4 969 285	Unmarried
1 213	869	239 244	Married or cohabited
5 937	3 855	186 957	Divorced or separated
			Widowed
41 778	25 948	11 058 650	By educational attainment
1 152	810	937 137	Grand total
6 574	4 369	110 377	Child(ren) under 6 years
1 771	1 040	90 715	Illiterate
17 873	10 323	2 573 752	Self-educated
6 818	3 961	1 992 770	Primary school
5 101	3 419	3 037 286	Junior high
1 110	814	1 106 714	Senior high (vocational)
1 295	1 147	1 004 875	Junior college
84	65	205 024	College & university
			Graduate school and above

Note : This table does not include foreign labors introduced by Council of Labor Affairs, Executive Yuan.

表 3 0 臺閩地區人口之長期照護概況(續4)
(3)女性

中華民國 89 年 12 月底

單位：人

	總 計 Grand total	需 長 期 照 護 者		
		合 計 Total	輕 度 照 護 Low	中 度 照 護 Medium
按 縣 市 別 分				
總 計	10 773 011	170 227	70 616	31 610
臺灣地區	10 751 366	169 763	70 436	31 454
北部地區	4 779 748	65 950	26 844	12 211
臺北市	1 320 601	20 862	8 449	3 564
基隆市	187 633	2 815	1 195	579
新竹市	184 964	2 234	958	389
臺北縣	1 833 908	21 447	8 640	4 220
宜蘭縣	211 196	4 724	1 830	1 024
桃園縣	834 675	10 249	4 292	1 843
新竹縣	206 771	3 619	1 480	592
中部地區	2 648 584	43 964	18 142	8 195
臺中市	496 679	5 882	2 454	935
苗栗縣	254 518	5 408	2 140	1 081
臺中縣	723 704	9 898	3 931	1 951
彰化縣	605 600	9 874	3 856	1 926
南投縣	234 730	5 011	2 107	957
雲林縣	333 353	7 891	3 654	1 345
南部地區	3 076 287	53 498	22 786	9 643
嘉義市	133 808	2 290	851	445
臺南市	363 125	5 251	2 359	868
高雄市	734 413	10 083	4 038	1 884
嘉義縣	258 704	6 449	2 904	1 151
臺南縣	535 619	10 494	4 463	1 909
高雄縣	597 786	9 893	4 038	1 937
屏東縣	418 690	8 178	3 724	1 299
澎湖縣	34 142	860	409	150
東部地區	246 747	6 351	2 664	1 405
臺東縣	93 477	2 198	1 011	408
花蓮縣	153 270	4 153	1 653	997
金馬地區	21 645	464	180	156
金門縣	19 373	405	169	115
連江縣	2 272	59	11	41
按 都 會 區 分				
總 計	10 773 011	170 227	70 616	31 610
大都會區	7 128 443	96 074	39 182	17 629
臺北基隆大都會區	3 300 514	44 531	18 049	8 232
中壢桃園大都會區	833 346	9 978	4 118	1 836
臺中彰化大都會區	1 047 904	12 863	5 223	2 306
臺南大都會區	610 612	9 066	3 945	1 599
高雄大都會區	1 336 067	19 636	7 847	3 656
次都會區	498 111	7 839	3 215	1 362
新竹次都會區	315 276	4 481	1 869	740
嘉義次都會區	182 835	3 358	1 346	622
非都會區	3 146 457	66 314	28 219	12 619

註：本表未含透過行政院勞工委員會引進之外籍勞工。

Table 30 Long-term care status of population in Taiwan-Fukien Area(Cont. 4)

(3)Female

At the end of December, 2000

Unit : Person

Need of long-term care		不需長期照護者 No need of long-term care	
重 度 照 護 High	極 重 度 照 護 Intensive		
42 036	25 965	10 602 784	By city/county
41 984	25 889	10 581 603	Grand total
15 620	11 275	4 713 798	Taiwan Area
3 071	5 778	1 299 739	Northern Region
426	615	184 818	Taipei Municipality
350	537	182 730	Keelung City
6 675	1 912	1 812 461	Hsinchu City
655	1 215	206 472	Taipei County
2 946	1 168	824 426	Ilan County
1 497	50	203 152	Taoyuan County
11 455	6 172	2 604 620	Hsinchu County
2 232	261	490 797	Central Region
2 071	116	249 110	Taichung City
1 422	2 594	713 806	Miaoli County
3 964	128	595 726	Taichung County
720	1 227	229 719	Changhua County
1 046	1 846	325 462	Nantou County
14 015	7 054	3 022 789	Yunlin County
336	658	131 518	Southern Region
1 896	128	357 874	Chiayi City
1 520	2 641	724 330	Tainan City
2 348	46	252 255	Kaohsiung Municipality
3 958	164	525 125	Chiayi County
2 602	1 316	587 893	Tainan County
1 238	1 917	410 512	Kaohsiung County
117	184	33 282	Pingtung County
894	1 388	240 396	Penghu County
342	437	91 279	Eastern Region
552	951	149 117	Taitung County
52	76	21 181	Hualien County
48	73	18 968	Kingmen-Matsu Area
4	3	2 213	Kingmen County
			Lienkiang County
42 036	25 965	10 602 784	By metropolitan area
23 944	15 319	7 032 369	Grand total
9 963	8 287	3 255 983	Main metropolitan area
3 012	1 012	823 368	Taipei-Keelung
3 868	1 466	1 035 041	Chungli-Taoyuan
3 202	320	601 546	Taichung-Changhua
3 899	4 234	1 316 431	Tainan
2 025	1 237	490 272	Kaohsiung
1 298	574	310 795	Secondary metropolitan area
727	663	179 477	Hsinchu
16 067	9 409	3 080 143	Chiayi
			Non-metropolitan area

Note : This table does not include foreign labors introduced by Council of Labor Affairs, Executive Yuan.

表 3 0 臺閩地區人口之長期照護概況(續完)

(3)女性

中華民國 89 年 12 月底

單位：人

	總 計 Grand total	需 長 期 照 護 者		
		合 計 Total	輕 度 照 護 Low	中 度 照 護 Medium
按 年 齡 分				
總 計	10 773 011	170 227	70 616	31 610
未滿5歲	714 554	2 967	736	843
5-9歲	762 020	2 758	992	753
10-14歲	758 873	2 734	970	727
15-19歲	903 701	3 699	1 426	925
20-24歲	973 393	3 801	1 562	873
25-29歲	870 972	3 638	1 596	797
30-34歲	913 412	4 496	2 112	977
35-39歲	946 183	5 883	2 946	1 234
40-44歲	893 687	6 763	3 411	1 472
45-49歲	801 971	7 447	3 631	1 593
50-54歲	534 453	7 038	3 362	1 402
55-59歲	408 195	8 006	3 800	1 519
60-64歲	392 281	11 637	5 424	2 141
65-69歲	322 975	15 541	7 050	2 605
70-74歲	252 359	19 994	8 613	3 285
75-79歲	169 644	22 447	8 914	3 563
80歲以上	154 338	41 378	14 071	6 901
按婚姻狀況分				
總 計	10 773 011	170 227	70 616	31 610
未 婚	4 754 596	29 920	11 678	7 175
已婚或同居	5 056 106	65 305	29 151	11 655
離婚或分居	260 013	4 250	2 122	870
喪 偶	702 296	70 752	27 665	11 910
按教育程度分				
總 計	10 773 011	170 227	70 616	31 610
六歲以下兒童	868 019	3 540	947	1 017
不 識 字	571 155	67 547	25 164	11 365
自 修	102 844	6 949	2 857	1 228
國 小	2 878 520	58 684	26 185	10 974
國(初)中	1 635 154	16 170	7 292	3 352
高中(職)	2 818 321	13 031	6 176	2 745
專 科	968 866	2 211	1 023	457
大 學	838 659	1 982	920	440
碩士及以上	91 473	113	52	32

註：本表未含透過行政院勞工委員會引進之外籍勞工。

Table 30 Long-term care status of population in Taiwan-Fukien Area(Cont.)

(3)Female

At the end of December, 2000

Unit : Person

Need of long-term care		不需長期照護者 No need of long-term care	
重 度 照 護 High	極 重 度 照 護 Intensive		
42 036	25 965	10 602 784	By age
847	541	711 587	Grand total
663	350	759 262	Under 5 years
677	360	756 139	5-9 years
866	482	900 002	10-14 years
848	518	969 592	15-19 years
806	439	867 334	20-24 years
889	518	908 916	25-29 years
1 117	586	940 300	30-34 years
1 154	726	886 924	35-39 years
1 400	823	794 524	40-44 years
1 397	877	527 415	45-49 years
1 702	985	400 189	50-54 years
2 528	1 544	380 644	55-59 years
3 748	2 138	307 434	60-64 years
4 985	3 111	232 365	65-69 years
6 071	3 899	147 197	70-74 years
12 338	8 068	112 960	75-79 years
			80 years and over
42 036	25 965	10 602 784	By marital status
6 972	4 095	4 724 676	Grand total
15 366	9 133	4 990 801	Unmarried
736	522	255 763	Married or cohabited
18 962	12 215	631 544	Divorced or separated
			Widowed
42 036	25 965	10 602 784	By educational attainment
975	601	864 479	Grand total
19 271	11 747	503 608	Child(ren) under 6 years
1 744	1 120	95 895	Illiterate
13 562	7 963	2 819 836	Self-educated
3 383	2 143	1 618 984	Primary school
2 320	1 790	2 805 290	Junior high
420	311	966 655	Senior high (vocational)
344	278	836 677	Junior college
17	12	91 360	College & university
			Graduate school and above

Note : This table does not include foreign labors introduced by Council of Labor Affairs, Executive Yuan.

表 3 1 臺閩地區需人長期照護者按需協助項目分
(1)總計

中華民國 89 年 12 月底

單位：人

	總 計 Grand total	吃 飯 Eating	上 下 床 Getting on/off bed	更 換 衣 服 Dressing
按 縣 市 別 分				
總 計	338 417	104 497	131 335	154 548
臺灣地區	337 510	104 213	131 017	154 205
北部地區	130 844	42 371	51 706	60 909
臺北市	39 859	13 537	16 529	19 198
基隆市	5 582	1 546	1 971	2 534
新竹市	4 623	1 435	1 755	2 024
臺北縣	42 966	13 929	16 681	19 646
宜蘭縣	9 403	3 044	3 709	4 326
桃園縣	21 191	6 628	8 169	9 808
新竹縣	7 220	2 252	2 892	3 373
中部地區	85 753	26 443	33 482	39 640
臺中市	11 218	3 619	4 584	5 278
苗栗縣	10 681	3 307	4 116	4 989
臺中縣	19 475	6 171	7 762	9 148
彰化縣	19 530	6 127	7 755	9 363
南投縣	9 920	2 987	3 804	4 525
雲林縣	14 929	4 232	5 461	6 337
南部地區	106 241	31 577	40 868	47 194
嘉義市	4 380	1 507	1 865	2 169
臺南市	10 198	2 967	3 858	4 359
高雄市	19 733	6 194	8 131	9 102
嘉義縣	12 367	3 476	4 519	5 317
臺南縣	20 915	6 237	7 986	9 406
高雄縣	20 196	6 055	7 643	8 942
屏東縣	16 739	4 706	6 279	7 189
澎湖縣	1 713	435	587	710
東部地區	14 672	3 822	4 961	6 462
臺東縣	4 904	1 178	1 701	2 143
花蓮縣	9 768	2 644	3 260	4 319
金馬地區	907	284	318	343
金門縣	789	240	277	309
連江縣	118	44	41	34
按 都 會 區 分				
總 計	338 417	104 497	131 335	154 548
大都會區	189 824	60 985	75 591	88 272
臺北基隆大都會區	87 241	28 666	34 760	40 865
中壢桃園大都會區	20 562	6 487	8 002	9 596
臺中彰化大都會區	24 976	8 170	10 048	11 854
臺南大都會區	17 937	5 415	6 981	7 866
高雄大都會區	39 108	12 247	15 800	18 091
次都會區	15 544	4 934	6 156	7 152
新竹次都會區	9 058	2 819	3 563	4 105
嘉義次都會區	6 486	2 115	2 593	3 047
非都會區	133 049	38 578	49 588	59 124

註：因需協助項目採複選方式，故各項加總不等於總計。

Table 31 Long-term care items of population need long-term care in Taiwan-Fukien Area

(1)Grand total

At the end of December, 2000

Unit : Person

上 廁 所 Going to the lavatory	洗 澡 Bathing	在室內外走動 Walking	家事活動能力 Housekeeping	
140 071	140 376	153 961	222 537	By city/county
139 771	140 006	153 483	221 923	Grand total
54 856	55 998	61 402	86 192	Taiwan Area
17 667	21 362	23 694	31 357	Northern Region
2 127	2 817	3 152	4 254	Taipei Municipality
1 871	2 354	2 672	3 632	Keelung City
17 642	14 826	15 859	23 378	Hsinchu City
3 941	4 834	5 422	7 398	Taipei County
8 591	7 799	8 588	12 693	Ilan County
3 017	2 006	2 015	3 480	Taoyuan County
35 455	34 380	37 655	54 425	Hsinchu County
4 836	3 397	3 527	5 438	Central Region
4 328	3 060	2 864	5 206	Taichung City
8 318	10 237	11 417	15 311	Miaoli County
8 288	5 771	5 738	9 181	Taichung County
4 034	5 042	5 636	7 652	Changhwa County
5 651	6 873	8 473	11 637	Nantou County
43 974	41 664	47 030	70 015	Yunlin County
2 002	2 447	2 592	3 532	Southern Region
4 039	2 746	2 949	5 285	Chiayi City
8 832	10 332	12 271	16 181	Tainan City
4 847	3 432	3 981	6 417	Kaohsiung Municipality
8 599	5 892	6 099	10 677	Chiayi County
8 420	8 019	8 825	13 122	Tainan County
6 612	7 987	9 411	13 313	Kaohsiung County
623	809	902	1 488	Pingtung County
5 486	7 964	7 396	11 291	Penghu County
1 874	2 416	2 770	3 877	Eastern Region
3 612	5 548	4 626	7 414	Taitung County
300	370	478	614	Hualien County
263	325	428	543	Kingmen-Matsu Area
37	45	50	71	Kingmen County
				Lienkiang County
140 071	140 376	153 961	222 537	By metropolitan area
80 814	79 564	87 369	123 775	Grand total
36 967	38 656	42 321	58 473	Main metropolitan area
8 463	7 404	7 930	11 944	Taipei-Keelung
10 783	9 479	10 163	14 529	Chungli-Taoyuan
7 404	5 319	5 506	9 472	Taichung-Changhwa
17 197	18 706	21 449	29 357	Tainan
6 575	6 593	7 237	10 328	Kaohsiung
3 775	3 621	3 914	5 769	Secondary metropolitan area
2 800	2 972	3 323	4 559	Hsinchu
52 682	54 219	59 355	88 434	Chiayi
				Non-metropolitan area

Note : Figures in this table will not add up to the total because long-term care status is a multiple choice item.

表 3 1 臺閩地區需人長期照護者按需協助項目分(續1)
(1)總計

中華民國 89 年 12 月底

單位：人

	總 計 Grand total	吃 飯 Eating	上 下 床 Getting on/off bed	更 換 衣 服 Dressing
按 年 齡 分				
總 計	338 417	104 497	131 335	154 548
未滿5歲	6 466	3 129	2 689	3 584
5－9歲	6 361	2 328	2 165	3 042
10－14歲	6 346	2 276	2 136	3 151
15－19歲	8 749	3 057	2 938	4 116
20－24歲	9 384	3 026	3 057	4 223
25－29歲	8 629	2 572	2 653	3 764
30－34歲	10 582	2 841	3 000	4 241
35－39歲	13 717	3 268	3 790	5 067
40－44歲	15 176	3 587	4 280	5 538
45－49歲	15 933	3 948	4 784	6 099
50－54歲	14 721	3 914	4 818	5 988
55－59歲	16 452	4 504	5 774	6 900
60－64歲	23 550	6 653	8 779	10 254
65－69歲	31 372	9 293	12 750	14 378
70－74歲	41 592	12 701	17 452	19 312
75－79歲	42 559	13 628	18 668	20 425
80歲以上	66 828	23 772	31 602	34 466
按婚姻狀況分				
總 計	338 417	104 497	131 335	154 548
未 婚	89 650	27 911	28 740	39 812
已婚或同居	146 305	43 789	58 623	66 656
離婚或分居	10 213	2 650	3 342	3 829
喪 偶	92 249	30 147	40 630	44 251
按教育程度分				
總 計	338 417	104 497	131 335	154 548
六歲以下兒童	7 832	3 596	3 124	4 186
不 識 字	90 683	31 638	40 801	45 828
自 修	13 513	4 137	5 556	6 276
國 小	129 268	37 396	48 368	57 258
國(初)中	45 338	12 925	15 231	19 319
高中(職)	36 093	10 115	12 401	14 945
專 科	7 358	2 140	2 633	3 099
大 學	7 875	2 411	3 043	3 441
碩士及以上	457	139	178	196

註：因需協助項目採複選方式，故各項加總不等於總計。

Table 31 Long-term care items of population need long-term care in Taiwan-Fukien Area(Cont. 1)

(1)Grand total

At the end of December, 2000

Unit : Person

上 廁 所 Going to the lavatory	洗 澡 Bathing	在室內外走動 Walking	家事活動能力 Housekeeping	
				By age
140 071	140 376	153 961	222 537	Grand total
3 072	3 024	2 407	3 005	Under 5 years
2 641	2 490	2 175	3 367	5-9 years
2 750	2 626	2 277	3 536	10-14 years
3 576	3 486	3 104	5 296	15-19 years
3 593	3 699	3 477	6 228	20-24 years
3 119	3 309	3 062	6 013	25-29 years
3 489	3 890	3 862	7 524	30-34 years
4 226	4 828	5 243	9 827	35-39 years
4 713	5 288	6 093	10 667	40-44 years
5 179	5 885	6 416	11 145	45-49 years
5 115	5 646	6 223	10 074	50-54 years
6 060	6 424	7 310	11 046	55-59 years
9 216	9 373	10 970	15 474	60-64 years
13 145	12 916	15 142	20 132	65-69 years
17 998	17 593	20 952	27 231	70-74 years
19 342	18 701	21 486	27 854	75-79 years
32 837	31 198	33 762	44 118	80 years and over
				By marital status
140 071	140 376	153 961	222 537	Grand total
33 544	36 513	33 788	59 715	Unmarried
60 899	59 896	70 785	93 269	Married or cohabited
3 463	3 774	4 344	7 283	Divorced or separated
42 165	40 193	45 044	62 270	Widowed
				By educational attainment
140 071	140 376	153 961	222 537	Grand total
3 586	3 555	2 862	3 728	Child(ren) under 6 years
42 959	40 380	42 826	60 579	Illiterate
5 887	5 811	6 716	8 839	Self-educated
51 427	52 062	58 805	84 257	Primary school
16 900	17 945	19 162	30 462	Junior high
13 170	14 118	15 892	24 249	Senior high (vocational)
2 761	2 884	3 496	4 854	Junior college
3 190	3 440	3 974	5 275	College & university
191	181	228	294	Graduate school and above

Note : Figures in this table will not add up to the total because long-term care status is a multiple choice item.

表 3 1 臺閩地區需人長期照護者按需協助項目分(續2)
(2)男性

中華民國 89 年 12 月底

單位：人

	總 計 Grand total	吃 飯 Eating	上 下 床 Getting on/off bed	更 換 衣 服 Dressing
按 縣 市 別 分				
總 計	168 190	52 443	64 717	78 880
臺灣地區	167 747	52 306	64 561	78 697
北部地區	64 894	21 306	25 550	30 958
臺北市	18 997	6 678	7 964	9 480
基隆市	2 767	787	967	1 308
新竹市	2 389	784	895	1 075
臺北縣	21 519	7 035	8 290	10 082
宜蘭縣	4 679	1 502	1 868	2 227
桃園縣	10 942	3 409	4 169	5 120
新竹縣	3 601	1 111	1 397	1 666
中部地區	41 789	13 029	16 159	19 871
臺中市	5 336	1 714	2 130	2 577
苗栗縣	5 273	1 658	1 990	2 470
臺中縣	9 577	3 082	3 805	4 625
彰化縣	9 656	3 075	3 786	4 752
南投縣	4 909	1 505	1 865	2 349
雲林縣	7 038	1 995	2 583	3 098
南部地區	52 743	15 874	20 093	24 070
嘉義市	2 090	715	887	1 079
臺南市	4 947	1 474	1 875	2 178
高雄市	9 650	3 091	3 960	4 624
嘉義縣	5 918	1 716	2 155	2 620
臺南縣	10 421	3 151	3 957	4 811
高雄縣	10 303	3 062	3 784	4 590
屏東縣	8 561	2 444	3 181	3 808
澎湖縣	853	221	294	360
東部地區	8 321	2 097	2 759	3 798
臺東縣	2 706	637	936	1 252
花蓮縣	5 615	1 460	1 823	2 546
金馬地區	443	137	156	183
金門縣	384	113	136	161
連江縣	59	24	20	22
按 都 會 區 分				
總 計	168 190	52 443	64 717	78 880
大都會區	93 750	30 640	37 254	44 878
臺北基隆大都會區	42 710	14 338	17 021	20 615
中壢桃園大都會區	10 584	3 330	4 092	5 012
臺中彰化大都會區	12 113	4 029	4 880	5 954
臺南大都會區	8 871	2 785	3 507	4 073
高雄大都會區	19 472	6 158	7 754	9 224
次都會區	7 705	2 483	2 993	3 607
新竹次都會區	4 577	1 463	1 752	2 094
嘉義次都會區	3 128	1 020	1 241	1 513
非都會區	66 735	19 320	24 470	30 395

註：因需協助項目採複選方式，故各項加總不等於總計。

Table 31 Long-term care items of population need long-term care in Taiwan-Fukien Area(Cont. 2)

(2)Male

At the end of December, 2000

Unit : Person

上 廁 所 Going to the lavatory	洗 澡 Bathing	在室內外走動 Walking	家事活動能力 Housekeeping	
69 486	71 735	77 557	107 316	By city/county
69 329	71 542	77 314	107 023	Grand total
27 187	28 366	30 861	41 356	Taiwan Area
8 555	10 435	11 405	14 540	Northern Region
1 047	1 432	1 589	2 005	Taipei Municipality
974	1 237	1 361	1 841	Keelung City
8 801	7 605	8 188	11 214	Hsinchu City
1 963	2 471	2 739	3 599	Taipei County
4 402	4 162	4 496	6 427	Ilan County
1 445	1 024	1 083	1 730	Taoyuan County
17 293	17 145	18 608	25 501	Hsinchu County
2 283	1 742	1 775	2 489	Central Region
2 110	1 472	1 451	2 502	Taichung City
4 111	5 121	5 659	7 267	Miaoli County
4 104	2 927	2 893	4 341	Taichung County
2 015	2 553	2 844	3 630	Changhwa County
2 670	3 330	3 986	5 272	Nantou County
21 696	21 357	23 702	33 987	Yunlin County
972	1 215	1 237	1 625	Southern Region
1 957	1 365	1 438	2 438	Chiayi City
4 383	5 208	6 085	7 785	Tainan City
2 311	1 793	2 000	2 989	Kaohsiung Municipality
4 271	3 098	3 145	5 267	Chiayi County
4 143	4 122	4 479	6 623	Tainan County
3 350	4 143	4 870	6 547	Kaohsiung County
309	413	448	713	Pingtung County
3 153	4 674	4 143	6 179	Penghu County
1 063	1 381	1 525	2 102	Eastern Region
2 090	3 293	2 618	4 077	Taitung County
157	193	243	293	Hualien County
136	165	211	252	Kingmen-Matsu Area
21	28	32	41	Kingmen County
				Lienkiang County
69 486	71 735	77 557	107 316	By metropolitan area
39 981	40 336	43 801	59 245	Grand total
18 173	19 293	20 979	27 498	Main metropolitan area
4 347	3 963	4 173	6 050	Taipei-Keelung
5 270	4 823	5 103	6 808	Chungli-Taoyuan
3 703	2 767	2 806	4 518	Taichung-Changhwa
8 488	9 490	10 740	14 371	Tainan
3 223	3 369	3 641	4 996	Kaohsiung
1 870	1 879	2 012	2 896	Secondary metropolitan area
1 353	1 490	1 629	2 100	Hsinchu
26 282	28 030	30 115	43 075	Chiayi
				Non-metropolitan area

Note : Figures in this table will not add up to the total because long-term care status is a multiple choice item.

表 3 1 臺閩地區需人長期照護者按需協助項目分(續3)
(2)男性

中華民國 89 年 12 月底

單位：人

	總 計 Grand total	吃 飯 Eating	上 下 床 Getting on/off bed	更 換 衣 服 Dressing
按 年 齡 分				
總 計	168 190	52 443	64 717	78 880
未滿5歲	3 499	1 713	1 481	1 955
5－9歲	3 603	1 345	1 260	1 778
10－14歲	3 612	1 315	1 241	1 855
15－19歲	5 050	1 807	1 759	2 469
20－24歲	5 583	1 820	1 879	2 551
25－29歲	4 991	1 491	1 562	2 246
30－34歲	6 086	1 647	1 764	2 508
35－39歲	7 834	1 869	2 227	2 961
40－44歲	8 413	2 049	2 450	3 206
45－49歲	8 486	2 192	2 635	3 418
50－54歲	7 683	2 130	2 578	3 304
55－59歲	8 446	2 478	3 092	3 828
60－64歲	11 913	3 624	4 665	5 651
65－69歲	15 831	5 068	6 788	7 913
70－74歲	21 598	6 841	9 199	10 561
75－79歲	20 112	6 444	8 671	9 820
80歲以上	25 450	8 610	11 466	12 856
按婚姻狀況分				
總 計	168 190	52 443	64 717	78 880
未 婚	59 730	18 043	19 089	26 280
已婚或同居	81 000	25 543	33 883	39 496
離婚或分居	5 963	1 660	2 088	2 348
喪 偶	21 497	7 197	9 657	10 756
按教育程度分				
總 計	168 190	52 443	64 717	78 880
六歲以下兒童	4 292	1 989	1 752	2 312
不 識 字	23 136	8 525	10 286	12 372
自 修	6 564	2 054	2 709	3 135
國 小	70 584	21 261	27 112	32 968
國(初)中	29 168	8 416	10 067	12 851
高中(職)	23 062	6 652	8 326	10 117
專 科	5 147	1 522	1 902	2 237
大 學	5 893	1 913	2 415	2 723
碩士及以上	344	111	148	165

註：因需協助項目採複選方式，故各項加總不等於總計。

Table 31 Long-term care items of population need long-term care in Taiwan-Fukien Area(Cont. 3)

(2)Male

At the end of December, 2000

Unit : Person

上 廁 所 Going to the lavatory	洗 澡 Bathing	在室內外走動 Walking	家事活動能力 Housekeeping	
				By age
69 486	71 735	77 557	107 316	Grand total
1 675	1 639	1 333	1 639	Under 5 years
1 545	1 468	1 246	1 934	5-9 years
1 620	1 559	1 304	2 002	10-14 years
2 142	2 088	1 843	3 025	15-19 years
2 140	2 227	2 124	3 641	20-24 years
1 806	1 959	1 825	3 435	25-29 years
2 008	2 264	2 246	4 278	30-34 years
2 448	2 833	3 079	5 553	35-39 years
2 719	2 991	3 510	5 751	40-44 years
2 820	3 240	3 548	5 790	45-49 years
2 739	3 093	3 315	5 076	50-54 years
3 265	3 536	3 871	5 408	55-59 years
4 920	5 109	5 732	7 405	60-64 years
6 981	7 084	7 839	9 651	65-69 years
9 549	9 684	11 129	13 631	70-74 years
9 082	9 125	10 360	12 660	75-79 years
12 027	11 836	13 253	16 437	80 years and over
				By marital status
69 486	71 735	77 557	107 316	Grand total
22 106	24 457	23 150	39 994	Unmarried
35 150	35 329	40 818	49 240	Married or cohabited
2 136	2 244	2 786	4 122	Divorced or separated
10 094	9 705	10 803	13 960	Widowed
				By educational attainment
69 486	71 735	77 557	107 316	Grand total
1 992	1 953	1 603	2 067	Child(ren) under 6 years
11 196	10 962	10 811	15 175	Illiterate
2 914	2 895	3 319	4 119	Self-educated
28 887	29 708	32 816	44 175	Primary school
11 076	11 836	12 733	19 207	Junior high
8 760	9 433	10 495	15 095	Senior high (vocational)
1 993	2 104	2 520	3 366	Junior college
2 512	2 700	3 074	3 893	College & university
156	144	186	219	Graduate school and above

Note : Figures in this table will not add up to the total because long-term care status is a multiple choice item.

表 3 1 臺閩地區需人長期照護者按需協助項目分(續4)
(3)女性

中華民國 89 年 12 月底

單位：人

	總 計 Grand total	吃 飯 Eating	上 下 床 Getting on/off bed	更 換 衣 服 Dressing
按 縣 市 別 分				
總 計	170 227	52 054	66 618	75 668
臺灣地區	169 763	51 907	66 456	75 508
北部地區	65 950	21 065	26 156	29 951
臺北市	20 862	6 859	8 565	9 718
基隆市	2 815	759	1 004	1 226
新竹市	2 234	651	860	949
臺北縣	21 447	6 894	8 391	9 564
宜蘭縣	4 724	1 542	1 841	2 099
桃園縣	10 249	3 219	4 000	4 688
新竹縣	3 619	1 141	1 495	1 707
中部地區	43 964	13 414	17 323	19 769
臺中市	5 882	1 905	2 454	2 701
苗栗縣	5 408	1 649	2 126	2 519
臺中縣	9 898	3 089	3 957	4 523
彰化縣	9 874	3 052	3 969	4 611
南投縣	5 011	1 482	1 939	2 176
雲林縣	7 891	2 237	2 878	3 239
南部地區	53 498	15 703	20 775	23 124
嘉義市	2 290	792	978	1 090
臺南市	5 251	1 493	1 983	2 181
高雄市	10 083	3 103	4 171	4 478
嘉義縣	6 449	1 760	2 364	2 697
臺南縣	10 494	3 086	4 029	4 595
高雄縣	9 893	2 993	3 859	4 352
屏東縣	8 178	2 262	3 098	3 381
澎湖縣	860	214	293	350
東部地區	6 351	1 725	2 202	2 664
臺東縣	2 198	541	765	891
花蓮縣	4 153	1 184	1 437	1 773
金馬地區	464	147	162	160
金門縣	405	127	141	148
連江縣	59	20	21	12
按 都 會 區 分				
總 計	170 227	52 054	66 618	75 668
大都會區	96 074	30 345	38 337	43 394
臺北基隆大都會區	44 531	14 328	17 739	20 250
中壢桃園大都會區	9 978	3 157	3 910	4 584
臺中彰化大都會區	12 863	4 141	5 168	5 900
臺南大都會區	9 066	2 630	3 474	3 793
高雄大都會區	19 636	6 089	8 046	8 867
次都會區	7 839	2 451	3 163	3 545
新竹次都會區	4 481	1 356	1 811	2 011
嘉義次都會區	3 358	1 095	1 352	1 534
非都會區	66 314	19 258	25 118	28 729

註：因需協助項目採複選方式，故各項加總不等於總計。

Table 31 Long-term care items of population need long-term care in Taiwan-Fukien Area(Cont. 4)

(3)Female

At the end of December, 2000

Unit : Person

上 廁 所 Going to the lavatory	洗 澡 Bathing	在室內外走動 Walking	家事活動能力 Housekeeping	
70 585	68 641	76 404	115 221	By city/county
70 442	68 464	76 169	114 900	Grand total
27 669	27 632	30 541	44 836	Taiwan Area
9 112	10 927	12 289	16 817	Northern Region
1 080	1 385	1 563	2 249	Taipei Municipality
897	1 117	1 311	1 791	Keelung City
8 841	7 221	7 671	12 164	Hsinchu City
1 978	2 363	2 683	3 799	Taipei County
4 189	3 637	4 092	6 266	Ilan County
1 572	982	932	1 750	Taoyuan County
18 162	17 235	19 047	28 924	Hsinchu County
2 553	1 655	1 752	2 949	Central Region
2 218	1 588	1 413	2 704	Taichung City
4 207	5 116	5 758	8 044	Miaoli County
4 184	2 844	2 845	4 840	Taichung County
2 019	2 489	2 792	4 022	Changhwa County
2 981	3 543	4 487	6 365	Nantou County
22 278	20 307	23 328	36 028	Yunlin County
1 030	1 232	1 355	1 907	Southern Region
2 082	1 381	1 511	2 847	Chiayi City
4 449	5 124	6 186	8 396	Tainan City
2 536	1 639	1 981	3 428	Kaohsiung Municipality
4 328	2 794	2 954	5 410	Chiayi County
4 277	3 897	4 346	6 499	Tainan County
3 262	3 844	4 541	6 766	Kaohsiung County
314	396	454	775	Pingtung County
2 333	3 290	3 253	5 112	Penghu County
811	1 035	1 245	1 775	Eastern Region
1 522	2 255	2 008	3 337	Taitung County
143	177	235	321	Hualien County
127	160	217	291	Kingmen-Matsu Area
16	17	18	30	Kingmen County
				Lienkiang County
70 585	68 641	76 404	115 221	By metropolitan area
40 833	39 228	43 568	64 530	Grand total
18 794	19 363	21 342	30 975	Main metropolitan area
4 116	3 441	3 757	5 894	Taipei-Keelung
5 513	4 656	5 060	7 721	Chungli-Taoyuan
3 701	2 552	2 700	4 954	Taichung-Changhwa
8 709	9 216	10 709	14 986	Tainan
3 352	3 224	3 596	5 332	Kaohsiung
1 905	1 742	1 902	2 873	Secondary metropolitan area
1 447	1 482	1 694	2 459	Hsinchu
26 400	26 189	29 240	45 359	Chiayi
				Non-metropolitan area

Note : Figures in this table will not add up to the total because long-term care status is a multiple choice item.

表 3 1 臺閩地區需人長期照護者按需協助項目分(續完)
(3)女性

中華民國 89 年 12 月底

單位：人

	總 計 Grand total	吃 飯 Eating	上 下 床 Getting on/off bed	更 換 衣 服 Dressing
按 年 齡 分				
總 計	170 227	52 054	66 618	75 668
未滿5歲	2 967	1 416	1 208	1 629
5－9歲	2 758	983	905	1 264
10－14歲	2 734	961	895	1 296
15－19歲	3 699	1 250	1 179	1 647
20－24歲	3 801	1 206	1 178	1 672
25－29歲	3 638	1 081	1 091	1 518
30－34歲	4 496	1 194	1 236	1 733
35－39歲	5 883	1 399	1 563	2 106
40－44歲	6 763	1 538	1 830	2 332
45－49歲	7 447	1 756	2 149	2 681
50－54歲	7 038	1 784	2 240	2 684
55－59歲	8 006	2 026	2 682	3 072
60－64歲	11 637	3 029	4 114	4 603
65－69歲	15 541	4 225	5 962	6 465
70－74歲	19 994	5 860	8 253	8 751
75－79歲	22 447	7 184	9 997	10 605
80歲以上	41 378	15 162	20 136	21 610
按婚姻狀況分				
總 計	170 227	52 054	66 618	75 668
未 婚	29 920	9 868	9 651	13 532
已婚或同居	65 305	18 246	24 740	27 160
離婚或分居	4 250	990	1 254	1 481
喪 偶	70 752	22 950	30 973	33 495
按教育程度分				
總 計	170 227	52 054	66 618	75 668
六歲以下兒童	3 540	1 607	1 372	1 874
不 識 字	67 547	23 113	30 515	33 456
自 修	6 949	2 083	2 847	3 141
國 小	58 684	16 135	21 256	24 290
國(初)中	16 170	4 509	5 164	6 468
高中(職)	13 031	3 463	4 075	4 828
專 科	2 211	618	731	862
大 學	1 982	498	628	718
碩士及以上	113	28	30	31

註：因需協助項目採複選方式，故各項加總不等於總計。

Table 31 Long-term care items of population need long-term care in Taiwan-Fukien Area(Cont.)

(3)Female

At the end of December, 2000

Unit : Person

上 廁 所 Going to the lavatory	洗 澡 Bathing	在室內外走動 Walking	家事活動能力 Housekeeping	
				By age
70 585	68 641	76 404	115 221	Grand total
1 397	1 385	1 074	1 366	Under 5 years
1 096	1 022	929	1 433	5-9 years
1 130	1 067	973	1 534	10-14 years
1 434	1 398	1 261	2 271	15-19 years
1 453	1 472	1 353	2 587	20-24 years
1 313	1 350	1 237	2 578	25-29 years
1 481	1 626	1 616	3 246	30-34 years
1 778	1 995	2 164	4 274	35-39 years
1 994	2 297	2 583	4 916	40-44 years
2 359	2 645	2 868	5 355	45-49 years
2 376	2 553	2 908	4 998	50-54 years
2 795	2 888	3 439	5 638	55-59 years
4 296	4 264	5 238	8 069	60-64 years
6 164	5 832	7 303	10 481	65-69 years
8 449	7 909	9 823	13 600	70-74 years
10 260	9 576	11 126	15 194	75-79 years
20 810	19 362	20 509	27 681	80 years and over
				By marital status
70 585	68 641	76 404	115 221	Grand total
11 438	12 056	10 638	19 721	Unmarried
25 749	24 567	29 967	44 029	Married or cohabited
1 327	1 530	1 558	3 161	Divorced or separated
32 071	30 488	34 241	48 310	Widowed
				By educational attainment
70 585	68 641	76 404	115 221	Grand total
1 594	1 602	1 259	1 661	Child(ren) under 6 years
31 763	29 418	32 015	45 404	Illiterate
2 973	2 916	3 397	4 720	Self-educated
22 540	22 354	25 989	40 082	Primary school
5 824	6 109	6 429	11 255	Junior high
4 410	4 685	5 397	9 154	Senior high (vocational)
768	780	976	1 488	Junior college
678	740	900	1 382	College & university
35	37	42	75	Graduate school and above

Note : Figures in this table will not add up to the total because long-term care status is a multiple choice item.

表 3 2 臺閩地區需人長期照護者之年齡結構
(1)總計

中華民國 89 年 12 月底

單位：人

	總 計 Grand total	未 滿 1 5 歲 Under 15 years	1 5 - 2 4 歲 15-24 years	2 5 - 3 4 歲 25-34 years
按 縣 市 別 分				
總 計	338 417	19 173	18 133	19 211
臺 灣 地 區	337 510	19 088	18 070	19 166
北 部 地 區	130 844	8 337	7 163	7 165
臺 北 市	39 859	1 995	1 759	1 768
基 隆 市	5 582	285	242	355
新 竹 市	4 623	218	250	248
臺 北 縣	42 966	3 301	2 597	2 556
宜 蘭 縣	9 403	531	473	476
桃 園 縣	21 191	1 639	1 422	1 299
新 竹 縣	7 220	368	420	463
中 部 地 區	85 753	5 078	4 951	4 935
臺 中 市	11 218	810	571	547
苗 栗 縣	10 681	743	644	681
臺 中 縣	19 475	1 149	1 280	1 228
彰 化 縣	19 530	1 174	1 191	1 180
南 投 縣	9 920	499	573	510
雲 林 縣	14 929	703	692	789
南 部 地 區	106 241	5 106	5 368	6 160
嘉 義 市	4 380	336	217	229
臺 南 市	10 198	452	483	509
高 雄 市	19 733	1 005	1 120	1 164
嘉 義 縣	12 367	638	646	692
臺 南 縣	20 915	864	975	1 184
高 雄 縣	20 196	985	1 053	1 340
屏 東 縣	16 739	753	790	938
澎 湖 縣	1 713	73	84	104
東 部 地 區	14 672	567	588	906
臺 東 縣	4 904	199	211	300
花 蓮 縣	9 768	368	377	606
金 馬 地 區	907	85	63	45
金 門 縣	789	63	51	42
連 江 縣	118	22	12	3

Table 32 Age structure of long-term care population in Taiwan-Fukien Area

(1)Grand total

At the end of December, 2000

Unit : Person

3 5 - 4 4 歲 35-44 years	4 5 - 5 4 歲 45-54 years	5 5 - 6 4 歲 55-64 years	6 5 歲 以 上 65 years and over	
				By city/county
28 893	30 654	40 002	182 351	Grand total
28 806	30 600	39 898	181 882	Taiwan Area
10 392	11 033	14 741	72 013	Northern Region
2 690	3 024	4 144	24 479	Taipei Municipality
533	527	665	2 975	Keelung City
415	414	514	2 564	Hsinchu City
3 703	3 973	5 330	21 506	Taipei County
716	711	1 122	5 374	Ilan County
1 726	1 780	2 161	11 164	Taoyuan County
609	604	805	3 951	Hsinchu County
7 203	7 661	10 479	45 446	Central Region
886	1 041	1 302	6 061	Taichung City
928	925	1 257	5 503	Miaoli County
1 745	1 955	2 515	9 603	Taichung County
1 694	1 568	2 334	10 389	Changhua County
731	986	1 257	5 364	Nantou County
1 219	1 186	1 814	8 526	Yunlin County
9 446	10 034	12 853	57 274	Southern Region
347	343	549	2 359	Chiayi City
756	921	1 297	5 780	Tainan City
1 770	2 052	2 538	10 084	Kaohsiung Municipality
1 050	998	1 408	6 935	Chiayi County
2 013	1 921	2 273	11 685	Tainan County
1 924	2 094	2 566	10 234	Kaohsiung County
1 451	1 557	2 065	9 185	Pingtung County
135	148	157	1 012	Penghu County
1 765	1 872	1 825	7 149	Eastern Region
419	430	598	2 747	Taitung County
1 346	1 442	1 227	4 402	Hualien County
87	54	104	469	Kingmen-Matsu Area
76	48	94	415	Kingmen County
11	6	10	54	Lienkiang County

表 3 2 臺閩地區需人長期照護者之年齡結構(續1)
(1)總計

中華民國 89 年 12 月底

單位：人

	總 計 Grand total	未 滿 1 5 歲 Under 15 years	1 5 - 2 4 歲 15-24 years	2 5 - 3 4 歲 25-34 years
按 都 會 區 分				
總 計	338 417	19 173	18 133	19 211
大 都 會 區	189 824	11 848	10 529	10 621
臺北基隆大都會區	87 241	5 495	4 512	4 596
中壢桃園大都會區	20 562	1 629	1 395	1 229
臺中彰化大都會區	24 976	1 856	1 528	1 456
臺南大都會區	17 937	846	942	976
高雄大都會區	39 108	2 022	2 152	2 364
次 都 會 區	15 544	966	809	839
新竹次都會區	9 058	460	461	495
嘉義次都會區	6 486	506	348	344
非 都 會 區	133 049	6 359	6 795	7 751
按婚姻狀況分				
總 計	338 417	19 173	18 133	19 211
未 婚	89 650	19 171	17 580	15 233
已婚或同居	146 305	1	484	3 328
離婚或分居	10 213	-	57	552
喪 偶	92 249	1	12	98
按教育程度分				
總 計	338 417	19 173	18 133	19 211
六歲以下兒童	7 832	7 832	-	-
不 識 字	90 683	555	1 226	2 351
自 修	13 513	584	103	143
國 小	129 268	7 622	1 882	3 751
國 (初) 中	45 338	2 579	6 829	6 719
高中 (職)	36 093	1	6 645	4 911
專 科	7 358	-	715	828
大 學	7 875	-	709	452
碩士及以上	457	-	24	56

Table 32 Age structure of long-term care population in Taiwan-Fukien Area(Cont. 1)

(1)Grand total

At the end of December, 2000

Unit : Person

3 5 - 4 4 歲 35-44 years	4 5 - 5 4 歲 45-54 years	5 5 - 6 4 歲 55-64 years	6 5 歲 以 上 65 years and over	
				By metropolitan area
28 893	30 654	40 002	182 351	Grand total
15 373	17 071	22 249	102 133	Main metropolitan area
6 809	7 392	9 971	48 466	Taipei-Keelung
1 643	1 723	2 154	10 789	Chungli-Taoyuan
2 126	2 344	2 975	12 691	Taichung-Changhwa
1 396	1 662	2 145	9 970	Tainan
3 399	3 950	5 004	20 217	Kaohsiung
1 310	1 330	1 810	8 480	Secondary metropolitan area
766	782	1 024	5 070	Hsinchu
544	548	786	3 410	Chiayi
12 210	12 253	15 943	71 738	Non-metropolitan area
				By marital status
28 893	30 654	40 002	182 351	Grand total
15 290	8 384	3 869	10 123	Unmarried
10 767	17 707	28 595	85 423	Married or cohabited
2 142	2 431	1 755	3 276	Divorced or separated
694	2 132	5 783	83 529	Widowed
				By educational attainment
28 893	30 654	40 002	182 351	Grand total
-	-	-	-	Child(ren) under 6 years
3 180	3 549	7 417	72 405	Illiterate
197	209	461	11 816	Self-educated
8 504	16 816	24 661	66 032	Primary school
8 971	4 225	3 426	12 589	Junior high
6 358	4 245	2 793	11 140	Senior high (vocational)
999	820	552	3 444	Junior college
613	738	640	4 723	College & university
71	52	52	202	Graduate school and above

表 3 2 臺閩地區需人長期照護者之年齡結構(續2)
(2)男性

中華民國 89 年 12 月底

單位：人

	總 計 Grand total	未 滿 1 5 歲 Under 15 years	1 5 - 2 4 歲 15-24 years	2 5 - 3 4 歲 25-34 years
按 縣 市 別 分				
總 計	168 190	10 714	10 633	11 077
臺 灣 地 區	167 747	10 669	10 593	11 052
北 部 地 區	64 894	4 632	4 216	4 045
臺 北 市	18 997	1 131	1 036	968
基 隆 市	2 767	163	131	202
新 竹 市	2 389	125	147	135
臺 北 縣	21 519	1 821	1 500	1 452
宜 蘭 縣	4 679	286	279	266
桃 園 縣	10 942	907	880	751
新 竹 縣	3 601	199	243	271
中 部 地 區	41 789	2 837	2 928	2 834
臺 中 市	5 336	447	326	301
苗 栗 縣	5 273	412	412	390
臺 中 縣	9 577	648	736	709
彰 化 縣	9 656	661	712	685
南 投 縣	4 909	285	340	308
雲 林 縣	7 038	384	402	441
南 部 地 區	52 743	2 882	3 096	3 612
嘉 義 市	2 090	188	118	115
臺 南 市	4 947	255	274	268
高 雄 市	9 650	556	650	653
嘉 義 縣	5 918	360	364	421
臺 南 縣	10 421	490	560	711
高 雄 縣	10 303	569	612	805
屏 東 縣	8 561	425	465	574
澎 湖 縣	853	39	53	65
東 部 地 區	8 321	318	353	561
臺 東 縣	2 706	119	127	184
花 蓮 縣	5 615	199	226	377
金 馬 地 區	443	45	40	25
金 門 縣	384	35	31	25
連 江 縣	59	10	9	-

Table 32 Age structure of long-term care population in Taiwan-Fukien Area(Cont. 2)

(2)Male

At the end of December, 2000

Unit : Person

3 5 - 4 4 歲 35-44 years	4 5 - 5 4 歲 45-54 years	5 5 - 6 4 歲 55-64 years	6 5 歲 以上 65 years and over	
				By city/county
16 247	16 169	20 359	82 991	Grand total
16 198	16 144	20 299	82 792	Taiwan Area
5 530	5 429	7 241	33 801	Northern Region
1 392	1 460	1 905	11 105	Taipei Municipality
306	261	342	1 362	Keelung City
218	206	266	1 292	Hsinchu City
1 947	1 969	2 703	10 127	Taipei County
386	361	591	2 510	Ilan County
918	833	1 014	5 639	Taoyuan County
363	339	420	1 766	Hsinchu County
4 102	4 184	5 471	19 433	Central Region
476	535	579	2 672	Taichung City
547	501	673	2 338	Miaoli County
953	972	1 276	4 283	Taichung County
995	908	1 298	4 397	Changhua County
430	558	679	2 309	Nantou County
701	710	966	3 434	Yunlin County
5 426	5 434	6 597	25 696	Southern Region
195	175	274	1 025	Chiayi City
407	487	630	2 626	Tainan City
938	1 010	1 308	4 535	Kaohsiung Municipality
623	553	695	2 902	Chiayi County
1 206	1 103	1 217	5 134	Tainan County
1 102	1 144	1 270	4 801	Kaohsiung County
870	872	1 118	4 237	Pingtung County
85	90	85	436	Penghu County
1 140	1 097	990	3 862	Eastern Region
278	248	325	1 425	Taitung County
862	849	665	2 437	Hualien County
49	25	60	199	Kingmen-Matsu Area
42	22	55	174	Kingmen County
7	3	5	25	Lienkiang County

表 3 2 臺閩地區需人長期照護者之年齡結構(續3)
(2)男性

中華民國 89 年 12 月底

單位：人

	總 計 Grand total	未 滿 1 5 歲 Under 15 years	1 5 - 2 4 歲 15-24 years	2 5 - 3 4 歲 25-34 years
按 都 會 區 分				
總 計	168 190	10 714	10 633	11 077
大 都 會 區	93 750	6 605	6 141	5 976
臺北基隆大都會區	42 710	3 066	2 615	2 569
中壢桃園大都會區	10 584	905	853	712
臺中彰化大都會區	12 113	1 042	890	808
臺南大都會區	8 871	471	529	534
高雄大都會區	19 472	1 121	1 254	1 353
次 都 會 區	7 705	535	462	464
新竹次都會區	4 577	249	266	278
嘉義次都會區	3 128	286	196	186
非 都 會 區	66 735	3 574	4 030	4 637
按婚姻狀況分				
總 計	168 190	10 714	10 633	11 077
未 婚	59 730	10 713	10 477	9 578
已婚或同居	81 000	1	134	1 213
離婚或分居	5 963	-	21	267
喪 偶	21 497	-	1	19
按教育程度分				
總 計	168 190	10 714	10 633	11 077
六歲以下兒童	4 292	4 292	-	-
不 識 字	23 136	306	692	1 271
自 修	6 564	326	55	82
國 小	70 584	4 334	1 040	1 993
國(初)中	29 168	1 455	4 135	4 200
高中(職)	23 062	1	3 882	2 774
專 科	5 147	-	412	479
大 學	5 893	-	402	242
碩士及以上	344	-	15	36

Table 32 Age structure of long-term care population in Taiwan-Fukien Area(Cont. 3)

(2)Male

At the end of December, 2000

Unit : Person

3 5 - 4 4 歲 35-44 years	4 5 - 5 4 歲 45-54 years	5 5 - 6 4 歲 55-64 years	6 5 歲 以上 65 years and over	
				By metropolitan area
16 247	16 169	20 359	82 991	Grand total
8 191	8 498	10 899	47 440	Main metropolitan area
3 587	3 632	4 858	22 383	Taipei-Keelung
860	793	1 020	5 441	Chungli-Taoyuan
1 139	1 192	1 435	5 607	Taichung-Changhwa
760	884	1 064	4 629	Tainan
1 845	1 997	2 522	9 380	Kaohsiung
736	694	929	3 885	Secondary metropolitan area
435	413	538	2 398	Hsinchu
301	281	391	1 487	Chiayi
7 320	6 977	8 531	31 666	Non-metropolitan area
				By marital status
16 247	16 169	20 359	82 991	Grand total
10 554	6 300	3 127	8 981	Unmarried
4 506	8 165	15 005	51 976	Married or cohabited
1 108	1 406	1 057	2 104	Divorced or separated
79	298	1 170	19 930	Widowed
				By educational attainment
16 247	16 169	20 359	82 991	Grand total
-	-	-	-	Child(ren) under 6 years
1 515	1 416	2 043	15 893	Illiterate
88	93	184	5 736	Self-educated
4 332	8 413	12 920	37 552	Primary school
5 686	2 608	2 241	8 843	Junior high
3 644	2 603	2 054	8 104	Senior high (vocational)
615	549	366	2 726	Junior college
323	457	509	3 960	College & university
44	30	42	177	Graduate school and above

表 3 2 臺閩地區需人長期照護者之年齡結構(續4)
(3)女性

中華民國 89 年 12 月底

單位：人

	總 計 Grand total	未 滿 1 5 歲 Under 15 years	1 5 - 2 4 歲 15-24 years	2 5 - 3 4 歲 25-34 years
按 縣 市 別 分				
總 計	170 227	8 459	7 500	8 134
臺灣地區	169 763	8 419	7 477	8 114
北部地區	65 950	3 705	2 947	3 120
臺北市	20 862	864	723	800
基隆市	2 815	122	111	153
新竹市	2 234	93	103	113
臺北縣	21 447	1 480	1 097	1 104
宜蘭縣	4 724	245	194	210
桃園縣	10 249	732	542	548
新竹縣	3 619	169	177	192
中部地區	43 964	2 241	2 023	2 101
臺中市	5 882	363	245	246
苗栗縣	5 408	331	232	291
臺中縣	9 898	501	544	519
彰化縣	9 874	513	479	495
南投縣	5 011	214	233	202
雲林縣	7 891	319	290	348
南部地區	53 498	2 224	2 272	2 548
嘉義市	2 290	148	99	114
臺南市	5 251	197	209	241
高雄市	10 083	449	470	511
嘉義縣	6 449	278	282	271
臺南縣	10 494	374	415	473
高雄縣	9 893	416	441	535
屏東縣	8 178	328	325	364
澎湖縣	860	34	31	39
東部地區	6 351	249	235	345
臺東縣	2 198	80	84	116
花蓮縣	4 153	169	151	229
金馬地區	464	40	23	20
金門縣	405	28	20	17
連江縣	59	12	3	3

Table 32 Age structure of long-term care population in Taiwan-Fukien Area(Cont. 4)

(3)Female

At the end of December, 2000

Unit : Person

3 5 - 4 4 歲 35-44 years	4 5 - 5 4 歲 45-54 years	5 5 - 6 4 歲 55-64 years	6 5 歲 以上 65 years and over	
				By city/county
12 646	14 485	19 643	99 360	Grand total
12 608	14 456	19 599	99 090	Taiwan Area
4 862	5 604	7 500	38 212	Northern Region
1 298	1 564	2 239	13 374	Taipei Municipality
227	266	323	1 613	Keelung City
197	208	248	1 272	Hsinchu City
1 756	2 004	2 627	11 379	Taipei County
330	350	531	2 864	Ilan County
808	947	1 147	5 525	Taoyuan County
246	265	385	2 185	Hsinchu County
3 101	3 477	5 008	26 013	Central Region
410	506	723	3 389	Taichung City
381	424	584	3 165	Miaoli County
792	983	1 239	5 320	Taichung County
699	660	1 036	5 992	Changhua County
301	428	578	3 055	Nantou County
518	476	848	5 092	Yunlin County
4 020	4 600	6 256	31 578	Southern Region
152	168	275	1 334	Chiayi City
349	434	667	3 154	Tainan City
832	1 042	1 230	5 549	Kaohsiung Municipality
427	445	713	4 033	Chiayi County
807	818	1 056	6 551	Tainan County
822	950	1 296	5 433	Kaohsiung County
581	685	947	4 948	Pingtung County
50	58	72	576	Penghu County
625	775	835	3 287	Eastern Region
141	182	273	1 322	Taitung County
484	593	562	1 965	Hualien County
38	29	44	270	Kingmen-Matsu Area
34	26	39	241	Kingmen County
4	3	5	29	Lienkiang County

表 3 2 臺閩地區需人長期照護者之年齡結構(續完)
(3)女性

中華民國 89 年 12 月底

單位：人

	總 計 Grand total	未 滿 1 5 歲 Under 15 years	1 5 - 2 4 歲 15-24 years	2 5 - 3 4 歲 25-34 years
按 都 會 區 分				
總 計	170 227	8 459	7 500	8 134
大 都 會 區	96 074	5 243	4 388	4 645
臺北基隆大都會區	44 531	2 429	1 897	2 027
中壢桃園大都會區	9 978	724	542	517
臺中彰化大都會區	12 863	814	638	648
臺南大都會區	9 066	375	413	442
高雄大都會區	19 636	901	898	1 011
次 都 會 區	7 839	431	347	375
新竹次都會區	4 481	211	195	217
嘉義次都會區	3 358	220	152	158
非 都 會 區	66 314	2 785	2 765	3 114
按婚姻狀況分				
總 計	170 227	8 459	7 500	8 134
未 婚	29 920	8 458	7 103	5 655
已婚或同居	65 305	-	350	2 115
離婚或分居	4 250	-	36	285
喪 偶	70 752	1	11	79
按教育程度分				
總 計	170 227	8 459	7 500	8 134
六歲以下兒童	3 540	3 540	-	-
不 識 字	67 547	249	534	1 080
自 修	6 949	258	48	61
國 小	58 684	3 288	842	1 758
國(初)中	16 170	1 124	2 694	2 519
高中(職)	13 031	-	2 763	2 137
專 科	2 211	-	303	349
大 學	1 982	-	307	210
碩士及以上	113	-	9	20

Table 32 Age structure of long-term care population in Taiwan-Fukien Area(Cont.)

(3)Female

At the end of December, 2000

Unit : Person

3 5 - 4 4 歲 35-44 years	4 5 - 5 4 歲 45-54 years	5 5 - 6 4 歲 55-64 years	6 5 歲 以 上 65 years and over	
				By metropolitan area
12 646	14 485	19 643	99 360	Grand total
7 182	8 573	11 350	54 693	Main metropolitan area
3 222	3 760	5 113	26 083	Taipei-Keelung
783	930	1 134	5 348	Chungli-Taoyuan
987	1 152	1 540	7 084	Taichung-Changhwa
636	778	1 081	5 341	Tainan
1 554	1 953	2 482	10 837	Kaohsiung
574	636	881	4 595	Secondary metropolitan area
331	369	486	2 672	Hsinchu
243	267	395	1 923	Chiayi
4 890	5 276	7 412	40 072	Non-metropolitan area
				By marital status
12 646	14 485	19 643	99 360	Grand total
4 736	2 084	742	1 142	Unmarried
6 261	9 542	13 590	33 447	Married or cohabited
1 034	1 025	698	1 172	Divorced or separated
615	1 834	4 613	63 599	Widowed
				By educational attainment
12 646	14 485	19 643	99 360	Grand total
-	-	-	-	Child(ren) under 6 years
1 665	2 133	5 374	56 512	Illiterate
109	116	277	6 080	Self-educated
4 172	8 403	11 741	28 480	Primary school
3 285	1 617	1 185	3 746	Junior high
2 714	1 642	739	3 036	Senior high (vocational)
384	271	186	718	Junior college
290	281	131	763	College & university
27	22	10	25	Graduate school and above

表 3 3 臺閩地區十五歲以上需人長期照護者之教育程度
(1)總計

中華民國 89 年 12 月底

單位：人

	總 計 Grand total	不 識 字 Illiterate	自 修 Self-educated	國 小 Primary school
按 縣 市 別 分				
總 計	319 244	90 128	12 929	121 646
臺灣地區	318 422	89 735	12 882	121 428
北部地區	122 507	29 020	4 576	45 128
臺北市	37 864	6 540	1 334	13 212
基隆市	5 297	1 345	210	2 045
新竹市	4 405	1 046	173	1 696
臺北縣	39 665	9 305	1 287	15 115
宜蘭縣	8 872	3 161	415	3 186
桃園縣	19 552	5 737	779	7 049
新竹縣	6 852	1 886	378	2 825
中部地區	80 675	25 968	3 418	31 473
臺中市	10 408	2 092	378	3 862
苗栗縣	9 938	2 630	547	4 232
臺中縣	18 326	5 588	602	7 323
彰化縣	18 356	7 258	661	6 478
南投縣	9 421	2 685	511	4 025
雲林縣	14 226	5 715	719	5 553
南部地區	101 135	31 511	4 004	38 782
嘉義市	4 044	1 288	133	1 416
臺南市	9 746	2 439	280	3 929
高雄市	18 728	4 421	734	7 102
嘉義縣	11 729	4 627	504	4 522
臺南縣	20 051	6 815	1 039	7 676
高雄縣	19 211	6 219	581	7 075
屏東縣	15 986	5 234	577	6 354
澎湖縣	1 640	468	156	708
東部地區	14 105	3 236	884	6 045
臺東縣	4 705	1 309	308	2 131
花蓮縣	9 400	1 927	576	3 914
金馬地區	822	393	47	218
金門縣	726	343	41	200
連江縣	96	50	6	18

**Table 33 Educational attainment of long-term care population aged 15 years and over
in Taiwan-Fukien Area-- (1)Grand total**

At the end of December, 2000

Unit : Person

國 (初) 中 Junior high	高 中 (職) Senior high (vocational)	專 科 Junior college	大 學 College & university	碩 士 及 以 上 Graduate school and above	
					By city/county
42 759	36 092	7 358	7 875	457	Grand total
42 675	36 029	7 346	7 870	457	Taiwan Area
17 928	16 656	3 874	4 996	329	Northern Region
5 380	6 408	1 826	2 953	211	Taipei Municipality
786	722	101	84	4	Keelung City
638	564	128	144	16	Hsinchu City
6 226	5 291	1 120	1 257	64	Taipei County
1 171	692	129	109	9	Ilan County
2 803	2 342	455	369	18	Taoyuan County
924	637	115	80	7	Hsinchu County
9 974	7 301	1 387	1 113	41	Central Region
1 593	1 621	422	418	22	Taichung City
1 309	929	200	86	5	Miaoli County
2 455	1 816	308	226	8	Taichung County
2 166	1 407	203	181	2	Changhua County
1 247	734	112	104	3	Nantou County
1 204	794	142	98	1	Yunlin County
12 764	10 554	1 863	1 576	81	Southern Region
502	492	118	91	4	Chiayi City
1 369	1 200	263	250	16	Tainan City
2 611	2 772	496	555	37	Kaohsiung Municipality
1 189	707	111	66	3	Chiayi County
2 286	1 735	276	216	8	Tainan County
2 604	2 143	349	231	9	Kaohsiung County
2 027	1 411	231	148	4	Pingtung County
176	94	19	19	-	Penghu County
2 009	1 518	222	185	6	Eastern Region
527	343	49	37	1	Taitung County
1 482	1 175	173	148	5	Hualien County
84	63	12	5	-	Kingmen-Matsu Area
75	54	10	3	-	Kingmen County
9	9	2	2	-	Lienkiang County

表 3 3 臺閩地區十五歲以上需人長期照護者之教育程度(續1)
(1)總計

中華民國 89 年 12 月底

單位：人

	總 計 Grand total	不 識 字 Illiterate	自 修 Self-educated	國 小 Primary school
按 都 會 區 分				
總 計	319 244	90 128	12 929	121 646
大 都 會 區	177 976	43 136	6 289	66 018
臺北基隆大都會區	81 746	16 878	2 806	29 964
中壢桃園大都會區	18 933	5 416	756	6 898
臺中彰化大都會區	23 120	5 879	811	8 694
臺南大都會區	17 091	4 829	593	6 677
高雄大都會區	37 086	10 134	1 323	13 785
次 都 會 區	14 578	4 243	610	5 589
新竹次都會區	8 598	2 281	405	3 418
嘉義次都會區	5 980	1 962	205	2 171
非 都 會 區	126 690	42 749	6 030	50 039
按婚姻狀況分				
總 計	319 244	90 128	12 929	121 646
未 婚	70 479	12 292	1 526	18 939
已婚或同居	146 304	28 478	5 125	70 042
離婚或分居	10 213	1 229	217	4 335
喪 偶	92 248	48 129	6 061	28 330

**Table 33 Educational attainment of long-term care population aged 15 years and over
in Taiwan-Fukien Area-- (1)Grand total(Cont. 1)**

At the end of December, 2000

Unit : Person

國 (初) 中 Junior high	高 中 (職) Senior high (vocational)	專 科 Junior college	大 學 College & university	碩 士 及 以 上 Graduate school and above	
					By metropolitan area
42 759	36 092	7 358	7 875	457	Grand total
25 709	24 517	5 429	6 493	385	Main metropolitan area
12 210	12 301	3 025	4 285	277	Taipei-Keelung
2 743	2 291	445	369	15	Chungli-Taoyuan
3 383	3 001	682	643	27	Taichung-Changhwa
2 289	1 944	376	365	18	Tainan
5 084	4 980	901	831	48	Kaohsiung
1 903	1 554	341	314	24	Secondary metropolitan area
1 156	919	195	204	20	Hsinchu
747	635	146	110	4	Chiayi
15 147	10 021	1 588	1 068	48	Non-metropolitan area
					By marital status
42 759	36 092	7 358	7 875	457	Grand total
18 737	14 862	2 106	1 880	137	Unmarried
17 758	16 112	4 020	4 510	259	Married or cohabited
2 004	1 741	363	306	18	Divorced or separated
4 260	3 377	869	1 179	43	Widowed

表 3 3 臺閩地區十五歲以上需人長期照護者之教育程度(續2)
(2)男性

中華民國 89 年 12 月底

單位：人

	總 計 Grand total	不 識 字 Illiterate	自 修 Self-educated	國 小 Primary school
按 縣 市 別 分				
總 計	157 476	22 830	6 238	66 250
臺灣地區	157 078	22 727	6 202	66 109
北部地區	60 262	7 338	2 154	22 818
臺北市	17 866	1 341	477	5 834
基隆市	2 604	350	105	1 061
新竹市	2 264	270	101	900
臺北縣	19 698	2 442	604	7 772
宜蘭縣	4 393	968	205	1 830
桃園縣	10 035	1 490	474	3 887
新竹縣	3 402	477	188	1 534
中部地區	38 952	6 192	1 655	17 962
臺中市	4 889	367	131	1 827
苗栗縣	4 861	673	206	2 257
臺中縣	8 929	1 387	314	4 051
彰化縣	8 995	1 794	435	4 102
南投縣	4 624	654	196	2 317
雲林縣	6 654	1 317	373	3 408
南部地區	49 861	7 965	1 932	21 864
嘉義市	1 902	350	63	707
臺南市	4 692	480	136	2 095
高雄市	9 094	936	293	3 694
嘉義縣	5 558	1 186	264	2 651
臺南縣	9 931	1 856	528	4 372
高雄縣	9 734	1 634	309	4 147
屏東縣	8 136	1 403	287	3 794
澎湖縣	814	120	52	404
東部地區	8 003	1 232	461	3 465
臺東縣	2 587	447	157	1 250
花蓮縣	5 416	785	304	2 215
金馬地區	398	103	36	141
金門縣	349	83	32	130
連江縣	49	20	4	11

**Table 33 Educational attainment of long-term care population aged 15 years and over
in Taiwan-Fukien Area-- (2)Male(Cont. 2)**

At the end of December, 2000

Unit : Person

國 (初) 中 Junior high	高 中 (職) Senior high (vocational)	專 科 Junior college	大 學 College & university	碩 士 及 以 上 Graduate school and above	
					By city/county
27 713	23 061	5 147	5 893	344	Grand total
27 653	23 015	5 137	5 891	344	Taiwan Area
11 067	10 297	2 637	3 700	251	Northern Region
3 043	3 656	1 192	2 155	168	Taipei Municipality
510	444	68	63	3	Keelung City
421	358	95	105	14	Hsinchu City
3 846	3 297	754	937	46	Taipei County
746	464	92	84	4	Ilan County
1 900	1 633	347	294	10	Taoyuan County
601	445	89	62	6	Hsinchu County
6 516	4 785	965	847	30	Central Region
972	990	270	313	19	Taichung City
858	652	150	63	2	Miaoli County
1 591	1 182	222	176	6	Taichung County
1 456	935	134	138	1	Changhua County
783	511	80	81	2	Nantou County
856	515	109	76	-	Yunlin County
8 617	6 853	1 361	1 209	60	Southern Region
318	298	86	78	2	Chiayi City
866	747	169	190	9	Tainan City
1 678	1 673	367	422	31	Kaohsiung Municipality
830	484	88	53	2	Chiayi County
1 619	1 189	202	158	7	Tainan County
1 794	1 418	259	166	7	Kaohsiung County
1 386	967	173	124	2	Pingtung County
126	77	17	18	-	Penghu County
1 453	1 080	174	135	3	Eastern Region
378	277	45	32	1	Taitung County
1 075	803	129	103	2	Hualien County
60	46	10	2	-	Kingmen-Matsu Area
54	41	8	1	-	Kingmen County
6	5	2	1	-	Lienkiang County

表 3 3 臺閩地區十五歲以上需人長期照護者之教育程度(續3)
(2)男性

中華民國 89 年 12 月底

單位：人

	總 計 Grand total	不 識 字 Illiterate	自 修 Self-educated	國 小 Primary school
按 都 會 區 分				
總 計	157 476	22 830	6 238	66 250
大 都 會 區	87 145	10 288	2 906	33 832
臺北基隆大都會區	39 644	4 052	1 170	14 465
中壢桃園大都會區	9 679	1 362	459	3 765
臺中彰化大都會區	11 071	1 288	369	4 458
臺南大都會區	8 400	1 144	304	3 686
高雄大都會區	18 351	2 442	604	7 458
次 都 會 區	7 170	1 114	311	2 980
新竹次都會區	4 328	600	214	1 842
嘉義次都會區	2 842	514	97	1 138
非 都 會 區	63 161	11 428	3 021	29 438
按婚姻狀況分				
總 計	157 476	22 830	6 238	66 250
未 婚	49 017	8 192	1 223	14 251
已婚或同居	80 999	8 510	3 166	39 894
離婚或分居	5 963	418	127	2 592
喪 偶	21 497	5 710	1 722	9 513

**Table 33 Educational attainment of long-term care population aged 15 years and over
in Taiwan-Fukien Area-- (2)Male(Cont. 3)**

At the end of December, 2000

Unit : Person

國 (初) 中 Junior high	高 中 (職) Senior high (vocational)	專 科 Junior college	大 學 College & university	碩 士 及 以 上 Graduate school and above	
					By metropolitan area
27 713	23 061	5 147	5 893	344	Grand total
16 099	15 175	3 725	4 821	299	Main metropolitan area
7 274	7 318	2 000	3 150	215	Taipei-Keelung
1 858	1 593	340	292	10	Chungli-Taoyuan
2 120	1 876	453	483	24	Taichung-Changhwa
1 495	1 235	257	268	11	Tainan
3 352	3 153	675	628	39	Kaohsiung
1 243	1 003	254	245	20	Secondary metropolitan area
757	603	144	150	18	Hsinchu
486	400	110	95	2	Chiayi
10 371	6 883	1 168	827	25	Non-metropolitan area
					By marital status
27 713	23 061	5 147	5 893	344	Grand total
13 103	9 657	1 349	1 157	85	Unmarried
11 497	10 869	3 072	3 777	214	Married or cohabited
1 288	1 052	252	220	14	Divorced or separated
1 825	1 483	474	739	31	Widowed

表 3 3 臺閩地區十五歲以上需人長期照護者之教育程度(續4)
(3)女性

中華民國 89 年 12 月底

單位：人

	總 計 Grand total	不 識 字 Illiterate	自 修 Self-educated	國 小 Primary school
按 縣 市 別 分				
總 計	161 768	67 298	6 691	55 396
臺灣地區	161 344	67 008	6 680	55 319
北部地區	62 245	21 682	2 422	22 310
臺北市	19 998	5 199	857	7 378
基隆市	2 693	995	105	984
新竹市	2 141	776	72	796
臺北縣	19 967	6 863	683	7 343
宜蘭縣	4 479	2 193	210	1 356
桃園縣	9 517	4 247	305	3 162
新竹縣	3 450	1 409	190	1 291
中部地區	41 723	19 776	1 763	13 511
臺中市	5 519	1 725	247	2 035
苗栗縣	5 077	1 957	341	1 975
臺中縣	9 397	4 201	288	3 272
彰化縣	9 361	5 464	226	2 376
南投縣	4 797	2 031	315	1 708
雲林縣	7 572	4 398	346	2 145
南部地區	51 274	23 546	2 072	16 918
嘉義市	2 142	938	70	709
臺南市	5 054	1 959	144	1 834
高雄市	9 634	3 485	441	3 408
嘉義縣	6 171	3 441	240	1 871
臺南縣	10 120	4 959	511	3 304
高雄縣	9 477	4 585	272	2 928
屏東縣	7 850	3 831	290	2 560
澎湖縣	826	348	104	304
東部地區	6 102	2 004	423	2 580
臺東縣	2 118	862	151	881
花蓮縣	3 984	1 142	272	1 699
金馬地區	424	290	11	77
金門縣	377	260	9	70
連江縣	47	30	2	7

**Table 33 Educational attainment of long-term care population aged 15 years and over
in Taiwan-Fukien Area-- (3)Female(Cont. 4)**

At the end of December, 2000

Unit : Person

國 (初) 中 Junior high	高 中 (職) Senior high (vocational)	專 科 Junior college	大 學 College & university	碩 士 及 以 上 Graduate school and above	
15 046	13 031	2 211	1 982	113	By city/county
15 022	13 014	2 209	1 979	113	Grand total
6 861	6 359	1 237	1 296	78	Taiwan Area
2 337	2 752	634	798	43	Northern Region
276	278	33	21	1	Taipei Municipality
217	206	33	39	2	Keelung City
2 380	1 994	366	320	18	Hsinchu City
425	228	37	25	5	Taipei County
903	709	108	75	8	Ilan County
323	192	26	18	1	Taoyuan County
3 458	2 516	422	266	11	Hsinchu County
621	631	152	105	3	Central Region
451	277	50	23	3	Taichung City
864	634	86	50	2	Miaoli County
710	472	69	43	1	Taichung County
464	223	32	23	1	Changhua County
348	279	33	22	1	Nantou County
4 147	3 701	502	367	21	Yunlin County
184	194	32	13	2	Southern Region
503	453	94	60	7	Chiayi City
933	1 099	129	133	6	Tainan City
359	223	23	13	1	Kaohsiung Municipality
667	546	74	58	1	Chiayi County
810	725	90	65	2	Tainan County
641	444	58	24	2	Kaohsiung County
50	17	2	1	-	Pingtung County
556	438	48	50	3	Penghu County
149	66	4	5	-	Eastern Region
407	372	44	45	3	Taitung County
24	17	2	3	-	Hualien County
21	13	2	2	-	Kingmen-Matsu Area
3	4	-	1	-	Kingmen County
					Lienkiang County

表 3 3 臺閩地區十五歲以上需人長期照護者之教育程度(續完)
(3)女性

中華民國 89 年 12 月底

單位：人

	總 計 Grand total	不 識 字 Illiterate	自 修 Self-educated	國 小 Primary school
按 都 會 區 分				
總 計	161 768	67 298	6 691	55 396
大 都 會 區	90 831	32 848	3 383	32 186
臺北基隆大都會區	42 102	12 826	1 636	15 499
中壢桃園大都會區	9 254	4 054	297	3 133
臺中彰化大都會區	12 049	4 591	442	4 236
臺南大都會區	8 691	3 685	289	2 991
高雄大都會區	18 735	7 692	719	6 327
次 都 會 區	7 408	3 129	299	2 609
新竹次都會區	4 270	1 681	191	1 576
嘉義次都會區	3 138	1 448	108	1 033
非 都 會 區	63 529	31 321	3 009	20 601
按婚姻狀況分				
總 計	161 768	67 298	6 691	55 396
未 婚	21 462	4 100	303	4 688
已婚或同居	65 305	19 968	1 959	30 148
離婚或分居	4 250	811	90	1 743
喪 偶	70 751	42 419	4 339	18 817

**Table 33 Educational attainment of long-term care population aged 15 years and over
in Taiwan-Fukien Area-- (3)Female(Cont.)**

At the end of December, 2000

Unit : Person

國 (初) 中 Junior high	高 中 (職) Senior high (vocational)	專 科 Junior college	大 學 College & university	碩 士 及 以 上 Graduate school and above	
					By metropolitan area
15 046	13 031	2 211	1 982	113	Grand total
9 610	9 342	1 704	1 672	86	Main metropolitan area
4 936	4 983	1 025	1 135	62	Taipei-Keelung
885	698	105	77	5	Chungli-Taoyuan
1 263	1 125	229	160	3	Taichung-Changhwa
794	709	119	97	7	Tainan
1 732	1 827	226	203	9	Kaohsiung
660	551	87	69	4	Secondary metropolitan area
399	316	51	54	2	Hsinchu
261	235	36	15	2	Chiayi
4 776	3 138	420	241	23	Non-metropolitan area
					By marital status
15 046	13 031	2 211	1 982	113	Grand total
5 634	5 205	757	723	52	Unmarried
6 261	5 243	948	733	45	Married or cohabited
716	689	111	86	4	Divorced or separated
2 435	1 894	395	440	12	Widowed

表 3 4 臺閩地區十五歲以上需人長期照護者之婚姻狀況
(1)總計

中華民國 89 年 12 月底

單位：人

	總 計 Grand total	未 婚 Unmarried	已婚或同居 Married or cohabited	離婚或分居 Divorced or separated	喪 偶 Widowed
按 縣 市 別 分 By city/county					
總 計 Grand total	319 244	70 479	146 304	10 213	92 248
臺 灣 地 區 Taiwan Area	318 422	70 297	145 928	10 202	91 995
北 部 地 區 Northern Region	122 507	25 894	57 673	4 176	34 764
臺 北 市 Taipei Municipality	37 864	7 130	17 857	1 339	11 538
基 隆 市 Keelung City	5 297	1 123	2 510	186	1 478
新 竹 市 Hsinchu City	4 405	998	2 094	105	1 208
臺 北 縣 Taipei County	39 665	8 729	18 963	1 471	10 502
宜 蘭 縣 Ilan County	8 872	1 964	3 933	246	2 729
桃 園 縣 Taoyuan County	19 552	4 391	9 282	621	5 258
新 竹 縣 Hsinchu County	6 852	1 559	3 034	208	2 051
中 部 地 區 Central Region	80 675	17 089	37 502	1 958	24 126
臺 中 市 Taichung City	10 408	1 947	5 056	374	3 031
苗 栗 縣 Miaoli County	9 938	2 336	4 487	216	2 899
臺 中 縣 Taichung Connty	18 326	3 849	8 895	443	5 139
彰 化 縣 Changhwa County	18 356	4 217	8 192	394	5 553
南 投 縣 Nantou County	9 421	2 028	4 299	256	2 838
雲 林 縣 Yunlin County	14 226	2 712	6 573	275	4 666
南 部 地 區 Southern Region	101 135	22 595	45 747	3 066	29 727
嘉 義 市 Chiayi City	4 044	851	1 801	118	1 274
臺 南 市 Tainan City	9 746	1 772	4 712	289	2 973
高 雄 市 Kaohsiung Municipality	18 728	4 088	8 742	666	5 232
嘉 義 縣 Chiayi County	11 729	2 382	5 395	232	3 720
臺 南 縣 Tainan County	20 051	4 656	8 683	624	6 088
高 雄 縣 Kaohsiung County	19 211	4 716	8 838	605	5 052
屏 東 縣 Pingtung County	15 986	3 756	6 844	498	4 888
澎 湖 縣 Penghu County	1 640	374	732	34	500
東 部 地 區 Eastern Region	14 105	4 719	5 006	1 002	3 378
臺 東 縣 Taitung County	4 705	1 130	1 992	182	1 401
花 蓮 縣 Hualien County	9 400	3 589	3 014	820	1 977
金 馬 地 區 Kingmen-Matsu Area	822	182	376	11	253
金 門 縣 Kingmen County	726	160	335	9	222
連 江 縣 Lienkiang County	96	22	41	2	31

**Table 34 Marital status of long-term care population aged 15 years and over
in Taiwan-Fukien Area-- (1)Grand total(Cont. 1)**

At the end of December, 2000

Unit : Person

	總 計 Grand total	未 婚 Unmarried	已婚或同居 Married or cohabited	離婚或分居 Divorced or separated	喪 偶 Widowed
按 都 會 區 分 By metropolitan area					
總 計 Grand total	319 244	70 479	146 304	10 213	92 248
大 都 會 區 Main metropolitan area	177 976	37 332	84 542	5 955	50 147
臺北基隆大都會區 Taipei-Keelung	81 746	16 717	38 822	2 969	23 238
中壢桃園大都會區 Chungli-Taoyuan	18 933	4 206	9 079	582	5 066
臺中彰化大都會區 Taichung-Changhwa	23 120	4 702	11 201	669	6 548
臺南大都會區 Tainan	17 091	3 439	8 060	506	5 086
高雄大都會區 Kaohsiung	37 086	8 268	17 380	1 229	10 209
次 都 會 區 Secondary metropolitan area	14 578	3 144	6 746	383	4 305
新竹次都會區 Hsinchu	8 598	1 895	3 985	221	2 497
嘉義次都會區 Chiayi	5 980	1 249	2 761	162	1 808
非 都 會 區 Non-metropolitan area	126 690	30 003	55 016	3 875	37 796

表 3 4 臺閩地區十五歲以上需人長期照護者之婚姻狀況(續2)
(2)男性

中華民國 89 年 12 月底

單位：人

	總 計 Grand total	未 婚 Unmarried	已婚或同居 Married or cohabited	離婚或分居 Divorced or separated	喪 偶 Widowed
按 縣 市 別 分 By city/county					
總 計 Grand total	157 476	49 017	80 999	5 963	21 497
臺 灣 地 區 Taiwan Area	157 078	48 881	80 782	5 955	21 460
北 部 地 區 Northern Region	60 262	17 406	32 536	2 466	7 854
臺 北 市 Taipei Municipality	17 866	4 539	10 137	776	2 414
基 隆 市 Keelung City	2 604	756	1 427	121	300
新 竹 市 Hsinchu City	2 264	670	1 202	78	314
臺 北 縣 Taipei County	19 698	5 876	10 627	824	2 371
宜 蘭 縣 Ilan County	4 393	1 440	2 197	146	610
桃 園 縣 Taoyuan County	10 035	3 047	5 285	386	1 317
新 竹 縣 Hsinchu County	3 402	1 078	1 661	135	528
中 部 地 區 Central Region	38 952	11 757	20 334	1 223	5 638
臺 中 市 Taichung City	4 889	1 248	2 800	215	626
苗 栗 縣 Miaoli County	4 861	1 612	2 385	139	725
臺 中 縣 Taichung County	8 929	2 560	4 824	256	1 289
彰 化 縣 Changhwa County	8 995	2 958	4 515	259	1 263
南 投 縣 Nantou County	4 624	1 475	2 282	169	698
雲 林 縣 Yunlin County	6 654	1 904	3 528	185	1 037
南 部 地 區 Southern Region	49 861	15 926	24 991	1 833	7 111
嘉 義 市 Chiayi City	1 902	567	979	65	291
臺 南 市 Tainan City	4 692	1 143	2 690	158	701
高 雄 市 Kaohsiung Municipality	9 094	2 662	4 840	382	1 210
嘉 義 縣 Chiayi County	5 558	1 718	2 821	160	859
臺 南 縣 Tainan County	9 931	3 368	4 753	353	1 457
高 雄 縣 Kaohsiung County	9 734	3 381	4 720	373	1 260
屏 東 縣 Pingtung County	8 136	2 810	3 788	319	1 219
澎 湖 縣 Penghu County	814	277	400	23	114
東 部 地 區 Eastern Region	8 003	3 792	2 921	433	857
臺 東 縣 Taitung County	2 587	897	1 183	139	368
花 蓮 縣 Hualien County	5 416	2 895	1 738	294	489
金 馬 地 區 Kingmen-Matsu Area	398	136	217	8	37
金 門 縣 Kingmen County	349	119	192	7	31
連 江 縣 Lienkiang County	49	17	25	1	6

**Table 34 Marital status of long-term care population aged 15 years and over
in Taiwan-Fukien Area-- (2)Male(Cont. 3)**

At the end of December, 2000

Unit : Person

	總 計 Grand total	未 婚 Unmarried	已婚或同居 Married or cohabited	離婚或分居 Divorced or separated	喪 偶 Widowed
按 都 會 區 分 By metropolitan area					
總 計 Grand total	157 476	49 017	80 999	5 963	21 497
大 都 會 區 Main metropolitan area	87 145	24 959	47 254	3 501	11 431
臺北基隆大都會區 Taipei-Keelung	39 644	10 988	21 928	1 712	5 016
中壢桃園大都會區 Chungli-Taoyuan	9 679	2 914	5 151	356	1 258
臺中彰化大都會區 Taichung-Changhwa	11 071	3 079	6 131	391	1 470
臺南大都會區 Tainan	8 400	2 343	4 537	290	1 230
高雄大都會區 Kaohsiung	18 351	5 635	9 507	752	2 457
次 都 會 區 Secondary metropolitan area	7 170	2 162	3 721	241	1 046
新竹次都會區 Hsinchu	4 328	1 302	2 239	148	639
嘉義次都會區 Chiayi	2 842	860	1 482	93	407
非 都 會 區 Non-metropolitan area	63 161	21 896	30 024	2 221	9 020

表 3 4 臺閩地區十五歲以上需人長期照護者之婚姻狀況(續4)
(3)女性

中華民國 89 年 12 月底

單位：人

	總 計 Grand total	未 婚 Unmarried	已婚或同居 Married or cohabited	離婚或分居 Divorced or separated	喪 偶 Widowed
按 縣 市 別 分 By city/county					
總 計 Grand total	161 768	21 462	65 305	4 250	70 751
臺灣地區 Taiwan Area	161 344	21 416	65 146	4 247	70 535
北部地區 Northern Region	62 245	8 488	25 137	1 710	26 910
臺北市 Taipei Municipality	19 998	2 591	7 720	563	9 124
基隆市 Keelung City	2 693	367	1 083	65	1 178
新竹市 Hsinchu City	2 141	328	892	27	894
臺北縣 Taipei County	19 967	2 853	8 336	647	8 131
宜蘭縣 Ilan County	4 479	524	1 736	100	2 119
桃園縣 Taoyuan County	9 517	1 344	3 997	235	3 941
新竹縣 Hsinchu County	3 450	481	1 373	73	1 523
中部地區 Central Region	41 723	5 332	17 168	735	18 488
臺中市 Taichung City	5 519	699	2 256	159	2 405
苗栗縣 Miaoli County	5 077	724	2 102	77	2 174
臺中縣 Taichung Connty	9 397	1 289	4 071	187	3 850
彰化縣 Changhwa County	9 361	1 259	3 677	135	4 290
南投縣 Nantou County	4 797	553	2 017	87	2 140
雲林縣 Yunlin County	7 572	808	3 045	90	3 629
南部地區 Southern Region	51 274	6 669	20 756	1 233	22 616
嘉義市 Chiayi City	2 142	284	822	53	983
臺南市 Tainan City	5 054	629	2 022	131	2 272
高雄市 Kaohsiung Municipality	9 634	1 426	3 902	284	4 022
嘉義縣 Chiayi County	6 171	664	2 574	72	2 861
臺南縣 Tainan County	10 120	1 288	3 930	271	4 631
高雄縣 Kaohsiung County	9 477	1 335	4 118	232	3 792
屏東縣 Pingtung County	7 850	946	3 056	179	3 669
澎湖縣 Penghu County	826	97	332	11	386
東部地區 Eastern Region	6 102	927	2 085	569	2 521
臺東縣 Taitung County	2 118	233	809	43	1 033
花蓮縣 Hualien County	3 984	694	1 276	526	1 488
金馬地區 Kingmen-Matsu Area	424	46	159	3	216
金門縣 Kingmen County	377	41	143	2	191
連江縣 Lienkiang County	47	5	16	1	25

**Table 34 Marital status of long-term care population aged 15 years and over
in Taiwan-Fukien Area-- (3)Female(Cont.)**

At the end of December, 2000

Unit : Person

	總 計 Grand total	未 婚 Unmarried	已婚或同居 Married or cohabited	離婚或分居 Divorced or separated	喪 偶 Widowed
按 都 會 區 分 By metropolitan area					
總 計 Grand total	161 768	21 462	65 305	4 250	70 751
大 都 會 區 Main metropolitan area	90 831	12 373	37 288	2 454	38 716
臺北基隆大都會區 Taipei-Keelung	42 102	5 729	16 894	1 257	18 222
中壢桃園大都會區 Chungli-Taoyuan	9 254	1 292	3 928	226	3 808
臺中彰化大都會區 Taichung-Changhwa	12 049	1 623	5 070	278	5 078
臺南大都會區 Tainan	8 691	1 096	3 523	216	3 856
高雄大都會區 Kaohsiung	18 735	2 633	7 873	477	7 752
次 都 會 區 Secondary metropolitan area	7 408	982	3 025	142	3 259
新竹次都會區 Hsinchu	4 270	593	1 746	73	1 858
嘉義次都會區 Chiayi	3 138	389	1 279	69	1 401
非 都 會 區 Non-metropolitan area	63 529	8 107	24 992	1 654	28 776

表 3 5 臺閩地區六十五歲以上人口之居住概況
(1)總計

中華民國 89 年 12 月底

單位：人

	總 計 Grand total	獨 居 Living alone	僅與配偶同住 With spouse
按 縣 市 別 分			
總 計	1 886 648	299 328	325 985
臺灣地區	1 880 565	298 220	324 270
北部地區	758 485	128 115	111 149
臺北市	247 096	48 636	37 420
基隆市	33 852	6 433	5 392
新竹市	30 266	5 141	5 102
臺北縣	233 569	38 472	32 708
宜蘭縣	45 872	6 779	7 432
桃園縣	126 153	18 029	17 188
新竹縣	41 677	4 625	5 907
中部地區	486 946	64 743	88 138
臺中市	62 541	10 848	10 132
苗栗縣	59 459	6 875	10 850
臺中縣	106 945	13 627	15 928
彰化縣	120 543	13 696	21 806
南投縣	53 662	7 452	11 414
雲林縣	83 796	12 245	18 008
南部地區	574 488	94 175	113 611
嘉義市	23 588	4 127	4 567
臺南市	56 009	9 783	9 824
高雄市	107 014	20 614	19 671
嘉義縣	68 185	9 777	15 379
臺南縣	117 885	19 031	26 720
高雄縣	102 643	16 451	19 324
屏東縣	88 292	12 287	14 798
澎湖縣	10 872	2 105	3 328
東部地區	60 646	11 187	11 372
臺東縣	25 188	5 188	5 168
花蓮縣	35 458	5 999	6 204
金馬地區	6 083	1 108	1 715
金門縣	5 567	1 018	1 650
連江縣	516	90	65
按 都 會 區 分			
總 計	1 886 648	299 328	325 985
大都會區	1 072 864	182 341	168 551
臺北基隆大都會區	508 855	92 764	74 792
中壢桃園大都會區	124 043	17 683	16 765
臺中彰化大都會區	136 594	19 769	21 544
臺南大都會區	95 042	15 268	16 997
高雄大都會區	208 330	36 857	38 453
次都會區	90 487	13 538	15 460
新竹次都會區	56 259	7 767	8 723
嘉義次都會區	34 228	5 771	6 737
非都會區	723 297	103 449	141 974

Table 35 Living style of population aged 65 years and over in Taiwan-Fukien Area

(1)Grand total

At the end of December, 2000

Unit : Person

與兒女同住 With child(ren)	與親友同住 With relatives or friends	住安養機構 或其 他 In nursing home or others	
1 095 117	130 029	36 189	By city/county
1 092 375	129 589	36 111	Grand total
443 537	59 444	16 240	Taiwan Area
134 878	21 750	4 412	Northern Region
18 554	2 705	768	Taipei Municipality
16 842	2 460	721	Keelung City
138 592	18 022	5 775	Hsinchu City
27 401	3 390	870	Taipei County
78 966	8 529	3 441	Ilan County
28 304	2 588	253	Taoyuan County
299 984	28 920	5 161	Hsinchu County
35 768	4 719	1 074	Central Region
37 644	3 796	294	Taichung City
70 822	6 001	567	Miaoli County
76 574	6 461	2 006	Taichung County
30 970	3 299	527	Changhwa County
48 206	4 644	693	Nantou County
319 114	36 749	10 839	Yunlin County
12 514	1 820	560	Southern Region
30 820	4 237	1 345	Chiayi City
56 971	8 201	1 557	Tainan City
38 939	3 672	418	Kaohsiung Municipality
62 689	6 708	2 737	Chiayi County
58 387	6 202	2 279	Tainan County
54 089	5 308	1 810	Kaohsiung County
4 705	601	133	Pingtung County
29 740	4 476	3 871	Penghu County
11 887	1 807	1 138	Eastern Region
17 853	2 669	2 733	Taitung County
2 742	440	78	Hualien County
2 455	401	43	Kingmen-Matsu Area
287	39	35	Kingmen County
			Lienkiang County
1 095 117	130 029	36 189	By metropolitan area
618 491	80 104	23 377	Grand total
288 312	42 039	10 948	Main metropolitan area
77 829	8 350	3 416	Taipei-Keelung
84 418	8 882	1 981	Chungli-Taoyuan
53 466	6 327	2 984	Taichung-Changhwa
114 466	14 506	4 048	Tainan
53 457	6 539	1 493	Kaohsiung
34 783	4 092	894	Secondary metropolitan area
18 674	2 447	599	Hsinchu
423 169	43 386	11 319	Chiayi
			Non-metropolitan area

表 3 5 臺閩地區六十五歲以上人口之居住概況(續1)
(1)總計

中華民國 89 年 12 月底

單位：人

	總 計 Grand total	獨 居 Living alone	僅與配偶同住 With spouse
按 年 齡 分			
總 計	1 886 648	299 328	325 985
6 5 - 6 9 歲	653 716	79 284	124 575
7 0 - 7 4 歲	572 091	90 182	109 116
7 5 - 7 9 歲	369 018	71 111	61 395
8 0 - 8 4 歲	183 505	36 979	23 299
8 5 - 8 9 歲	82 002	16 525	6 652
9 0 - 9 4 歲	21 441	4 144	824
9 5 - 9 9 歲	4 095	826	95
1 0 0 歲以上	780	277	29
按婚姻狀況分			
總 計	1 886 648	299 328	325 985
未 婚	80 773	45 821	-
已婚或同居	1 190 376	80 334	325 985
離婚或分居	35 636	14 850	-
喪 偶	579 863	158 323	-
按教育程度分			
總 計	1 886 648	299 328	325 985
不 識 字	470 335	72 835	58 073
自 修	88 767	17 754	12 503
國 小	857 058	124 575	156 228
國(初)中	176 991	33 023	34 104
高中(職)	159 266	28 830	33 287
專 科	60 216	9 227	14 257
大 學	69 608	12 284	16 408
碩士及以上	4 407	800	1 125
按工作狀況分			
總 計	1 886 648	299 328	325 985
有工作	277 401	34 318	63 805
農 業	166 162	14 430	42 834
工 業	20 189	3 226	3 446
服務業	91 050	16 662	17 525
無工作	1 609 247	265 010	262 180

Table 35 Living style of population aged 65 years and over in Taiwan-Fukien Area(Cont. 1)

(1)Grand total

At the end of December, 2000

Unit : Person

與兒女同住 With child(ren)	與親友同住 With relatives or friends	住安養機構 或其 他 In nursing home or others	
			By age
1 095 117	130 029	36 189	Grand total
405 952	39 646	4 259	65-69 years
326 170	37 361	9 262	70-74 years
198 840	27 023	10 649	75-79 years
100 914	15 290	7 023	80-84 years
47 076	7 842	3 907	85-89 years
13 413	2 181	879	90-94 years
2 406	581	187	95-99 years
346	105	23	100 years and over
			By marital status
1 095 117	130 029	36 189	Grand total
4 773	9 229	20 950	Unmarried
700 048	77 929	6 080	Married or cohabited
15 691	3 252	1 843	Divorced or separated
374 605	39 619	7 316	Widowed
			By educational attainment
1 095 117	130 029	36 189	Grand total
296 475	31 665	11 287	Illiterate
49 108	6 377	3 025	Self-educated
508 175	55 491	12 589	Primary school
92 834	13 117	3 913	Junior high
81 641	12 378	3 130	Senior high (vocational)
31 148	4 530	1 054	Junior college
33 792	6 022	1 102	College & university
1 944	449	89	Graduate school and above
			By working status
1 095 117	130 029	36 189	Grand total
159 924	18 148	1 206	Holding a job
100 315	8 533	50	Agriculture
11 723	1 742	52	Industry
47 886	7 873	1 104	Services
935 193	111 881	34 983	Holding no job

表 3 5 臺閩地區六十五歲以上人口之居住概況(續2)
(2)男性

中華民國 89 年 12 月底

單位：人

	總 計 Grand total	獨 居 Living alone	僅與配偶同住 With spouse
按 縣 市 別 分			
總 計	987 332	154 978	194 241
臺灣地區	984 442	154 514	193 195
北部地區	414 150	70 284	69 387
臺北市	131 848	25 543	22 967
基隆市	17 965	3 376	3 360
新竹市	16 439	2 727	3 099
臺北縣	125 743	20 117	20 637
宜蘭縣	23 585	3 592	4 481
桃園縣	76 858	12 237	11 455
新竹縣	21 712	2 692	3 388
中部地區	240 991	31 477	50 452
臺中市	33 117	5 787	6 225
苗栗縣	29 650	3 397	6 138
臺中縣	56 592	8 040	9 576
彰化縣	56 613	5 737	12 013
南投縣	26 821	3 643	6 605
雲林縣	38 198	4 873	9 895
南部地區	294 423	46 335	66 147
嘉義市	11 725	1 842	2 682
臺南市	28 309	4 486	5 853
高雄市	57 674	10 946	12 177
嘉義縣	32 522	4 351	8 417
臺南縣	58 153	8 400	14 872
高雄縣	55 652	9 169	11 578
屏東縣	44 904	6 104	8 655
澎湖縣	5 484	1 037	1 913
東部地區	34 878	6 418	7 209
臺東縣	14 141	2 830	3 235
花蓮縣	20 737	3 588	3 974
金馬地區	2 890	464	1 046
金門縣	2 633	419	1 004
連江縣	257	45	42
按 都 會 區 分			
總 計	987 332	154 978	194 241
大都會區	582 964	98 765	104 562
臺北基隆大都會區	272 607	48 635	46 521
中壢桃園大都會區	75 662	11 971	11 220
臺中彰化大都會區	71 879	10 727	13 089
臺南大都會區	49 176	7 327	10 065
高雄大都會區	113 640	20 105	23 667
次都會區	46 979	6 934	9 104
新竹次都會區	29 683	4 178	5 158
嘉義次都會區	17 296	2 756	3 946
非都會區	357 389	49 279	80 575

Table 35 Living style of population aged 65 years and over in Taiwan-Fukien Area(Cont. 2)

(2)Male

At the end of December, 2000

Unit : Person

與兒女同住 With child(ren)	與親友同住 With relatives or friends	住安養機構 或其 他 In nursing home or others	
544 732	64 689	28 692	By city/county
543 629	64 484	28 620	Grand total
231 022	30 219	13 238	Taiwan Area
69 319	10 792	3 227	Northern Region
9 303	1 339	587	Taipei Municipality
8 657	1 258	698	Keelung City
71 128	9 132	4 729	Hsinchu City
13 256	1 627	629	Taipei County
45 163	4 789	3 214	Ilan County
14 196	1 282	154	Taoyuan County
141 485	13 865	3 712	Hsinchu County
18 220	2 343	542	Central Region
18 140	1 848	127	Taichung City
35 598	3 054	324	Miaoli County
34 275	2 869	1 719	Taichung County
14 509	1 687	377	Changhua County
20 743	2 064	623	Nantou County
155 915	17 945	8 081	Yunlin County
5 998	877	326	Southern Region
14 880	1 995	1 095	Chiayi City
29 459	4 189	903	Tainan City
17 764	1 685	305	Kaohsiung Municipality
29 558	3 162	2 161	Chiayi County
30 056	3 157	1 692	Tainan County
26 060	2 566	1 519	Kaohsiung County
2 140	314	80	Pingtung County
15 207	2 455	3 589	Penghu County
6 026	969	1 081	Eastern Region
9 181	1 486	2 508	Taitung County
1 103	205	72	Hualien County
984	188	38	Kingmen-Matsu Area
119	17	34	Kingmen County
			Lienkiang County
544 732	64 689	28 692	By metropolitan area
320 908	40 573	18 156	Grand total
147 911	21 003	8 537	Main metropolitan area
44 582	4 688	3 201	Taipei-Keelung
42 455	4 401	1 207	Chungli-Taoyuan
26 317	3 047	2 420	Taichung-Changhua
59 643	7 434	2 791	Tainan
26 510	3 258	1 173	Kaohsiung
17 472	2 060	815	Secondary metropolitan area
9 038	1 198	358	Hsinchu
197 314	20 858	9 363	Chiayi
			Non-metropolitan area

表 3 5 臺閩地區六十五歲以上人口之居住概況(續3)
(2)男性

中華民國 89 年 12 月底

單位：人

	總 計 Grand total	獨 居 Living alone	僅與配偶同住 With spouse
按年 齡 分			
總 計	987 332	154 978	194 241
6 5 - 6 9 歲	330 741	38 579	64 719
7 0 - 7 4 歲	319 732	49 207	65 907
7 5 - 7 9 歲	199 374	38 085	40 690
8 0 - 8 4 歲	91 014	18 400	16 897
8 5 - 8 9 歲	36 612	8 100	5 224
9 0 - 9 4 歲	8 117	2 055	714
9 5 - 9 9 歲	1 481	432	75
1 0 0 歲以上	261	120	15
按婚姻狀況分			
總 計	987 332	154 978	194 241
未 婚	71 509	41 673	-
已婚或同居	738 009	52 481	194 241
離婚或分居	23 978	10 623	-
喪 偶	153 836	50 201	-
按教育程度分			
總 計	987 332	154 978	194 241
不 識 字	97 387	16 036	14 743
自 修	44 908	9 497	7 656
國 小	484 318	68 052	94 364
國(初)中	125 146	22 749	24 084
高中(職)	120 937	20 709	25 723
專 科	50 071	7 042	12 000
大 學	60 611	10 208	14 640
碩士及以上	3 954	685	1 031
按工作狀況分			
總 計	987 332	154 978	194 241
有工作	196 134	22 723	45 842
農 業	114 415	8 872	29 744
工 業	16 017	2 509	2 846
服務業	65 702	11 342	13 252
無工作	791 198	132 255	148 399

Table 35 Living style of population aged 65 years and over in Taiwan-Fukien Area(Cont. 3)

(2)Male

At the end of December, 2000

Unit : Person

與兒女同住 With child(ren)	與親友同住 With relatives or friends	住安養機構 或 其他 In nursing home or others	
			By age
544 732	64 689	28 692	Grand total
205 115	19 209	3 119	65-69 years
176 805	19 904	7 909	70-74 years
97 664	14 088	8 847	75-79 years
43 061	7 246	5 410	80-84 years
17 289	3 250	2 749	85-89 years
4 026	771	551	90-94 years
692	186	96	95-99 years
80	35	11	100 years and over
			By marital status
544 732	64 689	28 692	Grand total
3 209	6 712	19 915	Unmarried
440 696	46 094	4 497	Married or cohabited
9 930	2 076	1 349	Divorced or separated
90 897	9 807	2 931	Widowed
			By educational attainment
544 732	64 689	28 692	Grand total
52 972	6 101	7 535	Illiterate
22 191	3 057	2 507	Self-educated
281 784	29 417	10 701	Primary school
66 115	8 758	3 440	Junior high
63 222	8 687	2 596	Senior high (vocational)
26 669	3 440	920	Junior college
29 979	4 858	926	College & university
1 800	371	67	Graduate school and above
			By working status
544 732	64 689	28 692	Grand total
114 353	12 373	843	Holding a job
69 934	5 836	29	Agriculture
9 279	1 343	40	Industry
35 140	5 194	774	Services
430 379	52 316	27 849	Holding no job

表 3 5 臺閩地區六十五歲以上人口之居住概況(續4)
(3)女性

中華民國 89 年 12 月底

單位：人

	總 計 Grand total	獨 居 Living alone	僅與配偶同住 With spouse
按 縣 市 別 分			
總 計	899 316	144 350	131 744
臺灣地區	896 123	143 706	131 075
北部地區	344 335	57 831	41 762
臺北市	115 248	23 093	14 453
基隆市	15 887	3 057	2 032
新竹市	13 827	2 414	2 003
臺北縣	107 826	18 355	12 071
宜蘭縣	22 287	3 187	2 951
桃園縣	49 295	5 792	5 733
新竹縣	19 965	1 933	2 519
中部地區	245 955	33 266	37 686
臺中市	29 424	5 061	3 907
苗栗縣	29 809	3 478	4 712
臺中縣	50 353	5 587	6 352
彰化縣	63 930	7 959	9 793
南投縣	26 841	3 809	4 809
雲林縣	45 598	7 372	8 113
南部地區	280 065	47 840	47 464
嘉義市	11 863	2 285	1 885
臺南市	27 700	5 297	3 971
高雄市	49 340	9 668	7 494
嘉義縣	35 663	5 426	6 962
臺南縣	59 732	10 631	11 848
高雄縣	46 991	7 282	7 746
屏東縣	43 388	6 183	6 143
澎湖縣	5 388	1 068	1 415
東部地區	25 768	4 769	4 163
臺東縣	11 047	2 358	1 933
花蓮縣	14 721	2 411	2 230
金馬地區	3 193	644	669
金門縣	2 934	599	646
連江縣	259	45	23
按 都 會 區 分			
總 計	899 316	144 350	131 744
大都會區	489 900	83 576	63 989
臺北基隆大都會區	236 248	44 129	28 271
中壢桃園大都會區	48 381	5 712	5 545
臺中彰化大都會區	64 715	9 042	8 455
臺南大都會區	45 866	7 941	6 932
高雄大都會區	94 690	16 752	14 786
次都會區	43 508	6 604	6 356
新竹次都會區	26 576	3 589	3 565
嘉義次都會區	16 932	3 015	2 791
非都會區	365 908	54 170	61 399

Table 35 Living style of population aged 65 years and over in Taiwan-Fukien Area(Cont. 4)

(3)Female

At the end of December, 2000

Unit : Person

與兒女同住 With child(ren)	與親友同住 With relatives or friends	住安養機構 或其 他 In nursing home or others	
550 385	65 340	7 497	By city/county
548 746	65 105	7 491	Grand total
212 515	29 225	3 002	Taiwan Area
65 559	10 958	1 185	Northern Region
9 251	1 366	181	Taipei Municipality
8 185	1 202	23	Keelung City
67 464	8 890	1 046	Hsinchu City
14 145	1 763	241	Taipei County
33 803	3 740	227	Ilan County
14 108	1 306	99	Taoyuan County
158 499	15 055	1 449	Hsinchu County
17 548	2 376	532	Central Region
19 504	1 948	167	Taichung City
35 224	2 947	243	Miaoli County
42 299	3 592	287	Taichung County
16 461	1 612	150	Changhua County
27 463	2 580	70	Nantou County
163 199	18 804	2 758	Yunlin County
6 516	943	234	Southern Region
15 940	2 242	250	Chiayi City
27 512	4 012	654	Tainan City
21 175	1 987	113	Kaohsiung Municipality
33 131	3 546	576	Chiayi County
28 331	3 045	587	Tainan County
28 029	2 742	291	Kaohsiung County
2 565	287	53	Pingtung County
14 533	2 021	282	Penghu County
5 861	838	57	Eastern Region
8 672	1 183	225	Taitung County
1 639	235	6	Hualien County
1 471	213	5	Kingmen-Matsu Area
168	22	1	Kingmen County
			Lienkiang County
550 385	65 340	7 497	By metropolitan area
297 583	39 531	5 221	Grand total
140 401	21 036	2 411	Main metropolitan area
33 247	3 662	215	Taipei-Keelung
41 963	4 481	774	Chungli-Taoyuan
27 149	3 280	564	Taichung-Changhua
54 823	7 072	1 257	Tainan
26 947	3 281	320	Kaohsiung
17 311	2 032	79	Secondary metropolitan area
9 636	1 249	241	Hsinchu
225 855	22 528	1 956	Chiayi
			Non-metropolitan area

表 3 5 臺閩地區六十五歲以上人口之居住概況(續完)
(3)女性

中華民國 89 年 12 月底

單位：人

	總 計 Grand total	獨 居 Living alone	僅與配偶同住 With spouse
按年 齡 分			
總 計	899 316	144 350	131 744
6 5 - 6 9 歲	322 975	40 705	59 856
7 0 - 7 4 歲	252 359	40 975	43 209
7 5 - 7 9 歲	169 644	33 026	20 705
8 0 - 8 4 歲	92 491	18 579	6 402
8 5 - 8 9 歲	45 390	8 425	1 428
9 0 - 9 4 歲	13 324	2 089	110
9 5 - 9 9 歲	2 614	394	20
1 0 0 歲以上	519	157	14
按婚姻狀況分			
總 計	899 316	144 350	131 744
未 婚	9 264	4 148	-
已婚或同居	452 367	27 853	131 744
離婚或分居	11 658	4 227	-
喪 偶	426 027	108 122	-
按教育程度分			
總 計	899 316	144 350	131 744
不 識 字	372 948	56 799	43 330
自 修	43 859	8 257	4 847
國 小	372 740	56 523	61 864
國(初)中	51 845	10 274	10 020
高中(職)	38 329	8 121	7 564
專 科	10 145	2 185	2 257
大 學	8 997	2 076	1 768
碩士及以上	453	115	94
按工作狀況分			
總 計	899 316	144 350	131 744
有工作	81 267	11 595	17 963
農 業	51 747	5 558	13 090
工 業	4 172	717	600
服務業	25 348	5 320	4 273
無工作	818 049	132 755	113 781

Table 35 Living style of population aged 65 years and over in Taiwan-Fukien Area(Cont.)

(3)Female

At the end of December, 2000

Unit : Person

與兒女同住 With child(ren)	與親友同住 With relatives or friends	住安養機構 或 其他 In nursing home or others	
			By age
550 385	65 340	7 497	Grand total
200 837	20 437	1 140	65-69 years
149 365	17 457	1 353	70-74 years
101 176	12 935	1 802	75-79 years
57 853	8 044	1 613	80-84 years
29 787	4 592	1 158	85-89 years
9 387	1 410	328	90-94 years
1 714	395	91	95-99 years
266	70	12	100 years and over
			By marital status
550 385	65 340	7 497	Grand total
1 564	2 517	1 035	Unmarried
259 352	31 835	1 583	Married or cohabited
5 761	1 176	494	Divorced or separated
283 708	29 812	4 385	Widowed
			By educational attainment
550 385	65 340	7 497	Grand total
243 503	25 564	3 752	Illiterate
26 917	3 320	518	Self-educated
226 391	26 074	1 888	Primary school
26 719	4 359	473	Junior high
18 419	3 691	534	Senior high (vocational)
4 479	1 090	134	Junior college
3 813	1 164	176	College & university
144	78	22	Graduate school and above
			By working status
550 385	65 340	7 497	Grand total
45 571	5 775	363	Holding a job
30 381	2 697	21	Agriculture
2 444	399	12	Industry
12 746	2 679	330	Services
504 814	59 565	7 134	Holding no job

表 3 6 臺閩地區六十五歲以上人口之長期照護概況
(1)總計

中華民國 89 年 12 月底

單位：人

	總計 Grand total	需 長 期 照 護 者		
		合計 Total	輕 度 照 護 Low	中 度 照 護 Medium
按 縣 市 別 分				
總 計	1 886 648	182 351	68 832	32 428
臺灣地區	1 880 565	181 882	68 631	32 323
北部地區	758 485	72 013	26 837	12 770
臺北市	247 096	24 479	9 194	4 108
基隆市	33 852	2 975	1 161	565
新竹市	30 266	2 564	924	509
臺北縣	233 569	21 506	8 031	3 785
宜蘭縣	45 872	5 374	1 903	1 072
桃園縣	126 153	11 164	4 228	2 062
新竹縣	41 677	3 951	1 396	669
中部地區	486 946	45 446	16 986	8 288
臺中市	62 541	6 061	2 154	1 016
苗栗縣	59 459	5 503	2 028	1 039
臺中縣	106 945	9 603	3 418	1 782
彰化縣	120 543	10 389	3 707	1 961
南投縣	53 662	5 364	2 035	975
雲林縣	83 796	8 526	3 644	1 515
南部地區	574 488	57 274	22 145	9 768
嘉義市	23 588	2 359	701	422
臺南市	56 009	5 780	2 510	982
高雄市	107 014	10 084	3 601	1 664
嘉義縣	68 185	6 935	2 835	1 201
臺南縣	117 885	11 685	4 382	2 038
高雄縣	102 643	10 234	3 820	1 818
屏東縣	88 292	9 185	3 847	1 483
澎湖縣	10 872	1 012	449	160
東部地區	60 646	7 149	2 663	1 497
臺東縣	25 188	2 747	1 141	537
花蓮縣	35 458	4 402	1 522	960
金馬地區	6 083	469	201	105
金門縣	5 567	415	180	85
連江縣	516	54	21	20
按 都 會 區 分				
總 計	1 886 648	182 351	68 832	32 428
大都會區	1 072 864	102 133	38 014	17 810
臺北基隆大都會區	508 855	48 466	18 212	8 372
中壢桃園大都會區	124 043	10 789	4 071	1 996
臺中彰化大都會區	136 594	12 691	4 434	2 296
臺南大都會區	95 042	9 970	3 973	1 719
高雄大都會區	208 330	20 217	7 324	3 427
次都會區	90 487	8 480	2 943	1 521
新竹次都會區	56 259	5 070	1 789	932
嘉義次都會區	34 228	3 410	1 154	589
非都會區	723 297	71 738	27 875	13 097

**Table 36 Long-term care status of population aged 65 years and over
in Taiwan-Fukien Area-- (1)Grand total**

At the end of December, 2000

Unit : Person

Need of long-term care		不需長期照護者 No need of long-term care	
重 度 照 護 High	極 重 度 照 護 Intensive		
49 224	31 867	1 704 297	By city/county
49 160	31 768	1 698 683	Grand total
18 338	14 068	686 472	Taiwan Area
3 941	7 236	222 617	Northern Region
513	736	30 877	Taipei Municipality
457	674	27 702	Keelung City
7 424	2 266	212 063	Hsinchu City
857	1 542	40 498	Taipei County
3 377	1 497	114 989	Ilan County
1 769	117	37 726	Taoyuan County
12 977	7 195	441 500	Hsinchu County
2 468	423	56 480	Central Region
2 276	160	53 956	Taichung City
1 572	2 831	97 342	Miaoli County
4 522	199	110 154	Taichung County
859	1 495	48 298	Changhua County
1 280	2 087	75 270	Nantou County
16 567	8 794	517 214	Yunlin County
401	835	21 229	Southern Region
2 128	160	50 229	Chiayi City
1 716	3 103	96 930	Tainan City
2 760	139	61 250	Kaohsiung Municipality
4 902	363	106 200	Chiayi County
3 026	1 570	92 409	Tainan County
1 479	2 376	79 107	Kaohsiung County
155	248	9 860	Pingtung County
1 278	1 711	53 497	Penghu County
506	563	22 441	Eastern Region
772	1 148	31 056	Taitung County
64	99	5 614	Hualien County
61	89	5 152	Kingmen-Matsu Area
3	10	462	Kingmen County
			Lienkiang County
49 224	31 867	1 704 297	By metropolitan area
27 564	18 745	970 731	Grand total
11 679	10 203	460 389	Main metropolitan area
3 421	1 301	113 254	Taipei-Keelung
4 242	1 719	123 903	Chungli-Taoyuan
3 755	523	85 072	Taichung-Changhua
4 467	4 999	188 113	Tainan
2 417	1 599	82 007	Kaohsiung
1 591	758	51 189	Secondary metropolitan area
826	841	30 818	Hsinchu
19 243	11 523	651 559	Chiayi
			Non-metropolitan area

表 3 6 臺閩地區六十五歲以上人口之長期照護概況(續1)
(1)總計

中華民國 89 年 12 月底

單位：人

	總 計 Grand total	需 長 期 照 護 者		
		合 計 Total	輕 度 照 護 Low	中 度 照 護 Medium
按 年 齡 分				
總 計	1 886 648	182 351	68 832	32 428
6 5 - 6 9 歲	653 716	31 372	12 748	5 835
7 0 - 7 4 歲	572 091	41 592	16 676	7 467
7 5 - 7 9 歲	369 018	42 559	16 327	7 473
8 0 - 8 4 歲	183 505	34 437	12 764	5 948
8 5 - 8 9 歲	82 002	22 684	7 521	4 025
9 0 - 9 4 歲	21 441	7 840	2 341	1 349
9 5 - 9 9 歲	4 095	1 622	407	276
1 0 0 歲以上	780	245	48	55
按婚姻狀況分				
總 計	1 886 648	182 351	68 832	32 428
未 婚	80 773	10 123	4 172	2 091
已婚或同居	1 190 376	85 423	32 130	15 550
離婚或分居	35 636	3 276	1 340	573
喪 偶	579 863	83 529	31 190	14 214
按教育程度分				
總 計	1 886 648	182 351	68 832	32 428
不 識 字	470 335	72 405	26 331	12 180
自 修	88 767	11 816	4 733	2 170
國 小	857 058	66 032	25 576	12 153
國 (初) 中	176 991	12 589	4 871	2 305
高中 (職)	159 266	11 140	4 188	2 077
專 科	60 216	3 444	1 341	630
大 學	69 608	4 723	1 723	879
碩士及以上	4 407	202	69	34
按老人居住狀況分				
總 計	1 886 648	182 351	68 832	32 428
獨 居	299 328	25 083	11 768	4 422
僅與配偶同住	325 985	20 140	8 576	3 788
與兒女同住	1 095 117	107 815	40 530	19 462
與親友同住	130 029	15 344	5 260	2 611
住安養機構或其他	36 189	13 969	2 698	2 145

**Table 36 Long-term care status of population aged 65 years and over
in Taiwan-Fukien Area-- (1)Grand total(Cont. 1)**

At the end of December, 2000

Unit : Person

Need of long-term care		不需長期照護者 No need of long-term care	
重 度 照 護 High	極 重 度 照 護 Intensive		
49 224	31 867	1 704 297	By age
8 078	4 711	622 344	Grand total
10 624	6 825	530 499	65-69 years
11 296	7 463	326 459	70-74 years
9 361	6 364	149 068	75-79 years
6 703	4 435	59 318	80-84 years
2 527	1 623	13 601	85-89 years
550	389	2 473	90-94 years
85	57	535	95-99 years
			100 years and over
49 224	31 867	1 704 297	By marital status
2 028	1 832	70 650	Grand total
23 306	14 437	1 104 953	Unmarried
787	576	32 360	Married or cohabited
23 103	15 022	496 334	Divorced or separated
			Widowed
49 224	31 867	1 704 297	By educational attainment
20 888	13 006	397 930	Grand total
3 054	1 859	76 951	Illiterate
17 444	10 859	791 026	Self-educated
3 166	2 247	164 402	Primary school
2 723	2 152	148 126	Junior high
807	666	56 772	Senior high (vocational)
1 086	1 035	64 885	Junior college
56	43	4 205	College & university
			Graduate school and above
49 224	31 867	1 704 297	By living style of elder population
5 647	3 246	274 245	Grand total
5 115	2 661	305 845	Living alone
30 578	17 245	987 302	With spouse
4 708	2 765	114 685	With child(ren)
3 176	5 950	22 220	With relatives or friends
			In nursing home or others

表 3 6 臺閩地區六十五歲以上人口之長期照護概況(續2)
(2)男性

中華民國 89 年 12 月底

單位：人

	總計 Grand total	需長期照護者		
		合計 Total	輕度照護 Low	中度照護 Medium
按縣市別分				
總計	987 332	82 991	30 184	16 074
臺灣地區	984 442	82 792	30 103	16 033
北部地區	414 150	33 801	12 326	6 443
臺北市	131 848	11 105	4 054	1 972
基隆市	17 965	1 362	526	279
新竹市	16 439	1 292	434	311
臺北縣	125 743	10 127	3 771	1 869
宜蘭縣	23 585	2 510	801	557
桃園縣	76 858	5 639	2 127	1 129
新竹縣	21 712	1 766	613	326
中部地區	240 991	19 433	6 855	3 848
臺中市	33 117	2 672	923	513
苗栗縣	29 650	2 338	846	455
臺中縣	56 592	4 283	1 459	828
彰化縣	56 613	4 397	1 508	885
南投縣	26 821	2 309	808	468
雲林縣	38 198	3 434	1 311	699
南部地區	294 423	25 696	9 585	4 826
嘉義市	11 725	1 025	276	199
臺南市	28 309	2 626	1 138	494
高雄市	57 674	4 535	1 554	830
嘉義縣	32 522	2 902	1 112	554
臺南縣	58 153	5 134	1 778	1 000
高雄縣	55 652	4 801	1 813	949
屏東縣	44 904	4 237	1 740	724
澎湖縣	5 484	436	174	76
東部地區	34 878	3 862	1 337	916
臺東縣	14 141	1 425	558	303
花蓮縣	20 737	2 437	779	613
金馬地區	2 890	199	81	41
金門縣	2 633	174	68	37
連江縣	257	25	13	4
按都會區分				
總計	987 332	82 991	30 184	16 074
大都會區	582 964	47 440	17 324	8 933
臺北基隆大都會區	272 607	22 383	8 280	4 076
中壢桃園大都會區	75 662	5 441	2 035	1 096
臺中彰化大都會區	71 879	5 607	1 884	1 114
臺南大都會區	49 176	4 629	1 764	871
高雄大都會區	113 640	9 380	3 361	1 776
次都會區	46 979	3 885	1 275	814
新竹次都會區	29 683	2 398	803	520
嘉義次都會區	17 296	1 487	472	294
非都會區	357 389	31 666	11 585	6 327

**Table 36 Long-term care status of population aged 65 years and over
in Taiwan-Fukien Area-- (2)Male(Cont. 2)**

At the end of December, 2000

Unit : Person

Need of long-term care		不需長期照護者 No need of long-term care	
重 度 照 護 High	極 重 度 照 護 Intensive		
22 082	14 651	904 341	By city/county
22 051	14 605	901 650	Grand total
8 477	6 555	380 349	Taiwan Area
1 787	3 292	120 743	Northern Region
232	325	16 603	Taipei Municipality
226	321	15 147	Keelung City
3 412	1 075	115 616	Hsinchu City
433	719	21 075	Taipei County
1 638	745	71 219	Ilan County
749	78	19 946	Taoyuan County
5 640	3 090	221 558	Hsinchu County
1 028	208	30 445	Central Region
974	63	27 312	Taichung City
741	1 255	52 309	Miaoli County
1 909	95	52 216	Taichung County
374	659	24 512	Changhua County
614	810	34 764	Nantou County
7 197	4 088	268 727	Yunlin County
199	351	10 700	Southern Region
938	56	25 683	Chiayi City
757	1 394	53 139	Tainan City
1 132	104	29 620	Kaohsiung Municipality
2 130	226	53 019	Chiayi County
1 301	738	50 851	Tainan County
674	1 099	40 667	Kaohsiung County
66	120	5 048	Pingtung County
737	872	31 016	Penghu County
287	277	12 716	Eastern Region
450	595	18 300	Taitung County
31	46	2 691	Hualien County
30	39	2 459	Kingmen-Matsu Area
1	7	232	Kingmen County
			Lienkiang County
22 082	14 651	904 341	By metropolitan area
12 506	8 677	535 524	Grand total
5 354	4 673	250 224	Main metropolitan area
1 653	657	70 221	Taipei-Keelung
1 812	797	66 272	Chungli-Taoyuan
1 725	269	44 547	Taichung-Changhwa
1 962	2 281	104 260	Tainan
1 066	730	43 094	Kaohsiung
698	377	27 285	Secondary metropolitan area
368	353	15 809	Hsinchu
8 510	5 244	325 723	Chiayi
			Non-metropolitan area

表 3 6 臺閩地區六十五歲以上人口之長期照護概況(續3)
(2)男性

中華民國 89 年 12 月底

單位：人

	總 計 Grand total	需 長 期 照 護 者		
		合 計 Total	輕 度 照 護 Low	中 度 照 護 Medium
按 年 齡 分				
總 計	987 332	82 991	30 184	16 074
6 5 - 6 9 歲	330 741	15 831	5 698	3 230
7 0 - 7 4 歲	319 732	21 598	8 063	4 182
7 5 - 7 9 歲	199 374	20 112	7 413	3 910
8 0 - 8 4 歲	91 014	14 316	5 246	2 626
8 5 - 8 9 歲	36 612	8 185	2 813	1 550
9 0 - 9 4 歲	8 117	2 435	812	473
9 5 - 9 9 歲	1 481	457	126	89
1 0 0 歲以上	261	57	13	14
按 婚 姻 狀 況 分				
總 計	987 332	82 991	30 184	16 074
未 婚	71 509	8 981	3 743	1 862
已 婚 或 同 居	738 009	51 976	18 492	10 155
離 婚 或 分 居	23 978	2 104	873	387
喪 偶	153 836	19 930	7 076	3 670
按 教 育 程 度 分				
總 計	987 332	82 991	30 184	16 074
不 識 字	97 387	15 893	5 404	3 029
自 修	44 908	5 736	2 210	1 119
國 小	484 318	37 552	13 769	7 369
國 (初) 中	125 146	8 843	3 339	1 669
高 中 (職)	120 937	8 104	2 958	1 574
專 科	50 071	2 726	1 052	529
大 學	60 611	3 960	1 395	756
碩 士 及 以 上	3 954	177	57	29
按 老 人 居 住 狀 況 分				
總 計	987 332	82 991	30 184	16 074
獨 居	154 978	11 082	5 317	2 025
僅 與 配 偶 同 住	194 241	12 225	4 868	2 473
與 兒 女 同 住	544 732	44 119	15 618	8 756
與 親 友 同 住	64 689	6 565	2 147	1 205
住 安 養 機 構 或 其 他	28 692	9 000	2 234	1 615

**Table 36 Long-term care status of population aged 65 years and over
in Taiwan-Fukien Area-- (2)Male(Cont. 3)**

At the end of December, 2000

Unit : Person

Need of long-term care		不需長期照護者 No need of long-term care	
重 度 照 護 High	極 重 度 照 護 Intensive		
22 082	14 651	904 341	By age
4 330	2 573	314 910	Grand total
5 639	3 714	298 134	65-69 years
5 225	3 564	179 262	70-74 years
3 769	2 675	76 698	75-79 years
2 250	1 572	28 427	80-84 years
707	443	5 682	85-89 years
145	97	1 024	90-94 years
17	13	204	95-99 years
			100 years and over
22 082	14 651	904 341	By marital status
1 747	1 629	62 528	Grand total
14 310	9 019	686 033	Unmarried
474	370	21 874	Married or cohabited
5 551	3 633	133 906	Divorced or separated
			Widowed
22 082	14 651	904 341	By educational attainment
4 431	3 029	81 494	Grand total
1 528	879	39 172	Illiterate
10 143	6 271	446 766	Self-educated
2 302	1 533	116 303	Primary school
2 068	1 504	112 833	Junior high
634	511	47 345	Senior high (vocational)
923	886	56 651	Junior college
53	38	3 777	College & university
			Graduate school and above
22 082	14 651	904 341	By living style of elder population
2 365	1 375	143 896	Grand total
3 215	1 669	182 016	Living alone
12 579	7 166	500 613	With spouse
2 042	1 171	58 124	With child(ren)
1 881	3 270	19 692	With relatives or friends
			In nursing home or others

表 3 6 臺閩地區六十五歲以上人口之長期照護概況(續4)
(3)女性

中華民國 89 年 12 月底

單位：人

	總計 Grand total	需長期照護者		
		合計 Total	輕度照護 Low	中度照護 Medium
按縣市別分				
總計	899 316	99 360	38 648	16 354
臺灣地區	896 123	99 090	38 528	16 290
北部地區	344 335	38 212	14 511	6 327
臺北市	115 248	13 374	5 140	2 136
基隆市	15 887	1 613	635	286
新竹市	13 827	1 272	490	198
臺北縣	107 826	11 379	4 260	1 916
宜蘭縣	22 287	2 864	1 102	515
桃園縣	49 295	5 525	2 101	933
新竹縣	19 965	2 185	783	343
中部地區	245 955	26 013	10 131	4 440
臺中市	29 424	3 389	1 231	503
苗栗縣	29 809	3 165	1 182	584
臺中縣	50 353	5 320	1 959	954
彰化縣	63 930	5 992	2 199	1 076
南投縣	26 841	3 055	1 227	507
雲林縣	45 598	5 092	2 333	816
南部地區	280 065	31 578	12 560	4 942
嘉義市	11 863	1 334	425	223
臺南市	27 700	3 154	1 372	488
高雄市	49 340	5 549	2 047	834
嘉義縣	35 663	4 033	1 723	647
臺南縣	59 732	6 551	2 604	1 038
高雄縣	46 991	5 433	2 007	869
屏東縣	43 388	4 948	2 107	759
澎湖縣	5 388	576	275	84
東部地區	25 768	3 287	1 326	581
臺東縣	11 047	1 322	583	234
花蓮縣	14 721	1 965	743	347
金馬地區	3 193	270	120	64
金門縣	2 934	241	112	48
連江縣	259	29	8	16
按都會區分				
總計	899 316	99 360	38 648	16 354
大都會區	489 900	54 693	20 690	8 877
臺北基隆大都會區	236 248	26 083	9 932	4 296
中壢桃園大都會區	48 381	5 348	2 036	900
臺中彰化大都會區	64 715	7 084	2 550	1 182
臺南大都會區	45 866	5 341	2 209	848
高雄大都會區	94 690	10 837	3 963	1 651
次都會區	43 508	4 595	1 668	707
新竹次都會區	26 576	2 672	986	412
嘉義次都會區	16 932	1 923	682	295
非都會區	365 908	40 072	16 290	6 770

**Table 36 Long-term care status of population aged 65 years and over
in Taiwan-Fukien Area-- (3)Female(Cont. 4)**

At the end of December, 2000

Unit : Person

Need of long-term care		不需長期照護者 No need of long-term care	
重 度 照 護 High	極 重 度 照 護 Intensive		
27 142	17 216	799 956	By city/county
27 109	17 163	797 033	Grand total
9 861	7 513	306 123	Taiwan Area
2 154	3 944	101 874	Northern Region
281	411	14 274	Taipei Municipality
231	353	12 555	Keelung City
4 012	1 191	96 447	Hsinchu City
424	823	19 423	Taipei County
1 739	752	43 770	Ilan County
1 020	39	17 780	Taoyuan County
7 337	4 105	219 942	Hsinchu County
1 440	215	26 035	Central Region
1 302	97	26 644	Taichung City
831	1 576	45 033	Miaoli County
2 613	104	57 938	Taichung County
485	836	23 786	Changhwa County
666	1 277	40 506	Nantou County
9 370	4 706	248 487	Yunlin County
202	484	10 529	Southern Region
1 190	104	24 546	Chiayi City
959	1 709	43 791	Tainan City
1 628	35	31 630	Kaohsiung Municipality
2 772	137	53 181	Chiayi County
1 725	832	41 558	Tainan County
805	1 277	38 440	Kaohsiung County
89	128	4 812	Pingtung County
541	839	22 481	Penghu County
219	286	9 725	Eastern Region
322	553	12 756	Taitung County
33	53	2 923	Hualien County
31	50	2 693	Kingmen-Matsu Area
2	3	230	Kingmen County
			Lienkiang County
27 142	17 216	799 956	By metropolitan area
15 058	10 068	435 207	Grand total
6 325	5 530	210 165	Main metropolitan area
1 768	644	43 033	Taipei-Keelung
2 430	922	57 631	Chungli-Taoyuan
2 030	254	40 525	Taichung-Changhwa
2 505	2 718	83 853	Tainan
1 351	869	38 913	Kaohsiung
893	381	23 904	Secondary metropolitan area
458	488	15 009	Hsinchu
10 733	6 279	325 836	Chiayi
			Non-metropolitan area

表 3 6 臺閩地區六十五歲以上人口之長期照護概況(續完)
(3)女性

中華民國 89 年 12 月底

單位：人

	總 計 Grand total	需 長 期 照 護 者		
		合 計 Total	輕 度 照 護 Low	中 度 照 護 Medium
按 年 齡 分				
總 計	899 316	99 360	38 648	16 354
6 5 - 6 9 歲	322 975	15 541	7 050	2 605
7 0 - 7 4 歲	252 359	19 994	8 613	3 285
7 5 - 7 9 歲	169 644	22 447	8 914	3 563
8 0 - 8 4 歲	92 491	20 121	7 518	3 322
8 5 - 8 9 歲	45 390	14 499	4 708	2 475
9 0 - 9 4 歲	13 324	5 405	1 529	876
9 5 - 9 9 歲	2 614	1 165	281	187
1 0 0 歲以上	519	188	35	41
按 婚 姻 狀 況 分				
總 計	899 316	99 360	38 648	16 354
未 婚	9 264	1 142	429	229
已 婚 或 同 居	452 367	33 447	13 638	5 395
離 婚 或 分 居	11 658	1 172	467	186
喪 偶	426 027	63 599	24 114	10 544
按 教 育 程 度 分				
總 計	899 316	99 360	38 648	16 354
不 識 字	372 948	56 512	20 927	9 151
自 修	43 859	6 080	2 523	1 051
國 小	372 740	28 480	11 807	4 784
國 (初) 中	51 845	3 746	1 532	636
高 中 (職)	38 329	3 036	1 230	503
專 科	10 145	718	289	101
大 學	8 997	763	328	123
碩 士 及 以 上	453	25	12	5
按 老 人 居 住 狀 況 分				
總 計	899 316	99 360	38 648	16 354
獨 居	144 350	14 001	6 451	2 397
僅 與 配 偶 同 住	131 744	7 915	3 708	1 315
與 兒 女 同 住	550 385	63 696	24 912	10 706
與 親 友 同 住	65 340	8 779	3 113	1 406
住 安 養 機 構 或 其 他	7 497	4 969	464	530

**Table 36 Long-term care status of population aged 65 years and over
in Taiwan-Fukien Area-- (3)Female(Cont.)**

At the end of December, 2000

Unit : Person

Need of long-term care		不需長期照護者 No need of long-term care	
重 度 照 護 High	極 重 度 照 護 Intensive		
27 142	17 216	799 956	By age
3 748	2 138	307 434	Grand total
4 985	3 111	232 365	65-69 years
6 071	3 899	147 197	70-74 years
5 592	3 689	72 370	75-79 years
4 453	2 863	30 891	80-84 years
1 820	1 180	7 919	85-89 years
405	292	1 449	90-94 years
68	44	331	95-99 years
			100 years and over
27 142	17 216	799 956	By marital status
281	203	8 122	Grand total
8 996	5 418	418 920	Unmarried
313	206	10 486	Married or cohabited
17 552	11 389	362 428	Divorced or separated
			Widowed
27 142	17 216	799 956	By educational attainment
16 457	9 977	316 436	Grand total
1 526	980	37 779	Illiterate
7 301	4 588	344 260	Self-educated
864	714	48 099	Primary school
655	648	35 293	Junior high
173	155	9 427	Senior high (vocational)
163	149	8 234	Junior college
3	5	428	College & university
			Graduate school and above
27 142	17 216	799 956	By living style of elder population
3 282	1 871	130 349	Grand total
1 900	992	123 829	Living alone
17 999	10 079	486 689	With spouse
2 666	1 594	56 561	With child(ren)
1 295	2 680	2 528	With relatives or friends
			In nursing home or others

表 3 7 臺閩地區六十五歲以上人口中需人長期照護者按需協助項目分
(1)總計

中華民國 89 年 12 月底

單位：人

	總 計 Grand total	吃 飯 Eating	上 下 床 Getting on/off bed	更 換 衣 服 Dressing
按 縣 市 別 分				
總 計	182 351	59 394	80 472	88 581
臺灣地區	181 882	59 263	80 295	88 390
北部地區	72 013	24 361	31 955	35 411
臺北市	24 479	8 470	10 947	12 060
基隆市	2 975	862	1 234	1 421
新竹市	2 564	861	1 120	1 195
臺北縣	21 506	7 380	9 583	10 541
宜蘭縣	5 374	1 805	2 352	2 678
桃園縣	11 164	3 609	4 845	5 458
新竹縣	3 951	1 374	1 874	2 058
中部地區	45 446	14 596	20 101	22 243
臺中市	6 061	2 154	2 899	3 109
苗栗縣	5 503	1 690	2 383	2 765
臺中縣	9 603	3 215	4 393	4 828
彰化縣	10 389	3 317	4 642	5 192
南投縣	5 364	1 725	2 358	2 597
雲林縣	8 526	2 495	3 426	3 752
南部地區	57 274	18 297	25 296	27 368
嘉義市	2 359	940	1 226	1 324
臺南市	5 780	1 633	2 278	2 463
高雄市	10 084	3 410	4 736	5 155
嘉義縣	6 935	2 132	2 901	3 192
臺南縣	11 685	3 913	5 300	5 655
高雄縣	10 234	3 299	4 547	5 015
屏東縣	9 185	2 691	3 912	4 125
澎湖縣	1 012	279	396	439
東部地區	7 149	2 009	2 943	3 368
臺東縣	2 747	674	1 028	1 222
花蓮縣	4 402	1 335	1 915	2 146
金馬地區	469	131	177	191
金門縣	415	114	165	177
連江縣	54	17	12	14
按 都 會 區 分				
總 計	182 351	59 394	80 472	88 581
大都會區	102 133	34 303	45 715	50 319
臺北基隆大都會區	48 466	16 537	21 535	23 767
中壢桃園大都會區	10 789	3 485	4 691	5 283
臺中彰化大都會區	12 691	4 400	5 870	6 491
臺南大都會區	9 970	3 119	4 289	4 559
高雄大都會區	20 217	6 762	9 330	10 219
次都會區	8 480	2 996	3 984	4 301
新竹次都會區	5 070	1 725	2 330	2 505
嘉義次都會區	3 410	1 271	1 654	1 796
非都會區	71 738	22 095	30 773	33 961

Table 37 Long-term care items of population aged 65 years and over and need long-term care in Taiwan-Fukien Area -- (1)Grand total

At the end of December, 2000

Unit : Person

上 廁 所 Going to the lavatory	洗 澡 Bathing	在室內外走動 Walking	家事活動能力 Housekeeping	
83 322	80 408	91 342	119 335	By city/county
83 149	80 203	91 058	118 987	Grand total
33 014	33 040	37 183	47 919	Taiwan Area
11 407	13 559	15 492	19 389	Northern Region
1 271	1 581	1 878	2 318	Taipei Municipality
1 158	1 396	1 645	2 037	Keelung City
9 874	7 769	8 704	11 367	Hsinchu City
2 480	3 018	3 438	4 379	Taipei County
4 931	4 497	4 871	6 702	Ilan County
1 893	1 220	1 155	1 727	Taoyuan County
20 707	19 546	22 160	28 480	Hsinchu County
2 935	2 005	2 159	2 795	Central Region
2 477	1 771	1 730	2 582	Taichung City
4 580	5 444	6 286	7 608	Miaoli County
4 825	3 289	3 359	4 592	Taichung County
2 425	2 915	3 414	4 156	Changhwa County
3 465	4 122	5 212	6 747	Nantou County
26 343	23 638	27 526	37 055	Yunlin County
1 255	1 487	1 586	1 970	Southern Region
2 381	1 567	1 815	3 020	Chiayi City
5 058	5 820	6 880	8 563	Tainan City
2 976	1 898	2 352	3 363	Kaohsiung Municipality
5 451	3 348	3 798	5 551	Chiayi County
4 820	4 350	4 927	6 400	Tainan County
3 983	4 659	5 584	7 297	Kaohsiung County
419	509	584	891	Pingtung County
3 085	3 979	4 189	5 533	Penghu County
1 109	1 403	1 624	2 163	Eastern Region
1 976	2 576	2 565	3 370	Taitung County
173	205	284	348	Hualien County
155	182	257	308	Kingmen-Matsu Area
18	23	27	40	Kingmen County
				Lienkiang County
83 322	80 408	91 342	119 335	By metropolitan area
47 558	45 637	51 501	66 779	Grand total
22 311	22 745	25 898	32 858	Main metropolitan area
4 799	4 209	4 497	6 297	Taipei-Keelung
6 120	5 215	5 662	7 094	Chungli-Taoyuan
4 440	3 020	3 372	5 204	Taichung-Changhwa
9 888	10 448	12 072	15 326	Tainan
4 077	3 944	4 347	5 581	Kaohsiung
2 380	2 208	2 385	3 146	Secondary metropolitan area
1 697	1 736	1 962	2 435	Hsinchu
31 687	30 827	35 494	46 975	Chiayi
				Non-metropolitan area

表 3 7 臺閩地區六十五歲以上人口中需人長期照護者按需協助項目分(續1)
(1)總計

中華民國 89 年 12 月底

單位：人

	總 計 Grand total	吃 飯 Eating	上 下 床 Getting on/off bed	更 換 衣 服 Dressing
按 年 齡 分				
總 計	182 351	59 394	80 472	88 581
6 5 - 6 9 歲	31 372	9 293	12 750	14 378
7 0 - 7 4 歲	41 592	12 701	17 452	19 312
7 5 - 7 9 歲	42 559	13 628	18 668	20 425
8 0 - 8 4 歲	34 437	11 589	15 581	16 945
8 5 - 8 9 歲	22 684	8 277	10 944	11 981
9 0 - 9 4 歲	7 840	3 099	4 014	4 391
9 5 - 9 9 歲	1 622	705	931	994
1 0 0 歲以上	245	102	132	155
按婚姻狀況分				
總 計	182 351	59 394	80 472	88 581
未 婚	10 123	2 812	3 767	4 374
已婚或同居	85 423	27 533	37 550	41 764
離婚或分居	3 276	1 028	1 362	1 484
喪 偶	83 529	28 021	37 793	40 959
按教育程度分				
總 計	182 351	59 394	80 472	88 581
不 識 字	72 405	24 960	33 624	36 307
自 修	11 816	3 503	4 878	5 391
國 小	66 032	20 558	28 148	31 379
國 (初) 中	12 589	3 988	5 325	5 987
高中 (職)	11 140	3 617	4 858	5 442
專 科	3 444	1 122	1 448	1 658
大 學	4 723	1 576	2 091	2 310
碩士及以上	202	70	100	107
按老人居住狀況分				
總 計	182 351	59 394	80 472	88 581
獨 居	25 083	6 723	9 030	9 781
僅與配偶同住	20 140	5 480	7 818	8 800
與兒女同住	107 815	34 781	47 431	52 387
與親友同住	15 344	5 420	7 386	8 013
住安養機構或其他	13 969	6 990	8 807	9 600

Table 37 Long-term care items of population aged 65 years and over and need long-term care in Taiwan-Fukien Area -- (1)Grand total(Cont. 1)

At the end of December, 2000

Unit : Person

上 廁 所 Going to the lavatory	洗 澡 Bathing	在室內外走動 Walking	家事活動能力 Housekeeping	
				By age
83 322	80 408	91 342	119 335	Grand total
13 145	12 916	15 142	20 132	65-69 years
17 998	17 593	20 952	27 231	70-74 years
19 342	18 701	21 486	27 854	75-79 years
16 171	15 455	17 387	22 864	80-84 years
11 365	10 783	11 468	14 948	85-89 years
4 216	3 930	3 953	5 102	90-94 years
939	884	838	1 045	95-99 years
146	146	116	159	100 years and over
				By marital status
83 322	80 408	91 342	119 335	Grand total
4 003	4 753	5 234	7 137	Unmarried
38 711	37 225	43 169	53 853	Married or cohabited
1 421	1 394	1 590	2 212	Divorced or separated
39 187	37 036	41 349	56 133	Widowed
				按教育程度分
83 322	80 408	91 342	119 335	總 計
34 818	32 152	35 616	47 854	不 識 字
5 104	5 057	5 978	7 754	自 修
29 111	28 447	32 768	42 164	國 小
5 534	5 592	6 494	8 295	國 (初) 中
4 983	5 148	5 916	7 485	高 中 (職)
1 506	1 573	1 828	2 339	專 科
2 163	2 344	2 630	3 305	大 學
103	95	112	139	碩 士 及 以 上
				By living style of elder population
83 322	80 408	91 342	119 335	Grand total
9 265	8 968	12 085	16 944	Living alone
8 070	7 921	10 102	12 683	With spouse
49 089	46 376	52 304	68 854	With child(ren)
7 635	7 024	7 568	9 864	With relatives or friends
9 263	10 119	9 283	10 990	In nursing home or others

表 3 7 臺灣地區六十五歲以上人口中需人長期照護者按需協助項目分(續2)
(2)男性

中華民國 89 年 12 月底

單位：人

	總 計 Grand total	吃 飯 Eating	上 下 床 Getting on/off bed	更 換 衣 服 Dressing
按 縣 市 別 分				
總 計	82 991	26 963	36 124	41 150
臺灣地區	82 792	26 909	36 044	41 057
北部地區	33 801	11 384	14 734	16 773
臺北市	11 105	3 902	4 931	5 580
基隆市	1 362	385	538	656
新竹市	1 292	456	536	593
臺北縣	10 127	3 429	4 420	4 986
宜蘭縣	2 510	852	1 139	1 314
桃園縣	5 639	1 736	2 354	2 713
新竹縣	1 766	624	816	931
中部地區	19 433	6 292	8 584	9 893
臺中市	2 672	922	1 229	1 393
苗栗縣	2 338	737	1 013	1 203
臺中縣	4 283	1 460	1 954	2 217
彰化縣	4 397	1 395	1 936	2 268
南投縣	2 309	770	1 027	1 182
雲林縣	3 434	1 008	1 425	1 630
南部地區	25 696	8 207	11 167	12 518
嘉義市	1 025	404	534	607
臺南市	2 626	726	996	1 107
高雄市	4 535	1 547	2 087	2 349
嘉義縣	2 902	916	1 227	1 391
臺南縣	5 134	1 765	2 360	2 571
高雄縣	4 801	1 465	1 996	2 315
屏東縣	4 237	1 250	1 781	1 977
澎湖縣	436	134	186	201
東部地區	3 862	1 026	1 559	1 873
臺東縣	1 425	327	522	673
花蓮縣	2 437	699	1 037	1 200
金馬地區	199	54	80	93
金門縣	174	45	73	85
連江縣	25	9	7	8
按 都 會 區 分				
總 計	82 991	26 963	36 124	41 150
大都會區	47 440	15 787	20 742	23 571
臺北基隆大都會區	22 383	7 637	9 792	11 115
中壢桃園大都會區	5 441	1 678	2 283	2 629
臺中彰化大都會區	5 607	1 920	2 543	2 933
臺南大都會區	4 629	1 479	1 984	2 171
高雄大都會區	9 380	3 073	4 140	4 723
次都會區	3 885	1 385	1 772	1 988
新竹次都會區	2 398	852	1 060	1 183
嘉義次都會區	1 487	533	712	805
非都會區	31 666	9 791	13 610	15 591

Table 37 Long-term care items of population aged 65 years and over and need long-term care in Taiwan-Fukien Area -- (2)Male(Cont. 2)

At the end of December, 2000

Unit : Person

上 廁 所 Going to the lavatory	洗 澡 Bathing	在室內外走動 Walking	家事活動能力 Housekeeping	
37 639	37 729	42 581	52 379	By city/county
37 560	37 636	42 459	52 243	Grand total
15 254	15 721	17 805	21 613	Taiwan Area
5 151	6 211	7 109	8 521	Northern Region
555	728	860	1 005	Taipei Municipality
565	694	801	1 002	Keelung City
4 571	3 693	4 267	5 007	Hsinchu City
1 179	1 464	1 639	1 983	Taipei County
2 411	2 356	2 542	3 330	Ilan County
822	575	587	765	Taoyuan County
8 943	8 664	9 748	11 555	Hsinchu County
1 260	947	1 026	1 204	Central Region
1 039	729	771	1 032	Taichung City
2 066	2 469	2 824	3 254	Miaoli County
2 058	1 455	1 478	1 796	Taichung County
1 070	1 302	1 522	1 687	Changhua County
1 450	1 762	2 127	2 582	Nantou County
11 685	11 016	12 660	16 212	Yunlin County
552	671	682	823	Southern Region
1 024	695	830	1 347	Chiayi City
2 260	2 645	3 071	3 739	Tainan City
1 259	905	1 070	1 364	Kaohsiung Municipality
2 434	1 622	1 781	2 420	Chiayi County
2 149	2 071	2 376	3 009	Tainan County
1 810	2 169	2 587	3 141	Kaohsiung County
197	238	263	369	Pingtung County
1 678	2 235	2 246	2 863	Penghu County
588	754	833	1 090	Eastern Region
1 090	1 481	1 413	1 773	Taitung County
79	93	122	136	Hualien County
70	83	107	118	Kingmen-Matsu Area
9	10	15	18	Kingmen County
				Lienkiang County
37 639	37 729	42 581	52 379	By metropolitan area
21 686	21 539	24 358	29 989	Grand total
10 174	10 563	12 157	14 444	Main metropolitan area
2 351	2 218	2 354	3 143	Taipei-Keelung
2 682	2 420	2 636	3 050	Chungli-Taoyuan
2 042	1 474	1 625	2 386	Taichung-Changhua
4 437	4 864	5 586	6 966	Tainan
1 817	1 861	2 034	2 503	Kaohsiung
1 090	1 068	1 169	1 486	Secondary metropolitan area
727	793	865	1 017	Hsinchu
14 136	14 329	16 189	19 887	Chiayi
				Non-metropolitan area

表 3 7 臺閩地區六十五歲以上人口中需人長期照護者按需協助項目分(續3)
(2)男性

中華民國 89 年 12 月底

單位：人

	總 計 Grand total	吃 飯 Eating	上 下 床 Getting on/off bed	更 換 衣 服 Dressing
按 年 齡 分				
總 計	82 991	26 963	36 124	41 150
6 5 - 6 9 歲	15 831	5 068	6 788	7 913
7 0 - 7 4 歲	21 598	6 841	9 199	10 561
7 5 - 7 9 歲	20 112	6 444	8 671	9 820
8 0 - 8 4 歲	14 316	4 744	6 352	7 087
8 5 - 8 9 歲	8 185	2 821	3 737	4 210
9 0 - 9 4 歲	2 435	850	1 109	1 261
9 5 - 9 9 歲	457	176	240	262
1 0 0 歲以上	57	19	28	36
按婚姻狀況分				
總 計	82 991	26 963	36 124	41 150
未 婚	8 981	2 422	3 285	3 845
已婚或同居	51 976	17 162	22 943	26 293
離婚或分居	2 104	649	850	930
喪 偶	19 930	6 730	9 046	10 082
按教育程度分				
總 計	82 991	26 963	36 124	41 150
不 識 字	15 893	5 561	7 316	8 203
自 修	5 736	1 708	2 360	2 672
國 小	37 552	11 969	16 156	18 557
國(初)中	8 843	2 807	3 724	4 286
高中(職)	8 104	2 623	3 556	4 032
專 科	2 726	875	1 134	1 311
大 學	3 960	1 357	1 786	1 991
碩士及以上	177	63	92	98
按老人居住狀況分				
總 計	82 991	26 963	36 124	41 150
獨 居	11 082	2 868	3 820	4 212
僅與配偶同住	12 225	3 458	4 835	5 642
與兒女同住	44 119	14 475	19 395	22 213
與親友同住	6 565	2 334	3 168	3 522
住安養機構或其他	9 000	3 828	4 906	5 561

Table 37 Long-term care items of population aged 65 years and over and need long-term care in Taiwan-Fukien Area -- (2)Male(Cont. 3)

At the end of December, 2000

Unit : Person

上 廁 所 Going to the lavatory	洗 澡 Bathing	在室內外走動 Walking	家事活動能力 Housekeeping	
				By age
37 639	37 729	42 581	52 379	Grand total
6 981	7 084	7 839	9 651	65-69 years
9 549	9 684	11 129	13 631	70-74 years
9 082	9 125	10 360	12 660	75-79 years
6 627	6 532	7 488	9 233	80-84 years
3 935	3 872	4 260	5 321	85-89 years
1 181	1 158	1 235	1 555	90-94 years
251	243	243	288	95-99 years
33	31	27	40	100 years and over
				By marital status
37 639	37 729	42 581	52 379	Grand total
3 516	4 243	4 699	6 325	Unmarried
23 772	23 530	26 750	31 659	Married or cohabited
882	886	1 058	1 426	Divorced or separated
9 469	9 070	10 074	12 969	Widowed
				按教育程度分
37 639	37 729	42 581	52 379	總 計
7 729	7 468	8 105	10 241	不 識 字
2 499	2 508	2 951	3 610	自 修
16 770	16 709	18 889	22 944	國 小
3 902	3 963	4 565	5 656	國 (初) 中
3 638	3 763	4 316	5 278	高 中 (職)
1 166	1 248	1 438	1 816	專 科
1 840	1 985	2 213	2 716	大 學
95	85	104	118	碩 士 及 以 上
				By living style of elder population
37 639	37 729	42 581	52 379	Grand total
3 910	3 835	5 437	7 337	Living alone
5 020	5 062	6 181	7 413	With spouse
20 180	19 670	22 019	26 700	With child(ren)
3 267	3 026	3 278	4 001	With relatives or friends
5 262	6 136	5 666	6 928	In nursing home or others

表 3 7 臺閩地區六十五歲以上人口中需人長期照護者按需協助項目分(續4)
(3)女性

中華民國 89 年 12 月底

單位：人

	總 計 Grand total	吃 飯 Eating	上 下 床 Getting on/off bed	更 換 衣 服 Dressing
按 縣 市 別 分				
總 計	99 360	32 431	44 348	47 431
臺灣地區	99 090	32 354	44 251	47 333
北部地區	38 212	12 977	17 221	18 638
臺北市	13 374	4 568	6 016	6 480
基隆市	1 613	477	696	765
新竹市	1 272	405	584	602
臺北縣	11 379	3 951	5 163	5 555
宜蘭縣	2 864	953	1 213	1 364
桃園縣	5 525	1 873	2 491	2 745
新竹縣	2 185	750	1 058	1 127
中部地區	26 013	8 304	11 517	12 350
臺中市	3 389	1 232	1 670	1 716
苗栗縣	3 165	953	1 370	1 562
臺中縣	5 320	1 755	2 439	2 611
彰化縣	5 992	1 922	2 706	2 924
南投縣	3 055	955	1 331	1 415
雲林縣	5 092	1 487	2 001	2 122
南部地區	31 578	10 090	14 129	14 850
嘉義市	1 334	536	692	717
臺南市	3 154	907	1 282	1 356
高雄市	5 549	1 863	2 649	2 806
嘉義縣	4 033	1 216	1 674	1 801
臺南縣	6 551	2 148	2 940	3 084
高雄縣	5 433	1 834	2 551	2 700
屏東縣	4 948	1 441	2 131	2 148
澎湖縣	576	145	210	238
東部地區	3 287	983	1 384	1 495
臺東縣	1 322	347	506	549
花蓮縣	1 965	636	878	946
金馬地區	270	77	97	98
金門縣	241	69	92	92
連江縣	29	8	5	6
按 都 會 區 分				
總 計	99 360	32 431	44 348	47 431
大都會區	54 693	18 516	24 973	26 748
臺北基隆大都會區	26 083	8 900	11 743	12 652
中壢桃園大都會區	5 348	1 807	2 408	2 654
臺中彰化大都會區	7 084	2 480	3 327	3 558
臺南大都會區	5 341	1 640	2 305	2 388
高雄大都會區	10 837	3 689	5 190	5 496
次都會區	4 595	1 611	2 212	2 313
新竹次都會區	2 672	873	1 270	1 322
嘉義次都會區	1 923	738	942	991
非都會區	40 072	12 304	17 163	18 370

Table 37 Long-term care items of population aged 65 years and over and need long-term care in Taiwan-Fukien Area -- (3)Female(Cont. 4)

At the end of December, 2000

Unit : Person

上 廁 所 Going to the lavatory	洗 澡 Bathing	在室內外走動 Walking	家事活動能力 Housekeeping	
45 683	42 679	48 761	66 956	By city/county
45 589	42 567	48 599	66 744	Grand total
17 760	17 319	19 378	26 306	Taiwan Area
6 256	7 348	8 383	10 868	Northern Region
716	853	1 018	1 313	Taipei Municipality
593	702	844	1 035	Keelung City
5 303	4 076	4 437	6 360	Hsinchu City
1 301	1 554	1 799	2 396	Taipei County
2 520	2 141	2 329	3 372	Ilan County
1 071	645	568	962	Taoyuan County
11 764	10 882	12 412	16 925	Hsinchu County
1 675	1 058	1 133	1 591	Central Region
1 438	1 042	959	1 550	Taichung City
2 514	2 975	3 462	4 354	Miaoli County
2 767	1 834	1 881	2 796	Taichung County
1 355	1 613	1 892	2 469	Changhua County
2 015	2 360	3 085	4 165	Nantou County
14 658	12 622	14 866	20 843	Yunlin County
703	816	904	1 147	Southern Region
1 357	872	985	1 673	Chiayi City
2 798	3 175	3 809	4 824	Tainan City
1 717	993	1 282	1 999	Kaohsiung Municipality
3 017	1 726	2 017	3 131	Chiayi County
2 671	2 279	2 551	3 391	Tainan County
2 173	2 490	2 997	4 156	Kaohsiung County
222	271	321	522	Pingtung County
1 407	1 744	1 943	2 670	Penghu County
521	649	791	1 073	Eastern Region
886	1 095	1 152	1 597	Taitung County
94	112	162	212	Hualien County
85	99	150	190	Kingmen-Matsu Area
9	13	12	22	Kingmen County
				Lienkiang County
45 683	42 679	48 761	66 956	By metropolitan area
25 872	24 098	27 143	36 790	Grand total
12 137	12 182	13 741	18 414	Main metropolitan area
2 448	1 991	2 143	3 154	Taipei-Keelung
3 438	2 795	3 026	4 044	Chungli-Taoyuan
2 398	1 546	1 747	2 818	Taichung-Changhua
5 451	5 584	6 486	8 360	Tainan
2 260	2 083	2 313	3 078	Kaohsiung
1 290	1 140	1 216	1 660	Secondary metropolitan area
970	943	1 097	1 418	Hsinchu
17 551	16 498	19 305	27 088	Chiayi
				Non-metropolitan area

表 3 7 臺閩地區六十五歲以上人口中需人長期照護者按需協助項目分(續完)
(3)女性

中華民國 89 年 12 月底

單位：人

	總 計 Grand total	吃 飯 Eating	上 下 床 Getting on/off bed	更 換 衣 服 Dressing
按 年 齡 分				
總 計	99 360	32 431	44 348	47 431
6 5 - 6 9 歲	15 541	4 225	5 962	6 465
7 0 - 7 4 歲	19 994	5 860	8 253	8 751
7 5 - 7 9 歲	22 447	7 184	9 997	10 605
8 0 - 8 4 歲	20 121	6 845	9 229	9 858
8 5 - 8 9 歲	14 499	5 456	7 207	7 771
9 0 - 9 4 歲	5 405	2 249	2 905	3 130
9 5 - 9 9 歲	1 165	529	691	732
1 0 0 歲以上	188	83	104	119
按婚姻狀況分				
總 計	99 360	32 431	44 348	47 431
未 婚	1 142	390	482	529
已婚或同居	33 447	10 371	14 607	15 471
離婚或分居	1 172	379	512	554
喪 偶	63 599	21 291	28 747	30 877
按教育程度分				
總 計	99 360	32 431	44 348	47 431
不 識 字	56 512	19 399	26 308	28 104
自 修	6 080	1 795	2 518	2 719
國 小	28 480	8 589	11 992	12 822
國(初)中	3 746	1 181	1 601	1 701
高中(職)	3 036	994	1 302	1 410
專 科	718	247	314	347
大 學	763	219	305	319
碩士及以上	25	7	8	9
按老人居住狀況分				
總 計	99 360	32 431	44 348	47 431
獨 居	14 001	3 855	5 210	5 569
僅與配偶同住	7 915	2 022	2 983	3 158
與兒女同住	63 696	20 306	28 036	30 174
與親友同住	8 779	3 086	4 218	4 491
住安養機構或其他	4 969	3 162	3 901	4 039

Table 37 Long-term care items of population aged 65 years and over and need long-term care in Taiwan-Fukien Area -- (3)Female(Cont.)

At the end of December, 2000

Unit : Person

上 廁 所 Going to the lavatory	洗 澡 Bathing	在室內外走動 Walking	家事活動能力 Housekeeping	
				By age
45 683	42 679	48 761	66 956	Grand total
6 164	5 832	7 303	10 481	65-69 years
8 449	7 909	9 823	13 600	70-74 years
10 260	9 576	11 126	15 194	75-79 years
9 544	8 923	9 899	13 631	80-84 years
7 430	6 911	7 208	9 627	85-89 years
3 035	2 772	2 718	3 547	90-94 years
688	641	595	757	95-99 years
113	115	89	119	100 years and over
				By marital status
45 683	42 679	48 761	66 956	Grand total
487	510	535	812	Unmarried
14 939	13 695	16 419	22 194	Married or cohabited
539	508	532	786	Divorced or separated
29 718	27 966	31 275	43 164	Widowed
				按教育程度分
45 683	42 679	48 761	66 956	總 計
27 089	24 684	27 511	37 613	不 識 字
2 605	2 549	3 027	4 144	自 修
12 341	11 738	13 879	19 220	國 小
1 632	1 629	1 929	2 639	國 (初) 中
1 345	1 385	1 600	2 207	高 中 (職)
340	325	390	523	專 科
323	359	417	589	大 學
8	10	8	21	碩士及以上
				By living style of elder population
45 683	42 679	48 761	66 956	Grand total
5 355	5 133	6 648	9 607	Living alone
3 050	2 859	3 921	5 270	With spouse
28 909	26 706	30 285	42 154	With child(ren)
4 368	3 998	4 290	5 863	With relatives or friends
4 001	3 983	3 617	4 062	In nursing home or others

表 38 臺閩地區原住民族之人口數
(1)總計

中華民國 89 年 12 月底

單位：人

	總 計 Grand total	阿 美 族 Ami	泰 雅 族 Atayal	排 灣 族 Paiwan	布 農 族 Bunun
按 縣 市 別 分					
總 計	397 535	148 992	91 883	70 331	41 038
臺灣地區	396 532	148 568	91 700	70 168	40 926
北部地區	122 430	53 632	47 683	6 557	5 438
臺北市	9 137	4 593	2 209	819	529
基隆市	6 687	5 606	544	156	172
新竹市	1 924	720	677	129	113
臺北縣	35 945	22 093	6 070	2 356	2 261
宜蘭縣	12 307	1 466	9 974	157	204
桃園縣	40 407	18 367	15 303	2 635	1 923
新竹縣	16 023	787	12 906	305	236
中部地區	55 273	8 331	23 155	4 765	14 147
臺中市	4 920	1 323	1 682	821	623
苗栗縣	7 565	635	4 564	169	122
臺中縣	14 779	4 015	5 532	2 664	1 643
彰化縣	3 011	1 167	275	727	511
南投縣	22 784	850	9 650	256	11 116
雲林縣	2 214	341	1 452	128	132
南部地區	83 662	8 979	2 803	47 021	8 772
嘉義市	751	118	74	48	36
臺南市	1 211	310	208	353	129
高雄市	8 651	4 204	719	1 685	711
嘉義縣	4 657	363	192	180	215
臺南縣	2 865	828	315	926	441
高雄縣	14 551	1 741	694	2 211	6 785
屏東縣	50 485	1 238	520	41 501	417
澎湖縣	491	177	81	117	38
東部地區	135 167	77 626	18 059	11 825	12 569
臺東縣	60 530	32 713	363	11 319	5 909
花蓮縣	74 637	44 913	17 696	506	6 660
金馬地區	1 003	424	183	163	112
金門縣	615	277	108	89	68
連江縣	388	147	75	74	44
按 都 會 區 分					
總 計	397 535	148 992	91 883	70 331	41 038
大都會區	119 122	60 304	22 181	15 950	9 048
臺北基隆大都會區	50 227	31 419	8 568	3 233	2 796
中壢桃園大都會區	33 022	17 520	8 776	2 586	1 948
臺中彰化大都會區	14 025	4 659	3 065	3 107	1 986
臺南大都會區	3 075	735	384	1 046	467
高雄大都會區	18 773	5 971	1 388	5 978	1 851
次都會區	7 587	1 304	3 945	320	319
新竹次都會區	6 434	1 109	3 831	233	211
嘉義次都會區	1 153	195	114	87	108
非都會區	270 826	87 384	65 757	54 061	31 671

Table 38 Number of indigenous population in Taiwan-Fukien Area

(1)Grand total

At the end of December, 2000

Unit : Person

卑南族 Puyuma	鄒族 Tsou	魯凱族 Rukai	賽夏族 Saisiyat	雅美族 Yami	其他 Others	
9 606	6 169	12 084	5 311	3 872	8 249	By city/county
9 571	6 159	12 057	5 300	3 866	8 217	Grand total
1 823	601	1 676	2 729	853	1 438	Taiwan Area
315	101	131	120	91	229	Northern Region
31	27	30	15	24	82	Taipei Municipality
19	13	37	181	15	20	Keelung City
739	218	881	497	399	431	Hsinchu City
122	39	178	55	49	63	Taipei County
529	179	372	528	212	359	Ilan County
68	24	47	1 333	63	254	Taoyuan County
580	460	585	2 146	281	823	Hsinchu County
124	60	86	56	52	93	Central Region
57	15	20	1 915	18	50	Taichung City
217	82	232	95	119	180	Miaoli County
104	53	77	30	38	29	Taichung County
41	236	131	35	39	430	Changhwa County
37	14	39	15	15	41	Nantou County
869	5 002	8 111	335	355	1 415	Yunlin County
10	397	28	10	9	21	Southern Region
51	23	93	12	13	19	Chiayi City
267	96	683	96	92	98	Tainan City
41	3 542	23	27	15	59	Kaohsiung Municipality
83	74	90	21	18	69	Chiayi County
210	775	1 781	47	110	197	Tainan County
185	87	5 395	121	88	933	Kaohsiung County
22	8	18	1	10	19	Pingtung County
6 299	96	1 685	90	2 377	4 541	Penghu County
5 993	30	1 447	23	2 266	467	Eastern Region
306	66	238	67	111	4 074	Taitung County
35	10	27	11	6	32	Hualien County
25	7	14	5	5	17	Kingmen-Matsu Area
10	3	13	6	1	15	Kingmen County
						Lienkiang County
9 606	6 169	12 084	5 311	3 872	8 249	By metropolitan area
2 504	935	3 940	1 446	1 113	1 701	Grand total
1 048	336	983	610	505	729	Main metropolitan area
541	179	394	531	217	330	Taipei-Keelung
325	136	289	135	153	170	Chungli-Taoyuan
103	61	150	23	60	46	Taichung-Changhwa
487	223	2 124	147	178	426	Tainan
74	544	90	682	72	237	Kaohsiung
46	24	54	664	60	202	Secondary metropolitan area
28	520	36	18	12	35	Hsinchu
7 028	4 690	8 054	3 183	2 687	6 311	Chiayi
						Non-metropolitan area

表 3 8 臺閩地區原住民族之人口數(續1)
(1)總計

中華民國 89 年 12 月底

單位：人

	總 計 Grand total	阿 美 族 Ami	泰 雅 族 Atayal	排 灣 族 Paiwan	布 農 族 Bunun
按 年 齡 分 計					
總 計	397 535	148 992	91 883	70 331	41 038
未滿5歲	32 752	11 523	8 671	5 413	3 587
5-9歲	36 468	13 568	8 850	6 058	4 151
10-14歲	32 775	12 165	7 601	5 697	3 882
15-19歲	37 927	13 504	9 936	6 614	4 121
20-24歲	37 872	13 576	9 539	6 350	4 105
25-29歲	32 917	11 770	8 068	5 447	3 716
30-34歲	33 601	12 154	7 790	5 975	3 572
35-39歲	35 040	13 025	7 709	6 577	3 650
40-44歲	31 001	11 557	6 723	6 042	3 045
45-49歲	24 237	9 547	5 066	4 555	2 257
50-54歲	15 633	6 556	3 208	2 704	1 295
55-59歲	11 720	5 185	2 240	1 983	883
60-64歲	11 572	4 995	2 155	2 108	863
65-69歲	9 946	4 150	1 850	1 958	765
70-74歲	6 912	2 876	1 243	1 318	571
75-79歲	4 022	1 581	709	858	343
80歲以上	3 140	1 260	525	674	232
按婚姻狀況分					
總 計	397 535	148 992	91 883	70 331	41 038
未 婚	199 935	74 563	47 558	34 191	21 488
已婚或同居	161 462	61 632	35 878	29 106	16 149
離婚或分居	14 750	5 465	3 734	2 697	1 097
喪 偶	21 388	7 332	4 713	4 337	2 304
按教育程度分					
總 計	397 535	148 992	91 883	70 331	41 038
六歲以下兒童	40 003	14 230	10 444	6 598	4 386
不 識 字	5 265	2 020	518	1 516	372
自 修	4 758	1 802	898	964	509
國 小	142 094	54 097	30 094	27 231	15 284
國(初)中	92 501	35 293	22 497	15 106	9 695
高中(職)	88 757	33 522	20 475	15 024	8 697
專 科	15 878	5 311	4 805	2 514	1 346
大 學	7 834	2 570	2 034	1 320	714
碩士及以上	445	147	118	58	35
按工作狀況分					
總 計	397 535	148 992	91 883	70 331	41 038
有工作	187 749	71 518	40 626	34 035	19 332
農 業	46 555	13 198	11 575	9 199	6 994
工 業	49 896	23 016	8 953	9 057	3 953
服務業	91 298	35 304	20 098	15 779	8 385
無工作	209 786	77 474	51 257	36 296	21 706
按長期照護需求分					
總 計	397 535	148 992	91 883	70 331	41 038
需長期照護	7 619	2 521	1 905	1 473	830
輕度照護	3 567	1 082	920	823	299
中度照護	1 481	505	368	221	207
重度照護	1 323	443	369	195	166
極重度照護	1 248	491	248	234	158
不需長期照護	389 916	146 471	89 978	68 858	40 208

Table 38 Number of indigenous population in Taiwan-Fukien Area(Cont. 1)

(1)Grand total

At the end of December, 2000

Unit : Person

卑南族 Puyuma	鄒族 Tsou	魯凱族 Rukai	賽夏族 Saisiyat	雅美族 Yami	其他 Others	
9 606	6 169	12 084	5 311	3 872	8 249	By age
						Grand total
655	525	913	476	291	698	Under 5 years
825	508	1 023	463	338	684	5-9 years
792	422	882	423	327	584	10-14 years
826	501	898	475	362	690	15-19 years
848	614	1 005	510	354	971	20-24 years
748	584	1 002	529	310	743	25-29 years
851	590	1 192	472	310	695	30-34 years
878	595	1 193	454	299	660	35-39 years
779	501	1 021	406	317	610	40-44 years
634	355	710	333	265	515	45-49 years
437	242	522	187	164	318	50-54 years
334	184	431	160	95	225	55-59 years
362	183	421	155	82	248	60-64 years
269	144	356	94	140	220	65-69 years
197	113	234	77	95	188	70-74 years
93	73	132	49	76	108	75-79 years
78	35	149	48	47	92	80 years and over
						By marital status
9 606	6 169	12 084	5 311	3 872	8 249	Grand total
4 699	3 012	5 753	2 696	1 903	4 072	Unmarried
3 773	2 600	5 116	2 140	1 680	3 388	Married or cohabited
485	199	473	175	99	326	Divorced or separated
649	358	742	300	190	463	Widowed
						By educational attainment
9 606	6 169	12 084	5 311	3 872	8 249	Grand total
798	642	1 127	569	359	850	Child(ren) under 6 years
189	86	258	61	81	164	Illiterate
119	65	149	54	85	113	Self-educated
3 165	1 836	4 537	1 676	1 270	2 904	Primary school
2 166	1 441	2 297	1 421	948	1 637	Junior high
2 456	1 610	2 950	1 190	964	1 869	Senior high (vocational)
419	317	497	219	94	356	Junior college
281	162	247	111	66	329	College & university
13	10	22	10	5	27	Graduate school and above
						By working status
9 606	6 169	12 084	5 311	3 872	8 249	Grand total
4 721	3 470	6 133	2 579	1 811	3 524	Holding a job
1 112	1 702	1 255	461	475	584	Agriculture
1 009	406	1 400	920	460	722	Industry
2 600	1 362	3 478	1 198	876	2 218	Services
4 885	2 699	5 951	2 732	2 061	4 725	Holding no job
						By long-term care status
9 606	6 169	12 084	5 311	3 872	8 249	Grand total
194	82	238	98	58	220	Need of long-term care
103	40	140	38	27	95	Low
34	21	34	23	20	48	Medium
29	20	35	33	4	29	High
28	1	29	4	7	48	Intensive
9 412	6 087	11 846	5 213	3 814	8 029	No need of long-term care

表 3 8 臺閩地區原住民族之人口數(續2)
(2)男性

中華民國 89 年 12 月底

單位：人

	總 計 Grand total	阿 美 族 Ami	泰 雅 族 Atayal	排 灣 族 Paiwan	布 農 族 Bunun
按 縣 市 別 分					
總 計	200 871	76 029	46 108	35 405	20 858
臺灣地區	199 950	75 642	45 941	35 256	20 750
北部地區	61 527	27 251	24 144	3 268	2 560
臺北市	3 971	2 071	826	388	248
基隆市	3 437	2 907	240	100	86
新竹市	935	389	297	62	56
臺北縣	18 201	11 308	3 013	1 266	1 110
宜蘭縣	6 358	789	5 197	84	93
桃園縣	20 292	9 391	7 782	1 211	869
新竹縣	8 333	396	6 789	157	98
中部地區	27 374	4 106	11 269	2 356	7 207
臺中市	2 336	650	772	409	289
苗栗縣	3 853	286	2 376	85	35
臺中縣	7 648	2 114	2 891	1 320	830
彰化縣	1 462	587	117	361	249
南投縣	11 589	312	4 954	124	5 743
雲林縣	486	157	159	57	61
南部地區	42 559	4 693	1 408	23 822	4 607
嘉義市	320	50	28	23	14
臺南市	552	134	76	189	58
高雄市	4 628	2 212	411	902	422
嘉義縣	2 411	177	88	84	111
臺南縣	1 523	439	146	530	224
高雄縣	7 551	936	322	1 150	3 564
屏東縣	25 166	597	272	20 841	179
澎湖縣	408	148	65	103	35
東部地區	68 490	39 592	9 120	5 810	6 376
臺東縣	30 837	16 832	164	5 582	2 959
花蓮縣	37 653	22 760	8 956	228	3 417
金馬地區	921	387	167	149	108
金門縣	552	248	98	79	64
連江縣	369	139	69	70	44
按 都 會 區 分					
總 計	200 871	76 029	46 108	35 405	20 858
大都會區	59 174	30 680	10 545	7 922	4 496
臺北基隆大都會區	24 787	15 797	3 942	1 700	1 368
中壢桃園大都會區	16 280	8 983	4 203	1 183	879
臺中彰化大都會區	7 092	2 417	1 514	1 557	989
臺南大都會區	1 455	340	148	552	206
高雄大都會區	9 560	3 143	738	2 930	1 054
次都會區	3 487	662	1 742	173	153
新竹次都會區	2 929	561	1 688	124	93
嘉義次都會區	558	101	54	49	60
非都會區	138 210	44 687	33 821	27 310	16 209

Table 38 Number of indigenous population in Taiwan-Fukien Area(Cont. 2)

(2)Male

At the end of December, 2000

Unit : Person

卑南族 Puyuma	鄒族 Tsou	魯凱族 Rukai	賽夏族 Saisiyat	雅美族 Yami	其他 Others	
4 883	3 119	5 811	2 659	1 888	4 111	By city/county
4 851	3 109	5 785	2 649	1 885	4 082	Grand total
876	264	752	1 338	368	706	Taiwan Area
148	38	55	62	33	102	Northern Region
17	14	17	4	9	43	Taipei Municipality
8	5	17	83	7	11	Keelung City
361	103	410	239	184	207	Hsinchu City
49	15	63	19	18	31	Taipei County
257	77	175	247	94	189	Ilan County
36	12	15	684	23	123	Taoyuan County
272	223	267	1 144	117	413	Hsinchu County
59	27	40	28	21	41	Central Region
23	3	8	1 017	4	16	Taichung City
117	39	111	60	59	107	Miaoli County
44	34	37	12	13	8	Taichung County
18	116	51	20	16	235	Changhua County
11	4	20	7	4	6	Nantou County
427	2 582	3 975	138	156	751	Yunlin County
3	173	7	7	6	9	Southern Region
23	9	41	7	6	9	Chiayi City
142	45	338	41	42	73	Tainan City
17	1 870	14	13	8	29	Kaohsiung Municipality
46	36	44	12	5	41	Chiayi County
99	402	919	22	43	94	Tainan County
82	41	2 597	35	40	482	Kaohsiung County
15	6	15	1	6	14	Pingtung County
3 276	40	791	29	1 244	2 212	Penghu County
3 138	7	714	11	1 222	208	Eastern Region
138	33	77	18	22	2 004	Taitung County
32	10	26	10	3	29	Hualien County
22	7	13	5	2	14	Kingmen-Matsu Area
10	3	13	5	1	15	Kingmen County
						Lienkiang County
4 883	3 119	5 811	2 659	1 888	4 111	By metropolitan area
1 234	436	1 832	702	493	834	Grand total
512	150	454	295	223	346	Main metropolitan area
257	81	182	248	94	170	Taipei-Keelung
168	71	141	79	72	84	Chungli-Taoyuan
52	23	66	14	28	26	Taichung-Changhwa
245	111	989	66	76	208	Tainan
31	241	34	311	29	111	Kaohsiung
21	9	20	298	21	94	Secondary metropolitan area
10	232	14	13	8	17	Hsinchu
3 618	2 442	3 945	1 646	1 366	3 166	Chiayi
						Non-metropolitan area

表 3 8 臺閩地區原住民族之人口數(續3)
(2)男性

中華民國 89 年 12 月底

單位：人

	總 計 Grand total	阿 美 族 Ami	泰 雅 族 Atayal	排 灣 族 Paiwan	布 農 族 Bunun
按 年 齡 分					
總 計	200 871	76 029	46 108	35 405	20 858
未滿5歲	16 931	5 983	4 477	2 795	1 851
5-9歲	18 837	7 077	4 515	3 163	2 115
10-14歲	16 922	6 257	3 918	2 949	2 013
15-19歲	19 005	6 971	4 629	3 371	2 105
20-24歲	19 960	7 200	4 986	3 327	2 238
25-29歲	16 587	5 869	4 101	2 809	1 931
30-34歲	17 388	6 309	4 094	3 048	1 823
35-39歲	18 267	6 802	4 036	3 402	1 866
40-44歲	16 167	6 029	3 494	3 166	1 617
45-49歲	12 459	4 911	2 665	2 370	1 114
50-54歲	7 727	3 294	1 600	1 333	610
55-59歲	5 651	2 592	1 067	968	404
60-64歲	5 267	2 406	963	901	387
65-69歲	4 329	1 958	742	804	337
70-74歲	2 864	1 267	458	527	234
75-79歲	1 474	660	205	277	130
80歲以上	1 036	444	158	195	83
按婚姻狀況分					
總 計	200 871	76 029	46 108	35 405	20 858
未 婚	114 722	42 977	26 598	19 824	12 454
已婚或同居	74 873	29 044	16 753	13 530	7 302
離婚或分居	7 244	2 653	1 837	1 331	553
喪 偶	4 032	1 355	920	720	549
按教育程度分					
總 計	200 871	76 029	46 108	35 405	20 858
六歲以下兒童	20 670	7 374	5 362	3 427	2 273
不 識 字	1 411	481	178	434	132
自 修	1 915	710	370	366	213
國 小	65 616	25 450	13 629	12 596	7 020
國(初)中	49 854	19 574	11 677	8 194	5 079
高中(職)	48 694	18 219	11 364	8 319	4 980
專 科	8 013	2 699	2 283	1 298	730
大 學	4 360	1 414	1 154	726	402
碩士及以上	338	108	91	45	29
按工作狀況分					
總 計	200 871	76 029	46 108	35 405	20 858
有工作	112 640	42 775	25 055	20 420	11 518
農 業	26 703	7 347	7 353	4 960	4 001
工 業	35 399	16 361	6 276	6 617	2 697
服務業	50 538	19 067	11 426	8 843	4 820
無工作	88 231	33 254	21 053	14 985	9 340
按長期照護需求分					
總 計	200 871	76 029	46 108	35 405	20 858
需長期照護	3 826	1 295	986	693	414
輕度照護	1 751	548	462	380	151
中度照護	777	260	199	110	107
重度照護	680	236	199	88	86
極重度照護	618	251	126	115	70
不需長期照護	197 045	74 734	45 122	34 712	20 444

Table 38 Number of indigenous population in Taiwan-Fukien Area(Cont. 3)

(2)Male

At the end of December, 2000

Unit : Person

卑南族 Puyuma	鄒族 Tsou	魯凱族 Rukai	賽夏族 Saisiyat	雅美族 Yami	其他 Others	
4 883	3 119	5 811	2 659	1 888	4 111	By age
						Grand total
334	259	455	251	162	364	Under 5 years
441	278	516	222	178	332	5-9 years
428	222	445	208	167	315	10-14 years
431	223	478	239	204	354	15-19 years
459	316	505	233	137	559	20-24 years
355	307	463	264	135	353	25-29 years
437	314	596	262	151	354	30-34 years
477	331	613	253	138	349	35-39 years
399	259	513	229	166	295	40-44 years
335	186	329	161	132	256	45-49 years
212	116	230	98	82	152	50-54 years
165	81	178	70	38	88	55-59 years
157	82	166	68	39	98	60-64 years
109	58	139	39	61	82	65-69 years
83	43	89	32	47	84	70-74 years
36	29	41	18	33	45	75-79 years
25	15	55	12	18	31	80 years and over
						By marital status
4 883	3 119	5 811	2 659	1 888	4 111	Grand total
2 773	1 742	3 262	1 535	1 113	2 444	Unmarried
1 756	1 223	2 203	972	676	1 414	Married or cohabited
247	97	220	89	46	171	Divorced or separated
107	57	126	63	53	82	Widowed
						By educational attainment
4 883	3 119	5 811	2 659	1 888	4 111	Grand total
411	329	559	297	197	441	Child(ren) under 6 years
46	15	60	10	19	36	Illiterate
50	30	64	19	52	41	Self-educated
1 434	854	2 000	753	614	1 266	Primary school
1 197	798	1 208	770	475	882	Junior high
1 357	832	1 550	621	448	1 004	Senior high (vocational)
234	158	231	116	44	220	Junior college
146	96	122	65	36	199	College & university
8	7	17	8	3	22	Graduate school and above
						By working status
4 883	3 119	5 811	2 659	1 888	4 111	Grand total
2 773	1 979	3 464	1 536	972	2 148	Holding a job
582	989	627	308	244	292	Agriculture
751	277	1 008	565	295	552	Industry
1 440	713	1 829	663	433	1 304	Services
2 110	1 140	2 347	1 123	916	1 963	Holding no job
						By long-term care status
4 883	3 119	5 811	2 659	1 888	4 111	Grand total
96	41	110	53	34	104	Need of long-term care
53	19	61	19	17	41	Low
15	9	22	14	12	29	Medium
13	12	13	17	2	14	High
15	1	14	3	3	20	Intensive
4 787	3 078	5 701	2 606	1 854	4 007	No need of long-term care

表 3 8 臺閩地區原住民族之人口數(續4)
(3)女性

中華民國 89 年 12 月底

單位：人

	總 計 Grand total	阿 美 族 Ami	泰 雅 族 Atayal	排 灣 族 Paiwan	布 農 族 Bunun
按 縣 市 別 分					
總 計	196 664	72 963	45 775	34 926	20 180
臺灣地區	196 582	72 926	45 759	34 912	20 176
北部地區	60 903	26 381	23 539	3 289	2 878
臺北市	5 166	2 522	1 383	431	281
基隆市	3 250	2 699	304	56	86
新竹市	989	331	380	67	57
臺北縣	17 744	10 785	3 057	1 090	1 151
宜蘭縣	5 949	677	4 777	73	111
桃園縣	20 115	8 976	7 521	1 424	1 054
新竹縣	7 690	391	6 117	148	138
中部地區	27 899	4 225	11 886	2 409	6 940
臺中市	2 584	673	910	412	334
苗栗縣	3 712	349	2 188	84	87
臺中縣	7 131	1 901	2 641	1 344	813
彰化縣	1 549	580	158	366	262
南投縣	11 195	538	4 696	132	5 373
雲林縣	1 728	184	1 293	71	71
南部地區	41 103	4 286	1 395	23 199	4 165
嘉義市	431	68	46	25	22
臺南市	659	176	132	164	71
高雄市	4 023	1 992	308	783	289
嘉義縣	2 246	186	104	96	104
臺南縣	1 342	389	169	396	217
高雄縣	7 000	805	372	1 061	3 221
屏東縣	25 319	641	248	20 660	238
澎湖縣	83	29	16	14	3
東部地區	66 677	38 034	8 939	6 015	6 193
臺東縣	29 693	15 881	199	5 737	2 950
花蓮縣	36 984	22 153	8 740	278	3 243
金馬地區	82	37	16	14	4
金門縣	63	29	10	10	4
連江縣	19	8	6	4	-
按 都 會 區 分					
總 計	196 664	72 963	45 775	34 926	20 180
大都會區	59 948	29 624	11 636	8 028	4 552
臺北基隆大都會區	25 440	15 622	4 626	1 533	1 428
中壢桃園大都會區	16 742	8 537	4 573	1 403	1 069
臺中彰化大都會區	6 933	2 242	1 551	1 550	997
臺南大都會區	1 620	395	236	494	261
高雄大都會區	9 213	2 828	650	3 048	797
次都會區	4 100	642	2 203	147	166
新竹次都會區	3 505	548	2 143	109	118
嘉義次都會區	595	94	60	38	48
非都會區	132 616	42 697	31 936	26 751	15 462

Table 38 Number of indigenous population in Taiwan-Fukien Area(Cont. 4)

(3)Female

At the end of December, 2000

Unit : Person

卑南族 Puyuma	鄒族 Tsou	魯凱族 Rukai	賽夏族 Saisiyat	雅美族 Yami	其他 Others	
4 723	3 050	6 273	2 652	1 984	4 138	By city/county
4 720	3 050	6 272	2 651	1 981	4 135	Grand total
947	337	924	1 391	485	732	Taiwan Area
167	63	76	58	58	127	Northern Region
14	13	13	11	15	39	Taipei Municipality
11	8	20	98	8	9	Keelung City
378	115	471	258	215	224	Hsinchu City
73	24	115	36	31	32	Taipei County
272	102	197	281	118	170	Ilan County
32	12	32	649	40	131	Taoyuan County
308	237	318	1 002	164	410	Hsinchu County
65	33	46	28	31	52	Central Region
34	12	12	898	14	34	Taichung City
100	43	121	35	60	73	Miaoli County
60	19	40	18	25	21	Taichung County
23	120	80	15	23	195	Changhwa County
26	10	19	8	11	35	Nantou County
442	2 420	4 136	197	199	664	Yunlin County
7	224	21	3	3	12	Southern Region
28	14	52	5	7	10	Chiayi City
125	51	345	55	50	25	Tainan City
24	1 672	9	14	7	30	Kaohsiung Municipality
37	38	46	9	13	28	Chiayi County
111	373	862	25	67	103	Tainan County
103	46	2 798	86	48	451	Kaohsiung County
7	2	3	-	4	5	Pingtung County
3 023	56	894	61	1 133	2 329	Penghu County
2 855	23	733	12	1 044	259	Eastern Region
168	33	161	49	89	2 070	Taitung County
3	-	1	1	3	3	Hualien County
3	-	1	-	3	3	Kingmen-Matsu Area
-	-	-	1	-	-	Kingmen County
						Lienkiang County
4 723	3 050	6 273	2 652	1 984	4 138	By metropolitan area
1 270	499	2 108	744	620	867	Grand total
536	186	529	315	282	383	Main metropolitan area
284	98	212	283	123	160	Taipei-Keelung
157	65	148	56	81	86	Chungli-Taoyuan
51	38	84	9	32	20	Taichung-Changhwa
242	112	1 135	81	102	218	Tainan
43	303	56	371	43	126	Kaohsiung
25	15	34	366	39	108	Secondary metropolitan area
18	288	22	5	4	18	Hsinchu
3 410	2 248	4 109	1 537	1 321	3 145	Chiayi
						Non-metropolitan area

表 3 8 臺閩地區原住民族之人口數(續完)
(3)女性

中華民國 89 年 12 月底

單位：人

	總 計 Grand total	阿 美 族 Ami	泰 雅 族 Atayal	排 灣 族 Paiwan	布 農 族 Bunun
按 年 齡 分					
總 計	196 664	72 963	45 775	34 926	20 180
未滿5歲	15 821	5 540	4 194	2 618	1 736
5-9歲	17 631	6 491	4 335	2 895	2 036
10-14歲	15 853	5 908	3 683	2 748	1 869
15-19歲	18 922	6 533	5 307	3 243	2 016
20-24歲	17 912	6 376	4 553	3 023	1 867
25-29歲	16 330	5 901	3 967	2 638	1 785
30-34歲	16 213	5 845	3 696	2 927	1 749
35-39歲	16 773	6 223	3 673	3 175	1 784
40-44歲	14 834	5 528	3 229	2 876	1 428
45-49歲	11 778	4 636	2 401	2 185	1 143
50-54歲	7 906	3 262	1 608	1 371	685
55-59歲	6 069	2 593	1 173	1 015	479
60-64歲	6 305	2 589	1 192	1 207	476
65-69歲	5 617	2 192	1 108	1 154	428
70-74歲	4 048	1 609	785	791	337
75-79歲	2 548	921	504	581	213
80歲以上	2 104	816	367	479	149
按婚姻狀況分					
總 計	196 664	72 963	45 775	34 926	20 180
未 婚	85 213	31 586	20 960	14 367	9 034
已婚或同居	86 589	32 588	19 125	15 576	8 847
離婚或分居	7 506	2 812	1 897	1 366	544
喪 偶	17 356	5 977	3 793	3 617	1 755
按教育程度分					
總 計	196 664	72 963	45 775	34 926	20 180
六歲以下兒童	19 333	6 856	5 082	3 171	2 113
不 識 字	3 854	1 539	340	1 082	240
自 修	2 843	1 092	528	598	296
國 小	76 478	28 647	16 465	14 635	8 264
國(初)中	42 647	15 719	10 820	6 912	4 616
高中(職)	40 063	15 303	9 111	6 705	3 717
專 科	7 865	2 612	2 522	1 216	616
大 學	3 474	1 156	880	594	312
碩士及以上	107	39	27	13	6
按工作狀況分					
總 計	196 664	72 963	45 775	34 926	20 180
有工作	75 109	28 743	15 571	13 615	7 814
農 業	19 852	5 851	4 222	4 239	2 993
工 業	14 497	6 655	2 677	2 440	1 256
服務業	40 760	16 237	8 672	6 936	3 565
無工作	121 555	44 220	30 204	21 311	12 366
按長期照護需求分					
總 計	196 664	72 963	45 775	34 926	20 180
需長期照護	3 793	1 226	919	780	416
輕度照護	1 816	534	458	443	148
中度照護	704	245	169	111	100
重度照護	643	207	170	107	80
極重度照護	630	240	122	119	88
不需長期照護	192 871	71 737	44 856	34 146	19 764

Table 38 Number of indigenous population in Taiwan-Fukien Area(Cont.)

(3)Female

At the end of December, 2000

Unit : Person

卑南族 Puyuma	鄒族 Tsou	魯凱族 Rukai	賽夏族 Saisiyat	雅美族 Yami	其他 Others	
4 723	3 050	6 273	2 652	1 984	4 138	By age
						Grand total
321	266	458	225	129	334	Under 5 years
384	230	507	241	160	352	5-9 years
364	200	437	215	160	269	10-14 years
395	278	420	236	158	336	15-19 years
389	298	500	277	217	412	20-24 years
393	277	539	265	175	390	25-29 years
414	276	596	210	159	341	30-34 years
401	264	580	201	161	311	35-39 years
380	242	508	177	151	315	40-44 years
299	169	381	172	133	259	45-49 years
225	126	292	89	82	166	50-54 years
169	103	253	90	57	137	55-59 years
205	101	255	87	43	150	60-64 years
160	86	217	55	79	138	65-69 years
114	70	145	45	48	104	70-74 years
57	44	91	31	43	63	75-79 years
53	20	94	36	29	61	80 years and over
						By marital status
4 723	3 050	6 273	2 652	1 984	4 138	Grand total
1 926	1 270	2 491	1 161	790	1 628	Unmarried
2 017	1 377	2 913	1 168	1 004	1 974	Married or cohabited
238	102	253	86	53	155	Divorced or separated
542	301	616	237	137	381	Widowed
						By educational attainment
4 723	3 050	6 273	2 652	1 984	4 138	Grand total
387	313	568	272	162	409	Child(ren) under 6 years
143	71	198	51	62	128	Illiterate
69	35	85	35	33	72	Self-educated
1 731	982	2 537	923	656	1 638	Primary school
969	643	1 089	651	473	755	Junior high
1 099	778	1 400	569	516	865	Senior high (vocational)
185	159	266	103	50	136	Junior college
135	66	125	46	30	130	College & university
5	3	5	2	2	5	Graduate school and above
						By working status
4 723	3 050	6 273	2 652	1 984	4 138	Grand total
1 948	1 491	2 669	1 043	839	1 376	Holding a job
530	713	628	153	231	292	Agriculture
258	129	392	355	165	170	Industry
1 160	649	1 649	535	443	914	Services
2 775	1 559	3 604	1 609	1 145	2 762	Holding no job
						By long-term care status
4 723	3 050	6 273	2 652	1 984	4 138	Grand total
98	41	128	45	24	116	Need of long-term care
50	21	79	19	10	54	Low
19	12	12	9	8	19	Medium
16	8	22	16	2	15	High
13	-	15	1	4	28	Intensive
4 625	3 009	6 145	2 607	1 960	4 022	No need of long-term care

表 3 9 臺閩地區原住民族之年齡結構
(1)總計

中華民國 89 年 12 月底

單位：人

	總 計 Grand total	未 滿 1 5 歲 Under 15 years	1 5 - 2 4 歲 15-24 years	2 5 - 3 4 歲 25-34 years
按 縣 市 別 分				
總 計	397 535	101 995	75 799	66 518
臺灣地區	396 532	101 959	75 029	66 390
北部地區	122 430	34 687	26 860	22 797
臺北市	9 137	2 027	2 200	1 941
基隆市	6 687	1 811	1 416	1 157
新竹市	1 924	533	526	377
臺北縣	35 945	10 287	7 611	7 098
宜蘭縣	12 307	3 462	2 367	2 091
桃園縣	40 407	12 038	9 682	7 298
新竹縣	16 023	4 529	3 058	2 835
中部地區	55 273	15 785	11 349	9 511
臺中市	4 920	1 499	1 122	1 029
苗栗縣	7 565	1 906	1 410	1 278
臺中縣	14 779	4 645	2 961	2 635
彰化縣	3 011	1 049	651	535
南投縣	22 784	6 443	3 709	3 810
雲林縣	2 214	243	1 496	224
南部地區	83 662	19 173	16 847	14 280
嘉義市	751	223	198	145
臺南市	1 211	313	323	248
高雄市	8 651	1 943	2 519	1 677
嘉義縣	4 657	998	827	872
臺南縣	2 865	606	980	523
高雄縣	14 551	3 641	3 693	2 515
屏東縣	50 485	11 405	7 993	8 220
澎湖縣	491	44	314	80
東部地區	135 167	32 314	19 973	19 802
臺東縣	60 530	14 234	8 215	8 520
花蓮縣	74 637	18 080	11 758	11 282
金馬地區	1 003	36	770	128
金門縣	615	30	464	80
連江縣	388	6	306	48
按 都 會 區 分				
總 計	397 535	101 995	75 799	66 518
大都會區	119 122	33 349	28 853	22 386
臺北基隆大都會區	50 227	13 608	10 915	9 914
中壢桃園大都會區	33 022	9 952	8 427	6 011
臺中彰化大都會區	14 025	4 622	3 118	2 605
臺南大都會區	3 075	756	926	555
高雄大都會區	18 773	4 411	5 467	3 301
次都會區	7 587	2 384	1 679	1 477
新竹次都會區	6 434	2 067	1 351	1 260
嘉義次都會區	1 153	317	328	217
非都會區	270 826	66 262	45 267	42 655

Table 39 Age structure of indigenous population in Taiwan-Fukien Area

(1)Grand total

At the end of December, 2000

Unit : Person

3 5 - 4 4 歲 35-44 years	4 5 - 5 4 歲 45-54 years	5 5 - 6 4 歲 55-64 years	6 5 歲 以 上 65 years and over	
66 041	39 870	23 292	24 020	By city/county
65 996	39 864	23 280	24 014	Grand total
20 972	10 145	3 985	2 984	Taiwan Area
1 735	868	245	121	Northern Region
1 212	682	291	118	Taipei Municipality
315	114	40	19	Keelung City
6 545	3 040	882	482	Hsinchu City
2 055	1 024	629	679	Taipei County
6 562	2 958	1 063	806	Ilan County
2 548	1 459	835	759	Taoyuan County
9 283	4 758	2 201	2 386	Hsinchu County
904	289	46	31	Central Region
1 200	751	516	504	Taichung City
2 664	1 087	442	345	Miaoli County
522	193	37	24	Taichung County
3 832	2 381	1 145	1 464	Changhua County
161	57	15	18	Nantou County
14 401	8 701	4 907	5 353	Yunlin County
111	53	14	7	Southern Region
209	77	29	12	Chiayi City
1 283	881	260	88	Tainan City
864	493	289	314	Kaohsiung Municipality
480	212	40	24	Chiayi County
2 237	1 235	639	591	Tainan County
9 185	5 740	3 632	4 310	Kaohsiung County
32	10	4	7	Pingtung County
21 340	16 260	12 187	13 291	Penghu County
9 528	7 485	5 860	6 688	Eastern Region
11 812	8 775	6 327	6 603	Taitung County
45	6	12	6	Hualien County
23	4	9	5	Kingmen-Matsu Area
22	2	3	1	Kingmen County
				Lienkiang County
66 041	39 870	23 292	24 020	By metropolitan area
20 624	9 646	2 808	1 456	Grand total
9 208	4 493	1 390	699	Main metropolitan area
5 411	2 236	628	357	Taipei-Keelung
2 567	856	167	90	Chungli-Taoyuan
528	225	59	26	Taichung-Changhua
2 910	1 836	564	284	Tainan
1 177	510	208	152	Kaohsiung
1 006	430	187	133	Secondary metropolitan area
171	80	21	19	Hsinchu
44 240	29 714	20 276	22 412	Chiayi
				Non-metropolitan area

表 3 9 臺閩地區原住民族之年齡結構(續1)
(1)總計

中華民國 89 年 12 月底

單位：人

	總 計 Grand total	未 滿 1 5 歲 Under 15 years	1 5 - 2 4 歲 15-24 years	2 5 - 3 4 歲 25-34 years
按婚姻狀況分				
總 計	397 535	101 995	75 799	66 518
未 婚	199 935	101 983	64 247	21 597
已婚或同居	161 462	11	10 946	41 365
離婚或分居	14 750	1	538	3 024
喪 偶	21 388	-	68	532
按教育程度分				
總 計	397 535	101 995	75 799	66 518
六歲以下兒童	40 003	40 003	-	-
不 識 字	5 265	183	57	106
自 修	4 758	2 165	11	10
國 小	142 094	43 467	3 290	8 471
國(初)中	92 501	16 147	22 628	24 437
高中(職)	88 757	30	39 800	26 095
專 科	15 878	-	6 676	5 055
大 學	7 834	-	3 304	2 207
碩士及以上	445	-	33	137
按工作狀況分				
總 計	397 535	101 995	75 799	66 518
有工作	187 749	15	37 341	50 469
農 業	46 555	-	3 146	7 491
工 業	49 896	1	8 825	16 364
服務業	91 298	14	25 370	26 614
無工作	209 786	101 980	38 458	16 049
按長期照護需求分				
總 計	397 535	101 995	75 799	66 518
需長期照護	7 619	667	526	614
輕度照護	3 567	222	224	313
中度照護	1 481	183	108	117
重度照護	1 323	119	124	90
極重度照護	1 248	143	70	94
不需長期照護	389 916	101 328	75 273	65 904

Table 39 Age structure of indigenous population in Taiwan-Fukien Area(Cont. 1)

(1)Grand total

At the end of December, 2000

Unit : Person

3 5 - 4 4 歲 35-44 years	4 5 - 5 4 歲 45-54 years	5 5 - 6 4 歲 55-64 years	6 5 歲 以上 65 years and over	
66 041	39 870	23 292	24 020	By marital status
				Grand total
8 756	2 328	621	403	Unmarried
49 201	30 339	17 069	12 531	Married or cohabited
5 798	3 659	1 214	516	Divorced or separated
2 286	3 544	4 388	10 570	Widowed
				By educational attainment
66 041	39 870	23 292	24 020	Grand total
-	-	-	-	Child(ren) under 6 years
277	383	980	3 279	Illiterate
55	46	102	2 369	Self-educated
23 520	27 728	18 971	16 647	Primary school
22 222	4 815	1 442	810	Junior high
15 998	4 990	1 220	624	Senior high (vocational)
2 513	1 089	329	216	Junior college
1 303	722	229	69	College & university
153	97	19	6	Graduate school and above
				By working status
66 041	39 870	23 292	24 020	Grand total
51 400	29 136	12 974	6 414	Holding a job
11 431	10 269	8 618	5 600	Agriculture
16 405	6 920	1 234	147	Industry
23 564	11 947	3 122	667	Services
14 641	10 734	10 318	17 606	Holding no job
				By long-term care status
66 041	39 870	23 292	24 020	Grand total
970	856	954	3 032	Need of long-term care
502	413	475	1 418	Low
205	173	186	509	Medium
143	139	144	564	High
120	131	149	541	Intensive
65 071	39 014	22 338	20 988	No need of long-term care

表 3 9 臺閩地區原住民族之年齡結構(續2)
(2)男性

中華民國 89 年 12 月底

單位：人

	總 計 Grand total	未 滿 1 5 歲 Under 15 years	1 5 - 2 4 歲 15-24 years	2 5 - 3 4 歲 25-34 years
按 縣 市 別 分				
總 計	200 871	52 690	38 965	33 975
臺灣地區	199 950	52 670	38 203	33 879
北部地區	61 527	17 965	13 304	10 885
臺北市	3 971	1 048	1 023	729
基隆市	3 437	923	744	557
新竹市	935	281	260	166
臺北縣	18 201	5 340	3 873	3 222
宜蘭縣	6 358	1 783	1 334	1 106
桃園縣	20 292	6 246	4 465	3 570
新竹縣	8 333	2 344	1 605	1 535
中部地區	27 374	8 127	5 280	4 656
臺中市	2 336	775	590	393
苗栗縣	3 853	988	671	689
臺中縣	7 648	2 399	1 711	1 249
彰化縣	1 462	565	311	199
南投縣	11 589	3 278	1 811	2 058
雲林縣	486	122	186	68
南部地區	42 559	9 928	9 248	7 420
嘉義市	320	110	89	52
臺南市	552	161	168	92
高雄市	4 628	993	1 576	881
嘉義縣	2 411	509	451	485
臺南縣	1 523	309	608	249
高雄縣	7 551	1 892	2 158	1 333
屏東縣	25 166	5 927	3 899	4 263
澎湖縣	408	27	299	65
東部地區	68 490	16 650	10 371	10 918
臺東縣	30 837	7 440	4 358	4 725
花蓮縣	37 653	9 210	6 013	6 193
金馬地區	921	20	762	96
金門縣	552	16	457	58
連江縣	369	4	305	38
按 都 會 區 分				
總 計	200 871	52 690	38 965	33 975
大都會區	59 174	17 293	14 859	10 120
臺北基隆大都會區	24 787	7 036	5 465	4 379
中壢桃園大都會區	16 280	5 197	3 852	2 776
臺中彰化大都會區	7 092	2 410	1 701	1 126
臺南大都會區	1 455	380	468	239
高雄大都會區	9 560	2 270	3 373	1 600
次都會區	3 487	1 229	804	617
新竹次都會區	2 929	1 071	617	523
嘉義次都會區	558	158	187	94
非都會區	138 210	34 168	23 302	23 238

Table 39 Age structure of indigenous population in Taiwan-Fukien Area(Cont. 2)

(2)Male

At the end of December, 2000

Unit : Person

3 5 - 4 4 歲 35-44 years	4 5 - 5 4 歲 45-54 years	5 5 - 6 4 歲 55-64 years	6 5 歲 以上 65 years and over	
				By city/county
34 434	20 186	10 918	9 703	Grand total
34 403	20 182	10 913	9 700	Taiwan Area
10 508	5 560	2 104	1 201	Northern Region
640	369	111	51	Taipei Municipality
604	383	161	65	Keelung City
140	58	19	11	Hsinchu City
3 264	1 759	516	227	Taipei County
1 073	544	294	224	Ilan County
3 427	1 640	607	337	Taoyuan County
1 360	807	396	286	Hsinchu County
4 819	2 494	1 032	966	Central Region
404	137	26	11	Taichung City
663	389	246	207	Miaoli County
1 377	573	205	134	Taichung County
236	120	21	10	Changhua County
2 073	1 245	526	598	Nantou County
66	30	8	6	Yunlin County
7 360	4 264	2 263	2 076	Southern Region
38	20	7	4	Chiayi City
76	37	11	7	Tainan City
590	413	131	44	Kaohsiung Municipality
460	258	125	123	Chiayi County
226	98	22	11	Tainan County
1 104	544	299	221	Kaohsiung County
4 851	2 894	1 668	1 664	Pingtung County
15	-	-	2	Penghu County
11 716	7 864	5 514	5 457	Eastern Region
5 259	3 577	2 691	2 787	Taitung County
6 457	4 287	2 823	2 670	Hualien County
31	4	5	3	Kingmen-Matsu Area
15	2	2	2	Kingmen County
16	2	3	1	Lienkiang County
				By metropolitan area
34 434	20 186	10 918	9 703	Grand total
9 794	4 990	1 473	645	Main metropolitan area
4 347	2 453	771	336	Taipei-Keelung
2 737	1 215	355	148	Chungli-Taoyuan
1 273	469	76	37	Taichung-Changhua
219	105	31	13	Tainan
1 218	748	240	111	Kaohsiung
479	226	65	67	Secondary metropolitan area
412	194	57	55	Hsinchu
67	32	8	12	Chiayi
24 161	14 970	9 380	8 991	Non-metropolitan area

表 3 9 臺閩地區原住民族之年齡結構(續3)
(2)男性

中華民國 89 年 12 月底

單位：人

	總 計 Grand total	未 滿 1 5 歲 Under 15 years	1 5 - 2 4 歲 15-24 years	2 5 - 3 4 歲 25-34 years
按婚姻狀況分				
總 計	200 871	52 690	38 965	33 975
未 婚	114 722	52 685	36 262	15 683
已婚或同居	74 873	4	2 556	17 027
離婚或分居	7 244	1	135	1 177
喪 偶	4 032	-	12	88
按教育程度分				
總 計	200 871	52 690	38 965	33 975
六歲以下兒童	20 670	20 670	-	-
不 識 字	1 411	93	38	45
自 修	1 915	1 135	5	2
國 小	65 616	22 453	1 792	3 855
國(初)中	49 854	8 329	12 174	12 918
高中(職)	48 694	10	20 964	13 251
專 科	8 013	-	2 370	2 708
大 學	4 360	-	1 597	1 105
碩士及以上	338	-	25	91
按工作狀況分				
總 計	200 871	52 690	38 965	33 975
有工作	112 640	10	23 076	30 451
農 業	26 703	-	1 923	4 799
工 業	35 399	-	5 765	11 785
服務業	50 538	10	15 388	13 867
無工作	88 231	52 680	15 889	3 524
按長期照護需求分				
總 計	200 871	52 690	38 965	33 975
需長期照護	3 826	361	314	393
輕度照護	1 751	124	124	202
中度照護	777	105	65	73
重度照護	680	62	81	59
極重度照護	618	70	44	59
不需長期照護	197 045	52 329	38 651	33 582

Table 39 Age structure of indigenous population in Taiwan-Fukien Area(Cont. 3)

(2)Male

At the end of December, 2000

Unit : Person

3 5 - 4 4 歲 35-44 years	4 5 - 5 4 歲 45-54 years	5 5 - 6 4 歲 55-64 years	6 5 歲 以 上 65 years and over	
				By marital status
34 434	20 186	10 918	9 703	Grand total
7 285	1 971	525	311	Unmarried
24 060	15 542	8 788	6 896	Married or cohabited
2 726	2 111	807	287	Divorced or separated
363	562	798	2 209	Widowed
				By educational attainment
34 434	20 186	10 918	9 703	Grand total
-	-	-	-	Child(ren) under 6 years
89	94	241	811	Illiterate
15	16	50	692	Self-educated
9 989	12 518	8 189	6 820	Primary school
12 094	2 763	990	586	Junior high
9 605	3 362	967	535	Senior high (vocational)
1 663	806	274	192	Junior college
858	548	190	62	College & university
121	79	17	5	Graduate school and above
				By working status
34 434	20 186	10 918	9 703	Grand total
30 503	17 255	7 635	3 710	Holding a job
6 572	5 441	4 711	3 257	Agriculture
11 553	5 134	1 051	111	Industry
12 378	6 680	1 873	342	Services
3 931	2 931	3 283	5 993	Holding no job
				By long-term care status
34 434	20 186	10 918	9 703	Grand total
622	510	525	1 101	Need of long-term care
318	240	257	486	Low
127	102	104	201	Medium
99	87	77	215	High
78	81	87	199	Intensive
33 812	19 676	10 393	8 602	No need of long-term care

表 3 9 臺閩地區原住民族之年齡結構(續4)
(3)女性

中華民國 89 年 12 月底

單位：人

	總 計 Grand total	未 滿 1 5 歲 Under 15 years	1 5 - 2 4 歲 15-24 years	2 5 - 3 4 歲 25-34 years
按 縣 市 別 分				
總 計	196 664	49 305	36 834	32 543
臺灣地區	196 582	49 289	36 826	32 511
北部地區	60 903	16 722	13 556	11 912
臺北市	5 166	979	1 177	1 212
基隆市	3 250	888	672	600
新竹市	989	252	266	211
臺北縣	17 744	4 947	3 738	3 876
宜蘭縣	5 949	1 679	1 033	985
桃園縣	20 115	5 792	5 217	3 728
新竹縣	7 690	2 185	1 453	1 300
中部地區	27 899	7 658	6 069	4 855
臺中市	2 584	724	532	636
苗栗縣	3 712	918	739	589
臺中縣	7 131	2 246	1 250	1 386
彰化縣	1 549	484	340	336
南投縣	11 195	3 165	1 898	1 752
雲林縣	1 728	121	1 310	156
南部地區	41 103	9 245	7 599	6 860
嘉義市	431	113	109	93
臺南市	659	152	155	156
高雄市	4 023	950	943	796
嘉義縣	2 246	489	376	387
臺南縣	1 342	297	372	274
高雄縣	7 000	1 749	1 535	1 182
屏東縣	25 319	5 478	4 094	3 957
澎湖縣	83	17	15	15
東部地區	66 677	15 664	9 602	8 884
臺東縣	29 693	6 794	3 857	3 795
花蓮縣	36 984	8 870	5 745	5 089
金馬地區	82	16	8	32
金門縣	63	14	7	22
連江縣	19	2	1	10
按 都 會 區 分				
總 計	196 664	49 305	36 834	32 543
大都會區	59 948	16 056	13 994	12 266
臺北基隆大都會區	25 440	6 572	5 450	5 535
中壢桃園大都會區	16 742	4 755	4 575	3 235
臺中彰化大都會區	6 933	2 212	1 417	1 479
臺南大都會區	1 620	376	458	316
高雄大都會區	9 213	2 141	2 094	1 701
次都會區	4 100	1 155	875	860
新竹次都會區	3 505	996	734	737
嘉義次都會區	595	159	141	123
非都會區	132 616	32 094	21 965	19 417

Table 39 Age structure of indigenous population in Taiwan-Fukien Area(Cont. 4)

(3)Female

At the end of December, 2000

Unit : Person

3 5 - 4 4 歲 35-44 years	4 5 - 5 4 歲 45-54 years	5 5 - 6 4 歲 55-64 years	6 5 歲 以 上 65 years and over	
				By city/county
31 607	19 684	12 374	14 317	Grand total
31 593	19 682	12 367	14 314	Taiwan Area
10 464	4 585	1 881	1 783	Northern Region
1 095	499	134	70	Taipei Municipality
608	299	130	53	Keelung City
175	56	21	8	Hsinchu City
3 281	1 281	366	255	Taipei County
982	480	335	455	Ilan County
3 135	1 318	456	469	Taoyuan County
1 188	652	439	473	Hsinchu County
4 464	2 264	1 169	1 420	Central Region
500	152	20	20	Taichung City
537	362	270	297	Miaoli County
1 287	514	237	211	Taichung County
286	73	16	14	Changhua County
1 759	1 136	619	866	Nantou County
95	27	7	12	Yunlin County
7 041	4 437	2 644	3 277	Southern Region
73	33	7	3	Chiayi City
133	40	18	5	Tainan City
693	468	129	44	Kaohsiung Municipality
404	235	164	191	Chiayi County
254	114	18	13	Tainan County
1 133	691	340	370	Kaohsiung County
4 334	2 846	1 964	2 646	Pingtung County
17	10	4	5	Penghu County
9 624	8 396	6 673	7 834	Eastern Region
4 269	3 908	3 169	3 901	Taitung County
5 355	4 488	3 504	3 933	Hualien County
14	2	7	3	Kingmen-Matsu Area
8	2	7	3	Kingmen County
6	-	-	-	Lienkiang County
				By metropolitan area
31 607	19 684	12 374	14 317	Grand total
10 830	4 656	1 335	811	Main metropolitan area
4 861	2 040	619	363	Taipei-Keelung
2 674	1 021	273	209	Chungli-Taoyuan
1 294	387	91	53	Taichung-Changhua
309	120	28	13	Tainan
1 692	1 088	324	173	Kaohsiung
698	284	143	85	Secondary metropolitan area
594	236	130	78	Hsinchu
104	48	13	7	Chiayi
20 079	14 744	10 896	13 421	Non-metropolitan area

表 3 9 臺閩地區原住民族之年齡結構(續完)
(3)女性

中華民國 89 年 12 月底

單位：人

	總 計 Grand total	未 滿 1 5 歲 Under 15 years	1 5 - 2 4 歲 15-24 years	2 5 - 3 4 歲 25-34 years
按婚姻狀況分				
總 計	196 664	49 305	36 834	32 543
未 婚	85 213	49 298	27 985	5 914
已婚或同居	86 589	7	8 390	24 338
離婚或分居	7 506	-	403	1 847
喪 偶	17 356	-	56	444
按教育程度分				
總 計	196 664	49 305	36 834	32 543
六歲以下兒童	19 333	19 333	-	-
不 識 字	3 854	90	19	61
自 修	2 843	1 030	6	8
國 小	76 478	21 014	1 498	4 616
國(初)中	42 647	7 818	10 454	11 519
高中(職)	40 063	20	18 836	12 844
專 科	7 865	-	4 306	2 347
大 學	3 474	-	1 707	1 102
碩士及以上	107	-	8	46
按工作狀況分				
總 計	196 664	49 305	36 834	32 543
有工作	75 109	5	14 265	20 018
農 業	19 852	-	1 223	2 692
工 業	14 497	1	3 060	4 579
服務業	40 760	4	9 982	12 747
無工作	121 555	49 300	22 569	12 525
按長期照護需求分				
總 計	196 664	49 305	36 834	32 543
需長期照護	3 793	306	212	221
輕度照護	1 816	98	100	111
中度照護	704	78	43	44
重度照護	643	57	43	31
極重度照護	630	73	26	35
不需長期照護	192 871	48 999	36 622	32 322

Table 39 Age structure of indigenous population in Taiwan-Fukien Area(Cont.)

(3)Female

At the end of December, 2000

Unit : Person

3 5 - 4 4 歲 35-44 years	4 5 - 5 4 歲 45-54 years	5 5 - 6 4 歲 55-64 years	6 5 歲 以上 65 years and over	
				By marital status
31 607	19 684	12 374	14 317	Grand total
1 471	357	96	92	Unmarried
25 141	14 797	8 281	5 635	Married or cohabited
3 072	1 548	407	229	Divorced or separated
1 923	2 982	3 590	8 361	Widowed
				By educational attainment
31 607	19 684	12 374	14 317	Grand total
-	-	-	-	Child(ren) under 6 years
188	289	739	2 468	Illiterate
40	30	52	1 677	Self-educated
13 531	15 210	10 782	9 827	Primary school
10 128	2 052	452	224	Junior high
6 393	1 628	253	89	Senior high (vocational)
850	283	55	24	Junior college
445	174	39	7	College & university
32	18	2	1	Graduate school and above
				By working status
31 607	19 684	12 374	14 317	Grand total
20 897	11 881	5 339	2 704	Holding a job
4 859	4 828	3 907	2 343	Agriculture
4 852	1 786	183	36	Industry
11 186	5 267	1 249	325	Services
10 710	7 803	7 035	11 613	Holding no job
				By long-term care status
31 607	19 684	12 374	14 317	Grand total
348	346	429	1 931	Need of long-term care
184	173	218	932	Low
78	71	82	308	Medium
44	52	67	349	High
42	50	62	342	Intensive
31 259	19 338	11 945	12 386	No need of long-term care

表 4 0 臺閩地區十五歲以上原住民族之教育程度
(1)總計

中華民國 89 年 12 月底

單位：人

	總 計 Grand total	不 識 字 Illiterate	自 修 Self-educated	國 小 Primary school
按 縣 市 別 分				
總 計	295 540	5 082	2 593	98 627
臺灣地區	294 573	5 072	2 592	98 544
北部地區	87 743	626	232	21 348
臺北市	7 110	25	6	1 080
基隆市	4 876	34	13	1 384
新竹市	1 391	4	-	260
臺北縣	25 658	149	63	5 377
宜蘭縣	8 845	87	44	2 725
桃園縣	28 369	190	56	6 766
新竹縣	11 494	137	50	3 756
中部地區	39 488	320	263	11 037
臺中市	3 421	9	-	424
苗栗縣	5 659	49	54	1 738
臺中縣	10 134	55	35	2 412
彰化縣	1 962	18	3	556
南投縣	16 341	165	168	5 744
雲林縣	1 971	24	3	163
南部地區	64 489	1 778	618	22 276
嘉義市	528	1	-	78
臺南市	898	4	3	162
高雄市	6 708	40	10	1 321
嘉義縣	3 659	80	33	1 036
臺南縣	2 259	11	2	440
高雄縣	10 910	178	57	3 387
屏東縣	39 080	1 461	511	15 805
澎湖縣	447	3	2	47
東部地區	102 853	2 348	1 479	43 883
臺東縣	46 296	1 392	777	21 120
花蓮縣	56 557	956	702	22 763
金馬地區	967	10	1	83
金門縣	585	7	1	47
連江縣	382	3	-	36

**Table 40 Educational attainment of indigenous population aged 15 years and over
in Taiwan-Fukien Area-- (1)Grand total**

At the eid of December, 2000

Unit : Person

國 (初) 中 Junior high	高 中 (職) Senior high (vocational)	專 科 Junior college	大 學 College & university	碩 士 及 以 上 Graduate school and above	
					By city/county
76 354	88 727	15 878	7 834	445	Grand total
76 060	88 296	15 777	7 789	443	Taiwan Area
25 585	30 919	5 832	3 012	189	Northern Region
1 350	2 786	943	861	59	Taipei Municipality
1 411	1 638	277	116	3	Keelung City
375	528	110	102	12	Hsinchu City
7 535	9 860	1 762	862	50	Taipei County
2 714	2 637	415	210	13	Ilan County
8 554	10 328	1 818	622	35	Taoyuan County
3 646	3 142	507	239	17	Hsinchu County
11 640	12 282	2 818	1 077	51	Central Region
861	1 515	325	277	10	Taichung City
1 921	1 530	269	92	6	Miaoli County
3 217	3 535	599	270	11	Taichung County
639	597	81	66	2	Changhua County
4 805	4 618	548	273	20	Nantou County
197	487	996	99	2	Yunlin County
14 674	19 592	3 442	2 025	84	Southern Region
108	230	65	42	4	Chiayi City
206	349	73	93	8	Tainan City
1 459	3 019	533	308	18	Kaohsiung Municipality
1 013	1 179	206	106	6	Chiayi County
531	949	185	140	1	Tainan County
2 487	3 770	658	360	13	Kaohsiung County
8 759	9 866	1 683	962	33	Pingtung County
111	230	39	14	1	Penghu County
24 161	25 503	3 685	1 675	119	Eastern Region
10 695	10 498	1 081	693	40	Taitung County
13 466	15 005	2 604	982	79	Hualien County
294	431	101	45	2	Kingmen-Matsu Area
158	281	58	31	2	Kingmen County
136	150	43	14	-	Lienkiang County

表 4 0 臺閩地區十五歲以上原住民族之教育程度(續1)
(1)總計

中華民國 89 年 12 月底

單位：人

	總 計 Grand total	不 識 字 Illiterate	自 修 Self-educated	國 小 Primary school
按 都 會 區 分				
總 計	295 540	5 082	2 593	98 627
大 都 會 區	85 773	511	154	17 560
臺北基隆大都會區	36 619	197	75	7 601
中壢桃園大都會區	23 070	123	43	4 768
臺中彰化大都會區	9 403	38	12	1 830
臺南大都會區	2 319	12	4	468
高雄大都會區	14 362	141	20	2 893
次 都 會 區	5 203	39	13	1 040
新竹次都會區	4 367	33	9	911
嘉義次都會區	836	6	4	129
非 都 會 區	204 564	4 532	2 426	80 027
按婚姻狀況分				
總 計	295 540	5 082	2 593	98 627
未 婚	97 952	397	62	9 990
已婚或同居	161 451	2 094	905	67 337
離婚或分居	14 749	160	49	6 483
喪 偶	21 388	2 431	1 577	14 817
按工作狀況分				
總 計	295 540	5 082	2 593	98 627
有工作	187 734	1 039	404	59 311
農 業	46 555	701	316	28 172
工 業	49 895	125	28	14 539
服務業	91 284	213	60	16 600
無工作	107 806	4 043	2 189	39 316
按長期照護需求分				
總 計	295 540	5 082	2 593	98 627
需長期照護	6 952	1 175	422	3 695
輕度照護	3 345	487	224	1 867
中度照護	1 298	208	72	663
重度照護	1 204	234	65	603
極重度照護	1 105	246	61	562
不需長期照護	288 588	3 907	2 171	94 932

**Table 40 Educational attainment of indigenous population aged 15 years and over
in Taiwan-Fukien Area-- (1)Grand total(Cont. 1)**

At the eid of December, 2000

Unit : Person

國 (初) 中 Junior high	高 中 (職) Senior high (vocational)	專 科 Junior college	大 學 College & university	碩 士 及 以 上 Graduate school and above	
					By metropolitan area
76 354	88 727	15 878	7 834	445	Grand total
22 769	34 036	6 738	3 799	206	Main metropolitan area
9 913	13 961	2 936	1 824	112	Taipei-Keelung
6 691	9 180	1 681	552	32	Chungli-Taoyuan
2 785	3 623	643	454	18	Taichung-Changhwa
524	935	189	178	9	Tainan
2 856	6 337	1 289	791	35	Kaohsiung
1 352	2 030	423	277	29	Secondary metropolitan area
1 167	1 661	339	224	23	Hsinchu
185	369	84	53	6	Chiayi
52 233	52 661	8 717	3 758	210	Non-metropolitan area
					By marital status
76 354	88 727	15 878	7 834	445	Grand total
28 540	45 620	8 613	4 577	153	Unmarried
41 726	39 226	6 815	3 071	277	Married or cohabited
4 514	3 056	337	140	10	Divorced or separated
1 574	825	113	46	5	Widowed
					By working status
76 354	88 727	15 878	7 834	445	Grand total
52 257	58 320	11 064	4 983	356	Holding a job
11 199	5 704	366	92	5	Agriculture
18 425	14 796	1 569	389	24	Industry
22 633	37 820	9 129	4 502	327	Services
24 097	30 407	4 814	2 851	89	Holding no job
					By long-term care status
76 354	88 727	15 878	7 834	445	Grand total
968	568	96	26	2	Need of long-term care
440	271	46	9	1	Low
194	129	21	10	1	Medium
191	98	11	2	-	High
143	70	18	5	-	Intensive
75 386	88 159	15 782	7 808	443	No need of long-term care

表 4 0 臺閩地區十五歲以上原住民族之教育程度(續2)
(2)男性

中華民國 89 年 12 月底

單位：人

	總 計 Grand total	不 識 字 Illiterate	自 修 Self-educated	國 小 Primary school
按 縣 市 別 分				
總 計	148 181	1 318	780	43 163
臺灣地區	147 280	1 317	780	43 091
北部地區	43 562	172	79	9 399
臺北市	2 923	7	1	335
基隆市	2 514	12	9	623
新竹市	654	1	-	112
臺北縣	12 861	40	25	2 445
宜蘭縣	4 575	16	11	1 154
桃園縣	14 046	60	17	3 026
新竹縣	5 989	36	16	1 704
中部地區	19 247	96	68	4 778
臺中市	1 561	4	-	164
苗栗縣	2 865	10	14	749
臺中縣	5 249	11	14	952
彰化縣	897	7	1	231
南投縣	8 311	62	38	2 618
雲林縣	364	2	1	64
南部地區	32 631	482	203	9 771
嘉義市	210	-	-	23
臺南市	391	1	-	54
高雄市	3 635	7	2	520
嘉義縣	1 902	14	12	444
臺南縣	1 214	4	1	178
高雄縣	5 659	49	16	1 367
屏東縣	19 239	407	172	7 159
澎湖縣	381	-	-	26
東部地區	51 840	567	430	19 143
臺東縣	23 397	345	246	9 269
花蓮縣	28 443	222	184	9 874
金馬地區	901	1	-	72
金門縣	536	-	-	38
連江縣	365	1	-	34

**Table 40 Educational attainment of indigenous population aged 15 years and over
in Taiwan-Fukien Area-- (2)Male(Cont. 2)**

At the end of December, 2000

Unit : Person

國 (初) 中 Junior high	高 中 (職) Senior high (vocational)	專 科 Junior college	大 學 College & university	碩 士 及 以 上 Graduate school and above	
					By city/county
41 525	48 684	8 013	4 360	338	Grand total
41 245	48 281	7 913	4 317	336	Taiwan Area
13 115	16 005	3 017	1 627	148	Northern Region
526	1 112	500	396	46	Taipei Municipality
777	893	132	65	3	Keelung City
181	246	53	50	11	Hsinchu City
3 723	5 185	943	464	36	Taipei County
1 410	1 586	265	124	9	Ilan County
4 526	5 208	793	388	28	Taoyuan County
1 972	1 775	331	140	15	Hsinchu County
5 973	6 594	1 145	552	41	Central Region
388	725	135	136	9	Taichung City
1 028	851	158	52	3	Miaoli County
1 654	2 059	386	162	11	Taichung County
308	278	41	29	2	Changhua County
2 531	2 587	313	148	14	Nantou County
64	94	112	25	2	Yunlin County
8 071	11 086	1 800	1 154	64	Southern Region
36	94	25	29	3	Chiayi City
83	169	32	46	6	Tainan City
758	1 894	284	158	12	Kaohsiung Municipality
571	678	116	61	6	Chiayi County
282	571	106	72	-	Tainan County
1 389	2 201	404	224	9	Kaohsiung County
4 861	5 263	800	550	27	Pingtung County
91	216	33	14	1	Penghu County
14 086	14 596	1 951	984	83	Eastern Region
6 377	6 084	618	428	30	Taitung County
7 709	8 512	1 333	556	53	Hualien County
280	403	100	43	2	Kingmen-Matsu Area
149	260	57	30	2	Kingmen County
131	143	43	13	-	Lienkiang County

表 4 0 臺閩地區十五歲以上原住民族之教育程度(續3)
(2)男性

中華民國 89 年 12 月底

單位：人

	總 計 Grand total	不 識 字 Illiterate	自 修 Self-educated	國 小 Primary school
按 都 會 區 分				
總 計	148 181	1 318	780	43 163
大 都 會 區	41 881	140	62	7 274
臺北基隆大都會區	17 751	57	33	3 280
中壢桃園大都會區	11 083	39	16	2 063
臺中彰化大都會區	4 682	10	6	791
臺南大都會區	1 075	5	1	175
高雄大都會區	7 290	29	6	965
次 都 會 區	2 258	8	5	358
新竹次都會區	1 858	6	4	311
嘉義次都會區	400	2	1	47
非 都 會 區	104 042	1 170	713	35 531
按婚姻狀況分				
總 計	148 181	1 318	780	43 163
未 婚	62 037	283	39	8 190
已婚或同居	74 869	615	454	29 087
離婚或分居	7 243	60	21	3 232
喪 偶	4 032	360	266	2 654
按工作狀況分				
總 計	148 181	1 318	780	43 163
有工作	112 630	347	206	31 936
農 業	26 703	232	162	14 661
工 業	35 399	64	20	9 777
服務業	50 528	51	24	7 498
無工作	35 551	971	574	11 227
按長期照護需求分				
總 計	148 181	1 318	780	43 163
需長期照護	3 465	354	117	1 810
輕度照護	1 627	141	56	889
中度照護	672	60	24	338
重度照護	618	79	18	297
極重度照護	548	74	19	286
不需長期照護	144 716	964	663	41 353

**Table 40 Educational attainment of indigenous population aged 15 years and over
in Taiwan-Fukien Area-- (2)Male(Cont. 3)**

At the eid of December, 2000

Unit : Person

國 (初) 中 Junior high	高 中 (職) Senior high (vocational)	專 科 Junior college	大 學 College & university	碩 士 及 以 上 Graduate school and above	
					By metropolitan area
41 525	48 684	8 013	4 360	338	Grand total
11 293	17 574	3 379	1 999	160	Main metropolitan area
4 808	7 015	1 556	917	85	Taipei-Keelung
3 447	4 452	701	340	25	Chungli-Taoyuan
1 389	1 906	335	228	17	Taichung-Changhwa
239	483	86	80	6	Tainan
1 410	3 718	701	434	27	Kaohsiung
562	928	221	151	25	Secondary metropolitan area
481	741	182	113	20	Hsinchu
81	187	39	38	5	Chiayi
29 670	30 182	4 413	2 210	153	Non-metropolitan area
					By marital status
41 525	48 684	8 013	4 360	338	Grand total
20 162	27 276	3 650	2 334	103	Unmarried
18 888	19 533	4 132	1 932	228	Married or cohabited
2 070	1 591	183	80	6	Divorced or separated
405	284	48	14	1	Widowed
					By working status
41 525	48 684	8 013	4 360	338	Grand total
33 291	36 954	6 553	3 063	280	Holding a job
7 203	4 097	273	72	3	Agriculture
13 605	10 589	1 048	275	21	Industry
12 483	22 268	5 232	2 716	256	Services
8 234	11 730	1 460	1 297	58	Holding no job
					By long-term care status
41 525	48 684	8 013	4 360	338	Grand total
653	439	72	19	1	Need of long-term care
292	209	35	5	-	Low
124	100	18	7	1	Medium
140	75	7	2	-	High
97	55	12	5	-	Intensive
40 872	48 245	7 941	4 341	337	No need of long-term care

表 4 0 臺閩地區十五歲以上原住民族之教育程度(續4)
(3)女性

中華民國 89 年 12 月底

單位：人

	總 計 Grand total	不 識 字 Illiterate	自 修 Self-educated	國 小 Primary school
按 縣 市 別 分				
總 計	147 359	3 764	1 813	55 464
臺灣地區	147 293	3 755	1 812	55 453
北部地區	44 181	454	153	11 949
臺北市	4 187	18	5	745
基隆市	2 362	22	4	761
新竹市	737	3	-	148
臺北縣	12 797	109	38	2 932
宜蘭縣	4 270	71	33	1 571
桃園縣	14 323	130	39	3 740
新竹縣	5 505	101	34	2 052
中部地區	20 241	224	195	6 259
臺中市	1 860	5	-	260
苗栗縣	2 794	39	40	989
臺中縣	4 885	44	21	1 460
彰化縣	1 065	11	2	325
南投縣	8 030	103	130	3 126
雲林縣	1 607	22	2	99
南部地區	31 858	1 296	415	12 505
嘉義市	318	1	-	55
臺南市	507	3	3	108
高雄市	3 073	33	8	801
嘉義縣	1 757	66	21	592
臺南縣	1 045	7	1	262
高雄縣	5 251	129	41	2 020
屏東縣	19 841	1 054	339	8 646
澎湖縣	66	3	2	21
東部地區	51 013	1 781	1 049	24 740
臺東縣	22 899	1 047	531	11 851
花蓮縣	28 114	734	518	12 889
金馬地區	66	9	1	11
金門縣	49	7	1	9
連江縣	17	2	-	2

**Table 40 Educational attainment of indigenous population aged 15 years and over
in Taiwan-Fukien Area-- (3)Female(Cont. 4)**

At the end of December, 2000

Unit : Person

國 (初) 中 Junior high	高 中 (職) Senior high (vocational)	專 科 Junior college	大 學 College & university	碩 士 及 以 上 Graduate school and above	
					By city/county
34 829	40 043	7 865	3 474	107	Grand total
34 815	40 015	7 864	3 472	107	Taiwan Area
12 470	14 914	2 815	1 385	41	Northern Region
824	1 674	443	465	13	Taipei Municipality
634	745	145	51	-	Keelung City
194	282	57	52	1	Hsinchu City
3 812	4 675	819	398	14	Taipei County
1 304	1 051	150	86	4	Ilan County
4 028	5 120	1 025	234	7	Taoyuan County
1 674	1 367	176	99	2	Hsinchu County
5 667	5 688	1 673	525	10	Central Region
473	790	190	141	1	Taichung City
893	679	111	40	3	Miaoli County
1 563	1 476	213	108	-	Taichung County
331	319	40	37	-	Changhua County
2 274	2 031	235	125	6	Nantou County
133	393	884	74	-	Yunlin County
6 603	8 506	1 642	871	20	Southern Region
72	136	40	13	1	Chiayi City
123	180	41	47	2	Tainan City
701	1 125	249	150	6	Kaohsiung Municipality
442	501	90	45	-	Chiayi County
249	378	79	68	1	Tainan County
1 098	1 569	254	136	4	Kaohsiung County
3 898	4 603	883	412	6	Pingtung County
20	14	6	-	-	Penghu County
10 075	10 907	1 734	691	36	Eastern Region
4 318	4 414	463	265	10	Taitung County
5 757	6 493	1 271	426	26	Hualien County
14	28	1	2	-	Kingmen-Matsu Area
9	21	1	1	-	Kingmen County
5	7	-	1	-	Lienkiang County

表 4 0 臺閩地區十五歲以上原住民族之教育程度(續完)
(3)女性

中華民國 89 年 12 月底

單位：人

	總 計 Grand total	不 識 字 Illiterate	自 修 Self-educated	國 小 Primary school
按 都 會 區 分				
總 計	147 359	3 764	1 813	55 464
大 都 會 區	43 892	371	92	10 286
臺北基隆大都會區	18 868	140	42	4 321
中壢桃園大都會區	11 987	84	27	2 705
臺中彰化大都會區	4 721	28	6	1 039
臺南大都會區	1 244	7	3	293
高雄大都會區	7 072	112	14	1 928
次 都 會 區	2 945	31	8	682
新竹次都會區	2 509	27	5	600
嘉義次都會區	436	4	3	82
非 都 會 區	100 522	3 362	1 713	44 496
按婚姻狀況分				
總 計	147 359	3 764	1 813	55 464
未 婚	35 915	114	23	1 800
已婚或同居	86 582	1 479	451	38 250
離婚或分居	7 506	100	28	3 251
喪 偶	17 356	2 071	1 311	12 163
按工作狀況分				
總 計	147 359	3 764	1 813	55 464
有工作	75 104	692	198	27 375
農 業	19 852	469	154	13 511
工 業	14 496	61	8	4 762
服務業	40 756	162	36	9 102
無工作	72 255	3 072	1 615	28 089
按長期照護需求分				
總 計	147 359	3 764	1 813	55 464
需長期照護	3 487	821	305	1 885
輕度照護	1 718	346	168	978
中度照護	626	148	48	325
重度照護	586	155	47	306
極重度照護	557	172	42	276
不需長期照護	143 872	2 943	1 508	53 579

**Table 40 Educational attainment of indigenous population aged 15 years and over
in Taiwan-Fukien Area-- (3)Female(Cont.)**

At the end of December, 2000

Unit : Person

國 (初) 中 Junior high	高 中 (職) Senior high (vocational)	專 科 Junior college	大 學 College & university	碩 士 及 以 上 Graduate school and above	
					By metropolitan area
34 829	40 043	7 865	3 474	107	Grand total
11 476	16 462	3 359	1 800	46	Main metropolitan area
5 105	6 946	1 380	907	27	Taipei-Keelung
3 244	4 728	980	212	7	Chungli-Taoyuan
1 396	1 717	308	226	1	Taichung-Changhwa
285	452	103	98	3	Tainan
1 446	2 619	588	357	8	Kaohsiung
790	1 102	202	126	4	Secondary metropolitan area
686	920	157	111	3	Hsinchu
104	182	45	15	1	Chiayi
22 563	22 479	4 304	1 548	57	Non-metropolitan area
					By marital status
34 829	40 043	7 865	3 474	107	Grand total
8 378	18 344	4 963	2 243	50	Unmarried
22 838	19 693	2 683	1 139	49	Married or cohabited
2 444	1 465	154	60	4	Divorced or separated
1 169	541	65	32	4	Widowed
					By working status
34 829	40 043	7 865	3 474	107	Grand total
18 966	21 366	4 511	1 920	76	Holding a job
3 996	1 607	93	20	2	Agriculture
4 820	4 207	521	114	3	Industry
10 150	15 552	3 897	1 786	71	Services
15 863	18 677	3 354	1 554	31	Holding no job
					By long-term care status
34 829	40 043	7 865	3 474	107	Grand total
315	129	24	7	1	Need of long-term care
148	62	11	4	1	Low
70	29	3	3	-	Medium
51	23	4	-	-	High
46	15	6	-	-	Intensive
34 514	39 914	7 841	3 467	106	No need of long-term care

表 4 1 臺閩地區十五歲以上原住民族之婚姻狀況
(1)總計

中華民國 89 年 12 月底

單位：人

	總 計 Grand total	未 婚 Unmarried	已婚或同居 Married or cohabited	離婚或分居 Divorced or separated	喪 偶 Widowed
按 縣 市 別 分 By city/county					
總 計 Grand total	295 540	97 952	161 451	14 749	21 388
臺 灣 地 區 Taiwan Area	294 573	97 171	161 277	14 743	21 382
北 部 地 區 Northern Region	87 743	31 890	48 182	4 316	3 355
臺 北 市 Taipei Municipality	7 110	3 006	3 519	414	171
基 隆 市 Keelung City	4 876	1 805	2 685	224	162
新 竹 市 Hsinchu City	1 391	587	719	59	26
臺 北 縣 Taipei County	25 658	9 409	14 535	1 145	569
宜 蘭 縣 Ilan County	8 845	2 825	4 962	419	639
桃 園 縣 Taoyuan County	28 369	10 818	15 214	1 396	941
新 竹 縣 Hsinchu County	11 494	3 440	6 548	659	847
中 部 地 區 Central Region	39 488	13 094	22 132	1 769	2 493
臺 中 市 Taichung City	3 421	1 451	1 745	170	55
苗 栗 縣 Miaoli County	5 659	1 667	3 259	249	484
臺 中 縣 Taichung Connty	10 134	3 295	5 922	471	446
彰 化 縣 Changhwa County	1 962	641	1 204	76	41
南 投 縣 Nantou County	16 341	4 572	9 538	784	1 447
雲 林 縣 Yunlin County	1 971	1 468	464	19	20
南 部 地 區 Southern Region	64 489	21 878	34 671	2 993	4 947
嘉 義 市 Chiayi City	528	211	287	16	14
臺 南 市 Tainan City	898	366	467	39	26
高 雄 市 Kaohsiung Municipality	6 708	2 995	3 244	298	171
嘉 義 縣 Chiayi County	3 659	1 156	2 051	161	291
臺 南 縣 Tainan County	2 259	1 050	1 082	75	52
高 雄 縣 Kaohsiung County	10 910	4 255	5 535	380	740
屏 東 縣 Pingtung County	39 080	11 527	21 889	2 015	3 649
澎 湖 縣 Penghu County	447	318	116	9	4
東 部 地 區 Eastern Region	102 853	30 309	56 292	5 665	10 587
臺 東 縣 Taitung County	46 296	12 950	25 674	2 479	5 193
花 蓮 縣 Hualien County	56 557	17 359	30 618	3 186	5 394
金 馬 地 區 Kingmen-Matsu Area	967	781	174	6	6
金 門 縣 Kingmen County	585	469	105	5	6
連 江 縣 Lienkiang County	382	312	69	1	-

Table 41 Marital status of indigenous population aged 15 years and over
in Taiwan-Fukien Area-- (1)Grand total(Cont. 1)

At the eid of December, 2000

Unit : Person

	總 計 Grand total	未 婚 Unmarried	已婚或同居 Married or cohabited	離婚或分居 Divorced or separated	喪 偶 Widowed
按 都 會 區 分 By metropolitan area					
總 計 Grand total	295 540	97 952	161 451	14 749	21 388
大 都 會 區 Main metropolitan area	85 773	34 167	45 634	3 825	2 147
臺北基隆都會區 Taipei-Keelung	36 619	13 868	20 140	1 740	871
中壢桃園都會區 Chungli-Taoyuan	23 070	9 391	12 108	1 030	541
臺中彰化都會區 Taichung-Changhwa	9 403	3 619	5 187	407	190
臺南都會區 Tainan	2 319	1 015	1 152	89	63
高雄都會區 Kaohsiung	14 362	6 274	7 047	559	482
次 都 會 區 Secondary metropolitan area	5 203	1 764	3 018	226	195
新竹次都會區 Hsinchu	4 367	1 422	2 579	202	164
嘉義次都會區 Chiayi	836	342	439	24	31
非 都 會 區 Non-metropolitan area	204 564	62 021	112 799	10 698	19 046
按工作狀況分 By working status					
總 計 Grand total	295 540	97 952	161 451	14 749	21 388
有工作 Holding a job	187 734	57 523	112 080	10 387	7 744
農 業 Agriculture	46 555	7 030	32 414	2 589	4 522
工 業 Industry	49 895	16 001	30 204	2 791	899
服務業 Services	91 284	34 492	49 462	5 007	2 323
無工作 Holding no job	107 806	40 429	49 371	4 362	13 644
按長期照護需求分 By long-term care status					
總 計 Grand total	295 540	97 952	161 451	14 749	21 388
需長期照護 Need of long-term care	6 952	1 648	2 705	436	2 163
輕度照護 Low	3 345	788	1 267	230	1 060
中度照護 Medium	1 298	324	518	90	366
重度照護 High	1 204	296	483	51	374
極重度照護 Intensive	1 105	240	437	65	363
不需長期照護 No need of long-term care	288 588	96 304	158 746	14 313	19 225

表 4 1 臺閩地區十五歲以上原住民族之婚姻狀況(續2)
(2)男性

中華民國 89 年 12 月底

單位：人

	總 計 Grand total	未 婚 Unmarried	已婚或同居 Married or cohabited	離婚或分居 Divorced or separated	喪 偶 Widowed
按 縣 市 別 分 By city/county					
總 計 Grand total	148 181	62 037	74 869	7 243	4 032
臺 灣 地 區 Taiwan Area	147 280	61 261	74 750	7 238	4 031
北 部 地 區 Northern Region	43 562	18 778	22 143	1 972	669
臺 北 市 Taipei Municipality	2 923	1 473	1 298	131	21
基 隆 市 Keelung City	2 514	1 117	1 249	110	38
新 竹 市 Hsinchu City	654	342	288	21	3
臺 北 縣 Taipei County	12 861	5 606	6 666	493	96
宜 蘭 縣 Ilan County	4 575	1 904	2 332	219	120
桃 園 縣 Taoyuan County	14 046	6 034	7 153	641	218
新 竹 縣 Hsinchu County	5 989	2 302	3 157	357	173
中 部 地 區 Central Region	19 247	7 665	10 183	855	544
臺 中 市 Taichung City	1 561	815	689	51	6
苗 栗 縣 Miaoli County	2 865	1 071	1 551	131	112
臺 中 縣 Taichung Connty	5 249	2 198	2 753	213	85
彰 化 縣 Changhwa County	897	384	475	28	10
南 投 縣 Nantou County	8 311	2 983	4 574	426	328
雲 林 縣 Yunlin County	364	214	141	6	3
南 部 地 區 Southern Region	32 631	14 432	15 912	1 415	872
嘉 義 市 Chiayi City	210	108	99	3	-
臺 南 市 Tainan City	391	198	181	10	2
高 雄 市 Kaohsiung Municipality	3 635	2 015	1 489	104	27
嘉 義 縣 Chiayi County	1 902	813	963	84	42
臺 南 縣 Tainan County	1 214	713	471	23	7
高 雄 縣 Kaohsiung County	5 659	2 874	2 452	191	142
屏 東 縣 Pingtung County	19 239	7 403	10 190	994	652
澎 湖 縣 Penghu County	381	308	67	6	-
東 部 地 區 Eastern Region	51 840	20 386	26 512	2 996	1 946
臺 東 縣 Taitung County	23 397	8 956	12 119	1 345	977
花 蓮 縣 Hualien County	28 443	11 430	14 393	1 651	969
金 馬 地 區 Kingmen-Matsu Area	901	776	119	5	1
金 門 縣 Kingmen County	536	466	65	4	1
連 江 縣 Lienkiang County	365	310	54	1	-

Table 41 Marital status of indigenous population aged 15 years and over
in Taiwan-Fukien Area-- (2)Male(Cont. 3)

At the eid of December, 2000

Unit : Person

	總 計 Grand total	未 婚 Unmarried	已婚或同居 Married or cohabited	離婚或分居 Divorced or separated	喪 偶 Widowed
按 都 會 區 分 By metropolitan area					
總 計 Grand total	148 181	62 037	74 869	7 243	4 032
大 都 會 區 Main metropolitan area	41 881	19 910	20 117	1 502	352
臺北基隆都會區 Taipei-Keelung	17 751	7 965	8 926	711	149
中壢桃園都會區 Chungli-Taoyuan	11 083	5 053	5 499	420	111
臺中彰化都會區 Taichung-Changhua	4 682	2 205	2 282	165	30
臺南都會區 Tainan	1 075	555	489	24	7
高雄都會區 Kaohsiung	7 290	4 132	2 921	182	55
次 都 會 區 Secondary metropolitan area	2 258	1 010	1 146	76	26
新竹次都會區 Hsinchu	1 858	790	977	69	22
嘉義次都會區 Chiayi	400	220	169	7	4
非 都 會 區 Non-metropolitan area	104 042	41 117	53 606	5 665	3 654
按工作狀況分 By working status					
總 計 Grand total	148 181	62 037	74 869	7 243	4 032
有工作 Holding a job	112 630	41 073	64 228	5 562	1 767
農 業 Agriculture	26 703	6 202	17 684	1 674	1 143
工 業 Industry	35 399	12 978	20 268	1 862	291
服務業 Services	50 528	21 893	26 276	2 026	333
無工作 Holding no job	35 551	20 964	10 641	1 681	2 265
按長期照護需求分 By long-term care status					
總 計 Grand total	148 181	62 037	74 869	7 243	4 032
需長期照護 Need of long-term care	3 465	1 247	1 437	283	498
輕度照護 Low	1 627	600	643	150	234
中度照護 Medium	672	241	274	57	100
重度照護 High	618	223	270	36	89
極重度照護 Intensive	548	183	250	40	75
不需長期照護 No need of long-term care	144 716	60 790	73 432	6 960	3 534

表 4 1 臺閩地區十五歲以上原住民族之婚姻狀況(續4)
(3)女性

中華民國 89 年 12 月底

單位：人

	總 計 Grand total	未 婚 Unmarried	已婚或同居 Married or cohabited	離婚或分居 Divorced or separated	喪 偶 Widowed
按 縣 市 別 分 By city/county					
總 計 Grand total	147 359	35 915	86 582	7 506	17 356
臺 灣 地 區 Taiwan Area	147 293	35 910	86 527	7 505	17 351
北 部 地 區 Northern Region	44 181	13 112	26 039	2 344	2 686
臺 北 市 Taipei Municipality	4 187	1 533	2 221	283	150
基 隆 市 Keelung City	2 362	688	1 436	114	124
新 竹 市 Hsinchu City	737	245	431	38	23
臺 北 縣 Taipei County	12 797	3 803	7 869	652	473
宜 蘭 縣 Ilan County	4 270	921	2 630	200	519
桃 園 縣 Taoyuan County	14 323	4 784	8 061	755	723
新 竹 縣 Hsinchu County	5 505	1 138	3 391	302	674
中 部 地 區 Central Region	20 241	5 429	11 949	914	1 949
臺 中 市 Taichung City	1 860	636	1 056	119	49
苗 栗 縣 Miaoli County	2 794	596	1 708	118	372
臺 中 縣 Taichung Connty	4 885	1 097	3 169	258	361
彰 化 縣 Changhwa County	1 065	257	729	48	31
南 投 縣 Nantou County	8 030	1 589	4 964	358	1 119
雲 林 縣 Yunlin County	1 607	1 254	323	13	17
南 部 地 區 Southern Region	31 858	7 446	18 759	1 578	4 075
嘉 義 市 Chiayi City	318	103	188	13	14
臺 南 市 Tainan City	507	168	286	29	24
高 雄 市 Kaohsiung Municipality	3 073	980	1 755	194	144
嘉 義 縣 Chiayi County	1 757	343	1 088	77	249
臺 南 縣 Tainan County	1 045	337	611	52	45
高 雄 縣 Kaohsiung County	5 251	1 381	3 083	189	598
屏 東 縣 Pingtung County	19 841	4 124	11 699	1 021	2 997
澎 湖 縣 Penghu County	66	10	49	3	4
東 部 地 區 Eastern Region	51 013	9 923	29 780	2 669	8 641
臺 東 縣 Taitung County	22 899	3 994	13 555	1 134	4 216
花 蓮 縣 Hualien County	28 114	5 929	16 225	1 535	4 425
金 馬 地 區 Kingmen-Matsu Area	66	5	55	1	5
金 門 縣 Kingmen County	49	3	40	1	5
連 江 縣 Lienkiang County	17	2	15	-	-

Table 41 Marital status of indigenous population aged 15 years and over
in Taiwan-Fukien Area-- (3)Female(Cont.)

At the eid of December, 2000

Unit : Person

	總 計 Grand total	未 婚 Unmarried	已婚或同居 Married or cohabited	離婚或分居 Divorced or separated	喪 偶 Widowed
按 都 會 區 分 By metropolitan area					
總 計 Grand total	147 359	35 915	86 582	7 506	17 356
大 都 會 區 Main metropolitan area	43 892	14 257	25 517	2 323	1 795
臺北基隆都會區 Taipei-Keelung	18 868	5 903	11 214	1 029	722
中壢桃園都會區 Chungli-Taoyuan	11 987	4 338	6 609	610	430
臺中彰化都會區 Taichung-Changhwa	4 721	1 414	2 905	242	160
臺南都會區 Tainan	1 244	460	663	65	56
高雄都會區 Kaohsiung	7 072	2 142	4 126	377	427
次 都 會 區 Secondary metropolitan area	2 945	754	1 872	150	169
新竹次都會區 Hsinchu	2 509	632	1 602	133	142
嘉義次都會區 Chiayi	436	122	270	17	27
非 都 會 區 Non-metropolitan area	100 522	20 904	59 193	5 033	15 392
按工作狀況分 By working status					
總 計 Grand total	147 359	35 915	86 582	7 506	17 356
有工作 Holding a job	75 104	16 450	47 852	4 825	5 977
農 業 Agriculture	19 852	828	14 730	915	3 379
工 業 Industry	14 496	3 023	9 936	929	608
服務業 Services	40 756	12 599	23 186	2 981	1 990
無工作 Holding no job	72 255	19 465	38 730	2 681	11 379
按長期照護需求分 By long-term care status					
總 計 Grand total	147 359	35 915	86 582	7 506	17 356
需長期照護 Need of long-term care	3 487	401	1 268	153	1 665
輕度照護 Low	1 718	188	624	80	826
中度照護 Medium	626	83	244	33	266
重度照護 High	586	73	213	15	285
極重度照護 Intensive	557	57	187	25	288
不需長期照護 No need of long-term care	143 872	35 514	85 314	7 353	15 691

表 4 2 臺閩地區十五歲以上原住民族之工作狀況
(1)總計

中華民國 89 年 12 月底

單位：人

	總 計 Grand total	有 工 作 Holding a job			無 工 作 Holding no job	
		小 計 Sub-total	農 業 Agriculture	工 業 Industry		服 務 業 Services
按 縣 市 別 分 By city/county						
總 計 Grand total	295 540	187 734	46 555	49 895	91 284	107 806
臺 灣 地 區 Taiwan Area	294 573	186 815	46 553	49 858	90 404	107 758
北 部 地 區 Northern Region	87 743	56 558	5 344	20 664	30 550	31 185
臺 北 市 Taipei Municipality	7 110	4 494	22	510	3 962	2 616
基 隆 市 Keelung City	4 876	3 058	73	916	2 069	1 818
新 竹 市 Hsinchu City	1 391	859	39	340	480	532
臺 北 縣 Taipei County	25 658	16 845	123	6 966	9 756	8 813
宜 蘭 縣 Ilan County	8 845	5 048	1 563	759	2 726	3 797
桃 園 縣 Taoyuan County	28 369	18 371	1 137	8 954	8 280	9 998
新 竹 縣 Hsinchu County	11 494	7 883	2 387	2 219	3 277	3 611
中 部 地 區 Central Region	39 488	26 432	9 829	6 156	10 447	13 056
臺 中 市 Taichung City	3 421	2 131	45	553	1 533	1 290
苗 栗 縣 Miaoli County	5 659	4 102	1 767	992	1 343	1 557
臺 中 縣 Taichung County	10 134	7 051	1 177	2 500	3 374	3 083
彰 化 縣 Changhwa County	1 962	1 277	49	694	534	685
南 投 縣 Nantou County	16 341	11 421	6 728	1 280	3 413	4 920
雲 林 縣 Yunlin County	1 971	450	63	137	250	1 521
南 部 地 區 Southern Region	64 489	41 474	11 219	9 259	20 996	23 015
嘉 義 市 Chiayi City	528	307	12	64	231	221
臺 南 市 Tainan City	898	549	3	162	384	349
高 雄 市 Kaohsiung Municipality	6 708	4 396	97	1 055	3 244	2 312
嘉 義 縣 Chiayi County	3 659	2 818	1 492	276	1 050	841
臺 南 縣 Tainan County	2 259	1 463	25	536	902	796
高 雄 縣 Kaohsiung County	10 910	7 085	1 922	1 341	3 822	3 825
屏 東 縣 Pingtung County	39 080	24 461	7 666	5 822	10 973	14 619
澎 湖 縣 Penghu County	447	395	2	3	390	52
東 部 地 區 Eastern Region	102 853	62 351	20 161	13 779	28 411	40 502
臺 東 縣 Taitung County	46 296	29 706	12 321	5 476	11 909	16 590
花 蓮 縣 Hualien County	56 557	32 645	7 840	8 303	16 502	23 912
金 馬 地 區 Kingmen-Matsu Area	967	919	2	37	880	48
金 門 縣 Kingmen County	585	545	2	11	532	40
連 江 縣 Lienkiang County	382	374	-	26	348	8

**Table 42 Working status of indigenous population aged 15 years and over
in Taiwan-Fukien Area -- (1)Grand total(Cont. 1)**

At the eid of December, 2000

Unit : Person

	總 計 Grand total	有 工 作 Holding a job			無 工 作 Holding no job	
		小 計 Sub-total	農 業 Agriculture	工 業 Industry		服 務 業 Services
按 都 會 區 分 By metropolitan area						
總 計 Grand total	295 540	187 734	46 555	49 895	91 284	107 806
大 都 會 區 Main metropolitan area	85 773	55 524	694	21 086	33 744	30 249
臺北基隆都會區 Taipei-Keelung	36 619	23 691	208	7 991	15 492	12 928
中壢桃園都會區 Chungli-Taoyuan	23 070	15 163	155	8 029	6 979	7 907
臺中彰化都會區 Taichung-Changhwa	9 403	6 245	83	2 599	3 563	3 158
臺南都會區 Tainan	2 319	1 379	15	497	867	940
高雄都會區 Kaohsiung	14 362	9 046	233	1 970	6 843	5 316
次 都 會 區 Secondary metropolitan area	5 203	3 334	177	1 297	1 860	1 869
新竹次都會區 Hsinchu	4 367	2 787	135	1 197	1 455	1 580
嘉義次都會區 Chiayi	836	547	42	100	405	289
非 都 會 區 Non-metropolitan area	204 564	128 876	45 684	27 512	55 680	75 688

表 4 2 臺閩地區十五歲以上原住民族之工作狀況(續2)
(2)男性

中華民國 89 年 12 月底

單位：人

	總 計 Grand total	有 工 作 Holding a job			無 工 作 Holding no job	
		小 計 Sub-total	農 業 Agriculture	工 業 Industry		服 務 業 Services
按 縣 市 別 分 By city/county						
總 計 Grand total	148 181	112 630	26 703	35 399	50 528	35 551
臺 灣 地 區 Taiwan Area	147 280	111 736	26 702	35 363	49 671	35 544
北 部 地 區 Northern Region	43 562	33 693	3 707	12 909	17 077	9 869
臺 北 市 Taipei Municipality	2 923	2 171	10	341	1 820	752
基 隆 市 Keelung City	2 514	1 969	59	654	1 256	545
新 竹 市 Hsinchu City	654	471	33	175	263	183
臺 北 縣 Taipei County	12 861	9 680	84	4 409	5 187	3 181
宜 蘭 縣 Ilan County	4 575	3 465	1 111	602	1 752	1 110
桃 園 縣 Taoyuan County	14 046	11 187	843	5 380	4 964	2 859
新 竹 縣 Hsinchu County	5 989	4 750	1 567	1 348	1 835	1 239
中 部 地 區 Central Region	19 247	15 419	5 651	4 130	5 638	3 828
臺 中 市 Taichung City	1 561	1 141	26	383	732	420
苗 栗 縣 Miaoli County	2 865	2 398	1 042	648	708	467
臺 中 縣 Taichung County	5 249	4 367	664	1 604	2 099	882
彰 化 縣 Changhua County	897	681	24	403	254	216
南 投 縣 Nantou County	8 311	6 639	3 878	1 006	1 755	1 672
雲 林 縣 Yunlin County	364	193	17	86	90	171
南 部 地 區 Southern Region	32 631	25 156	6 192	6 802	12 162	7 475
嘉 義 市 Chiayi City	210	140	6	39	95	70
臺 南 市 Tainan City	391	297	1	103	193	94
高 雄 市 Kaohsiung Municipality	3 635	2 945	79	697	2 169	690
嘉 義 縣 Chiayi County	1 902	1 637	860	209	568	265
臺 南 縣 Tainan County	1 214	964	9	317	638	250
高 雄 縣 Kaohsiung County	5 659	4 435	1 093	934	2 408	1 224
屏 東 縣 Pingtung County	19 239	14 363	4 143	4 500	5 720	4 876
澎 湖 縣 Penghu County	381	375	1	3	371	6
東 部 地 區 Eastern Region	51 840	37 468	11 152	11 522	14 794	14 372
臺 東 縣 Taitung County	23 397	17 376	6 529	4 468	6 379	6 021
花 蓮 縣 Hualien County	28 443	20 092	4 623	7 054	8 415	8 351
金 馬 地 區 Kingmen-Matsu Area	901	894	1	36	857	7
金 門 縣 Kingmen County	536	530	1	11	518	6
連 江 縣 Lienkiang County	365	364	-	25	339	1

Table 42 Working status of indigenous population aged 15 years and over
in Taiwan-Fukien Area -- (2)Male(Cont. 3)

At the eid of December, 2000

Unit : Person

	總 計 Grand total	有 工 作 Holding a job			無 工 作 Holding no job	
		小 計 Sub-total	農 業 Agriculture	工 業 Industry		服 務 業 Services
按 都 會 區 分 By metropolitan area						
總 計 Grand total	148 181	112 630	26 703	35 399	50 528	35 551
大 都 會 區 Main metropolitan area	41 881	32 584	425	13 070	19 089	9 297
臺北基隆都會區 Taipei-Keelung	17 751	13 382	146	5 139	8 097	4 369
中壢桃園都會區 Chungli-Taoyuan	11 083	8 926	79	4 705	4 142	2 157
臺中彰化都會區 Taichung-Changhwa	4 682	3 727	51	1 691	1 985	955
臺南都會區 Tainan	1 075	798	6	288	504	277
高雄都會區 Kaohsiung	7 290	5 751	143	1 247	4 361	1 539
次 都 會 區 Secondary metropolitan area	2 258	1 702	104	620	978	556
新竹次都會區 Hsinchu	1 858	1 389	84	553	752	469
嘉義次都會區 Chiayi	400	313	20	67	226	87
非 都 會 區 Non-metropolitan area	104 042	78 344	26 174	21 709	30 461	25 698

表 4 2 臺閩地區十五歲以上原住民族之工作狀況(續4)
(3)女性

中華民國 89 年 12 月底

單位：人

	總 計 Grand total	有 工 作 Holding a job			無 工 作 Holding no job	
		小 計 Sub-total	農 業 Agriculture	工 業 Industry		服 務 業 Services
按 縣 市 別 分 By city/county						
總 計 Grand total	147 359	75 104	19 852	14 496	40 756	72 255
臺 灣 地 區 Taiwan Area	147 293	75 079	19 851	14 495	40 733	72 214
北 部 地 區 Northern Region	44 181	22 865	1 637	7 755	13 473	21 316
臺 北 市 Taipei Municipality	4 187	2 323	12	169	2 142	1 864
基 隆 市 Keelung City	2 362	1 089	14	262	813	1 273
新 竹 市 Hsinchu City	737	388	6	165	217	349
臺 北 縣 Taipei County	12 797	7 165	39	2 557	4 569	5 632
宜 蘭 縣 Ilan County	4 270	1 583	452	157	974	2 687
桃 園 縣 Taoyuan County	14 323	7 184	294	3 574	3 316	7 139
新 竹 縣 Hsinchu County	5 505	3 133	820	871	1 442	2 372
中 部 地 區 Central Region	20 241	11 013	4 178	2 026	4 809	9 228
臺 中 市 Taichung City	1 860	990	19	170	801	870
苗 栗 縣 Miaoli County	2 794	1 704	725	344	635	1 090
臺 中 縣 Taichung County	4 885	2 684	513	896	1 275	2 201
彰 化 縣 Changhwa County	1 065	596	25	291	280	469
南 投 縣 Nantou County	8 030	4 782	2 850	274	1 658	3 248
雲 林 縣 Yunlin County	1 607	257	46	51	160	1 350
南 部 地 區 Southern Region	31 858	16 318	5 027	2 457	8 834	15 540
嘉 義 市 Chiayi City	318	167	6	25	136	151
臺 南 市 Tainan City	507	252	2	59	191	255
高 雄 市 Kaohsiung Municipality	3 073	1 451	18	358	1 075	1 622
嘉 義 縣 Chiayi County	1 757	1 181	632	67	482	576
臺 南 縣 Tainan County	1 045	499	16	219	264	546
高 雄 縣 Kaohsiung County	5 251	2 650	829	407	1 414	2 601
屏 東 縣 Pingtung County	19 841	10 098	3 523	1 322	5 253	9 743
澎 湖 縣 Penghu County	66	20	1	-	19	46
東 部 地 區 Eastern Region	51 013	24 883	9 009	2 257	13 617	26 130
臺 東 縣 Taitung County	22 899	12 330	5 792	1 008	5 530	10 569
花 蓮 縣 Hualien County	28 114	12 553	3 217	1 249	8 087	15 561
金 馬 地 區 Kingmen-Matsu Area	66	25	1	1	23	41
金 門 縣 Kingmen County	49	15	1	-	14	34
連 江 縣 Lienkiang County	17	10	-	1	9	7

Table 42 Working status of indigenous population aged 15 years and over
in Taiwan-Fukien Area -- (3)Female(Cont.)

At the eid of December, 2000

Unit : Person

	總 計 Grand total	有 工 作 Holding a job			無 工 作 Holding no job	
		小 計 Sub-total	農 業 Agriculture	工 業 Industry		服 務 業 Services
按 都 會 區 分 By metropolitan area						
總 計 Grand total	147 359	75 104	19 852	14 496	40 756	72 255
大 都 會 區 Main metropolitan area	43 892	22 940	269	8 016	14 655	20 952
臺北基隆都會區 Taipei-Keelung	18 868	10 309	62	2 852	7 395	8 559
中壢桃園都會區 Chungli-Taoyuan	11 987	6 237	76	3 324	2 837	5 750
臺中彰化都會區 Taichung-Changhwa	4 721	2 518	32	908	1 578	2 203
臺南都會區 Tainan	1 244	581	9	209	363	663
高雄都會區 Kaohsiung	7 072	3 295	90	723	2 482	3 777
次 都 會 區 Secondary metropolitan area	2 945	1 632	73	677	882	1 313
新竹次都會區 Hsinchu	2 509	1 398	51	644	703	1 111
嘉義次都會區 Chiayi	436	234	22	33	179	202
非 都 會 區 Non-metropolitan area	100 522	50 532	19 510	5 803	25 219	49 990

表 4 3 臺閩地區五歲以上人口五年前居住地按現在居住地區分
(1)總計

中華民國 89 年 12 月底

單位：人

	總 計 Grand total	臺 灣 地 區			
		合 計 Total	北 部 地 區		
			小 計 Sub-total	臺 北 市 Taipei Municipality	基 隆 市 Keelung City
按現在居住地區分					
總 計	20 509 298	20 320 023	8 957 951	2 517 547	352 914
臺灣地區	20 438 503	20 288 344	8 943 659	2 514 576	352 381
北部地區	9 012 051	8 922 745	8 690 253	2 444 305	345 307
臺北市	2 429 032	2 392 506	2 342 283	2 240 044	5 970
基隆市	360 479	358 332	351 623	10 629	324 538
新竹市	357 986	354 387	339 655	4 786	509
臺北縣	3 440 727	3 412 673	3 327 604	147 463	9 377
宜蘭縣	410 755	408 891	402 112	6 613	1 085
桃園縣	1 609 639	1 595 345	1 538 728	30 082	3 315
新竹縣	403 433	400 611	388 248	4 688	513
中部地區	5 015 887	4 986 903	119 453	31 034	3 063
臺中市	908 462	899 985	25 844	10 051	872
苗栗縣	488 693	485 826	17 862	3 224	401
臺中縣	1 378 629	1 371 593	23 747	6 117	893
彰化縣	1 145 608	1 141 039	18 092	4 933	353
南投縣	449 518	446 767	6 908	1 961	163
雲林縣	644 977	641 693	27 000	4 748	381
南部地區	5 916 399	5 887 330	110 472	34 342	3 229
嘉義市	246 915	245 683	4 524	1 801	85
臺南市	678 646	675 532	7 916	3 324	231
高雄市	1 388 879	1 381 270	23 095	8 567	983
嘉義縣	509 833	506 753	18 332	4 193	311
臺南縣	1 034 643	1 030 388	19 626	5 739	495
高雄縣	1 169 398	1 163 911	18 331	5 660	597
屏東縣	809 833	805 988	14 199	4 010	342
澎湖縣	78 252	77 805	4 449	1 048	185
東部地區	494 166	491 366	23 481	4 895	782
臺東縣	190 303	189 362	6 724	1 296	200
花蓮縣	303 863	302 004	16 757	3 599	582
金馬地區	70 795	31 679	14 292	2 971	533
金門縣	53 469	18 478	8 036	1 703	254
連江縣	17 326	13 201	6 256	1 268	279

註：本表未含透過行政院勞工委員會引進之外籍勞工。

Table 43 Place of residence 5 years ago for population aged 5 years and over by present place of residence in Taiwan-Fukien Area -- (1)Grand total

At the end of December, 2000

Unit : Person

Taiwan Area							
Northern Region					小 計 Sub-total		
新 竹 市 Hsinchu City	臺 北 縣 Taipei County	宜 蘭 縣 Ilan County	桃 園 縣 Taoyuan County	新 竹 縣 Hsinchu County			
343 973	3 423 302	406 420	1 521 953	391 842	5 008 787	Grand total	
343 512	3 417 117	405 697	1 519 131	391 245	5 000 923	Taiwan Area	
334 001	3 307 061	398 342	1 480 172	381 065	112 362	Northern Region	
2 003	76 004	4 183	11 569	2 510	23 195	Taipei Municipality	
226	13 373	1 019	1 530	308	2 821	Keelung City	
320 516	4 677	485	3 732	4 950	8 915	Hsinchu City	
2 240	3 133 661	8 326	22 842	3 695	40 388	Taipei County	
294	10 659	380 463	2 557	441	2 658	Ilan County	
2 544	61 425	3 354	1 430 211	7 797	26 638	Taoyuan County	
6 178	7 262	512	7 731	361 364	7 747	Hsinchu County	
5 238	54 891	2 295	17 532	5 400	4 808 967	Central Region	
908	9 133	731	3 171	978	857 573	Taichung City	
2 141	5 913	205	4 118	1 860	464 903	Miaoli County	
1 079	9 652	662	4 038	1 306	1 332 155	Taichung County	
478	9 214	310	2 317	487	1 114 770	Changhua County	
228	3 111	134	1 022	289	436 215	Nantou County	
404	17 868	253	2 866	480	603 351	Yunlin County	
3 865	44 840	2 897	17 191	4 108	73 287	Southern Region	
207	1 673	69	601	88	4 353	Chiayi City	
385	2 511	182	1 002	281	4 585	Tainan City	
823	7 912	873	3 161	776	12 433	Kaohsiung Municipality	
436	9 990	279	2 660	463	13 839	Chiayi County	
784	8 501	406	2 968	733	13 930	Tainan County	
616	6 638	573	3 251	996	13 371	Kaohsiung County	
438	5 793	305	2 728	583	7 893	Pingtung County	
176	1 822	210	820	188	2 883	Penghu County	
408	10 325	2 163	4 236	672	6 307	Eastern Region	
105	3 216	310	1 421	176	2 439	Taitung County	
303	7 109	1 853	2 815	496	3 868	Hualien County	
461	6 185	723	2 822	597	7 864	Kingmen-Matsu Area	
276	3 512	405	1 562	324	4 680	Kingmen County	
185	2 673	318	1 260	273	3 184	Lienkiang County	

Note : This table does not include foreign labors introduced by Council of Labor Affairs, Executive Yuan.

表 4 3 臺閩地區五歲以上人口五年前居住地按現在居住地區分(續1)
(1)總計

中華民國 89 年 12 月底

單位：人

	臺 灣 地 區					
	中 部 地 區			Central Region		
	臺 中 市 Taichung City	苗 栗 縣 Miaoli County	臺 中 縣 Taichung County	彰 化 縣 Changhwa County	南 投 縣 Nantou County	雲 林 縣 Yunlin County
按現在居住地區分						
總 計	885 919	489 864	1 376 349	1 162 218	459 293	635 144
臺灣地區	884 761	489 112	1 374 117	1 160 078	458 825	634 030
北部地區	19 879	20 205	24 205	20 227	9 786	18 060
臺北市	5 802	2 647	5 093	4 392	2 046	3 215
基隆市	647	340	719	481	295	339
新竹市	1 526	3 239	1 629	1 249	533	739
臺北縣	6 551	4 809	8 078	7 857	3 693	9 400
宜蘭縣	554	328	819	482	233	242
桃園縣	3 595	6 159	6 201	4 576	2 461	3 646
新竹縣	1 204	2 683	1 666	1 190	525	479
中部地區	846 929	464 730	1 328 821	1 125 166	442 697	600 624
臺中市	799 400	2 688	30 594	12 491	8 389	4 011
苗栗縣	2 157	456 072	4 497	1 177	533	467
臺中縣	29 091	4 517	1 275 453	11 181	7 860	4 053
彰化縣	7 527	681	7 683	1 093 549	2 965	2 365
南投縣	4 602	367	5 990	3 015	421 219	1 022
雲林縣	4 152	405	4 604	3 753	1 731	588 706
南部地區	16 658	3 686	18 756	13 680	5 743	14 764
嘉義市	951	121	618	558	229	1 876
臺南市	1 280	238	1 012	862	382	811
高雄市	3 103	759	2 981	2 381	1 089	2 120
嘉義縣	2 859	440	3 228	2 339	949	4 024
臺南縣	3 151	638	3 556	2 894	1 187	2 504
高雄縣	2 816	816	3 713	2 648	1 145	2 233
屏東縣	1 972	450	2 772	1 318	568	813
澎湖縣	526	224	876	680	194	383
東部地區	1 295	491	2 335	1 005	599	582
臺東縣	532	145	965	393	190	214
花蓮縣	763	346	1 370	612	409	368
金馬地區	1 158	752	2 232	2 140	468	1 114
金門縣	715	435	1 326	1 230	293	681
連江縣	443	317	906	910	175	433

註：本表未含透過行政院勞工委員會引進之外籍勞工。

Table 43 Place of residence 5 years ago for population aged 5 years and over by present place of residence in Taiwan-Fukien Area -- (1)Grand total(Cont. 1)

At the end of December, 2000

Unit : Person

Taiwan Area						
南部地區			Southern Region			
小計 Sub-total	嘉義市 Chiayi City	臺南市 Tainan City	高雄市 Kaohsiung Municipality	嘉義縣 Chiayi County	臺南縣 Tainan County	
5 862 631	246 256	689 170	1 384 902	496 814	1 008 261	By present place
5 853 933	245 949	688 215	1 382 906	496 081	1 006 794	Grand total
96 686	4 819	9 219	20 546	13 108	15 187	Taiwan Area
23 184	1 331	2 626	5 909	2 460	3 470	Northern Region
3 032	104	305	929	256	372	Taipei Municipality
5 191	314	704	1 136	503	878	Keelung City
35 423	1 917	3 108	7 005	6 087	5 597	Hsinchu City
2 579	64	225	731	214	354	Taipei County
23 362	930	1 823	4 079	3 093	3 837	Ilan County
3 915	159	428	757	495	679	Taoyuan County
52 754	4 059	4 574	9 805	8 814	8 815	Hsinchu County
15 035	1 094	1 495	3 143	2 172	2 480	Central Region
2 601	95	255	444	341	462	Taichung City
13 590	757	1 153	2 307	2 076	2 254	Miaoli County
7 428	403	661	1 453	1 113	1 389	Taichung County
3 257	181	302	532	506	679	Changhua County
10 843	1 529	708	1 926	2 606	1 551	Nantou County
5 694 653	236 881	673 789	1 350 218	473 588	981 601	Yunlin County
236 613	225 602	548	823	7 410	1 338	Southern Region
662 505	547	633 316	3 421	1 109	17 100	Chiayi City
1 343 114	1 045	4 106	1 277 038	2 446	6 506	Tainan City
474 011	6 382	1 763	3 433	454 867	3 766	Kaohsiung Municipality
995 590	1 770	25 847	9 531	4 105	941 019	Chiayi County
1 130 076	970	5 940	43 697	2 482	8 217	Tainan County
782 585	421	1 676	10 324	876	2 878	Kaohsiung County
70 159	144	593	1 951	293	777	Pingtung County
9 840	190	633	2 337	571	1 191	Penghu County
5 451	63	319	1 372	246	615	Eastern Region
4 389	127	314	965	325	576	Taitung County
8 698	307	955	1 996	733	1 467	Hualien County
5 274	183	598	1 238	432	903	Kingmen-Matsu Area
3 424	124	357	758	301	564	Kingmen County
						Lienkiang County

Note : This table does not include foreign labors introduced by Council of Labor Affairs, Executive Yuan.

表 4 3 臺閩地區五歲以上人口五年前居住地按現在居住地區分(續2)
(1)總計

中華民國 89 年 12 月底

單位：人

	臺 灣 地 區					
	南 部 地 區 Southern Region			東 部 地 區 Eastern Region		
	高 雄 縣 Kaohsiung County	屏 東 縣 Pingtung County	澎 湖 縣 Penghu County	小 計 Sub-total	臺 東 縣 Taitung County	花 蓮 縣 Hualien County
按現在居住地區分						
總 計	1 154 770	812 225	70 233	490 654	192 538	298 116
臺灣地區	1 152 783	811 007	70 198	489 829	192 197	297 632
北部地區	17 139	14 709	1 959	23 444	9 057	14 387
臺北市	3 859	3 081	448	3 844	1 414	2 430
基隆市	510	448	108	856	315	541
新竹市	946	636	74	626	209	417
臺北縣	5 869	5 182	658	9 258	3 724	5 534
宜蘭縣	558	345	88	1 542	398	1 144
桃園縣	4 673	4 410	517	6 617	2 759	3 858
新竹縣	724	607	66	701	238	463
中部地區	9 338	6 594	755	5 729	2 735	2 994
臺中市	2 468	1 910	273	1 533	706	827
苗栗縣	553	421	30	460	201	259
臺中縣	2 553	2 229	261	2 101	1 049	1 052
彰化縣	1 391	928	90	749	394	355
南投縣	588	435	34	387	165	222
雲林縣	1 785	671	67	499	220	279
南部地區	1 123 436	787 771	67 369	8 918	5 076	3 842
嘉義市	611	261	20	193	96	97
臺南市	5 281	1 511	220	526	311	215
高雄市	37 596	12 944	1 433	2 628	1 564	1 064
嘉義縣	2 806	893	101	571	246	325
臺南縣	9 513	3 532	273	1 242	697	545
高雄縣	1 056 970	10 847	953	2 133	1 178	955
屏東縣	9 241	757 002	167	1 311	833	478
澎湖縣	1 418	781	64 202	314	151	163
東部地區	2 870	1 933	115	451 738	175 329	276 409
臺東縣	1 620	1 174	42	174 748	173 441	1 307
花蓮縣	1 250	759	73	276 990	1 888	275 102
金馬地區	1 987	1 218	35	825	341	484
金門縣	1 195	707	18	488	198	290
連江縣	792	511	17	337	143	194

註：本表未含透過行政院勞工委員會引進之外籍勞工。

Table 43 Place of residence 5 years ago for population aged 5 years and over by present place of residence in Taiwan-Fukien Area -- (1)Grand total(Cont. 2)

At the end of December, 2000

Unit : Person

金馬地區 Kingmen-Matsu Area			大陸地區 The Chinese Mainland	國外地區 Overseas	
合計 Total	金門縣 Kingmen County	連江縣 Lienkiang County			
43 698	38 438	5 260	25 691	119 886	By present place
5 091	3 699	1 392	25 402	119 666	Taiwan Area
3 097	2 193	904	13 892	72 317	Northern Region
466	302	164	3 037	33 023	Taipei Municipality
83	48	35	540	1 524	Keelung City
101	72	29	341	3 157	Hsinchu City
1 406	1 091	315	5 824	20 824	Taipei County
71	55	16	370	1 423	Ilan County
878	555	323	3 463	9 953	Taoyuan County
92	70	22	317	2 413	Hsinchu County
702	530	172	5 106	23 176	Central Region
196	157	39	852	7 429	Taichung City
45	29	16	710	2 112	Miaoli County
202	162	40	1 691	5 143	Taichung County
122	92	30	787	3 660	Changhua County
48	31	17	437	2 266	Nantou County
89	59	30	629	2 566	Yunlin County
1 126	855	271	5 857	22 086	Southern Region
34	25	9	204	994	Chiayi City
63	41	22	481	2 570	Tainan City
278	229	49	1 345	5 986	Kaohsiung Municipality
135	103	32	580	2 365	Chiayi County
193	140	53	1 115	2 947	Tainan County
283	208	75	1 354	3 850	Kaohsiung County
94	71	23	674	3 077	Pingtung County
46	38	8	104	297	Penghu County
166	121	45	547	2 087	Eastern Region
33	24	9	218	690	Taitung County
133	97	36	329	1 397	Hualien County
38 607	34 739	3 868	289	220	Kingmen-Matsu Area
34 728	34 722	6	77	186	Kingmen County
3 879	17	3 862	212	34	Lienkiang County

Note : This table does not include foreign labors introduced by Council of Labor Affairs, Executive Yuan.

表 4 3 臺閩地區五歲以上人口五年前居住地按現在居住地區分(續3)
(2)男性

中華民國 89 年 12 月底

單位：人

	總 計 Grand total	臺 灣 地 區			
		合 計 Total	北 部 地 區		
			小 計 Sub-total	臺 北 市 Taipei Municipality	基 隆 市 Keelung City
按現在居住地區分					
總 計	10 450 841	10 377 624	4 548 205	1 241 766	181 792
臺灣地區	10 400 194	10 346 935	4 534 611	1 238 883	181 267
北部地區	4 544 940	4 509 334	4 380 363	1 199 479	176 989
臺北市	1 186 072	1 169 338	1 143 822	1 094 384	2 898
基隆市	184 713	184 092	179 998	5 362	165 976
新竹市	185 899	184 115	176 134	2 655	324
臺北縣	1 722 063	1 712 241	1 668 048	71 921	4 552
宜蘭縣	214 092	213 629	209 091	4 489	756
桃園縣	838 157	832 857	798 074	17 489	2 121
新竹縣	213 944	213 062	205 196	3 179	362
中部地區	2 555 752	2 547 287	70 067	16 821	1 693
臺中市	445 863	441 832	13 068	4 983	436
苗栗縣	252 207	251 606	10 653	1 810	224
臺中縣	707 737	706 022	15 277	3 743	529
彰化縣	583 632	582 703	10 429	2 688	190
南投縣	231 257	230 740	3 920	1 036	91
雲林縣	335 056	334 384	16 720	2 561	223
南部地區	3 035 168	3 026 942	69 138	19 652	2 111
嘉義市	121 431	121 045	2 351	900	44
臺南市	336 483	335 332	4 185	1 692	123
高雄市	698 000	695 163	13 971	4 633	665
嘉義縣	269 598	268 955	11 453	2 440	190
臺南縣	532 774	531 866	11 876	3 210	285
高雄縣	611 461	610 032	12 361	3 607	401
屏東縣	419 108	418 329	8 809	2 230	233
澎湖縣	46 313	46 220	4 132	940	170
東部地區	264 334	263 372	15 043	2 931	474
臺東縣	103 618	103 413	4 270	748	120
花蓮縣	160 716	159 959	10 773	2 183	354
金馬地區	50 647	30 689	13 594	2 883	525
金門縣	35 418	17 751	7 542	1 645	253
連江縣	15 229	12 938	6 052	1 238	272

註：本表未含透過行政院勞工委員會引進之外籍勞工。

Table 43 Place of residence 5 years ago for population aged 5 years and over by present place of residence in Taiwan-Fukien Area -- (2)Male(Cont. 3)

At the end of December, 2000

Unit : Person

Taiwan Area						
Northern Region						
新竹市 Hsinchu City	臺北縣 Taipei County	宜蘭縣 Ilan County	桃園縣 Taoyuan County	新竹縣 Hsinchu County	小計 Sub-total	
179 364	1 741 057	209 114	789 484	205 628	2 565 406	By present place
178 907	1 735 281	208 402	786 834	205 037	2 557 666	Grand total
172 959	1 666 681	203 766	761 789	198 700	61 985	Taiwan Area
1 101	36 263	1 969	5 859	1 348	11 755	Northern Region
135	6 910	539	879	197	1 656	Taipei Municipality
165 509	2 790	276	2 306	2 274	4 778	Keelung City
1 276	1 572 227	4 284	11 751	2 037	20 732	Hsinchu City
215	7 152	194 295	1 858	326	1 715	Taipei County
1 593	36 147	2 071	734 410	4 243	16 359	Ilan County
3 130	5 192	332	4 726	188 275	4 990	Taoyuan County
3 069	33 170	1 208	10 890	3 216	2 445 468	Hsinchu County
466	4 617	373	1 694	499	420 338	Central Region
1 162	3 594	99	2 700	1 064	239 220	Taichung City
778	6 220	405	2 684	918	681 456	Miaoli County
271	5 474	147	1 396	263	568 027	Taichung County
144	1 811	61	608	169	224 751	Changhua County
248	11 454	123	1 808	303	311 676	Nantou County
2 598	28 860	1 857	11 377	2 683	46 266	Yunlin County
126	868	40	325	48	2 013	Southern Region
219	1 357	93	544	157	2 422	Chiayi City
528	4 988	589	2 053	515	7 701	Tainan City
285	6 369	161	1 710	298	9 067	Kaohsiung Municipality
528	5 353	200	1 851	449	7 954	Chiayi County
466	4 531	391	2 321	644	9 463	Tainan County
282	3 696	186	1 795	387	4 944	Kaohsiung County
164	1 698	197	778	185	2 702	Pingtung County
281	6 570	1 571	2 778	438	3 947	Penghu County
70	2 048	225	937	122	1 529	Eastern Region
211	4 522	1 346	1 841	316	2 418	Taitung County
457	5 776	712	2 650	591	7 740	Hualien County
272	3 193	397	1 462	320	4 582	Kingmen-Matsu Area
185	2 583	315	1 188	271	3 158	Kingmen County
						Lienkiang County

Note : This table does not include foreign labors introduced by Council of Labor Affairs, Executive Yuan.

表 4 3 臺閩地區五歲以上人口五年前居住地按現在居住地區分(續4)
(2)男性

中華民國 89 年 12 月底

單位：人

	臺 灣 地 區					
	中 部 地 區			Central Region		
	臺 中 市 Taichung City	苗 栗 縣 Miaoli County	臺 中 縣 Taichung County	彰 化 縣 Changhwa County	南 投 縣 Nantou County	雲 林 縣 Yunlin County
按現在居住地區分						
總 計	439 999	253 450	707 484	597 404	237 309	329 760
臺灣地區	438 877	252 706	705 296	595 280	236 851	328 656
北部地區	10 747	11 104	14 019	11 468	5 163	9 484
臺北市	2 895	1 359	2 676	2 231	1 006	1 588
基隆市	377	205	431	299	150	194
新竹市	877	1 561	917	739	294	390
臺北縣	3 252	2 501	4 237	4 033	1 884	4 825
宜蘭縣	350	226	550	320	118	151
桃園縣	2 216	3 691	4 047	2 956	1 408	2 041
新竹縣	780	1 561	1 161	890	303	295
中部地區	417 398	238 851	677 204	574 167	227 845	310 003
臺中市	392 963	1 333	14 218	5 859	4 060	1 905
苗栗縣	1 209	234 221	2 468	747	302	273
臺中縣	14 661	2 567	650 413	6 978	4 426	2 411
彰化縣	3 950	324	4 032	557 243	1 360	1 118
南投縣	2 364	201	3 290	1 562	216 779	555
雲林縣	2 251	205	2 783	1 778	918	303 741
南部地區	9 955	2 443	12 554	8 996	3 510	8 808
嘉義市	491	51	339	257	119	756
臺南市	641	126	579	467	186	423
高雄市	1 676	518	1 908	1 605	665	1 329
嘉義縣	1 781	283	2 199	1 668	683	2 453
臺南縣	1 822	391	2 242	1 582	582	1 335
高雄縣	1 895	577	2 665	1 924	776	1 626
屏東縣	1 174	277	1 811	842	320	520
澎湖縣	475	220	811	651	179	366
東部地區	777	308	1 519	649	333	361
臺東縣	309	90	623	256	111	140
花蓮縣	468	218	896	393	222	221
金馬地區	1 122	744	2 188	2 124	458	1 104
金門縣	688	428	1 288	1 220	286	672
連江縣	434	316	900	904	172	432

註：本表未含透過行政院勞工委員會引進之外籍勞工。

Table 43 Place of residence 5 years ago for population aged 5 years and over by present place of residence in Taiwan-Fukien Area -- (2)Male(Cont. 4)

At the end of December, 2000

Unit : Person

Taiwan Area						
南部地區			Southern Region			
小計 Sub-total	嘉義市 Chiayi City	臺南市 Tainan City	高雄市 Kaohsiung Municipality	嘉義縣 Chiayi County	臺南縣 Tainan County	
3 004 834	122 717	345 497	700 504	259 841	519 851	By present place
2 996 286	122 413	344 565	698 555	259 115	518 400	Grand total
54 389	2 523	5 209	11 780	6 934	8 428	Taiwan Area
11 917	661	1 269	3 025	1 207	1 752	Northern Region
1 961	51	188	645	145	222	Taipei Municipality
2 879	155	387	639	266	471	Keelung City
18 651	954	1 664	3 695	3 122	2 941	Hsinchu City
1 826	30	159	585	120	240	Taipei County
14 680	571	1 228	2 706	1 770	2 375	Ilan County
2 475	101	314	485	304	427	Taoyuan County
28 695	2 018	2 643	5 467	4 544	4 802	Hsinchu County
7 601	523	754	1 617	1 035	1 263	Central Region
1 495	50	154	259	181	258	Taichung City
8 083	454	766	1 343	1 238	1 372	Miaoli County
3 891	203	369	810	575	689	Taichung County
1 887	100	208	295	279	406	Changhua County
5 738	688	392	1 143	1 236	814	Nantou County
2 906 225	117 743	336 292	679 661	247 253	504 380	Yunlin County
116 588	111 635	261	402	3 318	578	Southern Region
328 471	277	314 594	1 724	574	7 865	Chiayi City
671 963	593	2 300	638 533	1 432	3 900	Tainan City
248 122	3 192	1 081	2 122	237 203	2 186	Kaohsiung Municipality
511 373	920	12 754	5 911	2 128	481 893	Chiayi County
586 791	723	3 736	23 138	1 749	5 377	Tainan County
403 808	269	1 042	6 189	570	1 863	Kaohsiung County
39 109	134	524	1 642	279	718	Pingtung County
6 977	129	421	1 647	384	790	Penghu County
4 039	45	206	998	176	431	Eastern Region
2 938	84	215	649	208	359	Taitung County
8 548	304	932	1 949	726	1 451	Hualien County
5 152	181	583	1 195	427	891	Kingmen-Matsu Area
3 396	123	349	754	299	560	Kingmen County
						Lienkiang County

Note : This table does not include foreign labors introduced by Council of Labor Affairs, Executive Yuan.

表 4 3 臺閩地區五歲以上人口五年前居住地按現在居住地區分(續5)
(2)男性

中華民國 89 年 12 月底

單位：人

	臺 灣 地 區					
	南 部 地 區 Southern Region			東 部 地 區 Eastern Region		
	高 雄 縣 Kaohsiung County	屏 東 縣 Pingtung County	澎 湖 縣 Penghu County	小 計 Sub-total	臺 東 縣 Taitung County	花 蓮 縣 Hualien County
按現在居住地區分						
總 計	598 920	420 074	37 430	259 179	103 615	155 564
臺灣地區	596 972	418 871	37 395	258 372	103 278	155 094
北部地區	9 931	8 411	1 173	12 597	4 949	7 648
臺北市	2 114	1 642	247	1 844	686	1 158
基隆市	334	290	86	477	188	289
新竹市	567	351	43	324	109	215
臺北縣	3 126	2 781	368	4 810	1 978	2 832
宜蘭縣	393	227	72	997	295	702
桃園縣	2 949	2 771	310	3 744	1 543	2 201
新竹縣	448	349	47	401	150	251
中部地區	5 264	3 515	442	3 057	1 444	1 613
臺中市	1 252	999	158	825	382	443
苗栗縣	338	234	21	238	107	131
臺中縣	1 531	1 238	141	1 206	576	630
彰化縣	724	466	55	356	191	165
南投縣	343	236	20	182	74	108
雲林縣	1 076	342	47	250	114	136
南部地區	579 587	405 604	35 705	5 313	2 945	2 368
嘉義市	281	103	10	93	51	42
臺南市	2 522	800	115	254	149	105
高雄市	17 821	6 587	797	1 528	868	660
嘉義縣	1 744	528	66	313	143	170
臺南縣	5 457	2 145	165	663	351	312
高雄縣	544 981	6 513	574	1 417	755	662
屏東縣	5 557	388 203	115	768	499	269
澎湖縣	1 224	725	33 863	277	129	148
東部地區	2 190	1 341	75	237 405	93 940	143 465
臺東縣	1 288	868	27	93 575	92 706	869
花蓮縣	902	473	48	143 830	1 234	142 596
金馬地區	1 948	1 203	35	807	337	470
金門縣	1 164	693	18	475	194	281
連江縣	784	510	17	332	143	189

註：本表未含透過行政院勞工委員會引進之外籍勞工。

Table 43 Place of residence 5 years ago for population aged 5 years and over by present place of residence in Taiwan-Fukien Area -- (2)Male(Cont. 5)

At the end of December, 2000

Unit : Person

金馬地區 Kingmen-Matsu Area			大陸地區 The Chinese Mainland	國外地區 Overseas	
合計 Total	金門縣 Kingmen County	連江縣 Lienkiang County			
23 284	20 137	3 147	6 094	43 839	By present place
					Grand total
3 513	2 514	999	5 965	43 781	Taiwan Area
1 911	1 332	579	3 842	29 853	Northern Region
289	184	105	824	15 621	Taipei Municipality
50	31	19	84	487	Keelung City
81	56	25	91	1 612	Hsinchu City
772	585	187	1 638	7 412	Taipei County
66	51	15	71	326	Ilan County
580	372	208	1 031	3 689	Taoyuan County
73	53	20	103	706	Hsinchu County
550	398	152	1 083	6 832	Central Region
154	119	35	262	3 615	Taichung City
35	20	15	111	455	Miaoli County
144	110	34	301	1 270	Taichung County
97	74	23	177	655	Changhua County
42	25	17	101	374	Nantou County
78	50	28	131	463	Yunlin County
914	685	229	932	6 380	Southern Region
28	19	9	33	325	Chiayi City
42	28	14	129	980	Tainan City
202	161	41	197	2 438	Kaohsiung Municipality
119	91	28	103	421	Chiayi County
165	120	45	134	609	Tainan County
242	177	65	200	987	Kaohsiung County
75	56	19	127	577	Pingtung County
41	33	8	9	43	Penghu County
138	99	39	108	716	Eastern Region
31	22	9	44	130	Taitung County
107	77	30	64	586	Hualien County
19 771	17 623	2 148	129	58	Kingmen-Matsu Area
17 612	17 606	6	17	38	Kingmen County
2 159	17	2 142	112	20	Lienkiang County

Note : This table does not include foreign labors introduced by Council of Labor Affairs, Executive Yuan.

表 4 3 臺閩地區五歲以上人口五年前居住地按現在居住地區分(續6)
(3)女性

中華民國 89 年 12 月底

單位：人

	總 計 Grand total	臺 灣 地 區			
		合 計 Total	北 部 地 區		
			小 計 Sub-total	臺 北 市 Taipei Municipality	基 隆 市 Keelung City
按現在居住地區分					
總 計	10 058 457	9 942 399	4 409 746	1 275 781	171 122
臺灣地區	10 038 309	9 941 409	4 409 048	1 275 693	171 114
北部地區	4 467 111	4 413 411	4 309 890	1 244 826	168 318
臺北市	1 242 960	1 223 168	1 198 461	1 145 660	3 072
基隆市	175 766	174 240	171 625	5 267	158 562
新竹市	172 087	170 272	163 521	2 131	185
臺北縣	1 718 664	1 700 432	1 659 556	75 542	4 825
宜蘭縣	196 663	195 262	193 021	2 124	329
桃園縣	771 482	762 488	740 654	12 593	1 194
新竹縣	189 489	187 549	183 052	1 509	151
中部地區	2 460 135	2 439 616	49 386	14 213	1 370
臺中市	462 599	458 153	12 776	5 068	436
苗栗縣	236 486	234 220	7 209	1 414	177
臺中縣	670 892	665 571	8 470	2 374	364
彰化縣	561 976	558 336	7 663	2 245	163
南投縣	218 261	216 027	2 988	925	72
雲林縣	309 921	307 309	10 280	2 187	158
南部地區	2 881 231	2 860 388	41 334	14 690	1 118
嘉義市	125 484	124 638	2 173	901	41
臺南市	342 163	340 200	3 731	1 632	108
高雄市	690 879	686 107	9 124	3 934	318
嘉義縣	240 235	237 798	6 879	1 753	121
臺南縣	501 869	498 522	7 750	2 529	210
高雄縣	557 937	553 879	5 970	2 053	196
屏東縣	390 725	387 659	5 390	1 780	109
澎湖縣	31 939	31 585	317	108	15
東部地區	229 832	227 994	8 438	1 964	308
臺東縣	86 685	85 949	2 454	548	80
花蓮縣	143 147	142 045	5 984	1 416	228
金馬地區	20 148	990	698	88	8
金門縣	18 051	727	494	58	1
連江縣	2 097	263	204	30	7

註：本表未含透過行政院勞工委員會引進之外籍勞工。

Table 43 Place of residence 5 years ago for population aged 5 years and over by present place of residence in Taiwan-Fukien Area -- (3)Female(Cont. 6)

At the end of December, 2000

Unit : Person

Taiwan Area							
Northern Region					小 計 Sub-total		
新 竹 市 Hsinchu City	臺 北 縣 Taipei County	宜 蘭 縣 Ilan County	桃 園 縣 Taoyuan County	新 竹 縣 Hsinchu County			
164 609	1 682 245	197 306	732 469	186 214	2 443 381	Grand total	
164 605	1 681 836	197 295	732 297	186 208	2 443 257	Taiwan Area	
161 042	1 640 380	194 576	718 383	182 365	50 377	Northern Region	
902	39 741	2 214	5 710	1 162	11 440	Taipei Municipality	
91	6 463	480	651	111	1 165	Keelung City	
155 007	1 887	209	1 426	2 676	4 137	Hsinchu City	
964	1 561 434	4 042	11 091	1 658	19 656	Taipei County	
79	3 507	186 168	699	115	943	Ilan County	
951	25 278	1 283	695 801	3 554	10 279	Taoyuan County	
3 048	2 070	180	3 005	173 089	2 757	Hsinchu County	
2 169	21 721	1 087	6 642	2 184	2 363 499	Central Region	
442	4 516	358	1 477	479	437 235	Taichung City	
979	2 319	106	1 418	796	225 683	Miaoli County	
301	3 432	257	1 354	388	650 699	Taichung County	
207	3 740	163	921	224	546 743	Changhua County	
84	1 300	73	414	120	211 464	Nantou County	
156	6 414	130	1 058	177	291 675	Yunlin County	
1 267	15 980	1 040	5 814	1 425	27 021	Southern Region	
81	805	29	276	40	2 340	Chiayi City	
166	1 154	89	458	124	2 163	Tainan City	
295	2 924	284	1 108	261	4 732	Kaohsiung Municipality	
151	3 621	118	950	165	4 772	Chiayi County	
256	3 148	206	1 117	284	5 976	Tainan County	
150	2 107	182	930	352	3 908	Kaohsiung County	
156	2 097	119	933	196	2 949	Pingtung County	
12	124	13	42	3	181	Penghu County	
127	3 755	592	1 458	234	2 360	Eastern Region	
35	1 168	85	484	54	910	Taitung County	
92	2 587	507	974	180	1 450	Hualien County	
4	409	11	172	6	124	Kingmen-Matsu Area	
4	319	8	100	4	98	Kingmen County	
-	90	3	72	2	26	Lienkiang County	

Note: This table does not include foreign labors introduced by Council of Labor Affairs, Executive Yuan.

表 4 3 臺閩地區五歲以上人口五年前居住地按現在居住地區分(續7)
(3)女性

中華民國 89 年 12 月底

單位：人

	臺 灣 地 區					
	中 部 地 區			Central Region		
	臺 中 市 Taichung City	苗 栗 縣 Miaoli County	臺 中 縣 Taichung County	彰 化 縣 Changhwa County	南 投 縣 Nantou County	雲 林 縣 Yunlin County
按現在居住地區分						
總 計	445 920	236 414	668 865	564 814	221 984	305 384
臺灣地區	445 884	236 406	668 821	564 798	221 974	305 374
北部地區	9 132	9 101	10 186	8 759	4 623	8 576
臺北市	2 907	1 288	2 417	2 161	1 040	1 627
基隆市	270	135	288	182	145	145
新竹市	649	1 678	712	510	239	349
臺北縣	3 299	2 308	3 841	3 824	1 809	4 575
宜蘭縣	204	102	269	162	115	91
桃園縣	1 379	2 468	2 154	1 620	1 053	1 605
新竹縣	424	1 122	505	300	222	184
中部地區	429 531	225 879	651 617	550 999	214 852	290 621
臺中市	406 437	1 355	16 376	6 632	4 329	2 106
苗栗縣	948	221 851	2 029	430	231	194
臺中縣	14 430	1 950	625 040	4 203	3 434	1 642
彰化縣	3 577	357	3 651	536 306	1 605	1 247
南投縣	2 238	166	2 700	1 453	204 440	467
雲林縣	1 901	200	1 821	1 975	813	284 965
南部地區	6 703	1 243	6 202	4 684	2 233	5 956
嘉義市	460	70	279	301	110	1 120
臺南市	639	112	433	395	196	388
高雄市	1 427	241	1 073	776	424	791
嘉義縣	1 078	157	1 029	671	266	1 571
臺南縣	1 329	247	1 314	1 312	605	1 169
高雄縣	921	239	1 048	724	369	607
屏東縣	798	173	961	476	248	293
澎湖縣	51	4	65	29	15	17
東部地區	518	183	816	356	266	221
臺東縣	223	55	342	137	79	74
花蓮縣	295	128	474	219	187	147
金馬地區	36	8	44	16	10	10
金門縣	27	7	38	10	7	9
連江縣	9	1	6	6	3	1

註：本表未含透過行政院勞工委員會引進之外籍勞工。

Table 43 Place of residence 5 years ago for population aged 5 years and over by present place of residence in Taiwan-Fukien Area -- (3)Female(Cont. 7)

At the end of December, 2000

Unit : Person

Taiwan Area						
南部地區			Southern Region			
小計 Sub-total	嘉義市 Chiayi City	臺南市 Tainan City	高雄市 Kaohsiung Municipality	嘉義縣 Chiayi County	臺南縣 Tainan County	
2 857 797	123 539	343 673	684 398	236 973	488 410	By present place
2 857 647	123 536	343 650	684 351	236 966	488 394	Grand total
42 297	2 296	4 010	8 766	6 174	6 759	Taiwan Area
11 267	670	1 357	2 884	1 253	1 718	Northern Region
1 071	53	117	284	111	150	Taipei Municipality
2 312	159	317	497	237	407	Keelung City
16 772	963	1 444	3 310	2 965	2 656	Hsinchu City
753	34	66	146	94	114	Taipei County
8 682	359	595	1 373	1 323	1 462	Ilan County
1 440	58	114	272	191	252	Taoyuan County
24 059	2 041	1 931	4 338	4 270	4 013	Hsinchu County
7 434	571	741	1 526	1 137	1 217	Central Region
1 106	45	101	185	160	204	Taichung City
5 507	303	387	964	838	882	Miaoli County
3 537	200	292	643	538	700	Taichung County
1 370	81	94	237	227	273	Changhua County
5 105	841	316	783	1 370	737	Nantou County
2 788 428	119 138	337 497	670 557	226 335	477 221	Yunlin County
120 025	113 967	287	421	4 092	760	Southern Region
334 034	270	318 722	1 697	535	9 235	Chiayi City
671 151	452	1 806	638 505	1 014	2 606	Tainan City
225 889	3 190	682	1 311	217 664	1 580	Kaohsiung Municipality
484 217	850	13 093	3 620	1 977	459 126	Chiayi County
543 285	247	2 204	20 559	733	2 840	Tainan County
378 777	152	634	4 135	306	1 015	Kaohsiung County
31 050	10	69	309	14	59	Pingtung County
2 863	61	212	690	187	401	Penghu County
1 412	18	113	374	70	184	Eastern Region
1 451	43	99	316	117	217	Taitung County
150	3	23	47	7	16	Hualien County
122	2	15	43	5	12	Kingmen-Matsu Area
28	1	8	4	2	4	Kingmen County
						Lienkiang County

Note : This table does not include foreign labors introduced by Council of Labor Affairs, Executive Yuan.

表 4 3 臺閩地區五歲以上人口五年前居住地按現在居住地區分(續完)
(3)女性

中華民國 89 年 12 月底

單位：人

	臺 灣 地 區					
	南 部 地 區 Southern Region			東 部 地 區 Eastern Region		
	高 雄 縣 Kaohsiung County	屏 東 縣 Pingtung County	澎 湖 縣 Penghu County	小 計 Sub-total	臺 東 縣 Taitung County	花 蓮 縣 Hualien County
按現在居住地區分						
總 計	555 850	392 151	32 803	231 475	88 923	142 552
臺灣地區	555 811	392 136	32 803	231 457	88 919	142 538
北部地區	7 208	6 298	786	10 847	4 108	6 739
臺北市	1 745	1 439	201	2 000	728	1 272
基隆市	176	158	22	379	127	252
新竹市	379	285	31	302	100	202
臺北縣	2 743	2 401	290	4 448	1 746	2 702
宜蘭縣	165	118	16	545	103	442
桃園縣	1 724	1 639	207	2 873	1 216	1 657
新竹縣	276	258	19	300	88	212
中部地區	4 074	3 079	313	2 672	1 291	1 381
臺中市	1 216	911	115	708	324	384
苗栗縣	215	187	9	222	94	128
臺中縣	1 022	991	120	895	473	422
彰化縣	667	462	35	393	203	190
南投縣	245	199	14	205	91	114
雲林縣	709	329	20	249	106	143
南部地區	543 849	382 167	31 664	3 605	2 131	1 474
嘉義市	330	158	10	100	45	55
臺南市	2 759	711	105	272	162	110
高雄市	19 775	6 357	636	1 100	696	404
嘉義縣	1 062	365	35	258	103	155
臺南縣	4 056	1 387	108	579	346	233
高雄縣	511 989	4 334	379	716	423	293
屏東縣	3 684	368 799	52	543	334	209
澎湖縣	194	56	30 339	37	22	15
東部地區	680	592	40	214 333	81 389	132 944
臺東縣	332	306	15	81 173	80 735	438
花蓮縣	348	286	25	133 160	654	132 506
金馬地區	39	15	-	18	4	14
金門縣	31	14	-	13	4	9
連江縣	8	1	-	5	-	5

註：本表未含透過行政院勞工委員會引進之外籍勞工。

Table 43 Place of residence 5 years ago for population aged 5 years and over by present place of residence in Taiwan-Fukien Area -- (3)Female(Cont.)

At the end of December, 2000

Unit : Person

金馬地區 Kingmen-Matsu Area			大陸地區 The Chinese Mainland	國外地區 Overseas	
合計 Total	金門縣 Kingmen County	連江縣 Lienkiang County			
20 414	18 301	2 113	19 597	76 047	By present place
					Grand total
1 578	1 185	393	19 437	75 885	Taiwan Area
1 186	861	325	10 050	42 464	Northern Region
177	118	59	2 213	17 402	Taipei Municipality
33	17	16	456	1 037	Keelung City
20	16	4	250	1 545	Hsinchu City
634	506	128	4 186	13 412	Taipei County
5	4	1	299	1 097	Ilan County
298	183	115	2 432	6 264	Taoyuan County
19	17	2	214	1 707	Hsinchu County
152	132	20	4 023	16 344	Central Region
42	38	4	590	3 814	Taichung City
10	9	1	599	1 657	Miaoli County
58	52	6	1 390	3 873	Taichung County
25	18	7	610	3 005	Changhua County
6	6	-	336	1 892	Nantou County
11	9	2	498	2 103	Yunlin County
212	170	42	4 925	15 706	Southern Region
6	6	-	171	669	Chiayi City
21	13	8	352	1 590	Tainan City
76	68	8	1 148	3 548	Kaohsiung Municipality
16	12	4	477	1 944	Chiayi County
28	20	8	981	2 338	Tainan County
41	31	10	1 154	2 863	Kaohsiung County
19	15	4	547	2 500	Pingtung County
5	5	-	95	254	Penghu County
28	22	6	439	1 371	Eastern Region
2	2	-	174	560	Taitung County
26	20	6	265	811	Hualien County
18 836	17 116	1 720	160	162	Kingmen-Matsu Area
17 116	17 116	-	60	148	Kingmen County
1 720	-	1 720	100	14	Lienkiang County

Note: This table does not include foreign labors introduced by Council of Labor Affairs, Executive Yuan.

表 4 4 臺閩地區五歲以上人口五年來遷徙情形按現在居住地區分
(1)總計

中華民國 89 年 12 月底

單位：人

	總 計 Grand total	同 現 住 處 所 The same as Present place	同 現 住 村 (里) The same as present village/li	同 現 住 鄉 (鎮、市、區) 不 同 村 (里) The same as present town/ township/city/ district
按 縣 市 別 分				
總 計	20 509 298	14 690 529	920 062	1 621 542
臺 灣 地 區	20 438 503	14 658 240	917 515	1 619 714
北 部 地 區	9 012 051	6 240 258	425 778	788 749
臺 北 市	2 429 032	1 738 098	128 561	178 948
基 隆 市	360 479	242 305	16 563	31 840
新 竹 市	357 986	244 030	13 839	38 713
臺 北 縣	3 440 727	2 324 697	167 505	343 692
宜 蘭 縣	410 755	307 884	15 912	26 174
桃 園 縣	1 609 639	1 086 670	66 650	144 124
新 竹 縣	403 433	296 574	16 748	25 258
中 部 地 區	5 015 887	3 723 178	240 693	371 676
臺 中 市	908 462	575 618	42 825	88 587
苗 栗 縣	488 693	382 939	19 865	33 474
臺 中 縣	1 378 629	1 010 844	72 025	106 396
彰 化 縣	1 145 608	897 940	55 057	78 285
南 投 縣	449 518	345 950	24 569	35 423
雲 林 縣	644 977	509 887	26 352	29 511
南 部 地 區	5 916 399	4 335 558	232 161	425 156
嘉 義 市	246 915	176 727	9 075	26 164
臺 南 市	678 646	482 691	28 306	61 539
高 雄 市	1 388 879	969 267	50 796	122 495
嘉 義 縣	509 833	388 715	20 376	22 381
臺 南 縣	1 034 643	766 455	48 065	62 134
高 雄 縣	1 169 398	863 998	41 406	76 993
屏 東 縣	809 833	635 320	31 074	48 608
澎 湖 縣	78 252	52 385	3 063	4 842
東 部 地 區	494 166	359 246	18 883	34 133
臺 東 縣	190 303	140 826	7 295	13 676
花 蓮 縣	303 863	218 420	11 588	20 457
金 馬 地 區	70 795	32 289	2 547	1 828
金 門 縣	53 469	29 181	2 182	1 588
連 江 縣	17 326	3 108	365	240

註：本表未含透過行政院勞工委員會引進之外籍勞工。

**Table 44 Migration status of population aged 5 years and over by present place
of residence in Taiwan-Fukien Area -- (1)Grand total**

At the eid of December, 2000

Unit : Person

同縣市不同現住鄉 (鎮、市、區) The same as present city/county	同臺閩地區不同縣市 In Taiwan-Fukien Area	大陸地區 The Chinese Mainland	國外 Foreign countries	
1 490 206	1 641 382	25 691	119 886	By city/county
1 488 286	1 609 680	25 402	119 666	Grand total
736 012	735 045	13 892	72 317	Taiwan Area
194 437	152 928	3 037	33 023	Northern Region
33 830	33 877	540	1 524	Taipei Municipality
23 934	33 972	341	3 157	Keelung City
297 767	280 418	5 824	20 824	Hsinchu City
30 493	28 499	370	1 423	Taipei County
132 767	166 012	3 463	9 953	Ilan County
22 784	39 339	317	2 413	Taoyuan County
298 852	353 206	5 106	23 176	Hsinchu County
92 370	100 781	852	7 429	Central Region
19 794	29 799	710	2 112	Taichung City
86 188	96 342	1 691	5 143	Miaoli County
62 267	47 612	787	3 660	Taichung Connty
15 277	25 596	437	2 266	Changhwa County
22 956	53 076	629	2 566	Nantou County
417 141	478 440	5 857	22 086	Yunlin County
13 636	20 115	204	994	Southern Region
60 780	42 279	481	2 570	Chiayi City
134 480	104 510	1 345	5 986	Tainan City
23 395	52 021	580	2 365	Kaohsiung Municipality
64 365	89 562	1 115	2 947	Chiayi County
74 573	107 224	1 354	3 850	Tainan County
42 000	49 080	674	3 077	Kaohsiung County
3 912	13 649	104	297	Pingtung County
36 281	42 989	547	2 087	Penghu County
11 644	15 954	218	690	Eastern Region
24 637	27 035	329	1 397	Taitung County
1 920	31 702	289	220	Hwalien County
1 771	18 484	77	186	Kingmen-Matsu Area
149	13 218	212	34	Kingmen County
				Lienkiang County

Note : This table does not include foreign labors introduced by Council of Labor Affairs, Executive Yuan.

表 4 4 臺灣地區五歲以上人口五年來遷徙情形按現在居住地區分(續1)
(2)男性

中華民國 89 年 12 月底

單位：人

	總 計 Grand total	同 現 住 處 所 The same as Present place	同 現 住 村 (里) The same as present village/li	同 現 住 鄉 (鎮、市、區) 不 同 村 (里) The same as present town/ township/city/ district
按 縣 市 別 分				
總 計	10 450 841	7 494 685	459 799	777 599
臺灣地區	10 400 194	7 478 350	458 510	776 656
北部地區	4 544 940	3 158 727	211 384	380 067
臺北市	1 186 072	855 685	62 591	84 257
基隆市	184 713	124 990	8 327	15 674
新竹市	185 899	126 834	6 917	18 878
臺北縣	1 722 063	1 174 052	83 399	167 259
宜蘭縣	214 092	158 532	7 966	12 404
桃園縣	838 157	562 381	33 716	69 361
新竹縣	213 944	156 253	8 468	12 234
中部地區	2 555 752	1 911 423	121 278	176 508
臺中市	445 863	284 466	20 628	41 453
苗栗縣	252 207	198 829	10 000	15 959
臺中縣	707 737	519 364	36 611	51 444
彰化縣	583 632	463 248	28 072	37 008
南投縣	231 257	180 123	12 599	16 832
雲林縣	335 056	265 393	13 368	13 812
南部地區	3 035 168	2 220 545	116 344	203 664
嘉義市	121 431	88 841	4 373	12 164
臺南市	336 483	243 256	13 912	29 087
高雄市	698 000	489 989	25 219	58 772
嘉義縣	269 598	203 061	10 465	10 726
臺南縣	532 774	393 878	24 345	29 946
高雄縣	611 461	446 609	20 876	37 699
屏東縣	419 108	328 058	15 571	22 801
澎湖縣	46 313	26 853	1 583	2 469
東部地區	264 334	187 655	9 504	16 417
臺東縣	103 618	74 021	3 741	6 641
花蓮縣	160 716	113 634	5 763	9 776
金馬地區	50 647	16 335	1 289	943
金門縣	35 418	14 628	1 093	801
連江縣	15 229	1 707	196	142

註：本表未含透過行政院勞工委員會引進之外籍勞工。

**Table 44 Migration status of population aged 5 years and over by present place
of residence in Taiwan-Fukien Area -- (2)Male(Cont. 1)**

At the eid of December, 2000

Unit : Person

同縣市不同現住鄉 (鎮、市、區) The same as present city/county	同臺閩地區不同縣市 In Taiwan-Fukien Area	大 陸 地 區 The Chinese Mainland	國 外 Foreign countries	
744 308	924 517	6 094	43 839	By city/county
				Grand total
743 127	893 805	5 965	43 781	Taiwan Area
364 898	396 169	3 842	29 853	Northern Region
91 851	75 243	824	15 621	Taipei Municipality
16 985	18 166	84	487	Keelung City
12 880	18 687	91	1 612	Hsinchu City
147 517	140 786	1 638	7 412	Taipei County
15 393	19 400	71	326	Ilan County
68 952	99 027	1 031	3 689	Taoyuan County
11 320	24 860	103	706	Hsinchu County
146 151	192 477	1 083	6 832	Central Region
46 416	49 023	262	3 615	Taichung City
9 433	17 420	111	455	Miaoli County
42 994	55 753	301	1 270	Taichung County
28 915	25 557	177	655	Changhwa County
7 225	14 003	101	374	Nantou County
11 168	30 721	131	463	Yunlin County
210 352	276 951	932	6 380	Southern Region
6 257	9 438	33	325	Chiayi City
28 339	20 780	129	980	Tainan City
64 553	56 832	197	2 438	Kaohsiung Municipality
12 951	31 871	103	421	Chiayi County
33 724	50 138	134	609	Tainan County
39 797	65 293	200	987	Kaohsiung County
21 773	30 201	127	577	Pingtung County
2 958	12 398	9	43	Penghu County
21 726	28 208	108	716	Eastern Region
8 303	10 738	44	130	Taitung County
13 423	17 470	64	586	Hualien County
1 181	30 712	129	58	Kingmen-Matsu Area
1 084	17 757	17	38	Kingmen County
97	12 955	112	20	Lienkiang County

Note : This table does not include foreign labors introduced by Council of Labor Affairs, Executive Yuan.

表 4 4 臺閩地區五歲以上人口五年來遷徙情形按現在居住地區分(續完)
(3)女性

中華民國 89 年 12 月底

單位：人

	總 計 Grand total	同 現 住 處 所 The same as Present place	同 現 住 村 (里) The same as present village/li	同 現 住 鄉 (鎮、市、區) 不 同 村 (里) The same as present town/ township/city/ district
按 縣 市 別 分				
總 計	10 058 457	7 195 844	460 263	843 943
臺灣地區	10 038 309	7 179 890	459 005	843 058
北部地區	4 467 111	3 081 531	214 394	408 682
臺北市	1 242 960	882 413	65 970	94 691
基隆市	175 766	117 315	8 236	16 166
新竹市	172 087	117 196	6 922	19 835
臺北縣	1 718 664	1 150 645	84 106	176 433
宜蘭縣	196 663	149 352	7 946	13 770
桃園縣	771 482	524 289	32 934	74 763
新竹縣	189 489	140 321	8 280	13 024
中部地區	2 460 135	1 811 755	119 415	195 168
臺中市	462 599	291 152	22 197	47 134
苗栗縣	236 486	184 110	9 865	17 515
臺中縣	670 892	491 480	35 414	54 952
彰化縣	561 976	434 692	26 985	41 277
南投縣	218 261	165 827	11 970	18 591
雲林縣	309 921	244 494	12 984	15 699
南部地區	2 881 231	2 115 013	115 817	221 492
嘉義市	125 484	87 886	4 702	14 000
臺南市	342 163	239 435	14 394	32 452
高雄市	690 879	479 278	25 577	63 723
嘉義縣	240 235	185 654	9 911	11 655
臺南縣	501 869	372 577	23 720	32 188
高雄縣	557 937	417 389	20 530	39 294
屏東縣	390 725	307 262	15 503	25 807
澎湖縣	31 939	25 532	1 480	2 373
東部地區	229 832	171 591	9 379	17 716
臺東縣	86 685	66 805	3 554	7 035
花蓮縣	143 147	104 786	5 825	10 681
金馬地區	20 148	15 954	1 258	885
金門縣	18 051	14 553	1 089	787
連江縣	2 097	1 401	169	98

註：本表未含透過行政院勞工委員會引進之外籍勞工。

**Table 44 Migration status of population aged 5 years and over by present place
of residence in Taiwan-Fukien Area -- (3)Female(Cont.)**

At the eid of December, 2000

Unit : Person

同縣市不同現住鄉 (鎮、市、區) The same as present city/county	同臺閩地區不同縣市 In Taiwan-Fukien Area	大 陸 地 區 The Chinese Mainland	國 外 Foreign countries	
745 898	716 865	19 597	76 047	By city/county
				Grand total
745 159	715 875	19 437	75 885	Taiwan Area
371 114	338 876	10 050	42 464	Northern Region
102 586	77 685	2 213	17 402	Taipei Municipality
16 845	15 711	456	1 037	Keelung City
11 054	15 285	250	1 545	Hsinchu City
150 250	139 632	4 186	13 412	Taipei County
15 100	9 099	299	1 097	Ilan County
63 815	66 985	2 432	6 264	Taoyuan County
11 464	14 479	214	1 707	Hsinchu County
152 701	160 729	4 023	16 344	Central Region
45 954	51 758	590	3 814	Taichung City
10 361	12 379	599	1 657	Miaoli County
43 194	40 589	1 390	3 873	Taichung Connty
33 352	22 055	610	3 005	Changhwa County
8 052	11 593	336	1 892	Nantou County
11 788	22 355	498	2 103	Yunlin County
206 789	201 489	4 925	15 706	Southern Region
7 379	10 677	171	669	Chiayi City
32 441	21 499	352	1 590	Tainan City
69 927	47 678	1 148	3 548	Kaohsiung Municipality
10 444	20 150	477	1 944	Chiayi County
30 641	39 424	981	2 338	Tainan County
34 776	41 931	1 154	2 863	Kaohsiung County
20 227	18 879	547	2 500	Pingtung County
954	1 251	95	254	Penghu County
14 555	14 781	439	1 371	Eastern Region
3 341	5 216	174	560	Taitung County
11 214	9 565	265	811	Hwalien County
739	990	160	162	Kingmen-Matsu Area
687	727	60	148	Kingmen County
52	263	100	14	Lienkiang County

Note : This table does not include foreign labors introduced by Council of Labor Affairs, Executive Yuan.

表 4 5 臺灣地區五歲以上人口五年來跨越縣市之遷徙狀況
(1)總計

中華民國 89 年 12 月底

單位：人

	現 住 人 口 Present population	遷 徙 人 口 Migration population	臺 灣 地 區 遷 徙 Migrate within Taiwan Area	
			淨 遷 徙 Net migration	遷 入 Immigration
按現在居住地區分				
總 計	20 438 503	1 754 748	-	1 604 589
臺 北 縣	3 440 727	307 066	-4 444	279 012
宜 蘭 縣	410 755	30 292	3 194	28 428
桃 園 縣	1 609 639	179 428	76 214	165 134
新 竹 縣	403 433	42 069	9 366	39 247
苗 栗 縣	488 693	32 621	-3 286	29 754
臺 中 縣	1 378 629	103 176	-2 524	96 140
彰 化 縣	1 145 608	52 059	-19 039	47 490
南 投 縣	449 518	28 299	-12 058	25 548
雲 林 縣	644 977	56 271	7 663	52 987
嘉 義 縣	509 833	54 966	10 672	51 886
臺 南 縣	1 034 643	93 624	23 594	89 369
高 雄 縣	1 169 398	112 428	11 128	106 941
屏 東 縣	809 833	52 831	-5 019	48 986
臺 東 縣	190 303	16 862	-2 835	15 921
花 蓮 縣	303 863	28 761	4 372	26 902
澎 湖 縣	78 252	14 050	7 607	13 603
基 隆 市	360 479	35 941	5 951	33 794
新 竹 市	357 986	37 470	10 875	33 871
臺 中 市	908 462	109 062	15 224	100 585
嘉 義 市	246 915	21 313	-266	20 081
臺 南 市	678 646	45 330	-12 683	42 216
臺 北 市	2 429 032	188 988	-122 070	152 462
高 雄 市	1 388 879	111 841	-1 636	104 232

註：本表未含透過行政院勞工委員會引進之外籍勞工。

**Table 45 Migration status of population aged 5 years and over by present place
of residence in Taiwan-Fukien Area -- (1)Grand total**

At the end of December, 2000

Unit : Person

遷 出 Emigration	自 臺 灣 地 區 外 遷 入 Immigrate from Non-Taiwan Area				
	合 計 Total	金 門 及 連 江 縣 Kingmen County and Lienkiang County	大 陸 地 區 The Chinese Mainland	國 外 Foreign countries	
1 604 589	150 159	5 091	25 402	119 666	By present place
					Grand total
283 456	28 054	1 406	5 824	20 824	Taipei County
25 234	1 864	71	370	1 423	Ilan County
88 920	14 294	878	3 463	9 953	Taoyuan County
29 881	2 822	92	317	2 413	Hsinchu County
33 040	2 867	45	710	2 112	Miaoli County
98 664	7 036	202	1 691	5 143	Taichung Connty
66 529	4 569	122	787	3 660	Changhwa County
37 606	2 751	48	437	2 266	Nantou County
45 324	3 284	89	629	2 566	Yunlin County
41 214	3 080	135	580	2 365	Chiayi County
65 775	4 255	193	1 115	2 947	Tainan County
95 813	5 487	283	1 354	3 850	Kaohsiung County
54 005	3 845	94	674	3 077	Pingtung County
18 756	941	33	218	690	Taitung County
22 530	1 859	133	329	1 397	Hwalien County
5 996	447	46	104	297	Penghu County
27 843	2 147	83	540	1 524	Keelung City
22 996	3 599	101	341	3 157	Hsinchu City
85 361	8 477	196	852	7 429	Taichung City
20 347	1 232	34	204	994	Chiayi City
54 899	3 114	63	481	2 570	Tainan City
274 532	36 526	466	3 037	33 023	Taipei Municipality
105 868	7 609	278	1 345	5 986	Kaohsiung Municipality

Note : This table does not include foreign labors introduced by Council of Labor Affairs, Executive Yuan.

表 4 5 臺灣地區五歲以上人口五年來跨越縣市之遷徙狀況(續1)
(2)男性

中華民國 89 年 12 月底

單位：人

	現 住 人 口 Present population	遷 徙 人 口 Migration population	臺 灣 地 區 遷 徙 Migrate within Taiwan Area	
			淨 遷 徙 Net migration	遷 入 Immigration
按現在居住地區分				
總 計	10 400 194	943 551	-	890 292
臺 北 縣	1 722 063	149 836	-23 040	140 014
宜 蘭 縣	214 092	19 797	5 227	19 334
桃 園 縣	838 157	103 747	46 023	98 447
新 竹 縣	213 944	25 669	8 025	24 787
苗 栗 縣	252 207	17 986	-1 100	17 385
臺 中 縣	707 737	57 324	726	55 609
彰 化 縣	583 632	26 389	-12 577	25 460
南 投 縣	231 257	14 478	-6 111	13 961
雲 林 縣	335 056	31 315	5 728	30 643
嘉 義 縣	269 598	32 395	9 840	31 752
臺 南 縣	532 774	50 881	13 466	49 973
高 雄 縣	611 461	66 480	13 060	65 051
屏 東 縣	419 108	30 905	-542	30 126
臺 東 縣	103 618	10 912	135	10 707
花 蓮 縣	160 716	18 120	4 865	17 363
澎 湖 縣	46 313	12 450	8 825	12 357
基 隆 市	184 713	18 737	2 825	18 116
新 竹 市	185 899	20 390	5 208	18 606
臺 中 市	445 863	52 900	2 955	48 869
嘉 義 市	121 431	9 796	-1 368	9 410
臺 南 市	336 483	21 889	-9 233	20 738
臺 北 市	1 186 072	91 688	-69 545	74 954
高 雄 市	698 000	59 467	-3 392	56 630

註：本表未含透過行政院勞工委員會引進之外籍勞工。

Table 45 Migration status of population aged 5 years and over by present place of residence in Taiwan-Fukien Area -- (2)Male(Cont. 1)

At the end of December, 2000

Unit : Person

遷 出 Emigration	自 臺 灣 地 區 外 遷 入 Immigrate from Non-Taiwan Area				
	合 計 Total	金 門 及 連 江 縣 Kingmen County and Lienkiang County	大 陸 地 區 The Chinese Mainland	國 外 Foreign countries	
890 292	53 259	3 513	5 965	43 781	By present place
					Grand total
163 054	9 822	772	1 638	7 412	Taipei County
14 107	463	66	71	326	Ilan County
52 424	5 300	580	1 031	3 689	Taoyuan County
16 762	882	73	103	706	Hsinchu County
18 485	601	35	111	455	Miaoli County
54 883	1 715	144	301	1 270	Taichung Connty
38 037	929	97	177	655	Changhwa County
20 072	517	42	101	374	Nantou County
24 915	672	78	131	463	Yunlin County
21 912	643	119	103	421	Chiayi County
36 507	908	165	134	609	Tainan County
51 991	1 429	242	200	987	Kaohsiung County
30 668	779	75	127	577	Pingtung County
10 572	205	31	44	130	Taitung County
12 498	757	107	64	586	Hwalien County
3 532	93	41	9	43	Penghu County
15 291	621	50	84	487	Keelung City
13 398	1 784	81	91	1 612	Hsinchu City
45 914	4 031	154	262	3 615	Taichung City
10 778	386	28	33	325	Chiayi City
29 971	1 151	42	129	980	Tainan City
144 499	16 734	289	824	15 621	Taipei Municipality
60 022	2 837	202	197	2 438	Kaohsiung Municipality

Note : This table does not include foreign labors introduced by Council of Labor Affairs, Executive Yuan.

表 4 5 臺灣地區五歲以上人口五年來跨越縣市之遷徙狀況(續完)
(3)女性

中華民國 89 年 12 月底

單位：人

	現 住 人 口 Present population	遷 徙 人 口 Migration population	臺 灣 地 區 遷 徙 Migrate within Taiwan Area	
			淨 遷 徙 Net migration	遷 入 Immigration
按現在居住地區分				
總 計	10 038 309	811 197	-	714 297
臺 北 縣	1 718 664	157 230	18 596	138 998
宜 蘭 縣	196 663	10 495	-2 033	9 094
桃 園 縣	771 482	75 681	30 191	66 687
新 竹 縣	189 489	16 400	1 341	14 460
苗 栗 縣	236 486	14 635	-2 186	12 369
臺 中 縣	670 892	45 852	-3 250	40 531
彰 化 縣	561 976	25 670	-6 462	22 030
南 投 縣	218 261	13 821	-5 947	11 587
雲 林 縣	309 921	24 956	1 935	22 344
嘉 義 縣	240 235	22 571	832	20 134
臺 南 縣	501 869	42 743	10 128	39 396
高 雄 縣	557 937	45 948	-1 932	41 890
屏 東 縣	390 725	21 926	-4 477	18 860
臺 東 縣	86 685	5 950	-2 970	5 214
花 蓮 縣	143 147	10 641	-493	9 539
澎 湖 縣	31 939	1 600	-1 218	1 246
基 隆 市	175 766	17 204	3 126	15 678
新 竹 市	172 087	17 080	5 667	15 265
臺 中 市	462 599	56 162	12 269	51 716
嘉 義 市	125 484	11 517	1 102	10 671
臺 南 市	342 163	23 441	-3 450	21 478
臺 北 市	1 242 960	97 300	-52 525	77 508
高 雄 市	690 879	52 374	1 756	47 602

註：本表未含透過行政院勞工委員會引進之外籍勞工。

Table 45 Migration status of population aged 5 years and over by present place of residence in Taiwan-Fukien Area -- (3)Female(Cont.)

At the end of December, 2000

Unit : Person

遷出 Emigration	自 臺 灣 地 區 外 遷 入 Immigrate from Non-Taiwan Area				
	合 計 Total	金門及連江縣 Kingmen County and Lienkiang County	大 陸 地 區 The Chinese Mainland	國 外 Foreign countries	
714 297	96 900	1 578	19 437	75 885	By present place
					Grand total
120 402	18 232	634	4 186	13 412	Taipei County
11 127	1 401	5	299	1 097	Ilan County
36 496	8 994	298	2 432	6 264	Taoyuan County
13 119	1 940	19	214	1 707	Hsinchu County
14 555	2 266	10	599	1 657	Miaoli County
43 781	5 321	58	1 390	3 873	Taichung Connty
28 492	3 640	25	610	3 005	Changhwa County
17 534	2 234	6	336	1 892	Nantou County
20 409	2 612	11	498	2 103	Yunlin County
19 302	2 437	16	477	1 944	Chiayi County
29 268	3 347	28	981	2 338	Tainan County
43 822	4 058	41	1 154	2 863	Kaohsiung County
23 337	3 066	19	547	2 500	Pingtung County
8 184	736	2	174	560	Taitung County
10 032	1 102	26	265	811	Hwalien County
2 464	354	5	95	254	Penghu County
12 552	1 526	33	456	1 037	Keelung City
9 598	1 815	20	250	1 545	Hsinchu City
39 447	4 446	42	590	3 814	Taichung City
9 569	846	6	171	669	Chiayi City
24 928	1 963	21	352	1 590	Tainan City
130 033	19 792	177	2 213	17 402	Taipei Municipality
45 846	4 772	76	1 148	3 548	Kaohsiung Municipality

Note : This table does not include foreign labors introduced by Council of Labor Affairs, Executive Yuan.

表 4 6 臺灣地區五歲以上遷徙人口之年齡結構
(1)總計

中華民國 89 年 12 月底

單位：人

	總 計 Grand total	未 滿 1 5 歲 Under 15 years	1 5 - 2 4 歲 15-24 years	2 5 - 3 4 歲 25-34 years
按現在居住地區分				
總 計	1 754 748	188 247	500 509	505 360
臺 北 縣	307 066	35 763	65 352	94 735
宜 蘭 縣	30 292	2 200	12 143	7 831
桃 園 縣	179 428	22 146	55 165	49 654
新 竹 縣	42 069	3 540	14 486	12 304
苗 栗 縣	32 621	2 537	10 012	9 375
臺 中 縣	103 176	12 276	35 637	27 866
彰 化 縣	52 059	4 315	12 535	16 844
南 投 縣	28 299	2 432	7 605	8 504
雲 林 縣	56 271	4 267	12 693	18 049
嘉 義 縣	54 966	3 278	17 762	15 367
臺 南 縣	93 624	8 126	30 821	25 254
高 雄 縣	112 428	10 939	41 337	27 971
屏 東 縣	52 831	3 136	19 165	15 141
臺 東 縣	16 862	1 209	6 623	4 522
花 蓮 縣	28 761	1 904	11 309	7 337
澎 湖 縣	14 050	333	10 162	2 343
基 隆 市	35 941	5 010	8 786	9 694
新 竹 市	37 470	3 509	11 426	13 401
臺 中 市	109 062	15 405	26 021	34 193
嘉 義 市	21 313	3 183	5 246	6 249
臺 南 市	45 330	6 538	11 042	13 539
臺 北 市	188 988	22 381	41 938	53 910
高 雄 市	111 841	13 820	33 243	31 277

註：本表未含透過行政院勞工委員會引進之外籍勞工。

Table 46 Age structure of migration population aged 5 years and over in Taiwan Area

(1)Grand total

At the end of December, 2000

Unit : Person

3 5 - 4 4 歲 35-44 years	4 5 - 5 4 歲 45-54 years	5 5 - 6 4 歲 55-64 years	6 5 歲 以 上 65 years and over	
				By present place
303 961	134 635	56 364	65 672	Grand total
59 426	27 557	11 820	12 413	Taipei County
4 233	1 885	881	1 119	Hlan County
29 660	12 020	5 219	5 564	Taoyuan County
5 985	2 740	1 414	1 600	Hsinchu County
5 412	2 778	1 175	1 332	Miaoli County
15 325	6 664	2 725	2 683	Taichung Connty
9 216	4 474	2 054	2 621	Changhwa County
5 170	2 473	1 008	1 107	Nantou County
10 888	5 254	2 276	2 844	Yunlin County
9 438	4 507	1 960	2 654	Chiayi County
15 217	7 459	3 044	3 703	Tainan County
17 150	8 333	3 325	3 373	Kaohsiung County
8 436	3 923	1 431	1 599	Pingtung County
2 518	1 064	459	467	Taitung County
4 542	2 117	749	803	Hwalien County
737	228	103	144	Penghu County
6 979	2 972	1 180	1 320	Keelung City
5 512	1 862	755	1 005	Hsinchu City
19 560	7 574	2 985	3 324	Taichung City
3 774	1 548	563	750	Chiayi City
8 429	3 129	1 218	1 435	Tainan City
37 805	16 482	6 910	9 562	Taipei Municipality
18 549	7 592	3 110	4 250	Kaohsiung Municipality

Note : This table does not include foreign labors introduced by Council of Labor Affairs, Executive Yuan.

表 4 6 臺灣地區五歲以上遷徙人口之年齡結構(續1)
(1)總計

中華民國 89 年 12 月底

單位：人

	總 計 Grand total	未 滿 1 5 歲 Under 15 years	1 5 - 2 4 歲 15-24 years	2 5 - 3 4 歲 25-34 years
按 都 會 區 分				
總 計	1 754 748	188 247	500 509	505 360
大 都 會 區	1 210 991	146 963	322 579	347 745
臺北基隆大都會區	525 386	62 164	114 574	156 368
中壢桃園大都會區	177 704	22 308	54 123	49 178
臺中彰化大都會區	193 224	26 177	52 925	57 301
臺南大都會區	93 671	11 624	26 740	26 695
高雄大都會區	221 006	24 690	74 217	58 203
次 都 會 區	90 852	9 653	25 168	30 059
新竹次都會區	58 601	5 796	15 000	21 297
嘉義次都會區	32 251	3 857	10 168	8 762
非 都 會 區	452 905	31 631	152 762	127 556
按婚姻狀況分				
總 計	1 754 748	188 247	500 509	505 360
未 婚	875 725	188 218	435 988	184 133
已婚或同居	785 470	29	62 940	308 546
離婚或分居	55 508	-	1 479	11 708
喪 偶	38 045	-	102	973
按教育程度分				
總 計	1 754 748	188 247	500 509	505 360
不 識 字	23 338	525	591	669
自 修	10 526	6 352	180	206
國 小	273 174	119 495	11 752	13 296
國(初)中	273 923	38 387	63 522	71 923
高中(職)	539 189	49	215 979	172 400
專 科	260 568	-	93 635	104 149
大 學	289 185	-	109 022	107 423
碩士及以上	61 406	-	5 828	35 294
按工作狀況分				
總 計	1 754 748	188 247	500 509	505 360
有工作	1 065 902	173	301 159	395 367
農 業	13 480	-	1 233	3 451
工 業	241 258	1	32 780	103 067
服務業	811 164	172	267 146	288 849
無工作	688 846	188 074	199 350	109 993

註：本表未含透過行政院勞工委員會引進之外籍勞工。

Table 46 Age structure of migration population aged 5 years and over in Taiwan Area(Cont. 1)

(1)Grand total

At the end of December, 2000

Unit : Person

3 5 - 4 4 歲 35-44 years	4 5 - 5 4 歲 45-54 years	5 5 - 6 4 歲 55-64 years	6 5 歲 以 上 65 years and over	
				By metropolitan area
303 961	134 635	56 364	65 672	Grand total
216 120	93 808	38 961	44 815	Main metropolitan area
103 033	46 518	19 695	23 034	Taipei-Keelung
29 571	11 813	5 136	5 575	Chungli-Taoyuan
32 615	13 239	5 265	5 702	Taichung-Changhwa
16 040	6 710	2 736	3 126	Tainan
34 861	15 528	6 129	7 378	Kaohsiung
14 645	5 756	2 478	3 093	Secondary metropolitan area
9 414	3 485	1 607	2 002	Hsinchu
5 231	2 271	871	1 091	Chiayi
73 196	35 071	14 925	17 764	Non-metropolitan area
				By marital status
303 961	134 635	56 364	65 672	Grand total
46 208	12 115	2 732	6 331	Unmarried
232 536	103 835	42 982	34 602	Married or cohabited
22 342	13 807	3 793	2 379	Divorced or separated
2 875	4 878	6 857	22 360	Widowed
				By educational attainment
303 961	134 635	56 364	65 672	Grand total
814	1 820	4 369	14 550	Illiterate
182	271	616	2 719	Self-educated
29 379	46 310	27 539	25 403	Primary school
65 865	19 903	7 015	7 308	Junior high
102 378	32 541	8 182	7 660	Senior high (vocational)
44 050	13 038	2 524	3 172	Junior college
46 057	17 161	5 074	4 448	College & university
15 236	3 591	1 045	412	Graduate school and above
				By working status
303 961	134 635	56 364	65 672	Grand total
244 563	95 286	23 048	6 306	Holding a job
3 772	2 651	1 570	803	Agriculture
70 986	27 198	6 005	1 221	Industry
169 805	65 437	15 473	4 282	Services
59 398	39 349	33 316	59 366	Holding no job

Note : This table does not include foreign labors introduced by Council of Labor Affairs, Executive Yuan.

表 4 6 臺灣地區五歲以上遷徙人口之年齡結構(續2)
(2)男性

中華民國 89 年 12 月底

單位：人

	總 計 Grand total	未 滿 1 5 歲 Under 15 years	1 5 - 2 4 歲 15-24 years	2 5 - 3 4 歲 25-34 years
按現在居住地區分				
總 計	943 551	98 138	311 668	230 644
臺 北 縣	149 836	18 630	32 832	42 293
宜 蘭 縣	19 797	1 159	9 582	4 144
桃 園 縣	103 747	11 601	39 530	24 242
新 竹 縣	25 669	1 842	10 928	6 192
苗 栗 縣	17 986	1 315	6 051	4 097
臺 中 縣	57 324	6 377	23 966	12 409
彰 化 縣	26 389	2 279	5 390	7 367
南 投 縣	14 478	1 213	3 753	3 638
雲 林 縣	31 315	2 019	5 728	9 397
嘉 義 縣	32 395	1 703	11 481	7 595
臺 南 縣	50 881	4 267	18 534	11 778
高 雄 縣	66 480	6 026	30 258	13 082
屏 東 縣	30 905	1 620	12 679	7 365
臺 東 縣	10 912	618	4 985	2 479
花 蓮 縣	18 120	980	7 967	4 046
澎 湖 縣	12 450	175	9 695	1 745
基 隆 市	18 737	2 566	5 624	4 180
新 竹 市	20 390	1 803	6 862	6 700
臺 中 市	52 900	7 984	13 431	14 739
嘉 義 市	9 796	1 640	2 101	2 596
臺 南 市	21 889	3 421	6 019	5 390
臺 北 市	91 688	11 764	22 430	21 589
高 雄 市	59 467	7 136	21 842	13 581

註：本表未含透過行政院勞工委員會引進之外籍勞工。

Table 46 Age structure of migration population aged 5 years and over in Taiwan Area(Cont. 2)

(2)Male

At the end of December, 2000

Unit : Person

3 5 - 4 4 歲 35-44 years	4 5 - 5 4 歲 45-54 years	5 5 - 6 4 歲 55-64 years	6 5 歲 以 上 65 years and over	
				By present place
164 708	74 351	29 404	34 638	Grand total
30 469	13 508	5 628	6 476	Taipei County
2 575	1 140	563	634	Ilan County
16 138	6 354	2 601	3 281	Taoyuan County
3 410	1 623	826	848	Hsinchu County
3 309	1 811	738	665	Miaoli County
8 217	3 552	1 372	1 431	Taichung Connty
5 637	3 017	1 330	1 369	Changhwa County
3 054	1 601	610	609	Nantou County
7 595	3 847	1 424	1 305	Yunlin County
6 237	2 977	1 161	1 241	Chiayi County
8 590	4 283	1 662	1 767	Tainan County
9 123	4 366	1 764	1 861	Kaohsiung County
5 023	2 490	852	876	Pingtung County
1 603	665	276	286	Taitung County
2 860	1 287	457	523	Hwalien County
535	159	63	78	Penghu County
3 564	1 509	549	745	Keelung City
3 036	1 041	369	579	Hsinchu City
9 733	3 872	1 402	1 739	Taichung City
1 883	859	285	432	Chiayi City
4 138	1 615	605	701	Tainan City
18 813	8 805	3 356	4 931	Taipei Municipality
9 166	3 970	1 511	2 261	Kaohsiung Municipality

Note : This table does not include foreign labors introduced by Council of Labor Affairs, Executive Yuan.

表 4 6 臺灣地區五歲以上遷徙人口之年齡結構(續3)
(2)男性

中華民國 89 年 12 月底

單位：人

	總 計 Grand total	未 滿 1 5 歲 Under 15 years	1 5 - 2 4 歲 15-24 years	2 5 - 3 4 歲 25-34 years
按 都 會 區 分				
總 計	943 551	98 138	311 668	230 644
大 都 會 區	628 278	76 957	196 214	153 347
臺北基隆大都會區	256 940	32 428	60 092	67 225
中壢桃園大都會區	102 127	11 726	38 596	23 729
臺中彰化大都會區	98 583	13 609	30 916	24 998
臺南大都會區	46 045	6 033	14 236	11 216
高雄大都會區	124 583	13 161	52 374	26 179
次 都 會 區	48 077	4 986	14 484	14 268
新竹次都會區	30 923	2 982	8 409	10 367
嘉義次都會區	17 154	2 004	6 075	3 901
非 都 會 區	267 196	16 195	100 970	63 029
按婚姻狀況分				
總 計	943 551	98 138	311 668	230 644
未 婚	555 496	98 130	301 515	113 954
已婚或同居	357 069	8	9 581	113 131
離婚或分居	22 470	-	543	3 437
喪 偶	8 516	-	29	122
按教育程度分				
總 計	943 551	98 138	311 668	230 644
不 識 字	4 881	286	91	135
自 修	5 134	3 288	19	23
國 小	128 959	62 339	2 979	3 690
國(初)中	148 146	20 006	36 370	33 899
高中(職)	288 467	24	140 339	69 012
專 科	146 421	-	62 043	46 441
大 學	166 031	-	65 518	53 621
碩士及以上	43 317	-	4 309	23 823
按工作狀況分				
總 計	943 551	98 138	311 668	230 644
有工作	679 782	170	227 551	213 213
農 業	8 650	-	456	1 953
工 業	167 267	1	17 529	69 615
服務業	503 865	169	209 566	141 645
無工作	263 769	97 968	84 117	17 431

註：本表未含透過行政院勞工委員會引進之外籍勞工。

Table 46 Age structure of migration population aged 5 years and over in Taiwan Area(Cont. 3)

(2)Male

At the end of December, 2000

Unit : Person

3 5 - 4 4 歲 35-44 years	4 5 - 5 4 歲 45-54 years	5 5 - 6 4 歲 55-64 years	6 5 歲 以 上 65 years and over	
				By metropolitan area
164 708	74 351	29 404	34 638	Grand total
110 615	48 167	18 930	24 048	Main metropolitan area
52 209	23 552	9 419	12 015	Taipei-Keelung
16 044	6 201	2 543	3 288	Chungli-Taoyuan
16 590	6 893	2 526	3 051	Taichung-Changhwa
8 070	3 469	1 362	1 659	Tainan
17 702	8 052	3 080	4 035	Kaohsiung
8 005	3 287	1 320	1 727	Secondary metropolitan area
5 214	1 973	859	1 119	Hsinchu
2 791	1 314	461	608	Chiayi
46 088	22 897	9 154	8 863	Non-metropolitan area
				By marital status
164 708	74 351	29 404	34 638	Grand total
27 382	7 163	1 967	5 385	Unmarried
128 594	59 968	24 035	21 752	Married or cohabited
8 279	6 413	2 134	1 664	Divorced or separated
453	807	1 268	5 837	Widowed
				By educational attainment
164 708	74 351	29 404	34 638	Grand total
168	284	759	3 158	Illiterate
44	66	213	1 481	Self-educated
11 720	21 718	13 075	13 438	Primary school
38 022	11 213	3 849	4 787	Junior high
50 347	18 117	5 233	5 395	Senior high (vocational)
25 603	8 342	1 584	2 408	Junior college
27 656	11 785	3 828	3 623	College & university
11 148	2 826	863	348	Graduate school and above
				By working status
164 708	74 351	29 404	34 638	Grand total
152 946	63 838	17 429	4 635	Holding a job
2 586	1 894	1 168	593	Agriculture
52 663	21 362	5 134	963	Industry
97 697	40 582	11 127	3 079	Services
11 762	10 513	11 975	30 003	Holding no job

Note : This table does not include foreign labors introduced by Council of Labor Affairs, Executive Yuan.

表 4 6 臺灣地區五歲以上遷徙人口之年齡結構(續4)
(3)女性

中華民國 89 年 12 月底

單位：人

	總 計 Grand total	未 滿 1 5 歲 Under 15 years	1 5 - 2 4 歲 15-24 years	2 5 - 3 4 歲 25-34 years
按現在居住地區分				
總 計	811 197	90 109	188 841	274 716
臺 北 縣	157 230	17 133	32 520	52 442
宜 蘭 縣	10 495	1 041	2 561	3 687
桃 園 縣	75 681	10 545	15 635	25 412
新 竹 縣	16 400	1 698	3 558	6 112
苗 栗 縣	14 635	1 222	3 961	5 278
臺 中 縣	45 852	5 899	11 671	15 457
彰 化 縣	25 670	2 036	7 145	9 477
南 投 縣	13 821	1 219	3 852	4 866
雲 林 縣	24 956	2 248	6 965	8 652
嘉 義 縣	22 571	1 575	6 281	7 772
臺 南 縣	42 743	3 859	12 287	13 476
高 雄 縣	45 948	4 913	11 079	14 889
屏 東 縣	21 926	1 516	6 486	7 776
臺 東 縣	5 950	591	1 638	2 043
花 蓮 縣	10 641	924	3 342	3 291
澎 湖 縣	1 600	158	467	598
基 隆 市	17 204	2 444	3 162	5 514
新 竹 市	17 080	1 706	4 564	6 701
臺 中 市	56 162	7 421	12 590	19 454
嘉 義 市	11 517	1 543	3 145	3 653
臺 南 市	23 441	3 117	5 023	8 149
臺 北 市	97 300	10 617	19 508	32 321
高 雄 市	52 374	6 684	11 401	17 696

註：本表未含透過行政院勞工委員會引進之外籍勞工。

Table 46 Age structure of migration population aged 5 years and over in Taiwan Area(Cont. 4)

(3)Female

At the end of December, 2000

Unit : Person

3 5 - 4 4 歲 35-44 years	4 5 - 5 4 歲 45-54 years	5 5 - 6 4 歲 55-64 years	6 5 歲 以 上 65 years and over	
				By present place
139 253	60 284	26 960	31 034	Grand total
28 957	14 049	6 192	5 937	Taipei County
1 658	745	318	485	Ilan County
13 522	5 666	2 618	2 283	Taoyuan County
2 575	1 117	588	752	Hsinchu County
2 103	967	437	667	Miaoli County
7 108	3 112	1 353	1 252	Taichung Connty
3 579	1 457	724	1 252	Changhwa County
2 116	872	398	498	Nantou County
3 293	1 407	852	1 539	Yunlin County
3 201	1 530	799	1 413	Chiayi County
6 627	3 176	1 382	1 936	Tainan County
8 027	3 967	1 561	1 512	Kaohsiung County
3 413	1 433	579	723	Pingtung County
915	399	183	181	Taitung County
1 682	830	292	280	Hwalien County
202	69	40	66	Penghu County
3 415	1 463	631	575	Keelung City
2 476	821	386	426	Hsinchu City
9 827	3 702	1 583	1 585	Taichung City
1 891	689	278	318	Chiayi City
4 291	1 514	613	734	Tainan City
18 992	7 677	3 554	4 631	Taipei Municipality
9 383	3 622	1 599	1 989	Kaohsiung Municipality

Note : This table does not include foreign labors introduced by Council of Labor Affairs, Executive Yuan.

表 4 6 臺灣地區五歲以上遷徙人口之年齡結構(續完)
(3)女性

中華民國 89 年 12 月底

單位：人

	總 計 Grand total	未 滿 1 5 歲 Under 15 years	1 5 - 2 4 歲 15-24 years	2 5 - 3 4 歲 25-34 years
按 都 會 區 分				
總 計	811 197	90 109	188 841	274 716
大 都 會 區	582 713	70 006	126 365	194 398
臺北基隆大都會區	268 446	29 736	54 482	89 143
中壢桃園大都會區	75 577	10 582	15 527	25 449
臺中彰化大都會區	94 641	12 568	22 009	32 303
臺南大都會區	47 626	5 591	12 504	15 479
高雄大都會區	96 423	11 529	21 843	32 024
次 都 會 區	42 775	4 667	10 684	15 791
新竹次都會區	27 678	2 814	6 591	10 930
嘉義次都會區	15 097	1 853	4 093	4 861
非 都 會 區	185 709	15 436	51 792	64 527
按婚姻狀況分				
總 計	811 197	90 109	188 841	274 716
未 婚	320 229	90 088	134 473	70 179
已婚或同居	428 401	21	53 359	195 415
離婚或分居	33 038	-	936	8 271
喪 偶	29 529	-	73	851
按教育程度分				
總 計	811 197	90 109	188 841	274 716
不 識 字	18 457	239	500	534
自 修	5 392	3 064	161	183
國 小	144 215	57 156	8 773	9 606
國(初)中	125 777	18 381	27 152	38 024
高中(職)	250 722	25	75 640	103 388
專 科	114 147	-	31 592	57 708
大 學	123 154	-	43 504	53 802
碩士及以上	18 089	-	1 519	11 471
按工作狀況分				
總 計	811 197	90 109	188 841	274 716
有工作	386 120	3	73 608	182 154
農 業	4 830	-	777	1 498
工 業	73 991	-	15 251	33 452
服務業	307 299	3	57 580	147 204
無工作	425 077	90 106	115 233	92 562

註：本表未含透過行政院勞工委員會引進之外籍勞工。

Table 46 Age structure of migration population aged 5 years and over in Taiwan Area(Cont.)

(3)Female

At the end of December, 2000

Unit : Person

3 5 - 4 4 歲 35-44 years	4 5 - 5 4 歲 45-54 years	5 5 - 6 4 歲 55-64 years	6 5 歲 以 上 65 years and over	
				By metropolitan area
139 253	60 284	26 960	31 034	Grand total
105 505	45 641	20 031	20 767	Main metropolitan area
50 824	22 966	10 276	11 019	Taipei-Keelung
13 527	5 612	2 593	2 287	Chungli-Taoyuan
16 025	6 346	2 739	2 651	Taichung-Changhwa
7 970	3 241	1 374	1 467	Tainan
17 159	7 476	3 049	3 343	Kaohsiung
6 640	2 469	1 158	1 366	Secondary metropolitan area
4 200	1 512	748	883	Hsinchu
2 440	957	410	483	Chiayi
27 108	12 174	5 771	8 901	Non-metropolitan area
				By marital status
139 253	60 284	26 960	31 034	Grand total
18 826	4 952	765	946	Unmarried
103 942	43 867	18 947	12 850	Married or cohabited
14 063	7 394	1 659	715	Divorced or separated
2 422	4 071	5 589	16 523	Widowed
				By educational attainment
139 253	60 284	26 960	31 034	Grand total
646	1 536	3 610	11 392	Illiterate
138	205	403	1 238	Self-educated
17 659	24 592	14 464	11 965	Primary school
27 843	8 690	3 166	2 521	Junior high
52 031	14 424	2 949	2 265	Senior high (vocational)
18 447	4 696	940	764	Junior college
18 401	5 376	1 246	825	College & university
4 088	765	182	64	Graduate school and above
				By working status
139 253	60 284	26 960	31 034	Grand total
91 617	31 448	5 619	1 671	Holding a job
1 186	757	402	210	Agriculture
18 323	5 836	871	258	Industry
72 108	24 855	4 346	1 203	Services
47 636	28 836	21 341	29 363	Holding no job

Note : This table does not include foreign labors introduced by Council of Labor Affairs, Executive Yuan.

表 4 7 臺灣地區五歲以上遷徙人口之教育程度
(1)總計

中華民國 89 年 12 月底

單位：人

	總 計 Grand total	不 識 字 Illiterate	自 修 Self-educated	國 小 Primary school
按現在居住地區分				
總 計	1 754 748	23 338	10 526	273 174
臺 北 縣	307 066	3 500	1 892	49 186
宜 蘭 縣	30 292	524	176	3 896
桃 園 縣	179 428	1 705	1 187	28 612
新 竹 縣	42 069	479	270	6 031
苗 栗 縣	32 621	422	194	5 228
臺 中 縣	103 176	1 217	668	16 976
彰 化 縣	52 059	1 612	391	9 594
南 投 縣	28 299	431	152	5 201
雲 林 縣	56 271	1 859	265	11 433
嘉 義 縣	54 966	1 477	245	9 503
臺 南 縣	93 624	1 725	421	15 261
高 雄 縣	112 428	1 621	583	16 147
屏 東 縣	52 831	830	226	7 589
臺 東 縣	16 862	221	96	2 921
花 蓮 縣	28 761	284	140	4 136
澎 湖 縣	14 050	44	29	782
基 隆 市	35 941	399	245	6 357
新 竹 市	37 470	197	184	3 800
臺 中 市	109 062	779	679	15 821
嘉 義 市	21 313	358	125	3 698
臺 南 市	45 330	477	270	7 748
臺 北 市	188 988	1 811	1 156	26 415
高 雄 市	111 841	1 366	932	16 839

註：本表未含透過行政院勞工委員會引進之外籍勞工。

**Table 47 Educational attainment of migration population aged 5 years
and over in Taiwan Area -- (1)Grand total**

At the end of December, 2000

Unit : Person

國 (初) 中 Junior high	高 中 (職) Senior high (vocational)	專 科 Junior college	大 學 College & university	碩 士 及 以 上 Graduate school and above	
					By present place
273 923	539 189	260 568	289 185	61 406	Grand total
46 584	92 907	45 489	52 788	10 390	Taipei County
6 305	9 041	5 182	4 147	799	Ilan County
27 011	58 603	27 817	26 382	5 309	Taoyuan County
5 695	12 674	7 066	6 452	2 953	Hsinchu County
6 502	10 716	4 947	3 524	730	Miaoli County
17 616	34 277	14 762	14 134	2 027	Taichung Connty
10 543	14 338	6 346	7 435	1 225	Changhwa County
6 644	8 823	3 198	2 979	566	Nantou County
14 603	14 497	6 672	5 511	911	Yunlin County
11 440	16 675	7 023	6 849	1 269	Chiayi County
15 031	29 847	13 561	14 444	2 285	Tainan County
18 545	39 813	17 475	14 645	2 380	Kaohsiung County
9 984	17 685	7 625	7 290	1 165	Pingtung County
3 514	5 678	1 930	2 101	238	Taitung County
4 972	8 545	5 427	4 112	882	Hwalien County
2 212	5 830	2 626	2 161	322	Penghu County
5 950	12 305	5 046	4 346	668	Keelung City
3 146	8 914	5 750	10 283	4 722	Hsinchu City
13 497	33 564	17 778	21 481	3 552	Taichung City
2 885	6 757	3 212	3 226	675	Chiayi City
6 934	13 270	6 226	7 714	1 933	Tainan City
19 437	46 914	28 275	49 263	12 801	Taipei Municipality
14 873	37 516	17 135	17 918	3 604	Kaohsiung Municipality

Note : This table does not include foreign labors introduced by Council of Labor Affairs, Executive Yuan.

表 4 7 臺灣地區五歲以上遷徙人口之教育程度(續1)

(1)總計

中華民國 89 年 12 月底

單位：人

	總 計 Grand total	不 識 字 Illiterate	自 修 Self-educated	國 小 Primary school
按 都 會 區 分				
總 計	1 754 748	23 338	10 526	273 174
大 都 會 區	1 210 991	13 004	7 701	186 671
臺北基隆大都會區	525 386	5 595	3 247	80 530
中壢桃園大都會區	177 704	1 668	1 183	28 450
臺中彰化大都會區	193 224	1 779	1 263	30 161
臺南大都會區	93 671	1 217	520	15 762
高雄大都會區	221 006	2 745	1 488	31 768
次 都 會 區	90 852	1 022	523	12 643
新竹次都會區	58 601	487	353	7 366
嘉義次都會區	32 251	535	170	5 277
非 都 會 區	452 905	9 312	2 302	73 860
按婚姻狀況分				
總 計	1 754 748	23 338	10 526	273 174
未 婚	875 725	2 442	7 086	137 632
已婚或同居	785 470	10 105	2 027	106 547
離婚或分居	55 508	805	168	12 601
喪 偶	38 045	9 986	1 245	16 394
按工作狀況分				
總 計	1 754 748	23 338	10 526	273 174
有工作	1 065 902	2 658	564	71 572
農 業	13 480	302	58	3 963
工 業	241 258	742	151	25 641
服務業	811 164	1 614	355	41 968
無工作	688 846	20 680	9 962	201 602

註：本表未含透過行政院勞工委員會引進之外籍勞工。

Table 47 Educational attainment of migration population aged 5 years and over in Taiwan Area -- (1)Grand total(Cont. 1)

At the end of December, 2000

Unit : Person

國 (初) 中 Junior high	高 中 (職) Senior high (vocational)	專 科 Junior college	大 學 College & university	碩 士 及 以 上 Graduate school and above	
					By metropolitan area
273 923	539 189	260 568	289 185	61 406	Grand total
169 978	372 538	184 146	215 329	43 564	Main metropolitan area
70 513	149 899	78 165	105 913	23 775	Taipei-Keelung
26 801	57 957	27 479	26 066	5 280	Chungli-Taoyuan
27 686	60 888	29 730	33 238	5 241	Taichung-Changhwa
13 923	27 213	13 960	16 600	3 097	Tainan
31 055	76 581	34 812	33 512	6 171	Kaohsiung
10 782	25 278	13 879	18 329	7 161	Secondary metropolitan area
5 916	14 354	9 134	13 911	6 311	Hsinchu
4 866	10 924	4 745	4 418	850	Chiayi
93 163	141 373	62 543	55 527	10 681	Non-metropolitan area
					By marital status
273 923	539 189	260 568	289 185	61 406	Grand total
118 984	255 171	131 916	170 881	28 174	Unmarried
136 668	260 892	122 979	113 753	32 499	Married or cohabited
14 059	19 089	4 635	3 508	643	Divorced or separated
4 212	4 037	1 038	1 043	90	Widowed
					By working status
273 923	539 189	260 568	289 185	61 406	Grand total
155 159	381 881	206 491	195 746	51 831	Holding a job
3 450	3 959	1 017	587	144	Agriculture
51 118	83 253	39 651	29 400	11 302	Industry
100 591	294 669	165 823	165 759	40 385	Services
118 764	157 308	54 077	93 439	9 575	Holding no job

Note : This table does not include foreign labors introduced by Council of Labor Affairs, Executive Yuan.

表 4 7 臺灣地區五歲以上遷徙人口之教育程度(續2)
(2)男性

中華民國 89 年 12 月底

單位：人

	總 計 Grand total	不 識 字 Illiterate	自 修 Self-educated	國 小 Primary school
按現在居住地區分				
總 計	943 551	4 881	5 134	128 959
臺 北 縣	149 836	683	889	22 042
宜 蘭 縣	19 797	181	93	1 975
桃 園 縣	103 747	360	595	13 275
新 竹 縣	25 669	116	110	2 823
苗 栗 縣	17 986	95	65	2 510
臺 中 縣	57 324	225	313	7 725
彰 化 縣	26 389	337	229	4 919
南 投 縣	14 478	81	59	2 473
雲 林 縣	31 315	356	129	6 695
嘉 義 縣	32 395	317	102	4 938
臺 南 縣	50 881	303	197	7 091
高 雄 縣	66 480	366	304	7 504
屏 東 縣	30 905	222	109	3 876
臺 東 縣	10 912	93	50	1 562
花 蓮 縣	18 120	102	78	2 171
澎 湖 縣	12 450	8	7	418
基 隆 市	18 737	84	103	2 888
新 竹 市	20 390	57	104	1 697
臺 中 市	52 900	131	302	7 294
嘉 義 市	9 796	130	60	1 636
臺 南 市	21 889	77	122	3 562
臺 北 市	91 688	347	555	12 134
高 雄 市	59 467	210	559	7 751

註：本表未含透過行政院勞工委員會引進之外籍勞工。

Table 47 Educational attainment of migration population aged 5 years and over in Taiwan Area -- (2)Male(Cont. 2)

At the end of December, 2000

Unit : Person

國 (初) 中 Junior high	高 中 (職) Senior high (vocational)	專 科 Junior college	大 學 College & university	碩 士 及 以 上 Graduate school and above	
					By present place
148 146	288 467	146 421	166 031	43 317	Grand total
23 444	42 857	22 978	27 689	6 986	Taipei County
3 800	6 221	3 920	2 893	614	Hlan County
14 689	33 821	17 905	17 477	4 175	Taoyuan County
3 271	7 699	4 712	4 133	2 570	Hsinchu County
3 514	6 172	2 919	1 995	538	Miaoli County
9 410	19 819	9 075	8 469	1 512	Taichung Connty
5 730	7 002	3 012	4 011	832	Changhwa County
3 492	4 526	1 725	1 600	362	Nantou County
8 681	7 610	3 770	3 140	663	Yunlin County
7 082	10 201	4 431	4 134	938	Chiayi County
8 348	16 424	7 719	8 533	1 721	Tainan County
10 627	23 835	11 527	9 824	1 862	Kaohsiung County
5 697	10 887	4 710	4 330	850	Pingtung County
2 195	4 044	1 368	1 346	179	Taitung County
3 188	5 833	3 308	2 708	604	Hwalien County
1 864	5 394	2 442	1 986	307	Penghu County
3 014	6 417	2 726	2 699	486	Keelung City
1 585	4 174	2 924	6 041	3 568	Hsinchu City
6 592	15 757	7 982	11 470	2 380	Taichung City
1 356	2 756	1 458	1 743	446	Chiayi City
3 396	6 093	2 810	4 125	1 327	Tainan City
9 441	21 294	13 325	25 063	7 964	Taipei Municipality
7 730	19 631	9 675	10 622	2 433	Kaohsiung Municipality

Note : This table does not include foreign labors introduced by Council of Labor Affairs, Executive Yuan.

表 4 7 臺灣地區五歲以上遷徙人口之教育程度(續3)
(2)男性

中華民國 89 年 12 月底

單位：人

	總 計 Grand total	不 識 字 Illiterate	自 修 Self-educated	國 小 Primary school
按 都 會 區 分				
總 計	943 551	4 881	5 134	128 959
大 都 會 區	628 278	2 519	3 808	85 281
臺北基隆大都會區	256 940	1 088	1 524	36 375
中壢桃園大都會區	102 127	352	602	13 218
臺中彰化大都會區	98 583	312	603	13 938
臺南大都會區	46 045	244	236	7 168
高雄大都會區	124 583	523	843	14 582
次 都 會 區	48 077	298	249	5 751
新竹次都會區	30 923	139	170	3 348
嘉義次都會區	17 154	159	79	2 403
非 都 會 區	267 196	2 064	1 077	37 927
按婚姻狀況分				
總 計	943 551	4 881	5 134	128 959
未 婚	555 496	1 742	3 957	75 295
已婚或同居	357 069	1 989	785	44 976
離婚或分居	22 470	190	74	4 828
喪 偶	8 516	960	318	3 860
按工作狀況分				
總 計	943 551	4 881	5 134	128 959
有工作	679 782	757	276	41 937
農 業	8 650	94	27	2 551
工 業	167 267	292	87	17 533
服務業	503 865	371	162	21 853
無工作	263 769	4 124	4 858	87 022

註：本表未含透過行政院勞工委員會引進之外籍勞工。

Table 47 Educational attainment of migration population aged 5 years and over in Taiwan Area -- (2)Male(Cont. 3)

At the end of December, 2000

Unit : Person

國 (初) 中 Junior high	高 中 (職) Senior high (vocational)	專 科 Junior college	大 學 College & university	碩 士 及 以 上 Graduate school and above	
					By metropolitan area
148 146	288 467	146 421	166 031	43 317	Grand total
87 712	189 660	99 221	120 881	29 756	Main metropolitan area
35 128	69 472	38 688	55 209	15 378	Taipei-Keelung
14 503	33 095	17 571	17 162	4 146	Chungli-Taoyuan
14 211	30 887	14 987	18 337	3 611	Taichung-Changhwa
6 878	12 900	6 548	9 161	2 214	Tainan
16 992	43 306	21 427	21 012	4 407	Kaohsiung
5 598	12 273	7 182	10 644	5 425	Secondary metropolitan area
2 968	6 461	4 606	8 009	4 826	Hsinchu
2 630	5 812	2 576	2 635	599	Chiayi
54 836	86 534	40 018	34 506	8 136	Non-metropolitan area
					By marital status
148 146	288 467	146 421	166 031	43 317	Grand total
78 989	175 155	86 082	102 180	19 901	Unmarried
62 227	104 972	57 690	61 462	22 968	Married or cohabited
5 734	7 135	2 257	1 853	399	Divorced or separated
1 196	1 205	392	536	49	Widowed
					By working status
148 146	288 467	146 421	166 031	43 317	Grand total
106 132	242 692	128 068	121 811	38 109	Holding a job
2 292	2 489	690	406	101	Agriculture
38 364	53 598	26 305	21 372	9 716	Industry
65 476	186 605	101 073	100 033	28 292	Services
42 014	45 775	18 353	44 220	5 208	Holding no job

Note : This table does not include foreign labors introduced by Council of Labor Affairs, Executive Yuan.

表 4 7 臺灣地區五歲以上遷徙人口之教育程度(續4)
(3)女性

中華民國 89 年 12 月底

單位：人

	總 計 Grand total	不 識 字 Illiterate	自 修 Self-educated	國 小 Primary school
按現在居住地區分				
總 計	811 197	18 457	5 392	144 215
臺 北 縣	157 230	2 817	1 003	27 144
宜 蘭 縣	10 495	343	83	1 921
桃 園 縣	75 681	1 345	592	15 337
新 竹 縣	16 400	363	160	3 208
苗 栗 縣	14 635	327	129	2 718
臺 中 縣	45 852	992	355	9 251
彰 化 縣	25 670	1 275	162	4 675
南 投 縣	13 821	350	93	2 728
雲 林 縣	24 956	1 503	136	4 738
嘉 義 縣	22 571	1 160	143	4 565
臺 南 縣	42 743	1 422	224	8 170
高 雄 縣	45 948	1 255	279	8 643
屏 東 縣	21 926	608	117	3 713
臺 東 縣	5 950	128	46	1 359
花 蓮 縣	10 641	182	62	1 965
澎 湖 縣	1 600	36	22	364
基 隆 市	17 204	315	142	3 469
新 竹 市	17 080	140	80	2 103
臺 中 市	56 162	648	377	8 527
嘉 義 市	11 517	228	65	2 062
臺 南 市	23 441	400	148	4 186
臺 北 市	97 300	1 464	601	14 281
高 雄 市	52 374	1 156	373	9 088

註：本表未含透過行政院勞工委員會引進之外籍勞工。

Table 47 Educational attainment of migration population aged 5 years and over in Taiwan Area -- (3)Female(Cont. 4)

At the end of December, 2000

Unit : Person

國 (初) 中 Junior high	高 中 (職) Senior high (vocational)	專 科 Junior college	大 學 College & university	碩 士 及 以 上 Graduate school and above	
					By present place
125 777	250 722	114 147	123 154	18 089	Grand total
23 140	50 050	22 511	25 099	3 404	Taipei County
2 505	2 820	1 262	1 254	185	Ilan County
12 322	24 782	9 912	8 905	1 134	Taoyuan County
2 424	4 975	2 354	2 319	383	Hsinchu County
2 988	4 544	2 028	1 529	192	Miaoli County
8 206	14 458	5 687	5 665	515	Taichung Connty
4 813	7 336	3 334	3 424	393	Changhwa County
3 152	4 297	1 473	1 379	204	Nantou County
5 922	6 887	2 902	2 371	248	Yunlin County
4 358	6 474	2 592	2 715	331	Chiayi County
6 683	13 423	5 842	5 911	564	Tainan County
7 918	15 978	5 948	4 821	518	Kaohsiung County
4 287	6 798	2 915	2 960	315	Pingtung County
1 319	1 634	562	755	59	Taitung County
1 784	2 712	2 119	1 404	278	Hwalien County
348	436	184	175	15	Penghu County
2 936	5 888	2 320	1 647	182	Keelung City
1 561	4 740	2 826	4 242	1 154	Hsinchu City
6 905	17 807	9 796	10 011	1 172	Taichung City
1 529	4 001	1 754	1 483	229	Chiayi City
3 538	7 177	3 416	3 589	606	Tainan City
9 996	25 620	14 950	24 200	4 837	Taipei Municipality
7 143	17 885	7 460	7 296	1 171	Kaohsiung Municipality

Note : This table does not include foreign labors introduced by Council of Labor Affairs, Executive Yuan.

表 4 7 臺灣地區五歲以上遷徙人口之教育程度(續完)
(3)女性

中華民國 89 年 12 月底

單位：人

	總 計 Grand total	不 識 字 Illiterate	自 修 Self-educated	國 小 Primary school
按 都 會 區 分				
總 計	811 197	18 457	5 392	144 215
大 都 會 區	582 713	10 485	3 893	101 390
臺北基隆大都會區	268 446	4 507	1 723	44 155
中壢桃園大都會區	75 577	1 316	581	15 232
臺中彰化大都會區	94 641	1 467	660	16 223
臺南大都會區	47 626	973	284	8 594
高雄大都會區	96 423	2 222	645	17 186
次 都 會 區	42 775	724	274	6 892
新竹次都會區	27 678	348	183	4 018
嘉義次都會區	15 097	376	91	2 874
非 都 會 區	185 709	7 248	1 225	35 933
按婚姻狀況分				
總 計	811 197	18 457	5 392	144 215
未 婚	320 229	700	3 129	62 337
已婚或同居	428 401	8 116	1 242	61 571
離婚或分居	33 038	615	94	7 773
喪 偶	29 529	9 026	927	12 534
按工作狀況分				
總 計	811 197	18 457	5 392	144 215
有工作	386 120	1 901	288	29 635
農 業	4 830	208	31	1 412
工 業	73 991	450	64	8 108
服務業	307 299	1 243	193	20 115
無工作	425 077	16 556	5 104	114 580

註：本表未含透過行政院勞工委員會引進之外籍勞工。

Table 47 Educational attainment of migration population aged 5 years and over in Taiwan Area -- (3)Female(Cont.)

At the end of December, 2000

Unit : Person

國 (初) 中 Junior high	高 中 (職) Senior high (vocational)	專 科 Junior college	大 學 College & university	碩 士 及 以 上 Graduate school and above	
					By metropolitan area
125 777	250 722	114 147	123 154	18 089	Grand total
82 266	182 878	84 925	94 448	13 808	Main metropolitan area
35 385	80 427	39 477	50 704	8 397	Taipei-Keelung
12 298	24 862	9 908	8 904	1 134	Chungli-Taoyuan
13 475	30 001	14 743	14 901	1 630	Taichung-Changhwa
7 045	14 313	7 412	7 439	883	Tainan
14 063	33 275	13 385	12 500	1 764	Kaohsiung
5 184	13 005	6 697	7 685	1 736	Secondary metropolitan area
2 948	7 893	4 528	5 902	1 485	Hsinchu
2 236	5 112	2 169	1 783	251	Chiayi
38 327	54 839	22 525	21 021	2 545	Non-metropolitan area
					By marital status
125 777	250 722	114 147	123 154	18 089	Grand total
39 995	80 016	45 834	68 701	8 273	Unmarried
74 441	155 920	65 289	52 291	9 531	Married or cohabited
8 325	11 954	2 378	1 655	244	Divorced or separated
3 016	2 832	646	507	41	Widowed
					By working status
125 777	250 722	114 147	123 154	18 089	Grand total
49 027	139 189	78 423	73 935	13 722	Holding a job
1 158	1 470	327	181	43	Agriculture
12 754	29 655	13 346	8 028	1 586	Industry
35 115	108 064	64 750	65 726	12 093	Services
76 750	111 533	35 724	49 219	4 367	Holding no job

Note : This table does not include foreign labors introduced by Council of Labor Affairs, Executive Yuan.

表 4 8 臺灣地區十五歲以上遷徙人口之婚姻狀況
(1)總計

中華民國 89 年 12 月底

單位：人

	總 計 Grand total	未 婚 Unmarried	已婚或同居 Married or cohabited	離婚或分居 Divorced or separated	喪 偶 Widowed
按 縣 市 別 分 By city/county					
總 計 Grand total	1 566 501	687 507	785 441	55 508	38 045
臺 北 縣 Taipei County	271 303	102 813	150 306	11 117	7 067
宜 蘭 縣 Ilan County	28 092	15 987	10 752	762	591
桃 園 縣 Taoyuan County	157 282	69 462	80 018	4 855	2 947
新 竹 縣 Hsinchu County	38 529	17 821	18 834	1 012	862
苗 栗 縣 Miaoli County	30 084	12 593	15 813	898	780
臺 中 縣 Taichung County	90 900	40 846	45 392	2 689	1 973
彰 化 縣 Changhua County	47 744	17 967	26 655	1 580	1 542
南 投 縣 Nantou County	25 867	10 212	13 977	992	686
雲 林 縣 Yunlin County	52 004	19 570	29 111	1 410	1 913
嘉 義 縣 Chiayi County	51 688	24 167	24 395	1 526	1 600
臺 南 縣 Tainan County	85 498	40 450	39 397	3 169	2 482
高 雄 縣 Kaohsiung County	101 489	50 816	45 031	3 426	2 216
屏 東 縣 Pingtung County	49 695	26 318	20 348	1 966	1 063
臺 東 縣 Taitung County	15 653	8 795	5 921	592	345
花 蓮 縣 Hualien County	26 857	15 954	9 295	1 121	487
澎 湖 縣 Penghu County	13 717	11 188	2 295	157	77
基 隆 市 Keelung City	30 931	11 712	17 007	1 384	828
新 竹 市 Hsinchu City	33 961	16 476	16 295	739	451
臺 中 市 Taichung City	93 657	38 399	49 548	3 776	1 934
嘉 義 市 Chiayi City	18 130	7 626	9 303	723	478
臺 南 市 Tainan City	38 792	15 720	20 397	1 697	978
臺 北 市 Taipei Municipality	166 607	67 432	88 849	6 066	4 260
高 雄 市 Kaohsiung Municipality	98 021	45 183	46 502	3 851	2 485

註：本表未含透過行政院勞工委員會引進之外籍勞工。

Table 48 Marital status of migration population aged 15 years and over in Taiwan Area(Cont. 1)

(1)Grand total

At the end of December, 2000

Unit : Person

	總 計 Grand total	未 婚 Unmarried	已婚或同居 Married or cohabited	離婚或分居 Divorced or separated	喪 偶 Widowed
按都會區分 By metropolitan area					
總 計 Grand total	1 566 501	687 507	785 441	55 508	38 045
大都會區 Main metropolitan area	1 064 028	449 690	549 533	39 734	25 071
臺北基隆都會區 Taipei-Keelung	463 222	180 165	252 770	18 283	12 004
中壢桃園都會區 Chungli-Taoyuan	155 396	67 908	79 680	4 894	2 914
臺中彰化都會區 Taichung-Changhwa	167 047	70 387	87 012	6 076	3 572
臺南都會區 Tainan	82 047	35 608	40 998	3 378	2 063
高雄都會區 Kaohsiung	196 316	95 622	89 073	7 103	4 518
次都會區 Secondary metropolitan area	81 199	35 372	41 852	2 337	1 638
新竹次都會區 Hsinchu	52 805	22 036	28 476	1 334	959
嘉義次都會區 Chiayi	28 394	13 336	13 376	1 003	679
非都會區 Non-metropolitan area	421 274	202 445	194 056	13 437	11 336
按工作狀況分 By working status					
總 計 Grand total	1 566 501	687 507	785 441	55 508	38 045
有工作 Holding a job	1 065 729	483 535	534 912	39 446	7 836
農 業 Agriculture	13 480	2 217	10 120	735	408
工 業 Industry	241 257	78 425	152 026	8 961	1 845
服務業 Services	810 992	402 893	372 766	29 750	5 583
無工作 Holding no job	500 772	203 972	250 529	16 062	30 209

Note : This table does not include foreign labors introduced by Council of Labor Affairs, Executive Yuan.

表 4 8 臺灣地區十五歲以上遷徙人口之婚姻狀況(續2)
(2)男性

中華民國 89 年 12 月底

單位：人

	總 計 Grand total	未 婚 Unmarried	已婚或同居 Married or cohabited	離婚或分居 Divorced or separated	喪 偶 Widowed
按 縣 市 別 分 By city/county					
總 計 Grand total	845 413	457 366	357 061	22 470	8 516
臺 北 縣 Taipei County	131 206	58 613	66 831	4 331	1 431
宜 蘭 縣 Ilan County	18 638	12 786	5 370	340	142
桃 園 縣 Taoyuan County	92 146	52 412	37 143	1 960	631
新 竹 縣 Hsinchu County	23 827	14 463	8 730	416	218
苗 栗 縣 Miaoli County	16 671	8 786	7 275	404	206
臺 中 縣 Taichung County	50 947	30 170	19 272	1 064	441
彰 化 縣 Changhua County	24 110	10 689	12 346	697	378
南 投 縣 Nantou County	13 265	6 453	6 197	434	181
雲 林 縣 Yunlin County	29 296	11 855	16 333	649	459
嘉 義 縣 Chiayi County	30 692	17 233	12 355	754	350
臺 南 縣 Tainan County	46 614	26 668	18 087	1 269	590
高 雄 縣 Kaohsiung County	60 454	38 678	19 793	1 451	532
屏 東 縣 Pingtung County	29 285	18 830	9 274	891	290
臺 東 縣 Taitung County	10 294	6 990	2 882	333	89
花 蓮 縣 Hualien County	17 140	11 701	4 822	499	118
澎 湖 縣 Penghu County	12 275	10 760	1 385	106	24
基 隆 市 Keelung City	16 171	8 025	7 408	549	189
新 竹 市 Hsinchu City	18 587	10 787	7 427	283	90
臺 中 市 Taichung City	44 916	20 972	22 179	1 375	390
嘉 義 市 Chiayi City	8 156	3 816	3 960	269	111
臺 南 市 Tainan City	18 468	9 053	8 609	597	209
臺 北 市 Taipei Municipality	79 924	37 294	39 369	2 368	893
高 雄 市 Kaohsiung Municipality	52 331	30 332	20 014	1 431	554

註：本表未含透過行政院勞工委員會引進之外籍勞工。

Table 48 Marital status of migration population aged 15 years and over in Taiwan Area(Cont. 3)

(2)Male

At the end of December, 2000

Unit : Person

	總 計 Grand total	未 婚 Unmarried	已婚或同居 Married or cohabited	離婚或分居 Divorced or separated	喪 偶 Widowed
按都會區分 By metropolitan area					
總 計 Grand total	845 413	457 366	357 061	22 470	8 516
大都會區 Main metropolitan area	551 321	287 137	243 460	15 357	5 367
臺北基隆都會區 Taipei-Keelung	224 512	102 721	112 181	7 128	2 482
中壢桃園都會區 Chungli-Taoyuan	90 401	51 013	36 801	1 968	619
臺中彰化都會區 Taichung-Changhwa	84 974	43 709	38 241	2 282	742
臺南都會區 Tainan	40 012	20 803	17 542	1 190	477
高雄都會區 Kaohsiung	111 422	68 891	38 695	2 789	1 047
次都會區 Secondary metropolitan area	43 091	22 952	18 869	898	372
新竹次都會區 Hsinchu	27 941	14 272	12 944	502	223
嘉義次都會區 Chiayi	15 150	8 680	5 925	396	149
非都會區 Non-metropolitan area	251 001	147 277	94 732	6 215	2 777
按工作狀況分 By working status					
總 計 Grand total	845 413	457 366	357 061	22 470	8 516
有工作 Holding a job	679 612	349 371	311 137	17 021	2 083
農 業 Agriculture	8 650	1 773	6 245	466	166
工 業 Industry	167 266	57 224	104 078	5 322	642
服務業 Services	503 696	290 374	200 814	11 233	1 275
無工作 Holding no job	165 801	107 995	45 924	5 449	6 433

Note : This table does not include foreign labors introduced by Council of Labor Affairs, Executive Yuan.

表 4 8 臺灣地區十五歲以上遷徙人口之婚姻狀況(續4)
(3)女性

中華民國 89 年 12 月底

單位：人

	總 計 Grand total	未 婚 Unmarried	已婚或同居 Married or cohabited	離婚或分居 Divorced or separated	喪 偶 Widowed
按 縣 市 別 分 By city/county					
總 計 Grand total	721 088	230 141	428 380	33 038	29 529
臺 北 縣 Taipei County	140 097	44 200	83 475	6 786	5 636
宜 蘭 縣 Ilan County	9 454	3 201	5 382	422	449
桃 園 縣 Taoyuan County	65 136	17 050	42 875	2 895	2 316
新 竹 縣 Hsinchu County	14 702	3 358	10 104	596	644
苗 栗 縣 Miaoli County	13 413	3 807	8 538	494	574
臺 中 縣 Taichung County	39 953	10 676	26 120	1 625	1 532
彰 化 縣 Changhua County	23 634	7 278	14 309	883	1 164
南 投 縣 Nantou County	12 602	3 759	7 780	558	505
雲 林 縣 Yunlin County	22 708	7 715	12 778	761	1 454
嘉 義 縣 Chiayi County	20 996	6 934	12 040	772	1 250
臺 南 縣 Tainan County	38 884	13 782	21 310	1 900	1 892
高 雄 縣 Kaohsiung County	41 035	12 138	25 238	1 975	1 684
屏 東 縣 Pingtung County	20 410	7 488	11 074	1 075	773
臺 東 縣 Taitung County	5 359	1 805	3 039	259	256
花 蓮 縣 Hualien County	9 717	4 253	4 473	622	369
澎 湖 縣 Penghu County	1 442	428	910	51	53
基 隆 市 Keelung City	14 760	3 687	9 599	835	639
新 竹 市 Hsinchu City	15 374	5 689	8 868	456	361
臺 中 市 Taichung City	48 741	17 427	27 369	2 401	1 544
嘉 義 市 Chiayi City	9 974	3 810	5 343	454	367
臺 南 市 Tainan City	20 324	6 667	11 788	1 100	769
臺 北 市 Taipei Municipality	86 683	30 138	49 480	3 698	3 367
高 雄 市 Kaohsiung Municipality	45 690	14 851	26 488	2 420	1 931

註：本表未含透過行政院勞工委員會引進之外籍勞工。

Table 48 Marital status of migration population aged 15 years and over in Taiwan Area(Cont.)

(3)Female

At the end of December, 2000

Unit : Person

	總 計 Grand total	未 婚 Unmarried	已婚或同居 Married or cohabited	離婚或分居 Divorced or separated	喪 偶 Widowed
按 都 會 區 分 By metropolitan area					
總 計 Grand total	721 088	230 141	428 380	33 038	29 529
大 都 會 區 Main metropolitan area	512 707	162 553	306 073	24 377	19 704
臺北基隆大都會區 Taipei-Keelung	238 710	77 444	140 589	11 155	9 522
中壢桃園大都會區 Chungli-Taoyuan	64 995	16 895	42 879	2 926	2 295
臺中彰化大都會區 Taichung-Changhwa	82 073	26 678	48 771	3 794	2 830
臺南大都會區 Tainan	42 035	14 805	23 456	2 188	1 586
高雄大都會區 Kaohsiung	84 894	26 731	50 378	4 314	3 471
次 都 會 區 Secondary metropolitan area	38 108	12 420	22 983	1 439	1 266
新竹次都會區 Hsinchu	24 864	7 764	15 532	832	736
嘉義次都會區 Chiayi	13 244	4 656	7 451	607	530
非 都 會 區 Non-metropolitan area	170 273	55 168	99 324	7 222	8 559
按工作狀況分 By working status					
總 計 Grand total	721 088	230 141	428 380	33 038	29 529
有工作 Holding a job	386 117	134 164	223 775	22 425	5 753
農 業 Agriculture	4 830	444	3 875	269	242
工 業 Industry	73 991	21 201	47 948	3 639	1 203
服務業 Services	307 296	112 519	171 952	18 517	4 308
無工作 Holding no job	334 971	95 977	204 605	10 613	23 776

Note : This table does not include foreign labors introduced by Council of Labor Affairs, Executive Yuan.

表 4 9 臺灣地區十五歲以上遷徙人口之工作狀況
(1)總計

中華民國 89 年 12 月底

單位：人

	總 計 Grand total	有 工 作 Holding a job			無 工 作 Holding no job	
		小 計 Sub-total	農 業 Agriculture	工 業 Industry		服 務 業 Services
按 縣 市 別 分 By city/county						
總 計 Grand total	1 566 501	1 065 729	13 480	241 257	810 992	500 772
臺 北 縣 Taipei County	271 303	179 438	822	38 259	140 357	91 865
宜 蘭 縣 Ilan County	28 092	20 592	443	3 300	16 849	7 500
桃 園 縣 Taoyuan County	157 282	115 023	588	37 701	76 734	42 259
新 竹 縣 Hsinchu County	38 529	29 142	341	10 600	18 201	9 387
苗 栗 縣 Miaoli County	30 084	20 397	527	6 889	12 981	9 687
臺 中 縣 Taichung County	90 900	62 257	761	15 243	46 253	28 643
彰 化 縣 Changhua County	47 744	30 507	775	9 543	20 189	17 237
南 投 縣 Nantou County	25 867	16 910	928	4 194	11 788	8 957
雲 林 縣 Yunlin County	52 004	35 456	1 162	12 124	22 170	16 548
嘉 義 縣 Chiayi County	51 688	35 738	1 241	9 006	25 491	15 950
臺 南 縣 Tainan County	85 498	55 494	1 076	15 547	38 871	30 004
高 雄 縣 Kaohsiung County	101 489	70 675	950	13 512	56 213	30 814
屏 東 縣 Pingtung County	49 695	34 919	946	6 819	27 154	14 776
臺 東 縣 Taitung County	15 653	12 085	696	1 814	9 575	3 568
花 蓮 縣 Hualien County	26 857	18 028	397	2 985	14 646	8 829
澎 湖 縣 Penghu County	13 717	12 436	109	265	12 062	1 281
基 隆 市 Keelung City	30 931	20 802	123	3 266	17 413	10 129
新 竹 市 Hsinchu City	33 961	24 162	73	11 115	12 974	9 799
臺 中 市 Taichung City	93 657	60 892	324	10 034	50 534	32 765
嘉 義 市 Chiayi City	18 130	10 758	199	1 834	8 725	7 372
臺 南 市 Tainan City	38 792	24 384	187	5 800	18 397	14 408
臺 北 市 Taipei Municipality	166 607	110 231	240	10 805	99 186	56 376
高 雄 市 Kaohsiung Municipality	98 021	65 403	572	10 602	54 229	32 618

註：本表未含透過行政院勞工委員會引進之外籍勞工。

Table 49 Working status of migration population aged 15 years and over in Taiwan Area(Cont. 1)

(1)Grand total

At the end of December, 2000

Unit : Person

	總 計 Grand total	有 工 作 Holding a job			無 工 作 Holding no job	
		小 計 Sub-total	農 業 Agriculture	工 業 Industry		服 務 業 Services
按 都 會 區 分 By metropolitan area						
總 計 Grand total	1 566 501	1 065 729	13 480	241 257	810 992	500 772
大 都 會 區 Main metropolitan area	1 064 028	714 279	4 195	146 389	563 695	349 749
臺北基隆大都會區 Taipei-Keelung	463 222	306 732	1 138	50 917	254 677	156 490
中壢桃園大都會區 Chungli-Taoyuan	155 396	113 212	561	36 878	75 773	42 184
臺中彰化大都會區 Taichung-Changhwa	167 047	110 144	777	22 688	86 679	56 903
臺南大都會區 Tainan	82 047	49 693	467	13 479	35 747	32 354
高雄大都會區 Kaohsiung	196 316	134 498	1 252	22 427	110 819	61 818
次 都 會 區 Secondary metropolitan area	81 199	56 139	616	21 166	34 357	25 060
新竹次都會區 Hsinchu	52 805	37 439	244	18 261	18 934	15 366
嘉義次都會區 Chiayi	28 394	18 700	372	2 905	15 423	9 694
非 都 會 區 Non-metropolitan area	421 274	295 311	8 669	73 702	212 940	125 963

Note : This table does not include foreign labors introduced by Council of Labor Affairs, Executive Yuan.

表 4 9 臺灣地區十五歲以上遷徙人口之工作狀況(續2)
(2)男性

中華民國 89 年 12 月底

單位：人

	總 計 Grand total	有 工 作 Holding a job			無 工 作 Holding no job	
		小 計 Sub-total	農 業 Agriculture	工 業 Industry		服 務 業 Services
按 縣 市 別 分 By city/county						
總 計 Grand total	845 413	679 612	8 650	167 266	503 696	165 801
臺 北 縣 Taipei County	131 206	100 468	567	25 665	74 236	30 738
宜 蘭 縣 Ilan County	18 638	15 793	306	2 567	12 920	2 845
桃 園 縣 Taoyuan County	92 146	78 236	408	24 043	53 785	13 910
新 竹 縣 Hsinchu County	23 827	20 532	243	6 606	13 683	3 295
苗 栗 縣 Miaoli County	16 671	13 497	316	4 672	8 509	3 174
臺 中 縣 Taichung Connty	50 947	42 715	488	10 315	31 912	8 232
彰 化 縣 Changhwa County	24 110	18 381	462	7 009	10 910	5 729
南 投 縣 Nantou County	13 265	10 557	585	3 196	6 776	2 708
雲 林 縣 Yunlin County	29 296	23 326	660	9 801	12 865	5 970
嘉 義 縣 Chiayi County	30 692	25 171	755	6 927	17 489	5 521
臺 南 縣 Tainan County	46 614	36 931	664	10 834	25 433	9 683
高 雄 縣 Kaohsiung County	60 454	50 327	606	9 463	40 258	10 127
屏 東 縣 Pingtung County	29 285	24 686	592	5 330	18 764	4 599
臺 東 縣 Taitung County	10 294	9 166	443	1 458	7 265	1 128
花 蓮 縣 Hualien County	17 140	13 444	265	2 533	10 646	3 696
澎 湖 縣 Penghu County	12 275	11 883	97	239	11 547	392
基 隆 市 Keelung City	16 171	13 240	86	2 220	10 934	2 931
新 竹 市 Hsinchu City	18 587	14 715	46	6 832	7 837	3 872
臺 中 市 Taichung City	44 916	33 459	228	7 331	25 900	11 457
嘉 義 市 Chiayi City	8 156	5 831	127	1 332	4 372	2 325
臺 南 市 Tainan City	18 468	13 785	131	3 828	9 826	4 683
臺 北 市 Taipei Municipality	79 924	61 677	169	7 735	53 773	18 247
高 雄 市 Kaohsiung Municipality	52 331	41 792	406	7 330	34 056	10 539

註：本表未含透過行政院勞工委員會引進之外籍勞工。

Table 49 Working status of migration population aged 15 years and over in Taiwan Area(Cont. 3)

(2)Male

At the end of December, 2000

Unit : Person

	總 計 Grand total	有 工 作 Holding a job			無 工 作 Holding no job	
		小 計 Sub-total	農 業 Agriculture	工 業 Industry		服 務 業 Services
按 都 會 區 分 By metropolitan area						
總 計 Grand total	845 413	679 612	8 650	167 266	503 696	165 801
大 都 會 區 Main metropolitan area	551 321	435 919	2 887	98 449	334 583	115 402
臺北基隆大都會區 Taipei-Keelung	224 512	173 129	790	34 744	137 595	51 383
中壢桃園大都會區 Chungli-Taoyuan	90 401	76 491	385	23 345	52 761	13 910
臺中彰化大都會區 Taichung-Changhwa	84 974	65 976	545	15 894	49 537	18 998
臺南大都會區 Tainan	40 012	29 065	319	8 867	19 879	10 947
高雄大都會區 Kaohsiung	111 422	91 258	848	15 599	74 811	20 164
次 都 會 區 Secondary metropolitan area	43 091	34 358	405	13 443	20 510	8 733
新竹次都會區 Hsinchu	27 941	22 211	165	11 309	10 737	5 730
嘉義次都會區 Chiayi	15 150	12 147	240	2 134	9 773	3 003
非 都 會 區 Non-metropolitan area	251 001	209 335	5 358	55 374	148 603	41 666

Note : This table does not include foreign labors introduced by Council of Labor Affairs, Executive Yuan.

表 4 9 臺灣地區十五歲以上遷徙人口之工作狀況(續4)
(3)女性

中華民國 89 年 12 月底

單位：人

	總 計 Grand total	有 工 作 Holding a job			無 工 作 Holding no job	
		小 計 Sub-total	農 業 Agriculture	工 業 Industry		服 務 業 Services
按 縣 市 別 分 By city/county						
總 計 Grand total	721 088	386 117	4 830	73 991	307 296	334 971
臺 北 縣 Taipei County	140 097	78 970	255	12 594	66 121	61 127
宜 蘭 縣 Ilan County	9 454	4 799	137	733	3 929	4 655
桃 園 縣 Taoyuan County	65 136	36 787	180	13 658	22 949	28 349
新 竹 縣 Hsinchu County	14 702	8 610	98	3 994	4 518	6 092
苗 栗 縣 Miaoli County	13 413	6 900	211	2 217	4 472	6 513
臺 中 縣 Taichung County	39 953	19 542	273	4 928	14 341	20 411
彰 化 縣 Changhua County	23 634	12 126	313	2 534	9 279	11 508
南 投 縣 Nantou County	12 602	6 353	343	998	5 012	6 249
雲 林 縣 Yunlin County	22 708	12 130	502	2 323	9 305	10 578
嘉 義 縣 Chiayi County	20 996	10 567	486	2 079	8 002	10 429
臺 南 縣 Tainan County	38 884	18 563	412	4 713	13 438	20 321
高 雄 縣 Kaohsiung County	41 035	20 348	344	4 049	15 955	20 687
屏 東 縣 Pingtung County	20 410	10 233	354	1 489	8 390	10 177
臺 東 縣 Taitung County	5 359	2 919	253	356	2 310	2 440
花 蓮 縣 Hualien County	9 717	4 584	132	452	4 000	5 133
澎 湖 縣 Penghu County	1 442	553	12	26	515	889
基 隆 市 Keelung City	14 760	7 562	37	1 046	6 479	7 198
新 竹 市 Hsinchu City	15 374	9 447	27	4 283	5 137	5 927
臺 中 市 Taichung City	48 741	27 433	96	2 703	24 634	21 308
嘉 義 市 Chiayi City	9 974	4 927	72	502	4 353	5 047
臺 南 市 Tainan City	20 324	10 599	56	1 972	8 571	9 725
臺 北 市 Taipei Municipality	86 683	48 554	71	3 070	45 413	38 129
高 雄 市 Kaohsiung Municipality	45 690	23 611	166	3 272	20 173	22 079

註：本表未含透過行政院勞工委員會引進之外籍勞工。

Table 49 Working status of migration population aged 15 years and over in Taiwan Area(Cont.)

(3)Female

At the end of December, 2000

Unit : Person

	總 計 Grand total	有 工 作 Holding a job			無 工 作 Holding no job	
		小 計 Sub-total	農 業 Agriculture	工 業 Industry		服 務 業 Services
按 都 會 區 分 By metropolitan area						
總 計 Grand total	721 088	386 117	4 830	73 991	307 296	334 971
大 都 會 區 Main metropolitan area	512 707	278 360	1 308	47 940	229 112	234 347
臺北基隆大都會區 Taipei-Keelung	238 710	133 603	348	16 173	117 082	105 107
中壢桃園大都會區 Chungli-Taoyuan	64 995	36 721	176	13 533	23 012	28 274
臺中彰化大都會區 Taichung-Changhwa	82 073	44 168	232	6 794	37 142	37 905
臺南大都會區 Tainan	42 035	20 628	148	4 612	15 868	21 407
高雄大都會區 Kaohsiung	84 894	43 240	404	6 828	36 008	41 654
次 都 會 區 Secondary metropolitan area	38 108	21 781	211	7 723	13 847	16 327
新竹次都會區 Hsinchu	24 864	15 228	79	6 952	8 197	9 636
嘉義次都會區 Chiayi	13 244	6 553	132	771	5 650	6 691
非 都 會 區 Non-metropolitan area	170 273	85 976	3 311	18 328	64 337	84 297

Note : This table does not include foreign labors introduced by Council of Labor Affairs, Executive Yuan.

表50 臺灣地區六歲以上人口按工作地、求學地與居住地分
(1)總計

中華民國89年12月底

單位：人

	總計 Grand total	未求學且無工作 Not attending school and holding no job	工作地與求學地		
			合計 Total	同現住處所 The same as present place	與常住地 同鄉鎮市區 The same as town/township/ city/district of usual living
按現在居住地區分					
總計	20 189 397	5 354 875	14 834 522	562 847	9 529 331
臺灣地區	20 119 266	5 342 466	14 776 800	560 911	9 493 238
北部地區	8 869 719	2 263 435	6 606 284	242 552	3 974 363
臺北市	2 394 911	642 419	1 752 492	69 805	1 037 745
基隆市	354 995	104 438	250 557	6 492	140 749
新竹市	352 247	87 210	265 037	8 565	186 829
臺北縣	3 386 491	844 627	2 541 864	96 317	1 423 898
宜蘭縣	404 146	118 139	286 007	10 869	190 352
桃園縣	1 580 852	371 498	1 209 354	42 248	815 634
新竹縣	396 077	95 104	300 973	8 256	179 156
中部地區	4 933 781	1 286 433	3 647 348	149 026	2 483 537
臺中市	892 695	223 034	669 661	36 367	473 001
苗栗縣	480 851	133 833	347 018	10 330	228 662
臺中縣	1 354 937	346 059	1 008 878	39 710	640 446
彰化縣	1 127 288	292 206	835 082	32 522	576 699
南投縣	442 509	124 101	318 408	12 126	236 024
雲林縣	635 501	167 200	468 301	17 971	328 705
南部地區	5 829 045	1 648 039	4 181 006	153 098	2 776 267
嘉義市	242 913	73 171	169 742	8 513	122 621
臺南市	668 473	192 988	475 485	21 728	316 049
高雄市	1 368 593	397 338	971 255	39 618	617 910
嘉義縣	502 515	133 687	368 828	10 340	267 973
臺南縣	1 019 733	265 431	754 302	23 258	500 518
高雄縣	1 152 164	328 876	823 288	30 481	504 005
屏東縣	797 377	230 331	567 046	17 263	405 774
澎湖縣	77 277	26 217	51 060	1 897	41 417
東部地區	486 721	144 559	342 162	16 235	259 071
臺東縣	187 417	54 142	133 275	5 098	110 704
花蓮縣	299 304	90 417	208 887	11 137	148 367
金馬地區	70 131	12 409	57 722	1 936	36 093
金門縣	52 874	11 581	41 293	1 353	24 591
連江縣	17 257	828	16 429	583	11 502

註：本表未含透過行政院勞工委員會引進之外籍勞工。

**Table 50 Working, schooling and living place of population aged 6 years and over
in Taiwan-Fukien Area -- (1)Grand total**

At the end of December, 2000

Unit : Person

Working and schooling place			工作地 (十五歲以上)		
與常住地同縣市 不同鄉鎮市區 The same as city/county of usual living	與常住地不同縣市 Different from city/county of usual living	國 外 foreign countries	合 計 Total	同現住處所 The same as present place	
2 270 174	2 434 521	37 649	10 172 287	534 695	By present place
					Grand total
2 254 291	2 430 716	37 644	10 124 826	532 899	Taiwan Area
1 195 530	1 168 327	25 512	4 498 557	229 971	Northern Region
415 880	218 822	10 240	1 204 382	67 025	Taipei Municipality
32 120	70 304	892	172 224	6 145	Keelung City
35 393	33 630	620	172 565	8 153	Hsinchu City
395 361	616 043	10 245	1 727 197	90 490	Taipei County
52 512	31 968	306	195 297	9 555	Ilan County
224 817	123 865	2 790	816 345	40 523	Taoyuan County
39 447	73 695	419	210 547	8 080	Hsinchu County
447 459	561 001	6 325	2 497 056	140 527	Central Region
68 554	89 276	2 463	438 024	33 710	Taichung City
44 147	63 365	514	236 329	10 004	Miaoli County
140 775	186 482	1 465	680 972	39 113	Taichung County
127 973	96 877	1 011	575 598	31 506	Changhua County
23 001	46 812	445	225 697	11 023	Nantou County
43 009	78 189	427	340 436	15 171	Yunlin County
572 578	673 530	5 533	2 889 623	147 451	Southern Region
11 035	27 313	260	109 655	8 103	Chiayi City
57 335	79 487	886	313 155	21 378	Tainan City
183 417	128 842	1 468	657 734	38 436	Kaohsiung Municipality
23 819	66 359	337	270 301	9 923	Chiayi County
124 147	105 760	619	529 603	22 240	Tainan County
96 872	190 555	1 375	570 955	28 756	Kaohsiung County
71 149	72 302	558	400 686	16 817	Pingtung County
4 804	2 912	30	37 534	1 798	Penghu County
38 724	27 858	274	239 590	14 950	Eastern Region
7 124	10 289	60	98 295	4 725	Taitung County
31 600	17 569	214	141 295	10 225	Hualien County
15 883	3 805	5	47 461	1 796	Kingmen-Matsu Area
13 243	2 101	5	32 063	1 299	Kingmen County
2 640	1 704	-	15 398	497	Lienkiang County

Note : This table does not include foreign labors introduced by Council of Labor Affairs, Executive Yuan.

表50 臺閩地區六歲以上人口按工作地、求學地與居住地分(續1)

(1)總計

中華民國89年12月底

單位：人

	Place of working (15 years and over)				合計 Total
	與常住地 同鄉鎮市區 The same as town/township/ city/district of usual living	與常住地同縣市 不同鄉鎮市區 The same as city/county of usual living	與常住地不同縣市 Different from city/county of usual living	國 外 foreign countries	
按現在居住地區分					
總計	6 027 642	1 676 164	1 896 137	37 649	4 661 918
臺灣地區	5 999 482	1 662 278	1 892 523	37 644	4 651 658
北部地區	2 395 738	913 598	933 738	25 512	2 107 674
臺北市	628 413	322 564	176 140	10 240	548 100
基隆市	81 548	22 325	61 314	892	78 330
新竹市	114 421	26 309	23 062	620	92 471
臺北縣	834 782	301 825	489 855	10 245	814 641
宜蘭縣	121 629	36 318	27 489	306	90 703
桃園縣	505 752	173 422	93 858	2 790	393 004
新竹縣	109 193	30 835	62 020	419	90 425
中部地區	1 612 027	311 102	427 075	6 325	1 150 267
臺中市	290 878	43 360	67 613	2 463	231 634
苗栗縣	141 734	30 984	53 093	514	110 688
臺中縣	405 558	104 449	130 387	1 465	327 898
彰化縣	381 648	86 924	74 509	1 011	259 478
南投縣	160 691	17 097	36 441	445	92 707
雲林縣	231 518	28 288	65 032	427	127 862
南部地區	1 818 105	411 532	507 002	5 533	1 291 147
嘉義市	75 661	4 598	21 033	260	60 084
臺南市	196 332	37 651	56 908	886	162 325
高雄市	384 244	142 136	91 450	1 468	313 508
嘉義縣	196 962	17 562	45 517	337	98 523
臺南縣	337 847	90 244	78 653	619	224 696
高雄縣	322 111	69 004	149 709	1 375	252 128
屏東縣	275 843	46 359	61 109	558	166 357
澎湖縣	29 105	3 978	2 623	30	13 526
東部地區	173 612	26 046	24 708	274	102 570
臺東縣	78 976	5 094	9 440	60	34 979
花蓮縣	94 636	20 952	15 268	214	67 591
金馬地區	28 160	13 886	3 614	5	10 260
金門縣	17 589	11 248	1 922	5	9 229
連江縣	10 571	2 638	1 692	-	1 031

註：本表未含透過行政院勞工委員會引進之外籍勞工。

**Table 50 Working, schooling and living place of population aged 6 years and over
in Taiwan-Fukien Area -- (1)Grand total(Cont. 1)**

At the end of December, 2000

Unit : Person

求 學 地		Place of schooling		
同 現 住 處 所 The same as present place	與 常 住 地 同 鄉 鎮 市 區 The same as town/township/ city/district of usual living	與 常 住 地 同 縣 市 不 同 鄉 鎮 市 區 The same as city/county of usual living	與 常 住 地 不 同 縣 市 Different from city/county of usual living	
28 152	3 501 418	593 989	538 359	By present place
				Grand total
28 012	3 493 485	591 992	538 169	Taiwan Area
12 581	1 578 589	281 920	234 584	Northern Region
2 780	409 324	93 314	42 682	Taipei Municipality
347	59 199	9 794	8 990	Keelung City
412	72 407	9 084	10 568	Hsinchu City
5 827	589 100	93 531	126 183	Taipei County
1 314	68 718	16 192	4 479	Ilan County
1 725	309 878	51 394	30 007	Taoyuan County
176	69 963	8 611	11 675	Hsinchu County
8 499	871 492	136 355	133 921	Central Region
2 657	182 121	25 194	21 662	Taichung City
326	86 928	13 163	10 271	Miaoli County
597	234 883	36 324	56 094	Taichung County
1 016	195 046	41 049	22 367	Changhua County
1 103	75 330	5 904	10 370	Nantou County
2 800	97 184	14 721	13 157	Yunlin County
5 647	957 946	161 040	166 514	Southern Region
410	46 958	6 437	6 279	Chiayi City
350	119 714	19 683	22 578	Tainan City
1 182	233 655	41 279	37 392	Kaohsiung Municipality
417	71 008	6 257	20 841	Chiayi County
1 018	162 669	33 903	27 106	Tainan County
1 725	181 701	27 865	40 837	Kaohsiung County
446	129 929	24 790	11 192	Pingtung County
99	12 312	826	289	Penghu County
1 285	85 458	12 677	3 150	Eastern Region
373	31 727	2 030	849	Taitung County
912	53 731	10 647	2 301	Hualien County
140	7 933	1 997	190	Kingmen-Matsu Area
54	7 002	1 995	178	Kingmen County
86	931	2	12	Lienkiang County

Note : This table does not include foreign labors introduced by Council of Labor Affairs, Executive Yuan.

表50 臺閩地區六歲以上人口按工作地、求學地與居住地分(續2)
(2)男性

中華民國89年12月底

單位：人

	總計 Grand total	未求學且無工作 Not attending school and holding no job	工作地與求學地		
			合計 Total	同現住處所 The same as present place	與常住地同鄉鎮市區 The same as town/township/city/district of usual living
按現在居住地區分					
總計	10 284 904	1 863 109	8 421 795	323 232	5 340 412
臺灣地區	10 234 588	1 859 263	8 375 325	322 103	5 312 467
北部地區	4 471 178	780 333	3 690 845	139 494	2 189 358
臺北市	1 168 130	221 484	946 646	38 486	547 389
基隆市	181 899	35 805	146 094	3 834	81 833
新竹市	182 912	31 853	151 059	5 266	105 231
臺北縣	1 694 094	279 203	1 414 891	57 005	784 723
宜蘭縣	210 673	41 079	169 594	6 082	111 829
桃園縣	823 285	136 182	687 103	24 076	453 767
新竹縣	210 185	34 727	175 458	4 745	104 586
中部地區	2 513 038	430 577	2 082 461	85 618	1 398 526
臺中市	437 588	73 165	364 423	21 394	250 843
苗栗縣	248 117	47 178	200 939	6 050	130 915
臺中縣	695 527	111 519	584 008	23 557	368 843
彰化縣	574 073	95 629	478 444	18 412	326 486
南投縣	227 666	43 049	184 617	6 469	135 734
雲林縣	330 067	60 037	270 030	9 736	185 705
南部地區	2 989 854	587 611	2 402 243	88 082	1 575 500
嘉義市	119 334	24 734	94 600	5 103	66 712
臺南市	331 241	65 369	265 872	13 006	173 031
高雄市	687 494	135 882	551 612	23 280	346 500
嘉義縣	265 840	47 548	218 292	5 818	158 223
臺南縣	525 012	97 227	427 785	12 931	278 909
高雄縣	602 498	120 816	481 682	17 253	293 354
屏東縣	412 629	85 742	326 887	9 520	230 673
澎湖縣	45 806	10 293	35 513	1 171	28 098
東部地區	260 518	60 742	199 776	8 909	149 083
臺東縣	102 109	23 250	78 859	2 808	64 510
花蓮縣	158 409	37 492	120 917	6 101	84 573
金馬地區	50 316	3 846	46 470	1 129	27 945
金門縣	35 122	3 539	31 583	796	17 717
連江縣	15 194	307	14 887	333	10 228

註：本表未含透過行政院勞工委員會引進之外籍勞工。

**Table 50 Working, schooling and living place of population aged 6 years and over
in Taiwan-Fukien Area -- (2)Male(Cont. 2)**

At the end of December, 2000

Unit : Person

Working and schooling place			工作地 (十五歲以上)		
與常住地同縣市 不同鄉鎮市區 The same as city/county of usual living	與常住地不同縣市 Different from city/county of usual living	國 外 foreign countries	合 計 Total	同現住處所 The same as present place	
1 293 753	1 436 015	28 383	6 038 004	308 806	By present place
1 279 869	1 432 506	28 380	5 996 800	307 756	Grand total
670 647	672 590	18 756	2 607 951	132 776	Taiwan Area
212 930	140 836	7 005	668 391	37 176	Northern Region
17 955	41 758	714	105 444	3 643	Taipei Municipality
18 817	21 237	508	101 210	5 027	Keelung City
233 738	331 697	7 728	998 161	53 799	Hsinchu City
30 728	20 718	237	122 695	5 306	Taipei County
132 848	74 184	2 228	483 997	23 170	Ilan County
23 631	42 160	336	128 053	4 655	Taoyuan County
258 778	334 544	4 995	1 492 608	81 369	Hsinchu County
34 783	55 578	1 825	247 420	19 616	Central Region
25 683	37 865	426	144 768	5 882	Taichung City
85 245	105 153	1 210	417 577	23 232	Miaoli County
74 023	58 670	853	343 125	18 104	Taichung County
13 316	28 747	351	136 522	5 924	Changhua County
25 728	48 531	330	203 196	8 611	Nantou County
327 226	406 998	4 437	1 747 841	85 308	Yunlin County
5 624	16 969	192	64 335	4 941	Southern Region
29 500	49 636	699	182 594	12 819	Chiayi City
98 965	81 679	1 188	390 850	22 757	Tainan City
15 616	38 371	264	167 306	5 578	Kaohsiung Municipality
74 605	60 828	512	315 088	12 413	Chiayi County
60 044	109 884	1 147	354 588	16 405	Tainan County
39 016	47 271	407	244 452	9 279	Kaohsiung County
3 856	2 360	28	28 628	1 116	Pingtung County
23 218	18 374	192	148 400	8 303	Penghu County
4 594	6 903	44	60 545	2 646	Eastern Region
18 624	11 471	148	87 855	5 657	Taitung County
13 884	3 509	3	41 204	1 050	Hualien County
11 247	1 820	3	26 883	765	Kingmen-Matsu Area
2 637	1 689	-	14 321	285	Kingmen County
					Lienkiang County

Note : This table does not include foreign labors introduced by Council of Labor Affairs, Executive Yuan.

表50 臺閩地區六歲以上人口按工作地、求學地與居住地分(續3)
(2)男性

中華民國 89 年 12 月底

單位：人

	Place of working (15 years and over)				合計 Total
	與常住地 同鄉鎮市區 The same as town/township/ city/district of usual living	與常住地同縣市 不同鄉鎮市區 The same as city/county of usual living	與常住地不同縣市 Different from city/county of usual living	國 外 foreign countries	
按現在居住地區分					
總計	3 545 216	989 247	1 166 352	28 383	2 383 522
臺灣地區	3 521 366	976 357	1 162 941	28 380	2 378 257
北部地區	1 375 349	526 911	554 159	18 756	1 082 860
臺北市	339 021	166 870	118 319	7 005	278 249
基隆市	51 441	13 179	36 467	714	40 649
新竹市	66 263	13 886	15 526	508	49 848
臺北縣	482 388	185 426	268 820	7 728	416 715
宜蘭縣	76 490	22 329	18 333	237	46 894
桃園縣	291 969	106 346	60 284	2 228	203 101
新竹縣	67 777	18 875	36 410	336	47 404
中部地區	950 798	187 771	267 675	4 995	589 839
臺中市	159 423	22 585	43 971	1 825	117 002
苗栗縣	86 726	19 082	32 652	426	56 170
臺中縣	248 856	66 690	77 589	1 210	166 426
彰化縣	224 650	51 672	47 846	853	135 317
南投縣	96 567	10 225	23 455	351	48 092
雲林縣	134 576	17 517	42 162	330	66 832
南部地區	1 089 167	244 586	324 343	4 437	654 184
嘉義市	43 237	2 345	13 620	192	30 264
臺南市	111 517	19 664	37 895	699	83 277
高雄市	225 939	78 131	62 835	1 188	160 756
嘉義縣	121 261	11 997	28 206	264	50 983
臺南縣	198 084	56 525	47 554	512	112 696
高雄縣	201 421	45 438	90 177	1 147	126 889
屏東縣	165 882	27 054	41 830	407	82 434
澎湖縣	21 826	3 432	2 226	28	6 885
東部地區	106 052	17 089	16 764	192	51 374
臺東縣	47 845	3 534	6 476	44	18 313
花蓮縣	58 207	13 555	10 288	148	33 061
金馬地區	23 850	12 890	3 411	3	5 265
金門縣	14 131	10 253	1 731	3	4 699
連江縣	9 719	2 637	1 680	-	566

註：本表未含透過行政院勞工委員會引進之外籍勞工。

**Table 50 Working, schooling and living place of population aged 6 years and over
in Taiwan-Fukien Area -- (2)Male(Cont. 3)**

At the end of December, 2000

Unit : Person

求 學 地		Place of schooling		
同 現 住 處 所 The same as present place	與 常 住 地 同 鄉 鎮 市 區 The same as town/township/ city/district of usual living	與 常 住 地 同 縣 市 不 同 鄉 鎮 市 區 The same as city/county of usual living	與 常 住 地 不 同 縣 市 Different from city/county of usual living	
14 426	1 794 957	304 491	269 648	By present place
				Grand total
14 347	1 790 862	303 497	269 551	Taiwan Area
6 718	813 985	143 728	118 429	Northern Region
1 310	208 363	46 059	22 517	Taipei Municipality
191	30 391	4 776	5 291	Keelung City
239	38 967	4 931	5 711	Hsinchu City
3 206	302 326	48 308	62 875	Taipei County
776	35 335	8 398	2 385	Ilan County
906	161 794	26 501	13 900	Taoyuan County
90	36 809	4 755	5 750	Hsinchu County
4 249	447 718	71 005	66 867	Central Region
1 778	91 419	12 198	11 607	Taichung City
168	44 189	6 601	5 212	Miaoli County
325	119 984	18 553	27 564	Taichung County
308	101 835	22 351	10 823	Changhua County
545	39 164	3 091	5 292	Nantou County
1 125	51 127	8 211	6 369	Yunlin County
2 774	486 129	82 636	82 645	Southern Region
162	23 474	3 279	3 349	Chiayi City
187	61 513	9 836	11 741	Tainan City
523	120 556	20 833	18 844	Kaohsiung Municipality
240	36 960	3 619	10 164	Chiayi County
518	80 824	18 080	13 274	Tainan County
848	91 740	14 603	19 698	Kaohsiung County
241	64 790	11 962	5 441	Pingtung County
55	6 272	424	134	Penghu County
606	43 030	6 128	1 610	Eastern Region
162	16 664	1 060	427	Taitung County
444	26 366	5 068	1 183	Hualien County
79	4 095	994	97	Kingmen-Matsu Area
31	3 586	994	88	Kingmen County
48	509	-	9	Lienkiang County

Note : This table does not include foreign labors introduced by Council of Labor Affairs, Executive Yuan.

表50 臺閩地區六歲以上人口按工作地、求學地與居住地分(續4)
(3)女性

中華民國89年12月底

單位：人

	總計 Grand total	未求學且無工作 Not attending school and holding no job	工作地與求學地		
			合計 Total	同現住處所 The same as present place	與常住地同鄉鎮市區 The same as town/township/city/district of usual living
按現在居住地區分					
總計	9 904 493	3 491 766	6 412 727	239 615	4 188 919
臺灣地區	9 884 678	3 483 203	6 401 475	238 808	4 180 771
北部地區	4 398 541	1 483 102	2 915 439	103 058	1 785 005
臺北市	1 226 781	420 935	805 846	31 319	490 356
基隆市	173 096	68 633	104 463	2 658	58 916
新竹市	169 335	55 357	113 978	3 299	81 598
臺北縣	1 692 397	565 424	1 126 973	39 312	639 175
宜蘭縣	193 473	77 060	116 413	4 787	78 523
桃園縣	757 567	235 316	522 251	18 172	361 867
新竹縣	185 892	60 377	125 515	3 511	74 570
中部地區	2 420 743	855 856	1 564 887	63 408	1 085 011
臺中市	455 107	149 869	305 238	14 973	222 158
苗栗縣	232 734	86 655	146 079	4 280	97 747
臺中縣	659 410	234 540	424 870	16 153	271 603
彰化縣	553 215	196 577	356 638	14 110	250 213
南投縣	214 843	81 052	133 791	5 657	100 290
雲林縣	305 434	107 163	198 271	8 235	143 000
南部地區	2 839 191	1 060 428	1 778 763	65 016	1 200 767
嘉義市	123 579	48 437	75 142	3 410	55 909
臺南市	337 232	127 619	209 613	8 722	143 018
高雄市	681 099	261 456	419 643	16 338	271 410
嘉義縣	236 675	86 139	150 536	4 522	109 750
臺南縣	494 721	168 204	326 517	10 327	221 609
高雄縣	549 666	208 060	341 606	13 228	210 651
屏東縣	384 748	144 589	240 159	7 743	175 101
澎湖縣	31 471	15 924	15 547	726	13 319
東部地區	226 203	83 817	142 386	7 326	109 988
臺東縣	85 308	30 892	54 416	2 290	46 194
花蓮縣	140 895	52 925	87 970	5 036	63 794
金馬地區	19 815	8 563	11 252	807	8 148
金門縣	17 752	8 042	9 710	557	6 874
連江縣	2 063	521	1 542	250	1 274

註：本表未含透過行政院勞工委員會引進之外籍勞工。

**Table 50 Working, schooling and living place of population aged 6 years and over
in Taiwan-Fukien Area -- (3)Female(Cont. 4)**

At the end of December, 2000

Unit : Person

Working and schooling place			工作地 (十五歲以上)		
與常住地同縣市 不同鄉鎮市區 The same as city/county of usual living	與常住地不同縣市 Different from city/county of usual living	國 外 foreign countries	合 計 Total	同現住處所 The same as present place	
976 421	998 506	9 266	4 134 283	225 889	By present place
					Grand total
974 422	998 210	9 264	4 128 026	225 143	Taiwan Area
524 883	495 737	6 756	1 890 606	97 195	Northern Region
202 950	77 986	3 235	535 991	29 849	Taipei Municipality
14 165	28 546	178	66 780	2 502	Keelung City
16 576	12 393	112	71 355	3 126	Hsinchu City
161 623	284 346	2 517	729 036	36 691	Taipei County
21 784	11 250	69	72 602	4 249	Ilan County
91 969	49 681	562	332 348	17 353	Taoyuan County
15 816	31 535	83	82 494	3 425	Hsinchu County
188 681	226 457	1 330	1 004 448	59 158	Central Region
33 771	33 698	638	190 604	14 094	Taichung City
18 464	25 500	88	91 561	4 122	Miaoli County
55 530	81 329	255	263 395	15 881	Taichung County
53 950	38 207	158	232 473	13 402	Changhua County
9 685	18 065	94	89 175	5 099	Nantou County
17 281	29 658	97	137 240	6 560	Yunlin County
245 352	266 532	1 096	1 141 782	62 143	Southern Region
5 411	10 344	68	45 320	3 162	Chiayi City
27 835	29 851	187	130 561	8 559	Tainan City
84 452	47 163	280	266 884	15 679	Kaohsiung Municipality
8 203	27 988	73	102 995	4 345	Chiayi County
49 542	44 932	107	214 515	9 827	Tainan County
36 828	80 671	228	216 367	12 351	Kaohsiung County
32 133	25 031	151	156 234	7 538	Pingtung County
948	552	2	8 906	682	Penghu County
15 506	9 484	82	91 190	6 647	Eastern Region
2 530	3 386	16	37 750	2 079	Taitung County
12 976	6 098	66	53 440	4 568	Hualien County
1 999	296	2	6 257	746	Kingmen-Matsu Area
1 996	281	2	5 180	534	Kingmen County
3	15	-	1 077	212	Lienkiang County

Note : This table does not include foreign labors introduced by Council of Labor Affairs, Executive Yuan.

表 5 0 臺閩地區六歲以上人口按工作地、求學地與居住地分(續完)
(3)女性

中華民國 89 年 12 月底

單位：人

	Place of working (15 years and over)				合 計 Total
	與 常 住 地 同 鄉 鎮 市 區 The same as town/township/ city/district of usual living	與 常 住 地 同 縣 市 不 同 鄉 鎮 市 區 The same as city/county of usual living	與 常 住 地 不 同 縣 市 Different from city/county of usual living	國 外 foreign countries	
按現在居住地區分					
總 計	2 482 426	686 917	729 785	9 266	2 278 396
臺灣地區	2 478 116	685 921	729 582	9 264	2 273 401
北部地區	1 020 389	386 687	379 579	6 756	1 024 814
臺北市	289 392	155 694	57 821	3 235	269 851
基隆市	30 107	9 146	24 847	178	37 681
新竹市	48 158	12 423	7 536	112	42 623
臺北縣	352 394	116 399	221 035	2 517	397 926
宜蘭縣	45 139	13 989	9 156	69	43 809
桃園縣	213 783	67 076	33 574	562	189 903
新竹縣	41 416	11 960	25 610	83	43 021
中部地區	661 229	123 331	159 400	1 330	560 428
臺中市	131 455	20 775	23 642	638	114 632
苗栗縣	55 008	11 902	20 441	88	54 518
臺中縣	156 702	37 759	52 798	255	161 472
彰化縣	156 998	35 252	26 663	158	124 161
南投縣	64 124	6 872	12 986	94	44 615
雲林縣	96 942	10 771	22 870	97	61 030
南部地區	728 938	166 946	182 659	1 096	636 963
嘉義市	32 424	2 253	7 413	68	29 820
臺南市	84 815	17 987	19 013	187	79 048
高雄市	158 305	64 005	28 615	280	152 752
嘉義縣	75 701	5 565	17 311	73	47 540
臺南縣	139 763	33 719	31 099	107	112 000
高雄縣	120 690	23 566	59 532	228	125 239
屏東縣	109 961	19 305	19 279	151	83 923
澎湖縣	7 279	546	397	2	6 641
東部地區	67 560	8 957	7 944	82	51 196
臺東縣	31 131	1 560	2 964	16	16 666
花蓮縣	36 429	7 397	4 980	66	34 530
金馬地區	4 310	996	203	2	4 995
金門縣	3 458	995	191	2	4 530
連江縣	852	1	12	-	465

註：本表未含透過行政院勞工委員會引進之外籍勞工。

Table 50 Working, schooling and living place of population aged 6 years and over
in Taiwan-Fukien Area -- (3)Female(Cont.)

At the end of December, 2000

Unit : Person

求 學 地		Place of schooling		
同 現 住 處 所 The same as present place	與 常 住 地 同 鄉 鎮 市 區 The same as town/township/ city/district of usual living	與 常 住 地 同 縣 市 不 同 鄉 鎮 市 區 The same as city/county of usual living	與 常 住 地 不 同 縣 市 Different from city/county of usual living	
13 726	1 706 461	289 498	268 711	By present place
				Grand total
13 665	1 702 623	288 495	268 618	Taiwan Area
5 863	764 604	138 192	116 155	Northern Region
1 470	200 961	47 255	20 165	Taipei Municipality
156	28 808	5 018	3 699	Keelung City
173	33 440	4 153	4 857	Hsinchu City
2 621	286 774	45 223	63 308	Taipei County
538	33 383	7 794	2 094	Ilan County
819	148 084	24 893	16 107	Taoyuan County
86	33 154	3 856	5 925	Hsinchu County
4 250	423 774	65 350	67 054	Central Region
879	90 702	12 996	10 055	Taichung City
158	42 739	6 562	5 059	Miaoli County
272	114 899	17 771	28 530	Taichung County
708	93 211	18 698	11 544	Changhua County
558	36 166	2 813	5 078	Nantou County
1 675	46 057	6 510	6 788	Yunlin County
2 873	471 817	78 404	83 869	Southern Region
248	23 484	3 158	2 930	Chiayi City
163	58 201	9 847	10 837	Tainan City
659	113 099	20 446	18 548	Kaohsiung Municipality
177	34 048	2 638	10 677	Chiayi County
500	81 845	15 823	13 832	Tainan County
877	89 961	13 262	21 139	Kaohsiung County
205	65 139	12 828	5 751	Pingtung County
44	6 040	402	155	Penghu County
679	42 428	6 549	1 540	Eastern Region
211	15 063	970	422	Taitung County
468	27 365	5 579	1 118	Hualien County
61	3 838	1 003	93	Kingmen-Matsu Area
23	3 416	1 001	90	Kingmen County
38	422	2	3	Lienkiang County

Note : This table does not include foreign labors introduced by Council of Labor Affairs, Executive Yuan.

表 5 1 臺北都會區六歲以上求學者按求學地與居住地分

中華民國 89 年 12 月底

單位：人

	總計 Grand total	基隆市					
		合計 Total	中正區 Chungchen District	七堵區 Chitu District	暖暖區 Nuannuan District	仁愛區 Jen-ai District	中山區 Chungshan District
按現在居住地區分							
總計	1 892 907	78 332	17 944	11 633	7 113	6 533	9 603
基隆市	78 330	69 340	13 962	10 662	6 604	6 101	8 592
中正區	13 772	12 552	11 441	163	94	165	172
七堵區	11 449	10 047	96	9 661	77	9	38
暖暖區	7 400	6 513	219	132	5 751	72	81
仁愛區	8 802	7 656	668	199	206	5 370	242
中山區	10 377	9 285	424	138	100	173	7 496
安樂區	16 571	14 479	635	299	269	153	497
信義區	9 959	8 808	479	70	107	159	66
臺北市	548 100	1 998	990	92	55	97	242
松山區	40 201	173	84	5	1	8	14
信義區	45 304	235	95	6	5	11	26
大安區	71 509	207	120	9	2	13	22
中山區	40 973	130	77	4	6	5	16
中正區	32 889	73	40	1	1	6	11
大同區	23 430	76	48	2	2	3	9
萬華區	34 603	149	72	4	6	7	24
文山區	59 427	167	95	13	2	5	19
南港區	21 958	148	64	24	11	13	9
內湖區	57 974	281	132	16	13	10	30
士林區	65 738	197	83	8	5	9	32
北投區	54 094	162	80	-	1	7	30
臺北縣	814 641	6 441	2 728	857	443	303	656
板橋市	120 912	640	337	75	10	50	78
三重市	84 608	451	256	67	12	21	34
中和市	84 492	372	191	30	9	23	61
永和市	49 354	210	88	7	7	5	37
新莊市	96 541	519	263	57	9	33	56
新店市	56 976	162	88	11	4	7	31
樹林市	36 249	210	100	40	8	7	25
鶯歌鎮	17 997	78	43	7	2	6	12
三峽鎮	19 179	58	26	11	-	-	10
淡水鎮	34 933	73	37	8	1	5	9
汐止市	33 627	739	244	197	37	35	73
瑞芳鎮	8 680	1 215	349	116	284	31	86

註：本表未含透過行政院勞工委員會引進之外籍勞工。

**Table 51 Schooling and living place of population aged 6 years and over
and attending school in Taipei metropolitan area**

At the end of December, 2000

Unit : Person

Keelung City		臺北市 Taipei Municipality					
安樂區 Anlu District	信義區 Hsin-i District	合計 Total	松山區 Sungshan District	信義區 Hsin-i District	大安區 Ta-an District	中山區 Chungshan District	
13 266	12 240	613 452	48 640	41 687	83 520	47 420	By present place
							Grand total
12 827	10 592	4 431	522	221	562	314	Keelung City
54	463	561	57	24	66	36	Chungchen District
21	145	722	114	35	83	38	Chitu District
45	213	427	49	29	37	42	Nuannuan District
189	782	553	60	22	72	29	Jen-ai District
534	420	520	54	15	70	36	Chungshan District
11 942	684	1 107	134	70	144	97	Anlu District
42	7 885	541	54	26	90	36	Hsin-i District
53	469	505 418	38 341	37 628	70 316	39 733	Taipei Municipality
4	57	37 237	29 835	841	1 349	855	Sungshan District
7	85	41 561	1 034	31 323	3 121	620	Hsin-i District
6	35	66 336	1 087	1 926	54 844	1 181	Ta-an District
8	14	38 093	813	180	941	31 805	Chungshan District
3	11	29 992	357	249	3 277	527	Chungchen District
2	10	21 530	255	95	293	309	Tatung District
2	34	30 824	540	225	988	402	Wanhwa District
9	24	54 203	502	354	2 383	460	Wenshan District
3	24	20 307	980	1 544	479	204	Nankang District
4	76	54 768	1 973	491	959	1 642	Neihu District
3	57	61 144	558	217	861	965	Shihlin District
2	42	49 423	407	183	821	763	Peitou District
373	1 081	96 290	9 269	3 543	11 621	6 678	Taipei County
22	68	12 975	1 423	477	1 473	1 007	Panchiao City
19	42	12 495	1 244	432	1 223	1 037	Sanchung City
18	40	10 797	874	354	1 497	806	Chungho City
2	64	9 343	499	285	2 172	618	Yungho City
19	82	7 714	960	315	946	654	Hsinchuang City
4	17	10 390	470	282	1 630	431	Hsintien City
6	24	2 309	338	112	296	201	Shulin City
3	5	1 001	147	57	124	91	Yingko Township
1	10	758	102	39	95	86	Sanhsia Township
-	13	3 975	133	83	213	230	Tanshui Township
39	114	9 214	1 564	580	595	358	Hsichuh City
38	311	379	68	29	26	23	Juifan Township

Note : This table does not include foreign labors introduced by Council of Labor Affairs, Executive Yuan.

表5 1 臺北都會區六歲以上求學者按求學地與居住地分(續1)

中華民國 89 年 12 月底 單位：人

	臺 北 市 Taipei Municipality							
	中正區 Chungchen District	大同區 Tatung District	萬華區 Wanhwa District	文山區 Wenshan District	南港區 Nankang District	內湖區 Neihu District	士林區 Shihlin District	北投區 Peitou District
按現在居住地區分								
總 計	50 131	27 199	28 581	72 921	23 089	56 743	79 580	53 941
基隆市	436	78	37	368	540	373	744	236
中正區	69	11	3	57	64	45	104	25
七堵區	61	8	7	49	107	88	95	37
暖暖區	37	14	3	39	49	41	54	33
仁愛區	45	10	3	41	72	44	117	38
中山區	45	14	4	44	76	40	99	23
安樂區	109	13	12	86	129	84	179	50
信義區	70	8	5	52	43	31	96	30
臺北市	35 223	22 500	25 484	57 511	18 258	50 041	64 371	46 012
松山區	1 007	176	63	930	285	720	890	286
信義區	1 191	168	110	1 482	591	702	931	288
大安區	2 490	275	212	2 405	194	324	1 092	306
中山區	747	719	65	638	146	620	1 043	376
中正區	22 495	191	559	1 039	116	190	733	259
大同區	422	18 463	43	252	91	223	710	374
萬華區	2 128	242	23 964	883	213	199	744	296
文山區	1 169	131	126	47 678	156	190	796	258
南港區	386	67	38	338	15 235	584	330	122
內湖區	1 062	278	66	739	897	44 475	1 651	535
士林區	1 194	1 257	74	632	178	1 063	51 610	2 535
北投區	932	533	164	495	156	751	3 841	40 377
臺北縣	13 673	4 460	2 956	14 252	4 084	5 902	12 618	7 234
板橋市	2 319	486	866	1 531	451	529	1 697	716
三重市	1 559	1 633	435	871	383	645	1 979	1 054
中和市	2 149	265	558	2 021	237	308	1 271	457
永和市	2 113	198	212	1 519	143	196	1 076	312
新莊市	1 163	429	160	679	281	384	1 251	492
新店市	1 345	97	122	4 693	120	152	760	288
樹林市	269	93	81	203	121	118	332	145
鶯歌鎮	123	30	41	87	55	40	154	52
三峽鎮	108	15	38	69	35	41	102	28
淡水鎮	270	217	15	119	32	124	959	1 580
汐止市	439	132	48	384	1 736	2 721	464	193
瑞芳鎮	45	13	1	22	55	23	49	25

註：本表未含透過行政院勞工委員會引進之外籍勞工。

**Table 51 Schooling and living place of population aged 6 years and over
and attending school in Taipei metropolitan area(Cont. 1)**

At the end of December, 2000

Unit : Person

合 計 Total	臺 北 縣 Taipei County						
	板 橋 市 Panchiao City	三 重 市 Sanchung City	中 和 市 Chungho City	永 和 市 Yungho City	新 莊 市 Hsinchuang City	新 店 市 Hsintien City	
731 439	107 127	74 120	63 289	44 174	87 221	55 193	By present place
							Grand total
2 703	152	37	56	58	266	167	Keelung City
329	21	4	5	9	34	21	Chungchen District
429	23	6	8	8	31	32	Chitu District
300	13	6	4	3	27	15	Nuannuan District
357	20	3	9	9	48	24	Jen-ai District
312	26	4	6	8	33	23	Chungshan District
618	22	9	14	13	54	37	Anlu District
358	27	5	10	8	39	15	Hsin-i District
27 761	2 754	866	1 345	1 471	4 097	3 821	Taipei Municipality
1 802	179	37	49	91	395	163	Sungshan District
2 218	220	31	80	115	385	258	Hsin-i District
3 152	311	71	148	265	603	445	Ta-an District
1 723	165	103	86	77	298	170	Chungshan District
2 104	247	48	209	206	314	361	Chungchen District
1 289	127	181	45	41	203	71	Tatung District
2 772	590	86	353	206	288	334	Wanhwa District
3 613	191	46	148	185	373	1 379	Wenshan District
975	107	12	37	33	137	92	Nankang District
1 868	163	44	63	96	319	159	Neihu District
2 963	234	148	77	77	443	200	Shihlin District
3 282	220	59	50	79	339	189	Peitou District
688 458	103 184	73 031	61 715	42 491	81 234	50 759	Taipei County
103 696	90 394	764	1 876	820	1 587	1 434	Panchiao City
69 736	702	63 832	122	183	1 098	442	Sanchung City
71 015	3 249	146	54 840	6 339	656	2 548	Chungho City
38 297	488	69	1 692	32 868	406	1 205	Yungho City
85 128	1 856	2 843	259	214	72 844	553	Hsinchuang City
45 161	219	26	645	812	304	41 928	Hsintien City
32 298	1 580	312	133	91	1 158	266	Shulin City
14 653	272	63	38	23	86	84	Yingko Township
17 600	357	73	83	62	91	302	Sanhsia Township
30 342	49	150	25	29	88	101	Tanshui Township
23 015	121	26	26	57	148	126	Hsichuh City
6 913	23	6	9	5	17	16	Juifan Township

Note : This table does not include foreign labors introduced by Council of Labor Affairs, Executive Yuan.

表 5 1 臺北都會區六歲以上求學者按求學地與居住地分(續2)

中華民國 89 年 12 月底

單位：人

	臺 北 縣						
	樹 林 市 Shulin City	鶯 歌 鎮 Yingko Township	三 峽 鎮 Sanhsia Township	淡 水 鎮 Tanshui Township	汐 止 市 Hsichuh City	瑞 芳 鎮 Juifan Township	土 城 市 Tucheng City
按現在居住地區分							
總 計	31 282	14 735	17 253	49 302	23 002	8 365	47 087
基 隆 市	15	2	7	556	187	803	40
中 正 區	9	-	1	91	9	92	7
七 堵 區	1	-	-	60	89	113	5
暖 暖 區	2	-	4	54	17	128	4
仁 愛 區	-	-	-	90	10	103	6
中 山 區	1	-	-	68	14	77	7
安 樂 區	2	1	2	130	35	162	7
信 義 區	-	1	-	63	13	128	4
臺 北 市	105	27	147	7 951	432	163	507
松 山 區	4	2	17	519	34	17	23
信 義 區	3	1	14	625	57	25	50
大 安 區	11	3	17	751	29	10	48
中 山 區	4	2	28	502	21	19	23
中 正 區	6	2	11	399	14	3	45
大 同 區	8	1	5	347	6	6	13
萬 華 區	19	2	11	446	8	4	134
文 山 區	13	8	13	537	13	9	51
南 港 區	2	-	3	239	97	32	13
內 湖 區	1	3	7	557	120	20	31
士 林 區	24	2	10	1 164	22	13	42
北 投 區	10	1	11	1 865	11	5	34
臺 北 縣	30 753	14 120	16 940	39 316	22 335	7 378	46 302
板 橋 市	1 537	217	181	1 300	65	82	1 936
三 重 市	28	17	12	1 363	27	55	118
中 和 市	129	91	85	937	45	22	1 070
永 和 市	34	17	42	623	35	7	282
新 莊 市	981	135	54	1 181	27	67	402
新 店 市	12	8	97	435	12	15	87
樹 林 市	26 872	174	162	311	35	23	627
鶯 歌 鎮	266	13 053	305	137	6	8	133
三 峽 鎮	244	187	15 654	93	5	5	327
淡 水 鎮	3	2	11	29 497	6	10	18
汐 止 市	5	1	9	232	21 946	116	21
瑞 芳 鎮	2	4	2	41	26	6 705	5

註：本表未含透過行政院勞工委員會引進之外籍勞工。

**Table 51 Schooling and living place of population aged 6 years and over
and attending school in Taipei metropolitan area(Cont. 2)**

At the end of December, 2000

Unit : Person

Taipei County							
蘆洲市 Luchou City	五股鄉 Wuku Town	泰山鄉 Taishan Town	林口鄉 Linkou Town	深坑鄉 Shenkeng Town	石碇鄉 Shifting Town	坪林鄉 Pinglin Town	
31 701	10 812	18 962	20 862	6 569	2 583	432	By present place
							Grand total
11	5	50	38	103	21	-	Keelung City
-	1	4	3	10	1	-	Chungchen District
1	-	8	2	26	-	-	Chitu District
-	-	3	5	10	1	-	Nuannuan District
3	-	5	6	4	6	-	Jen-ai District
2	2	10	6	9	6	-	Chungshan District
5	1	10	9	28	5	-	Anlu District
-	1	10	7	16	2	-	Hsin-i District
383	96	546	748	1 481	272	16	Taipei Municipality
30	5	38	67	82	25	-	Sungshan District
12	2	39	56	187	37	-	Hsin-i District
28	2	59	67	189	33	1	Ta-an District
37	13	40	57	47	8	-	Chungshan District
17	4	45	53	79	23	-	Chungchen District
37	16	48	72	26	7	3	Tatung District
30	3	51	79	89	20	-	Wanhwa District
8	22	29	36	461	41	7	Wenshan District
2	2	16	28	95	12	1	Nankang District
16	4	36	56	114	27	1	Neihu District
101	13	72	98	63	16	-	Shihlin District
65	10	73	79	49	23	3	Peitou District
31 280	10 675	17 734	15 020	4 877	2 249	413	Taipei County
82	15	466	593	181	62	3	Panchiao City
397	67	446	520	90	30	1	Sanchung City
31	6	136	217	306	110	-	Chungho City
23	4	52	96	205	105	1	Yungho City
90	58	1 823	1 565	76	24	1	Hsinchuang City
10	4	39	50	349	61	5	Hsintien City
15	9	237	230	31	6	1	Shulin City
2	-	57	105	8	1	-	Yingko Township
-	-	39	46	15	7	-	Sanhsia Township
85	6	50	22	6	4	-	Tanshui Township
5	3	21	21	92	18	-	Hsichuh City
-	-	4	5	15	1	-	Juifan Township

Note : This table does not include foreign labors introduced by Council of Labor Affairs, Executive Yuan.

表5 1 臺北都會區六歲以上求學者按求學地與居住地分(續3)

中華民國 89 年 12 月底

單位：人

	臺 北 縣						
	三 芝 鄉 Sanchih Town	石 門 鄉 Shihmen Town	八 里 鄉 Pali Town	平 溪 鄉 Pingchi Town	雙 溪 鄉 Shuangchi Town	貢 寮 鄉 Kungliao Town	金 山 鄉 Chinshan Town
按現在居住地區分							
總 計	3 355	876	5 049	460	1 088	926	3 117
基 隆 市	14	1	3	-	3	1	12
中 正 區	-	-	-	-	-	-	-
七 堵 區	1	1	1	-	2	-	1
暖 暖 區	2	-	-	-	-	-	-
仁 愛 區	-	-	-	-	1	-	-
中 山 區	1	-	1	-	-	-	2
安 樂 區	9	-	1	-	-	-	7
信 義 區	1	-	-	-	-	1	2
臺 北 市	112	4	339	9	23	3	23
松 山 區	3	1	19	-	1	-	-
信 義 區	7	-	10	1	2	-	1
大 安 區	10	1	41	2	3	-	1
中 山 區	2	-	17	-	1	-	2
中 正 區	2	-	16	-	-	-	-
大 同 區	7	-	18	-	1	-	-
萬 華 區	3	-	11	-	-	-	4
文 山 區	5	1	16	3	1	1	8
南 港 區	9	-	1	1	-	1	1
內 湖 區	9	-	15	1	3	-	1
士 林 區	34	-	93	-	11	1	3
北 投 區	21	1	82	1	-	-	2
臺 北 縣	3 216	868	4 683	450	1 056	922	3 076
板 橋 市	18	1	40	1	17	-	18
三 重 市	19	3	147	-	9	-	8
中 和 市	10	1	14	3	13	3	7
永 和 市	1	-	26	-	7	-	6
新 莊 市	9	-	39	1	8	-	13
新 店 市	2	1	10	2	1	-	5
樹 林 市	2	-	9	-	6	-	5
鶯 歌 鎮	1	-	1	-	1	-	2
三 峽 鎮	-	-	3	-	-	-	4
淡 水 鎮	55	4	77	-	2	-	38
汐 止 市	2	-	5	-	2	-	6
瑞 芳 鎮	-	-	3	-	19	-	1

註：本表未含透過行政院勞工委員會引進之外籍勞工。

**Table 51 Schooling and living place of population aged 6 years and over
and attending school in Taipei metropolitan area(Cont. 3)**

At the end of December, 2000

Unit : Person

Taipei County		桃園縣			Taoyuan County			
萬里鄉 Wanli Town	烏來鄉 Wulai Town	合計 Total	桃園市 Taoyuan City	中壢市 Chungli City	大溪鎮 Tachi Township	楊梅鎮 Yangmei Township	蘆竹鄉 Luchu Town	
2 099	398	379 636	70 588	104 564	13 436	27 383	16 533	By present place
								Grand total
95	-	461	21	310	5	5	3	Keelung City
7	-	69	3	52	1	2	-	Chungchen District
10	-	75	2	45	-	-	2	Chitu District
2	-	35	1	27	-	1	-	Nuannuan District
10	-	51	3	32	-	-	1	Jen-ai District
6	-	77	6	51	1	2	-	Chungshan District
55	-	90	3	59	2	-	-	Anlu District
5	-	64	3	44	1	-	-	Hsin-i District
10	10	3 863	240	2 121	130	91	126	Taipei Municipality
-	1	291	19	180	3	1	5	Sungshan District
-	-	411	26	228	15	9	8	Hsin-i District
1	2	524	22	310	41	15	21	Ta-an District
1	-	276	26	167	3	16	7	Chungshan District
-	-	202	15	104	20	5	6	Chungchen District
-	-	145	13	72	1	5	2	Tatung District
1	-	295	14	147	10	5	24	Wanhwa District
1	7	371	16	206	14	2	7	Wenshan District
2	-	196	20	104	5	3	5	Nankang District
2	-	368	28	208	2	13	13	Neihu District
2	-	405	20	221	6	7	15	Shihlin District
-	-	379	21	174	10	10	13	Peitou District
1 994	387	11 010	1 229	3 745	300	176	166	Taipei County
5	1	1 428	94	593	24	22	23	Panchiao City
-	-	699	44	283	13	17	13	Sanchung City
1	-	720	55	369	18	8	15	Chungho City
2	1	443	23	236	24	6	17	Yungho City
5	-	1 898	54	360	12	14	21	Hsinchuang City
1	21	401	20	193	9	1	14	Hsintien City
3	-	868	40	209	11	6	5	Shulin City
1	-	1 918	707	587	54	78	5	Yingko Township
2	1	485	32	127	105	5	6	Sanhsia Township
4	-	126	12	57	1	1	2	Tanshui Township
5	1	186	28	78	1	5	5	Hsichuh City
4	-	46	4	31	-	-	2	Juifan Township

Note : This table does not include foreign labors introduced by Council of Labor Affairs, Executive Yuan.

表 5 1 臺北都會區六歲以上求學者按求學地與居住地分(續4)

中華民國 89 年 12 月底

單位：人

	桃園縣 Taoyuan County							
	大園鄉 Tayuan Town	龜山鄉 Kuieshan Town	八德市 Pate City	龍潭鄉 Lungean Town	平鎮市 Pingchen City	新屋鄉 Hsinwu Town	觀音鄉 Kuanyin Town	復興鄉 Fuhsing Town
按現在居住地分								
總計	13 063	31 169	28 816	19 356	37 686	8 124	7 624	1 294
基隆市	6	91	1	10	4	5	-	-
中正區	1	7	-	1	1	1	-	-
七堵區	2	20	-	3	-	1	-	-
暖暖區	-	4	-	2	-	-	-	-
仁愛區	1	14	-	-	-	-	-	-
中山區	-	12	-	2	3	-	-	-
安樂區	2	20	1	-	-	3	-	-
信義區	-	14	-	2	-	-	-	-
臺北市	40	798	83	49	66	83	32	4
松山區	2	74	2	1	1	2	1	-
信義區	2	92	8	7	8	7	1	-
大安區	2	85	11	5	2	8	2	-
中山區	1	50	-	1	2	3	-	-
中正區	1	31	8	5	2	3	2	-
大同區	1	41	1	1	2	4	2	-
萬華區	7	64	8	9	4	2	-	1
文山區	4	86	23	7	3	1	1	1
南港區	3	31	4	1	13	6	1	-
內湖區	2	77	2	6	13	3	-	1
士林區	10	77	9	2	12	17	9	-
北投區	5	90	7	4	4	27	13	1
臺北縣	86	4 483	235	164	213	140	72	1
板橋市	7	570	17	17	29	24	8	-
三重市	8	243	13	11	21	23	10	-
中和市	2	197	12	16	13	12	3	-
永和市	4	99	15	1	5	11	2	-
新莊市	7	1 358	15	22	17	11	7	-
新店市	5	102	37	7	4	8	1	-
樹林市	5	558	6	9	13	5	1	-
鶯歌鎮	3	311	86	30	46	10	1	-
三峽鎮	10	157	8	17	9	6	3	-
淡水鎮	1	33	-	2	2	3	12	-
汐止市	3	35	3	5	20	1	2	-
瑞芳鎮	-	8	-	-	1	-	-	-

註：本表未含透過行政院勞工委員會引進之外籍勞工。

**Table 51 Schooling and living place of population aged 6 years and over
and attending school in Taipei metropolitan area(Cont. 4)**

At the end of December, 2000

Unit : Person

新竹縣部分鄉鎮 Hsinchu County (Partial)							其他 鄉鎮市區 Others	
合計 Total	竹北市 Chupei City	關西鎮 Kuanhsi Township	新埔鎮 Hsinpu Township	湖口鄉 Hukou Town	新豐鄉 Hsinfeng Town			
54 336	16 841	4 352	5 791	12 647	14 705	35 712	By present place	
							Grand total	
69	12	1	10	16	30	1 326	Keelung City	
10	2	-	5	-	3	251	Chungchen District	
11	2	-	1	3	5	165	Chitu District	
6	1	-	-	-	5	119	Nuannuan District	
13	2	-	1	5	5	172	Jen-ai District	
10	1	-	1	3	5	173	Chungshan District	
12	3	1	2	1	5	265	Anlu District	
7	1	-	-	4	2	181	Hsin-i District	
374	127	10	34	49	154	8 686	Taipei Municipality	
26	7	-	-	7	12	672	Sungshan District	
37	7	1	2	5	22	842	Hsin-i District	
44	15	2	4	3	20	1 246	Ta-an District	
41	17	-	7	3	14	710	Chungshan District	
17	3	1	2	5	6	501	Chungchen District	
27	14	-	4	1	8	363	Tatung District	
23	8	1	3	4	7	540	Wanhwa District	
33	16	1	1	4	11	1 040	Wenshan District	
19	6	-	3	4	6	313	Nankang District	
41	16	2	6	2	15	648	Neihu District	
36	12	1	1	6	16	993	Shihlin District	
30	6	1	1	5	17	818	Peitou District	
751	236	25	63	92	335	11 691	Taipei County	
125	45	3	5	15	57	2 048	Panchiao City	
61	23	2	5	8	23	1 166	Sanchung City	
94	35	3	12	10	34	1 494	Chungho City	
47	13	2	1	4	27	1 014	Yungho City	
77	24	2	7	10	34	1 205	Hsinchuang City	
42	12	2	3	3	22	820	Hsintien City	
41	7	1	3	5	25	523	Shulin City	
52	12	2	5	6	27	295	Yingko Township	
20	5	-	-	5	10	258	Sanhsia Township	
24	6	2	8	2	6	393	Tanshui Township	
33	4	-	7	3	19	440	Hsichuh City	
4	1	-	-	-	3	123	Juifan Township	

Note : This table does not include foreign labors introduced by Council of Labor Affairs, Executive Yuan.

表5 1 臺北都會區六歲以上求學者按求學地與居住地分(續5)

中華民國 89 年 12 月底

單位：人

	總計 Grand total	基 隆 市					
		合 計 Total	中 正 區 Chungchen District	七 堵 區 Chitu District	暖 暖 區 Nuannuan District	仁 愛 區 Jen-ai District	中 山 區 Chungshan District
按現在居住地區分(續)							
土 城 市	55 174	273	145	47	3	12	27
蘆 洲 市	41 056	243	121	48	9	14	23
五 股 鄉	15 728	91	58	15	1	5	4
泰 山 鄉	18 313	74	33	5	2	3	10
林 口 鄉	11 903	30	18	3	1	1	1
深 坑 鄉	5 445	6	2	-	-	-	-
石 碇 鄉	1 789	2	2	-	-	-	-
坪 林 鄉	545	3	2	1	-	-	-
三 芝 鄉	4 046	42	18	-	2	2	4
石 門 鄉	1 331	52	18	4	-	8	4
八 里 鄉	6 010	19	15	-	-	-	2
平 溪 鄉	542	20	10	3	3	-	3
雙 溪 鄉	1 208	104	33	19	9	6	6
貢 寮 鄉	1 300	119	34	16	8	3	11
金 山 鄉	3 507	317	109	40	7	19	26
萬 里 鄉	2 573	317	87	30	15	7	23
烏 來 鄉	623	2	1	-	-	-	-
桃 園 縣	393 004	496	227	22	9	29	102
桃 園 市	70 495	101	50	2	1	2	19
中 壢 市	85 042	89	39	6	3	7	15
大 溪 鎮	16 094	19	5	1	1	2	6
楊 梅 鎮	27 813	37	15	2	-	2	10
蘆 竹 鄉	20 148	26	5	1	-	3	9
大 園 鄉	16 053	27	9	1	-	1	7
龜 山 鄉	34 728	57	33	1	1	8	6
八 德 市	35 540	45	22	3	-	2	10
龍 潭 鄉	22 614	30	16	2	1	-	6
平 鎮 市	43 919	49	22	3	2	2	11
新 屋 鄉	9 090	8	6	-	-	-	2
觀 音 鄉	9 956	8	5	-	-	-	1
復 興 鄉	1 512	-	-	-	-	-	-
新 竹 縣 部 分 鄉 鎮	58 832	57	37	-	2	3	11
竹 北 市	19 218	23	15	-	-	2	4
關 西 鎮	5 302	6	5	-	-	-	1
新 埔 鎮	6 972	6	3	-	2	-	1
湖 口 鄉	14 778	12	7	-	-	-	3
新 豐 鄉	12 562	10	7	-	-	1	2

註：本表未含透過行政院勞工委員會引進之外籍勞工。

**Table 51 Schooling and living place of population aged 6 years and over
and attending school in Taipei metropolitan area(Cont. 5)**

At the end of December, 2000

Unit : Person

Keelung City		臺北市 Taipei Municipality					
安樂區 Anlu District	信義區 Hsin-i District	合計 Total	松山區 Sungshan District	信義區 Hsin-i District	大安區 Ta-an District	中山區 Chungshan District	
							By present place (Cont.)
10	29	3 623	404	152	434	287	Tucheng City
5	23	4 915	587	148	324	388	Luchou City
1	7	1 301	114	55	103	114	Wuku Town
3	18	1 148	102	36	143	102	Taishan Town
2	4	572	62	19	78	58	Linkou Town
4	-	1 275	60	44	120	52	Shenkeng Town
-	-	197	10	3	23	7	Shifting Town
-	-	59	7	2	5	2	Pinglin Town
5	11	316	18	8	17	26	Sanchih Town
10	8	103	1	4	1	8	Shihmen Town
-	2	992	29	9	35	57	Pali Town
-	1	31	6	1	2	-	Pingchi Town
-	31	43	6	2	-	9	Shuangchi Town
6	41	37	9	-	4	4	Kungliao Town
55	61	183	15	6	22	15	Chinshan Town
101	54	76	10	6	14	5	Wanli Town
-	1	69	7	3	6	2	Wulai Town
11	96	6 768	479	277	938	625	Taoyuan County
2	25	1 559	76	61	210	165	Taoyuan City
4	15	1 255	58	58	174	102	Chungli City
2	2	262	20	14	37	26	Tachi Township
1	7	426	21	13	72	28	Yangmei Township
1	7	404	30	21	54	44	Luchu Town
-	9	247	9	12	40	39	Tayuan Town
-	8	942	157	31	103	67	Kuieshan Town
1	7	535	48	26	65	38	Pate City
-	5	336	15	14	50	30	Lungean Town
-	9	587	33	18	102	61	Pingchen City
-	-	100	7	3	15	13	Hsinwu Town
-	2	107	4	4	16	10	Kuanyin Town
-	-	8	1	2	-	2	Fuhsing Town
2	2	545	29	18	83	70	Hsinchu County (Partial)
-	2	184	13	9	25	31	Chupei City
-	-	49	3	2	8	9	Kuanhsi Township
-	-	66	2	-	15	6	Hsinpu Township
2	-	154	5	5	19	15	Hukou Town
-	-	92	6	2	16	9	Hsinfeng Town

Note : This table does not include foreign labors introduced by Council of Labor Affairs, Executive Yuan.

表5 1 臺北都會區六歲以上求學者按求學地與居住地分(續6)

中華民國 89 年 12 月底

單位：人

	臺 北 市 Taipei Municipality							
	中正區 Chungchen District	大同區 Tatung District	萬華區 Wanhwa District	文山區 Wenshan District	南港區 Nankang District	內湖區 Neihu District	士林區 Shihlin District	北投區 Peitou District
按現在居住地區分(續)								
土 城 市	621	110	223	488	130	130	449	195
蘆 洲 市	488	421	57	278	154	255	1 145	670
五 股 鄉	191	102	42	85	24	69	226	176
泰 山 鄉	197	92	32	92	32	40	189	91
林 口 鄉	92	39	9	51	12	31	86	35
深 坑 鄉	88	14	4	788	32	18	41	14
石 碇 鄉	8	4	2	111	6	2	13	8
坪 林 鄉	-	1	1	29	4	1	5	2
三 芝 鄉	17	11	2	9	4	11	81	112
石 門 鄉	3	3	-	8	3	6	28	38
八 里 鄉	46	44	4	30	4	31	189	514
平 溪 鄉	1	-	-	17	-	2	1	1
雙 溪 鄉	3	2	-	5	8	2	2	4
貢 寮 鄉	1	1	1	3	5	3	5	1
金 山 鄉	9	5	2	20	7	16	49	17
萬 里 鄉	2	2	-	6	6	4	11	10
烏 來 鄉	4	1	-	34	4	-	4	4
桃 園 縣	765	151	100	747	190	398	1 661	437
桃 園 市	202	30	25	189	46	87	383	85
中 壢 市	162	27	18	151	37	63	318	87
大 溪 鎮	22	7	2	32	6	26	49	21
楊 梅 鎮	58	8	9	40	11	22	114	30
蘆 竹 鄉	40	15	6	38	8	36	80	32
大 園 鄉	27	3	1	19	9	9	59	20
龜 山 鄉	90	26	11	70	24	36	275	52
八 德 市	41	15	9	66	18	40	118	51
龍 潭 鄉	31	8	4	52	8	25	73	26
平 鎮 市	68	6	8	69	16	39	146	21
新 屋 鄉	8	1	5	9	3	8	23	5
觀 音 鄉	15	5	2	10	4	7	23	7
復 興 鄉	1	-	-	2	-	-	-	-
新竹縣部分鄉鎮	34	10	4	43	17	29	186	22
竹 北 市	13	3	1	9	3	7	65	5
關 西 鎮	1	-	-	6	1	2	16	1
新 埔 鎮	4	-	-	3	4	2	27	3
湖 口 鄉	9	4	3	18	7	12	49	8
新 豐 鄉	7	3	-	7	2	6	29	5

註：本表未含透過行政院勞工委員會引進之外籍勞工。

**Table 51 Schooling and living place of population aged 6 years and over
and attending school in Taipei metropolitan area(Cont. 6)**

At the end of December, 2000

Unit : Person

合 計 Total	臺 北 縣 Taipei County						By present place (Cont.)
	板 橋 市 Panchiao City	三 重 市 Sanchung City	中 和 市 Chungho City	永 和 市 Yungho City	新 莊 市 Hsinchuang City	新 店 市 Hsintien City	
50 047	3 052	192	1 784	773	365	905	Tucheng City
35 236	207	2 626	61	84	363	194	Luchou City
13 985	128	1 056	22	28	434	57	Wuku Town
16 486	216	408	33	35	1 270	82	Taishan Town
10 875	113	141	8	13	206	35	Linkou Town
4 043	36	7	12	18	13	169	Shenkeng Town
1 545	10	1	5	4	7	54	Shifting Town
470	1	1	8	1	4	33	Pinglin Town
3 659	9	23	2	4	17	3	Sanchih Town
1 159	4	13	5	2	8	2	Shihmen Town
4 894	32	222	7	15	32	34	Pali Town
485	4	1	-	-	2	9	Pingchi Town
1 021	4	6	-	1	9	3	Shuangchi Town
1 088	17	8	8	-	7	4	Kungliao Town
2 938	27	10	5	6	7	14	Chinshan Town
2 132	10	5	2	2	5	3	Wanli Town
541	4	1	5	2	2	153	Wulai Town
12 079	961	175	160	143	1 556	417	Taoyuan County
1 839	226	18	34	29	274	81	Taoyuan City
1 142	165	16	28	23	179	53	Chungli City
382	34	2	9	6	38	23	Tachi Township
373	54	3	11	7	50	34	Yangmei Township
566	36	18	9	10	54	22	Luchu Town
301	32	7	4	6	41	17	Tayuan Town
5 170	138	80	14	22	678	46	Kuieshan Town
1 111	102	17	21	14	95	47	Pate City
325	49	2	10	15	45	35	Lungean Town
637	89	6	14	11	79	46	Pingchen City
101	16	1	5	-	12	8	Hsinwu Town
119	19	5	1	-	11	4	Kuanyin Town
13	1	-	-	-	-	1	Fuhsing Town
438	76	11	13	11	68	29	Hsinchu County (Partial)
165	30	1	4	6	29	8	Chupei City
39	5	-	3	1	6	4	Kuanhsi Township
46	3	2	1	4	7	3	Hsinpu Township
119	28	2	3	-	16	6	Hukou Town
69	10	6	2	-	10	8	Hsinfeng Town

Note : This table does not include foreign labors introduced by Council of Labor Affairs, Executive Yuan.

表5 1 臺北都會區六歲以上求學者按求學地與居住地分(續7)

中華民國 89 年 12 月底

單位：人

	臺 北 縣						
	樹 林 市 Shulin City	鶯 歌 鎮 Yingko Township	三 峽 鎮 Sanhsia Township	淡 水 鎮 Tanshui Township	汐 止 市 Hsichuh City	瑞 芳 鎮 Juifan Township	土 城 市 Tucheng City
按現在居住地區分(續)							
土 城 市	462	159	293	416	28	30	41 128
蘆 洲 市	18	3	8	866	15	26	35
五 股 鄉	35	7	4	436	9	26	29
泰 山 鄉	98	24	5	300	10	4	35
林 口 鄉	16	7	1	113	3	3	15
深 坑 鄉	1	3	3	27	25	1	14
石 碇 鄉	-	-	2	9	2	1	1
坪 林 鄉	-	2	-	5	-	-	1
三 芝 鄉	-	-	2	514	1	2	2
石 門 鄉	1	2	-	169	1	4	-
八 里 鄉	4	-	2	183	1	2	1
平 溪 鄉	-	2	-	4	-	7	1
雙 溪 鄉	3	1	2	15	1	48	2
貢 寮 鄉	1	3	-	9	2	64	4
金 山 鄉	-	1	3	71	1	18	6
萬 里 鄉	1	-	-	26	1	27	1
烏 來 鄉	-	-	1	3	-	-	1
桃 園 縣	409	586	155	1 319	48	19	228
桃 園 市	32	82	19	335	8	4	36
中 壢 市	12	3	8	238	9	3	29
大 溪 鎮	11	61	53	38	3	2	20
楊 梅 鎮	3	3	4	87	3	-	12
蘆 竹 鄉	7	6	8	76	5	2	9
大 園 鄉	2	1	5	51	3	-	6
龜 山 鄉	310	42	6	134	5	2	47
八 德 市	18	378	29	124	5	2	28
龍 潭 鄉	5	6	11	60	2	1	11
平 鎮 市	3	3	4	127	3	2	26
新 屋 鄉	3	1	-	25	1	-	3
觀 音 鄉	3	-	3	24	1	1	1
復 興 鄉	-	-	5	-	-	-	-
新竹縣部分鄉鎮	-	-	4	160	-	2	10
竹 北 市	-	-	1	64	-	-	4
關 西 鎮	-	-	-	14	-	-	2
新 埔 鎮	-	-	-	18	-	-	-
湖 口 鄉	-	-	2	45	-	-	3
新 豐 鄉	-	-	1	19	-	2	1

註：本表未含透過行政院勞工委員會引進之外籍勞工。

**Table 51 Schooling and living place of population aged 6 years and over
and attending school in Taipei metropolitan area(Cont. 7)**

At the end of December, 2000

Unit : Person

Taipei County							
蘆洲市 Luchou City	五股鄉 Wuku Town	泰山鄉 Taishan Town	林口鄉 Linkou Town	深坑鄉 Shenkeng Town	石碇鄉 Shifting Town	坪林鄉 Pinglin Town	
							By present place (Cont.)
20	6	123	189	56	28	-	Tucheng City
29 896	113	217	241	31	10	-	Luchou City
420	10 259	475	429	5	2	-	Wuku Town
26	94	13 259	538	12	1	-	Taishan Town
17	8	239	9 894	3	3	-	Linkou Town
-	2	5	8	3 273	420	-	Shenkeng Town
1	-	-	2	89	1 352	3	Shifting Town
-	-	2	3	9	-	398	Pinglin Town
6	2	4	4	1	-	-	Sanchih Town
1	-	1	4	-	-	-	Shihmen Town
150	16	28	230	3	-	-	Pali Town
1	-	-	2	13	3	-	Pingchi Town
-	-	3	-	2	-	-	Shuangchi Town
-	-	2	3	-	-	-	Kungliao Town
2	2	-	2	1	-	-	Chinshan Town
-	1	3	-	1	-	-	Wanli Town
-	-	3	1	4	1	-	Wulai Town
27	34	616	5 032	100	39	3	Taoyuan County
4	9	136	475	16	7	-	Taoyuan City
3	4	80	249	20	9	1	Chungli City
1	-	15	62	2	2	-	Tachi Township
-	2	27	63	5	3	-	Yangmei Township
3	4	63	225	4	1	-	Luchu Town
7	1	18	88	7	1	-	Tayuan Town
2	8	126	3 489	13	4	-	Kuieshan Town
2	2	59	148	8	5	-	Pate City
2	1	16	42	8	1	-	Lungean Town
3	1	48	148	14	6	1	Pingchen City
-	1	11	11	2	-	1	Hsinwu Town
-	1	15	29	1	-	-	Kuanyin Town
-	-	2	3	-	-	-	Fuhsing Town
-	2	16	24	8	2	-	Hsinchu County (Partial)
-	1	5	6	5	-	-	Chupei City
-	-	3	1	-	-	-	Kuanhsi Township
-	-	1	4	2	-	-	Hsinpu Township
-	-	3	9	1	1	-	Hukou Town
-	1	4	4	-	1	-	Hsinfeng Town

Note : This table does not include foreign labors introduced by Council of Labor Affairs, Executive Yuan.

表5 1 臺北都會區六歲以上求學者按求學地與居住地分(續8)

中華民國 89 年 12 月底

單位：人

	臺 北 縣						
	三 芝 鄉 Sanchih Town	石 門 鄉 Shihmen Town	八 里 鄉 Pali Town	平 溪 鄉 Pingchi Town	雙 溪 鄉 Shuangchi Town	貢 寮 鄉 Kungliao Town	金 山 鄉 Chinshan Town
按現在居住地區分(續)							
土 城 市	7	-	9	1	6	1	12
蘆 洲 市	7	1	199	-	3	1	8
五 股 鄉	9	-	106	-	1	-	1
泰 山 鄉	3	-	29	1	1	-	2
林 口 鄉	3	-	29	-	-	-	3
深 坑 鄉	-	-	1	5	-	-	-
石 碇 鄉	1	-	-	-	-	-	1
坪 林 鄉	-	-	-	-	2	-	-
三 芝 鄉	3 011	10	4	-	-	-	32
石 門 鄉	53	847	2	-	-	-	28
八 里 鄉	2	-	3 929	-	-	-	-
平 溪 鄉	-	-	-	436	-	-	-
雙 溪 鄉	-	-	-	-	917	3	-
貢 寮 鄉	-	-	-	-	41	914	-
金 山 鄉	1	-	1	-	-	-	2 727
萬 里 鄉	-	-	-	-	-	-	148
烏 來 鄉	-	-	-	-	-	-	1
桃 園 縣	13	3	23	1	5	-	6
桃 園 市	3	-	8	1	1	-	1
中 壢 市	3	-	5	-	1	-	1
大 溪 鎮	-	-	-	-	-	-	-
楊 梅 鎮	-	-	1	-	-	-	1
蘆 竹 鄉	2	-	2	-	-	-	-
大 園 鄉	1	-	1	-	2	-	-
龜 山 鄉	1	1	1	-	-	-	1
八 德 市	1	1	3	-	1	-	1
龍 潭 鄉	1	-	1	-	-	-	1
平 鎮 市	1	1	1	-	-	-	-
新 屋 鄉	-	-	-	-	-	-	-
觀 音 鄉	-	-	-	-	-	-	-
復 興 鄉	-	-	-	-	-	-	-
新竹縣部分鄉鎮	-	-	1	-	1	-	-
竹 北 市	-	-	-	-	1	-	-
關 西 鎮	-	-	-	-	-	-	-
新 埔 鎮	-	-	1	-	-	-	-
湖 口 鄉	-	-	-	-	-	-	-
新 豐 鄉	-	-	-	-	-	-	-

註：本表未含透過行政院勞工委員會引進之外籍勞工。

**Table 51 Schooling and living place of population aged 6 years and over
and attending school in Taipei metropolitan area(Cont. 8)**

At the end of December, 2000

Unit : Person

Taipei County		桃園縣						Taoyuan County		
萬里鄉 Wanli Town	烏來鄉 Wulai Town	合計 Total	桃園市 Taoyuan City	中壢市 Chungli City	大溪鎮 Tachi Township	楊梅鎮 Yangmei Township	蘆竹鄉 Luchu Town			
									By present place (Cont.)	
2	-	534	42	204	16	5	10		Tucheng City	
2	1	262	20	95	3	3	3		Luchou City	
7	-	188	7	45	1	4	2		Wuku Town	
-	-	341	17	89	1	-	10		Taishan Town	
2	-	289	20	100	2	-	7		Linkou Town	
-	-	34	2	15	1	-	1		Shenkeng Town	
-	-	13	1	9	-	-	-		Shifting Town	
-	-	1	-	1	-	-	-		Pinglin Town	
6	-	10	-	6	1	-	1		Sanchih Town	
12	-	10	-	7	-	-	-		Shihmen Town	
1	-	47	1	16	-	-	1		Pali Town	
-	-	4	-	2	1	1	-		Pingchi Town	
1	-	14	1	11	-	-	-		Shuangchi Town	
-	1	5	-	3	-	-	-		Kungliao Town	
33	-	22	4	9	-	-	2		Chinshan Town	
1 895	1	13	1	9	1	-	-		Wanli Town	
-	359	5	-	1	1	-	1		Wulai Town	
-	1	362 997	69 061	97 757	12 997	26 939	16 234		Taoyuan County	
-	-	65 407	58 906	3 805	29	339	144		Taoyuan City	
-	-	80 423	1 056	75 469	31	818	31		Chungli City	
-	-	15 067	601	1 077	12 421	204	7		Tachi Township	
-	-	25 479	335	2 512	2	21 550	4		Yangmei Township	
-	-	18 819	1 295	1 181	4	219	15 344		Luchu Town	
-	-	15 156	592	1 397	1	137	247		Tayuan Town	
-	-	27 886	1 739	1 041	20	91	410		Kuieshan Town	
-	-	32 883	3 388	2 550	209	338	26		Pate City	
-	-	20 950	312	1 406	155	823	3		Lungean Town	
-	-	41 431	643	5 392	32	1 742	11		Pingchen City	
-	-	8 502	63	759	1	489	2		Hsinwu Town	
-	-	9 521	109	1 128	1	183	3		Kuanyin Town	
-	1	1 473	22	40	91	6	2		Fuhsing Town	
-	-	1 305	37	631	4	172	4		Hsinchu County (Partial)	
-	-	229	6	152	-	5	2		Chupei City	
-	-	325	6	94	2	46	-		Kuanhsi Township	
-	-	143	6	55	-	18	1		Hsinpu Township	
-	-	442	12	234	1	92	1		Hukou Town	
-	-	166	7	96	1	11	-		Hsinfeng Town	

Note : This table does not include foreign labors introduced by Council of Labor Affairs, Executive Yuan.

表 5 1 臺北都會區六歲以上求學者按求學地與居住地分(續完)

中華民國 89 年 12 月底

單位：人

	桃園縣 Taoyuan County							
	大園鄉 Tayuan Town	龜山鄉 Kuieshan Town	八德市 Pate City	龍潭鄉 Lungean Town	平鎮市 Pingchen City	新屋鄉 Hsinwu Town	觀音鄉 Kuanyin Town	復興鄉 Fuhsing Town
按現在居住地區分(續)								
土城市	4	211	7	11	16	6	1	1
蘆洲市	8	102	5	7	5	7	4	-
五股鄉	3	115	-	2	1	4	4	-
泰山鄉	4	205	2	2	6	3	2	-
林口鄉	7	139	3	1	5	3	2	-
深坑鄉	1	7	5	2	-	-	-	-
石碇鄉	1	-	1	-	-	-	1	-
坪林鄉	-	-	-	-	-	-	-	-
三芝鄉	-	1	-	-	-	1	-	-
石門鄉	-	-	-	-	-	-	3	-
八里鄉	1	22	-	1	-	1	4	-
平溪鄉	-	-	-	-	-	-	-	-
雙溪鄉	-	1	-	-	-	1	-	-
貢寮鄉	-	2	-	-	-	-	-	-
金山鄉	1	6	-	-	-	-	-	-
萬里鄉	-	1	-	-	-	-	1	-
烏來鄉	1	-	-	1	-	-	-	-
桃園縣	12 923	25 737	28 493	18 970	37 216	7 862	7 519	1 289
桃園市	85	615	1 040	150	249	39	6	-
中壢市	79	197	542	184	1 838	138	36	4
大溪鎮	7	71	257	224	176	9	1	12
楊梅鎮	6	62	61	167	541	231	8	-
蘆竹鄉	206	110	297	41	103	19	-	-
大園鄉	12 348	65	123	26	146	44	30	-
龜山鄉	27	24 247	165	60	67	13	4	2
八德市	25	196	25 538	177	402	28	6	-
龍潭鄉	6	42	110	17 520	547	24	2	-
平鎮市	22	88	283	344	32 782	79	13	-
新屋鄉	6	17	15	44	178	6 861	67	-
觀音鄉	105	22	48	22	178	376	7 346	-
復興鄉	1	5	14	11	9	1	-	1 271
新竹縣部分鄉鎮	8	60	4	163	187	34	1	-
竹北市	1	23	1	16	21	2	-	-
關西鎮	1	7	2	105	62	-	-	-
新埔鎮	3	7	1	10	39	3	-	-
湖口鄉	3	11	-	26	42	20	-	-
新豐鄉	-	12	-	6	23	9	1	-

註：本表未含透過行政院勞工委員會引進之外籍勞工。

**Table 51 Schooling and living place of population aged 6 years and over
and attending school in Taipei metropolitan area(Cont.)**

At the end of December, 2000

Unit : Person

新竹縣部分鄉鎮 Hsinchu County (Partial)							其他 鄉鎮市區 Others	
合計 Total	竹北市 Chupei City	關西鎮 Kuanhsi Township	新埔鎮 Hsinpu Township	湖口鄉 Hukou Town	新豐鄉 Hsinfeng Town			
								By present place (Cont.)
62	21	4	1	15	21	635	Tucheng City	
25	9	1	4	1	10	375	Luchou City	
9	6	-	1	1	1	154	Wuku Town	
12	5	-	1	2	4	252	Taishan Town	
10	3	-	-	-	7	127	Linkou Town	
1	1	-	-	-	-	86	Shenkeng Town	
1	-	-	-	-	1	31	Shifting Town	
1	1	-	-	-	-	11	Pinglin Town	
-	-	-	-	-	-	19	Sanchih Town	
-	-	-	-	-	-	7	Shihmen Town	
3	1	-	-	-	2	55	Pali Town	
1	-	-	-	1	-	1	Pingchi Town	
1	-	-	-	1	-	25	Shuangchi Town	
2	1	-	-	-	1	49	Kungliao Town	
2	-	1	-	-	1	45	Chinshan Town	
-	-	-	-	-	-	35	Wanli Town	
1	1	-	-	-	-	5	Wulai Town	
2 787	220	124	100	410	1 933	7 877	Taoyuan County	
277	16	3	11	23	224	1 312	Taoyuan City	
437	41	1	21	19	355	1 696	Chungli City	
56	10	1	2	4	39	308	Tachi Township	
811	36	9	26	285	455	687	Yangmei Township	
51	4	1	-	3	43	282	Luchu Town	
64	6	1	-	4	53	258	Tayuan Town	
73	25	1	3	8	36	600	Kuieshan Town	
139	21	1	7	17	93	827	Pate City	
263	26	91	14	10	122	710	Lungean Town	
370	18	11	11	18	312	845	Pingchen City	
183	10	-	4	11	158	196	Hsinwu Town	
55	5	2	1	8	39	146	Kuanyin Town	
8	2	2	-	-	4	10	Fuhsing Town	
50 355	16 246	4 192	5 584	12 080	12 253	6 132	Hsinchu County (Partial)	
16 038	15 042	80	240	52	624	2 579	Chupei City	
4 358	124	3 963	114	11	146	525	Kuanhsi Township	
5 870	510	89	5 014	25	232	841	Hsinpu Township	
12 857	249	25	125	11 571	887	1 194	Hukou Town	
11 232	321	35	91	421	10 364	993	Hsinfeng Town	

Note : This table does not include foreign labors introduced by Council of Labor Affairs, Executive Yuan.

表 5 2 新竹苗栗區六歲以上求學者按求學地與居住地分

中華民國 89 年 12 月底

單位：人

	總計 Grand total	桃園縣部分鄉鎮				
		合計 Total	中壢市 Chungli City	楊梅鎮 Yangmei Township	龍潭鄉 Lungean Town	平鎮市 Pingchen City
按現在居住地區分						
總計	539 186	184 542	88 594	25 837	18 531	36 345
桃園縣部分鄉鎮	198 434	181 797	86 666	25 605	18 281	36 064
中壢市	85 042	78 483	75 469	818	184	1 838
楊梅鎮	27 813	25 009	2 512	21 550	167	541
龍潭鄉	22 614	20 322	1 406	823	17 520	547
平鎮市	43 919	40 352	5 392	1 742	344	32 782
新屋鄉	9 090	8 398	759	489	44	178
觀音鄉	9 956	9 233	1 128	183	22	178
新竹市	92 471	659	590	15	25	23
東區	49 907	308	281	6	10	9
北區	25 096	221	195	3	12	9
香山區	17 468	130	114	6	3	5
新竹縣	90 425	1 473	821	181	195	238
竹北市	19 218	196	152	5	16	21
竹東鎮	18 050	158	112	3	14	28
新埔鎮	6 972	125	55	18	10	39
關西鎮	5 302	307	94	46	105	62
湖口鄉	14 778	414	234	92	26	42
新豐鄉	12 562	146	96	11	6	23
芎林鄉	4 921	47	29	3	6	8
橫山鄉	2 251	28	12	1	6	9
北埔鄉	1 740	13	10	1	-	2
寶山鄉	2 137	9	8	-	-	1
峨眉鄉	784	10	8	-	1	1
尖石鄉	1 208	15	9	1	3	2
五峰鄉	502	5	2	-	2	-
苗栗縣	110 688	525	434	34	30	18
苗栗市	19 854	95	89	1	4	-
苑裡鎮	8 851	20	15	1	2	1
通霄鎮	6 777	21	19	1	1	-
竹南鎮	14 900	80	63	6	9	2
頭份鎮	20 439	107	86	6	8	5
後龍鎮	9 511	41	33	2	2	2
卓蘭鎮	3 253	10	8	2	-	-
大湖鄉	2 613	10	8	-	1	-
公館鄉	6 713	24	23	1	-	-
銅鑼鄉	3 685	18	15	2	-	1
南庄鄉	1 416	17	8	5	-	2
頭屋鄉	2 130	12	12	-	-	-
三義鄉	3 405	17	12	2	2	1
西湖鄉	1 081	5	4	1	-	-
造橋鄉	3 879	29	26	1	1	1
三灣鄉	1 205	10	6	2	-	2
獅潭鄉	521	6	6	-	-	-
泰安鄉	455	3	1	1	-	1
臺中縣部分鄉鎮	47 168	88	83	2	-	2
東勢鎮	9 842	22	21	-	-	-
大甲鎮	16 941	31	29	-	-	2
后里鄉	10 583	23	23	-	-	-
外埔鄉	6 108	11	9	2	-	-
大安鄉	3 694	1	1	-	-	-

註：本表未含透過行政院勞工委員會引進之外籍勞工。

**Table 52 Schooling and living place of population aged 6 years and over
and attending school in Hsinchu-Miaoli area**

At the end of December, 2000

Unit : Person

Taoyuan County (partial)		新 竹 市 Hsinchu City				
新 屋 鄉 Hsinwu Town	觀 音 鄉 Kuanyin Town	合 計 Total	東 區 East District	北 區 North District	香 山 區 Hsiangshan District	
7 755	7 480	91 394	54 443	20 966	15 985	By present place
						Grand total
7 709	7 472	823	341	82	400	Taoyuan County (partial)
138	36	311	142	30	139	Chungli City
231	8	160	71	21	68	Yangmei Township
24	2	125	46	16	63	Lungean Town
79	13	168	60	12	96	Pingchen City
6 861	67	43	17	1	25	Hsinwu Town
376	7 346	16	5	2	9	Kuanyin Town
5	1	81 903	47 948	19 511	14 444	Hsinchu City
2	-	44 622	42 576	1 197	849	East District
1	1	21 990	3 692	17 473	825	North District
2	-	15 291	1 680	841	12 770	Hsiangshan District
36	2	6 641	5 054	949	638	Hsinchu County
2	-	1 640	1 189	288	163	Chupei City
1	-	1 427	1 156	151	120	Chutung Township
3	-	539	389	97	53	Hsinpu Township
-	-	257	167	43	47	Kuanhsi Township
20	-	714	484	156	74	Hukou Town
9	1	628	452	104	72	Hsinfeng Town
1	-	472	371	48	53	Hsiunglin Town
-	-	137	110	13	14	Hengshan Town
-	-	124	114	5	5	Peipu Town
-	-	618	555	34	29	Paoshan Town
-	-	45	35	4	6	Omei Town
-	-	24	20	3	1	Chienshih Town
-	1	16	12	3	1	Wufeng Town
5	4	1 963	1 071	412	480	Miaoli County
1	-	138	86	20	32	Miaoli City
-	1	26	11	-	15	Yuanli Township
-	-	21	10	5	6	Tunghsiao Township
-	-	818	451	142	225	Chu-nan Township
1	1	658	338	192	128	Toufen Township
-	2	84	49	12	23	Houlung Township
-	-	6	4	2	-	Cholan Township
1	-	8	2	3	3	Tahu Town
-	-	30	12	7	11	Kungkuan Town
-	-	21	10	4	7	Tunglo Town
2	-	22	12	5	5	Nanchuang Town
-	-	14	5	2	7	Touwu Town
-	-	13	11	1	1	San-i Town
-	-	8	3	2	3	Hsi-hu Town
-	-	59	44	8	7	Tsaochiaio Town
-	-	30	18	6	6	Sanwan Town
-	-	6	5	-	1	Shihtan Town
-	-	1	-	1	-	Tai-an Town
-	1	64	29	12	23	Taichung County (partial)
-	1	14	6	5	3	Tungshih Township
-	-	25	10	3	12	Tachia Township
-	-	15	10	2	3	Houli Town
-	-	4	1	2	1	Waipu Town
-	-	6	2	-	4	Ta-an Town

Note : This table does not include foreign labors introduced by Council of Labor Affairs, Executive Yuan.

表5 2 新竹苗栗區六歲以上求學者按求學地與居住地分(續1)

中華民國 89 年 12 月底

單位：人

	新 竹 縣					
	合 計 Total	竹 北 市 Chupei City	竹 東 鎮 Chutung Township	新 埔 鎮 Hsinpu Township	關 西 鎮 Kuanhsi Township	湖 口 鄉 Hukou Town
按現在居住地區分						
總 計	88 481	18 412	16 962	6 254	4 641	12 746
桃園縣部分鄉鎮	2 827	136	128	77	114	351
中 壢 市	621	41	31	21	1	19
楊 梅 鎮	943	36	13	26	9	285
龍 潭 鄉	433	26	59	14	91	10
平 鎮 市	543	18	16	11	11	18
新 屋 鄉	219	10	4	4	-	11
觀 音 鄉	68	5	5	1	2	8
新 竹 市	5 473	1 465	852	209	133	202
東 區	2 716	838	454	132	73	109
北 區	1 630	349	242	35	32	34
香 山 區	1 127	278	156	42	28	59
新 竹 縣	78 750	16 580	15 778	5 937	4 377	12 135
竹 北 市	16 526	15 042	163	240	80	52
竹 東 鎮	15 669	121	14 461	218	84	20
新 埔 鎮	6 057	510	81	5 014	89	25
關 西 鎮	4 554	124	109	114	3 963	11
湖 口 鄉	13 066	249	56	125	25	11 571
新 豐 鄉	11 419	321	66	91	35	421
芎 林 鄉	4 237	165	263	78	34	13
橫 山 鄉	2 018	10	200	28	40	7
北 埔 鄉	1 534	11	185	17	11	1
寶 山 鄉	1 455	18	44	5	7	3
峨 眉 鄉	617	5	48	6	1	5
尖 石 鄉	1 128	4	79	-	8	6
五 峰 鄉	470	-	23	1	-	-
苗 栗 縣	1 382	221	194	26	16	56
苗 栗 市	102	12	18	3	-	8
苑 裡 鎮	14	3	-	1	-	1
通 霄 鎮	24	5	3	1	-	2
竹 南 鎮	451	63	35	5	6	13
頭 份 鎮	499	87	78	6	5	12
後 龍 鎮	70	18	5	2	2	3
卓 蘭 鎮	6	1	1	1	-	-
大 湖 鄉	17	1	4	2	-	4
公 館 鄉	29	4	14	1	-	2
銅 鑼 鄉	18	3	2	-	1	1
南 庄 鄉	32	6	13	2	-	1
頭 屋 鄉	22	4	2	-	-	3
三 義 鄉	8	1	1	1	-	2
西 湖 鄉	7	1	-	1	-	1
造 橋 鄉	53	11	7	-	1	1
三 灣 鄉	28	1	10	-	-	2
獅 潭 鄉	2	-	1	-	1	-
泰 安 鄉	-	-	-	-	-	-
臺中縣部分鄉鎮	49	10	10	5	1	2
東 勢 鎮	18	4	9	2	-	1
大 甲 鎮	10	1	-	1	-	-
后 里 鄉	14	5	-	2	1	-
外 埔 鄉	3	-	-	-	-	-
大 安 鄉	4	-	1	-	-	1

註：本表未含透過行政院勞工委員會引進之外籍勞工。

**Table 52 Schooling and living place of population aged 6 years and over
and attending school in Hsinchu-Miaoli area(Cont. 1)**

At the end of December, 2000

Unit : Person

Hsinchu County						
新 豐 鄉 Hsinfeng Town	芎 林 鄉 Hsiunglin Town	橫 山 鄉 Hengshan Town	北 埔 鄉 Peipu Town	寶 山 鄉 Paoshan Town	峨 眉 鄉 Omei Town	
16 339	6 686	1 712	1 271	1 410	559	By present place
						Grand total
1 441	557	6	5	9	1	Taoyuan County (partial)
355	143	2	2	4	-	Chungli City
455	117	-	1	1	-	Yangmei Township
122	104	4	1	1	1	Lungean Town
312	155	-	1	1	-	Pingchen City
158	31	-	-	1	-	Hsinwu Town
39	7	-	-	1	-	Kuanyin Town
1 511	1 005	15	6	48	15	Hsinchu City
574	485	3	3	27	9	East District
591	341	1	1	4	-	North District
346	179	11	2	17	6	Hsiangshan District
12 702	4 940	1 691	1 257	1 339	539	Hsinchu County
624	316	3	2	1	2	Chupei City
239	457	23	15	8	5	Chutung Township
232	101	2	2	1	-	Hsinpu Township
146	87	-	-	-	-	Kuanhsi Township
887	149	1	2	-	1	Hukou Town
10 364	115	2	-	4	-	Hsinfeng Town
94	3 574	9	-	2	5	Hsiunglin Town
42	47	1 632	-	-	2	Hengshan Town
28	46	-	1 231	-	4	Peipu Town
25	26	2	-	1 323	2	Paoshan Town
12	17	-	5	-	518	Omei Town
6	4	17	-	-	-	Chienshih Town
3	1	-	-	-	-	Wufeng Town
672	176	-	3	14	4	Miaoli County
37	20	-	1	3	-	Miaoli City
7	2	-	-	-	-	Yuanli Township
8	5	-	-	-	-	Tunghsiao Township
258	67	-	2	2	-	Chu-nan Township
252	50	-	-	8	1	Toufen Township
32	7	-	-	1	-	Houlung Township
1	2	-	-	-	-	Cholan Township
6	-	-	-	-	-	Tahu Town
8	-	-	-	-	-	Kungkuan Town
6	5	-	-	-	-	Tunglo Town
6	3	-	-	-	1	Nanchuang Town
8	4	-	-	-	1	Touwu Town
2	1	-	-	-	-	San-i Town
4	-	-	-	-	-	Hsi-hu Town
25	8	-	-	-	-	Tsaochiaio Town
12	2	-	-	-	1	Sanwan Town
-	-	-	-	-	-	Shihtan Town
-	-	-	-	-	-	Tai-an Town
13	8	-	-	-	-	Taichung County (partial)
2	-	-	-	-	-	Tungshih Township
6	2	-	-	-	-	Tachia Township
4	2	-	-	-	-	Houli Town
1	2	-	-	-	-	Waipu Town
-	2	-	-	-	-	Ta-an Town

Note: This table does not include foreign labors introduced by Council of Labor Affairs, Executive Yuan.

表5 2 新竹苗栗區六歲以上求學者按求學地與居住地分(續2)

中華民國 89 年 12 月底

單位：人

	新 竹 縣		苗 栗 縣				
	尖 石 鄉 Chienshih Town	五 峰 鄉 Wufeng Town	合 計 Total	苗 栗 市 Miaoli City	苑 裡 鎮 Yuanli Township	通 霄 鎮 Tunghsiao Township	竹 南 鎮 Chu-nan Township
按現在居住地區分							
總 計	1 032	457	102 599	24 563	7 833	5 395	14 071
桃園縣部分鄉鎮	2	-	307	124	4	4	35
中 壢 市	2	-	116	49	3	1	9
楊 梅 鎮	-	-	55	16	-	1	9
龍 潭 鄉	-	-	39	11	1	-	9
平 鎮 市	-	-	60	31	-	1	3
新 屋 鄉	-	-	17	8	-	-	2
觀 音 鄉	-	-	20	9	-	1	3
新 竹 市	7	5	619	148	-	2	259
東 區	5	4	209	59	-	1	71
北 區	-	-	158	55	-	-	44
香 山 區	2	1	252	34	-	1	144
新 竹 縣	1 023	452	573	124	1	-	99
竹 北 市	1	-	120	41	1	-	31
竹 東 鎮	8	10	126	24	-	-	15
新 埔 鎮	-	-	31	8	-	-	2
關 西 鎮	-	-	20	5	-	-	1
湖 口 鄉	-	-	54	16	-	-	14
新 豐 鄉	-	-	43	14	-	-	13
芎 林 鄉	-	-	19	4	-	-	4
橫 山 鄉	10	-	15	2	-	-	1
北 埔 鄉	-	-	18	1	-	-	1
寶 山 鄉	-	-	25	3	-	-	6
峨 眉 鄉	-	-	91	3	-	-	8
尖 石 鄉	1 004	-	10	3	-	-	3
五 峰 鄉	-	442	1	-	-	-	-
苗 栗 縣	-	-	100 417	24 090	7 666	5 380	13 675
苗 栗 市	-	-	18 640	18 041	18	10	37
苑 裡 鎮	-	-	7 419	68	7 176	32	13
通 霄 鎮	-	-	6 072	298	330	5 277	52
竹 南 鎮	-	-	12 848	351	-	-	11 550
頭 份 鎮	-	-	18 506	574	6	3	1 402
後 龍 鎮	-	-	8 866	866	25	45	210
卓 蘭 鎮	-	-	2 753	36	-	-	-
大 湖 鄉	-	-	2 486	201	17	-	5
公 館 鄉	-	-	6 382	1 380	11	1	12
銅 鑼 鄉	-	-	3 476	629	17	3	15
南 庄 鄉	-	-	1 299	19	-	-	40
頭 屋 鄉	-	-	1 957	478	1	-	15
三 義 鄉	-	-	3 132	428	49	2	12
西 湖 鄉	-	-	1 036	234	10	3	7
造 橋 鄉	-	-	3 522	381	6	4	241
灣 潭 鄉	-	-	1 105	26	-	-	61
獅 潭 鄉	-	-	491	57	-	-	1
泰 安 鄉	-	-	427	23	-	-	2
臺中縣部分鄉鎮	-	-	683	77	162	9	3
東 勢 鎮	-	-	158	14	-	-	1
大 甲 鎮	-	-	279	23	117	2	-
后 里 鄉	-	-	141	22	19	-	2
外 埔 鄉	-	-	60	12	14	7	-
大 安 鄉	-	-	45	6	12	-	-

註：本表未含透過行政院勞工委員會引進之外籍勞工。

**Table 52 Schooling and living place of population aged 6 years and over
and attending school in Hsinchu-Miaoli area(Cont. 2)**

At the end of December, 2000

Unit : Person

Miaoli County							
頭份鎮 Toufen Township	後龍鎮 Houlung Township	卓蘭鎮 Cholan Township	大湖鄉 Tahu Town	公館鄉 Kungkuan Town	銅鑼鄉 Tunglo Town	南庄鄉 Nanchuang Town	
18 469	8 619	2 925	2 798	5 038	2 704	1 079	By present place
							Grand total
75	27	1	1	5	2	3	Taoyuan County (partial)
24	11	1	1	2	1	2	Chungli City
16	7	-	-	2	-	-	Yangmei Township
11	4	-	-	1	-	-	Lungean Town
16	5	-	-	-	-	-	Pingchen City
5	-	-	-	-	1	1	Hsinwu Town
3	-	-	-	-	-	-	Kuanyin Town
127	45	6	1	3	2	1	Hsinchu City
42	17	5	-	1	1	1	East District
35	18	1	-	-	1	-	North District
50	10	-	1	2	-	-	Hsiangshan District
279	43	1	1	7	-	1	Hsinchu County
25	15	1	-	3	-	-	Chupei City
72	9	-	-	2	-	-	Chutung Township
14	4	-	-	-	-	-	Hsinpu Township
12	2	-	-	-	-	-	Kuanhsi Township
15	3	-	-	1	-	1	Hukou Town
9	5	-	-	-	-	-	Hsinfeng Town
10	-	-	-	-	-	-	Hsiunglin Town
11	1	-	-	-	-	-	Hengshan Town
16	-	-	-	-	-	-	Peipu Town
14	2	-	-	-	-	-	Paoshan Town
78	1	-	-	1	-	-	Omei Town
3	1	-	-	-	-	-	Chienshih Town
-	-	-	1	-	-	-	Wufeng Town
17 878	8 390	2 722	2 794	5 023	2 699	1 074	Miaoli County
116	154	3	87	66	33	2	Miaoli City
26	88	7	2	-	-	-	Yuanli Township
24	70	4	3	-	2	-	Tunghsiao Township
713	77	3	19	-	-	3	Chu-nan Township
16 174	131	2	48	6	3	18	Toufen Township
54	7 495	3	29	4	4	2	Houlung Township
10	7	2 676	22	1	-	-	Cholan Township
9	20	14	2 193	19	1	-	Tahu Town
43	48	1	127	4 726	11	1	Kungkuan Town
12	42	-	68	170	2 505	-	Tunglo Town
145	7	-	-	-	-	1 046	Nanchuang Town
20	32	-	15	4	1	-	Touwu Town
11	31	5	57	-	8	-	San-i Town
6	29	-	6	-	125	-	Hsi-hu Town
209	143	1	38	6	5	-	Tsaochiaio Town
297	5	-	1	-	-	2	Sanwan Town
7	8	-	38	16	1	-	Shihtan Town
2	3	3	41	5	-	-	Tai-an Town
110	114	195	1	-	1	-	Taichung County (partial)
17	5	116	1	-	1	-	Tungshih Township
42	72	20	-	-	-	-	Tachia Township
30	16	48	-	-	-	-	Houli Town
8	10	8	-	-	-	-	Waipu Town
13	11	3	-	-	-	-	Ta-an Town

Note : This table does not include foreign labors introduced by Council of Labor Affairs, Executive Yuan.

表 5 2 新竹苗栗區六歲以上求學者按求學地與居住地分(續完)

中華民國 89 年 12 月底

單位：人

	苗 栗 縣						
	Miaoli County						
	頭 屋 鄉	三 義 鄉	西 湖 鄉	造 橋 鄉	三 灣 鄉	獅 潭 鄉	泰 安 鄉
	Touwu Town	San-i Town	Hsi-hu Town	Tsaochiaio Town	Sanwan Town	Shihtan Town	Tai-an Town
按現在居住地區分							
總 計	1 397	2 553	657	3 027	741	368	362
桃園縣部分鄉鎮	-	1	-	24	1	-	-
中 壢 市	-	-	-	12	-	-	-
楊 梅 鎮	-	-	-	4	-	-	-
龍 潭 鄉	-	1	-	1	-	-	-
平 鎮 市	-	-	-	4	-	-	-
新 屋 鄉	-	-	-	-	-	-	-
觀 音 鄉	-	-	-	3	1	-	-
新 竹 市	-	-	-	23	2	-	-
東 區	-	-	-	9	2	-	-
北 區	-	-	-	4	-	-	-
香 山 區	-	-	-	10	-	-	-
新 竹 縣	-	-	-	17	-	-	-
竹 北 市	-	-	-	3	-	-	-
竹 東 鎮	-	-	-	4	-	-	-
新 埔 鎮	-	-	-	3	-	-	-
關 西 鎮	-	-	-	-	-	-	-
湖 口 鄉	-	-	-	4	-	-	-
新 豐 鄉	-	-	-	2	-	-	-
芎 林 鄉	-	-	-	1	-	-	-
橫 山 鄉	-	-	-	-	-	-	-
北 埔 鄉	-	-	-	-	-	-	-
寶 山 鄉	-	-	-	-	-	-	-
峨 眉 鄉	-	-	-	-	-	-	-
尖 石 鄉	-	-	-	-	-	-	-
五 峰 鄉	-	-	-	-	-	-	-
苗 栗 縣	1 397	2 549	657	2 957	738	368	360
苗 栗 市	8	5	2	51	2	2	3
苑 裡 鎮	-	-	-	7	-	-	-
通 霄 鎮	1	-	3	8	-	-	-
竹 南 鎮	-	-	-	132	-	-	-
頭 份 鎮	1	3	2	125	4	2	2
後 龍 鎮	4	4	31	88	-	-	2
卓 蘭 鎮	-	-	-	1	-	-	-
大 湖 鄉	-	1	-	1	-	-	5
公 館 鄉	-	1	2	14	1	2	1
銅 鑼 鄉	-	6	-	9	-	-	-
南 庄 鄉	-	-	-	4	38	-	-
頭 屋 鄉	1 377	-	1	13	-	-	-
三 義 鄉	-	2 528	-	1	-	-	-
西 湖 鄉	-	-	615	1	-	-	-
造 橋 鄉	4	1	1	2 478	2	2	-
三 灣 鄉	-	-	-	23	690	-	-
獅 潭 鄉	2	-	-	-	1	360	-
泰 安 鄉	-	-	-	1	-	-	347
臺中縣部分鄉鎮	-	3	-	6	-	-	2
東 勢 鎮	-	-	-	1	-	-	2
大 甲 鎮	-	-	-	3	-	-	-
后 里 鄉	-	3	-	1	-	-	-
外 埔 鄉	-	-	-	1	-	-	-
大 安 鄉	-	-	-	-	-	-	-

註：本表未含透過行政院勞工委員會引進之外籍勞工。

**Table 52 Schooling and living place of population aged 6 years and over
and attending school in Hsinchu-Miaoli area(Cont.)**

At the end of December, 2000

Unit : Person

臺中縣部分鄉鎮 Taichung County (partial)						其他鄉鎮市區 Others	
合計 Total	東勢鎮 Tungshih Township	大甲鎮 Tachia Township	后里鄉 Houli Town	外埔鄉 Waipu Town	大安鄉 Ta-an Town		
40 971	8 069	18 357	8 107	4 070	2 368	31 199	By present place Grand total
25	6	10	8	-	1	12 655	Taoyuan County (partial)
14	2	6	5	-	1	5 497	Chungli City
2	-	-	2	-	-	1 644	Yangmei Township
1	-	1	-	-	-	1 694	Lungean Town
5	2	3	-	-	-	2 791	Pingchen City
1	-	-	1	-	-	412	Hsinwu Town
2	2	-	-	-	-	617	Kuanyin Town
9	4	4	1	-	-	3 808	Hsinchu City
7	3	4	-	-	-	2 045	East District
1	1	-	-	-	-	1 096	North District
1	-	-	1	-	-	667	Hsiangshan District
12	2	6	4	-	-	2 976	Hsinchu County
4	1	1	2	-	-	732	Chupei City
2	-	2	-	-	-	668	Chutung Township
2	1	1	-	-	-	218	Hsinpu Township
1	-	-	1	-	-	163	Kuanhsi Township
2	-	1	1	-	-	528	Hukou Town
1	-	1	-	-	-	325	Hsinfeng Town
-	-	-	-	-	-	146	Hsiunglin Town
-	-	-	-	-	-	53	Hengshan Town
-	-	-	-	-	-	51	Peipu Town
-	-	-	-	-	-	30	Paoshan Town
-	-	-	-	-	-	21	Omei Town
-	-	-	-	-	-	31	Chienshih Town
-	-	-	-	-	-	10	Wufeng Town
1 180	81	1 014	81	1	3	5 221	Miaoli County
3	2	1	-	-	-	876	Miaoli City
732	5	721	5	-	1	640	Yuanli Township
261	7	250	2	1	1	378	Tunghsiao Township
3	-	1	1	-	1	700	Chu-nan Township
1	1	-	-	-	-	668	Toufen Township
12	3	7	2	-	-	438	Houlung Township
62	46	14	2	-	-	416	Cholan Township
1	-	-	1	-	-	91	Tahu Town
3	1	-	2	-	-	245	Kungkuan Town
2	-	-	2	-	-	150	Tunglo Town
1	1	-	-	-	-	45	Nanchuang Town
1	1	-	-	-	-	124	Touwu Town
83	2	18	63	-	-	152	San-i Town
-	-	-	-	-	-	25	Hsi-hu Town
2	-	1	1	-	-	214	Tsaochiaio Town
-	-	-	-	-	-	32	Sanwan Town
3	2	1	-	-	-	13	Shihtan Town
10	10	-	-	-	-	14	Tai-an Town
39 745	7 976	17 323	8 013	4 069	2 364	6 539	Taichung County (partial)
7 923	7 888	29	5	1	-	1 707	Tungshih Township
14 657	15	14 574	13	19	36	1 939	Tachia Township
8 478	56	491	7 916	15	-	1 912	Houli Town
5 401	13	1 292	64	4 032	-	629	Waipu Town
3 286	4	937	15	2	2 328	352	Ta-an Town

Note : This table does not include foreign labors introduced by Council of Labor Affairs, Executive Yuan.

表 5 3 臺中都會區六歲以上求學者按求學地與居住地分

中華民國 89 年 12 月底 單位：人

	總計 Grand total	苗栗縣部分鄉鎮 Miaoli County (partial)				臺中市	
		合計 Total	苑裡鎮 Yuanli Township	通霄鎮 Tunghsiao Township	三義鄉 San-i Town	合計 Total	中區 Central District
按現在居住地區分							
總計	930 750	15 739	7 856	5 335	2 548	259 978	8 145
苗栗縣部分鄉鎮	19 033	15 394	7 555	5 311	2 528	307	35
苑裡鎮	8 851	7 208	7 176	32	-	158	17
通霄鎮	6 777	5 607	330	5 277	-	97	10
三義鄉	3 405	2 579	49	2	2 528	52	8
臺中市	231 634	17	8	3	6	209 972	3 887
中區	4 286	-	-	-	-	3 818	2 318
東區	14 116	4	-	-	4	12 477	140
南區	25 907	2	1	-	1	23 201	366
西區	26 097	-	-	-	-	23 354	250
北區	33 715	1	1	-	-	31 041	255
西屯區	50 540	8	5	2	1	46 583	314
南屯區	27 829	1	1	-	-	25 363	60
北屯區	49 144	1	-	1	-	44 135	184
臺中縣	327 898	317	289	17	11	40 543	3 067
豐原市	35 031	20	15	2	3	4 151	312
東勢鎮	9 842	-	-	-	-	764	107
大甲鎮	16 941	119	117	2	-	720	51
清水鎮	17 308	59	58	1	-	1 176	97
沙鹿鎮	19 221	8	7	-	1	1 739	125
梧棲鎮	11 056	19	16	1	2	1 055	37
后里鄉	10 583	22	19	-	3	781	106
神岡鄉	13 544	5	5	-	-	1 633	92
潭子鄉	20 329	4	2	1	1	3 580	226
大雅鄉	18 296	11	11	-	-	2 672	92
新社鄉	4 158	-	-	-	-	313	40
石岡鄉	2 424	-	-	-	-	282	25
外埔鄉	6 108	21	14	7	-	215	16
大安鄉	3 694	12	12	-	-	124	17
烏日鄉	13 833	1	-	1	-	2 216	88
大肚鄉	12 471	1	1	-	-	1 804	45
龍井鄉	14 923	11	11	-	-	3 097	132
霧峰鄉	15 763	-	-	-	-	1 373	154
太平市	38 481	2	-	1	1	6 062	716
大里市	42 767	2	1	1	-	6 739	586
和平鄉	1 125	-	-	-	-	47	3

註：本表未含透過行政院勞工委員會引進之外籍勞工。

**Table 53 Schooling and living place of population aged 6 years and over
and attending school in Taichung metropolitan area**

At the end of December, 2000

Unit : Person

Taichung City							
東 區 East District	南 區 South District	西 區 West District	北 區 North District	西 屯 區 Hsitun District	南 屯 區 Nantun District	北 屯 區 Peitun District	
15 064	32 931	26 121	43 449	55 086	33 034	46 148	By present place
							Grand total
25	61	24	37	56	44	25	Miaoli County (partial)
14	26	11	23	26	27	14	Yuanli Township
8	21	11	10	21	9	7	Tunghsiao Township
3	14	2	4	9	8	4	San-i Town
11 302	23 015	23 011	35 680	46 446	26 813	39 818	Taichung City
46	155	723	399	100	33	44	Central District
9 889	650	279	931	266	172	150	East District
393	19 248	1 634	514	474	408	164	South District
206	876	18 976	1 243	612	937	254	West District
313	348	222	29 040	351	142	370	North District
209	448	517	606	43 190	851	448	Hsitun District
34	358	363	215	396	23 833	104	Nantun District
212	932	297	2 732	1 057	437	38 284	Peitun District
3 291	8 457	2 380	6 497	6 797	4 802	5 252	Taichung County
198	652	232	851	696	457	753	Fengyuan City
49	127	56	104	110	69	142	Tungshih Township
28	85	65	138	175	117	61	Tachia Township
62	156	78	186	255	232	110	Chingshui Township
85	272	96	256	393	369	143	Shalu Township
85	199	63	159	202	238	72	Wuchi Township
55	100	66	110	134	84	126	Houli Town
69	239	88	374	266	230	275	Shenkang Town
128	456	117	668	383	246	1 356	Tantzu Town
118	389	109	706	574	343	341	Taya Town
24	53	21	38	38	15	84	Hsinshe Town
20	57	12	44	44	22	58	Shihkang Town
20	27	10	24	39	42	37	Waipu Town
12	22	3	15	19	23	13	Ta-an Town
96	1 020	169	154	185	374	130	Wujih Town
93	464	86	228	389	421	78	Tatu Town
96	360	147	189	1 654	420	99	Lungchin Town
128	390	94	203	168	111	125	Wufeng Town
826	1 291	365	1 159	465	484	756	Taiping City
1 097	2 092	502	881	601	500	480	Tali City
2	6	1	10	7	5	13	Hoping Town

Note : This table does not include foreign labors introduced by Council of Labor Affairs, Executive Yuan.

表5 3 臺中都會區六歲以上求學者按求學地與居住地分(續1)

中華民國 89 年 12 月底

單位：人

	臺 中 縣							
	合 計 Total	豐 原 市 Fengyuan City	東 勢 鎮 Tungshih Township	大 甲 鎮 Tachia Township	清 水 鎮 Chingshui Township	沙 鹿 鎮 Shalu Township	梧 棲 鎮 Wuchi Township	后 里 鄉 Houli Town
按現在居住地區分								
總 計	292 421	31 286	9 749	20 685	16 334	23 069	8 094	8 309
苗栗縣部分鄉鎮	1 442	56	14	989	118	102	-	70
苑 裡 鎮	937	30	5	721	89	45	-	5
通 霄 鎮	381	10	7	250	28	44	-	2
三 義 鄉	124	16	2	18	1	13	-	63
臺 中 市	11 868	734	132	145	285	1 710	49	28
中 區	265	10	1	-	-	32	-	1
東 區	1 048	37	7	2	9	102	1	-
南 區	1 534	62	5	14	18	149	7	1
西 區	1 501	61	3	11	21	237	3	2
北 區	1 165	97	15	12	28	201	2	6
西 屯 區	2 142	146	16	63	124	490	28	3
南 屯 區	1 325	36	10	15	19	166	3	5
北 屯 區	2 888	285	75	28	66	333	5	10
臺 中 縣	271 804	30 309	9 562	19 472	15 878	19 703	8 011	8 183
豐 原 市	28 965	26 084	487	299	148	279	3	76
東 勢 鎮	8 554	175	7 888	29	16	62	-	5
大 甲 鎮	15 269	68	15	14 574	75	298	2	13
清 水 鎮	15 079	66	15	592	13 386	568	92	4
沙 鹿 鎮	16 550	61	14	231	582	14 864	66	5
梧 棲 鎮	9 537	55	7	355	505	705	7 488	5
后 里 鄉	9 228	279	56	491	50	98	3	7 916
神 岡 鄉	11 156	1 785	162	149	224	190	-	21
潭 子 鄉	16 021	748	153	55	65	117	3	23
大 雅 鄉	15 063	305	104	75	199	338	4	11
新 社 鄉	3 664	52	211	2	4	19	-	4
石 岡 鄉	2 014	165	217	17	8	10	-	1
外 埔 鄉	5 637	71	13	1 292	20	71	3	64
大 安 鄉	3 425	29	4	937	34	43	3	15
烏 日 鄉	10 813	24	4	6	8	107	1	3
大 肚 鄉	9 993	42	4	92	166	316	30	5
龍 井 鄉	11 277	49	6	235	361	1 058	301	6
霧 峰 鄉	13 398	24	5	7	6	86	4	1
太 平 市	31 059	132	32	14	6	190	2	2
大 里 市	34 072	75	12	20	15	282	6	2
和 平 鄉	1 030	20	153	-	-	2	-	1

註：本表未含透過行政院勞工委員會引進之外籍勞工。

**Table 53 Schooling and living place of population aged 6 years and over
and attending school in Taichung metropolitan area(Cont. 1)**

At the end of December, 2000

Unit : Person

Taichung County								
神岡鄉 Shenkang Town	潭子鄉 Tantzu Town	大雅鄉 Taya Town	新社鄉 Hsinshe Town	石岡鄉 Shihkang Town	外埔鄉 Waipu Town	大安鄉 Ta-an Town	烏日鄉 Wujih Town	
8 196	15 758	13 527	3 493	1 504	4 093	2 387	16 325	By present place
-	5	3	-	-	1	2	11	Grand total
-	2	1	-	-	-	1	3	Miaoli County (partial)
-	2	2	-	-	1	1	6	Yuanli Township
-	1	-	-	-	-	-	2	Tunghsiao Township
8	730	210	35	-	3	5	2 032	San-i Town
-	6	2	-	-	-	-	60	Taichung City
-	31	4	3	-	-	-	110	Central District
-	23	9	-	-	1	-	431	East District
-	55	42	-	-	-	-	362	South District
1	81	13	2	-	-	-	114	West District
2	79	78	2	-	1	1	234	North District
1	33	12	3	-	1	1	487	Hsitun District
4	422	50	25	-	-	3	234	Nantun District
8 177	14 985	13 245	3 449	1 502	4 083	2 374	12 390	Peitun District
119	406	16	68	9	3	1	164	Taichung County
2	45	5	69	22	1	-	24	Fengyuan City
3	16	2	1	-	19	36	32	Tungshih Township
28	14	15	3	-	1	7	71	Tachia Township
6	21	54	1	-	4	-	209	Chingshui Township
1	15	5	-	-	1	-	132	Shalu Township
1	66	3	2	-	15	-	30	Wuchi Township
7 800	144	155	17	2	1	-	80	Houli Town
28	13 998	52	12	1	-	-	90	Shenkang Town
177	137	12 909	4	-	-	-	149	Tantzu Town
3	9	1	3 209	7	-	-	13	Taya Town
2	16	5	42	1 460	-	-	5	Hsinshe Town
-	11	3	-	-	4 032	-	5	Shihkang Town
1	2	1	-	-	2	2 328	4	Waipu Town
-	5	1	-	-	-	-	9 802	Ta-an Town
1	3	4	3	-	-	-	373	Wujih Town
-	6	2	-	-	1	-	303	Tatu Town
1	8	-	2	-	-	1	259	Lungchin Town
1	41	6	1	-	2	-	258	Wufeng Town
2	17	5	3	-	1	1	387	Taiping City
1	5	1	12	1	-	-	-	Tali City
								Hoping Town

Note : This table does not include foreign labors introduced by Council of Labor Affairs, Executive Yuan.

表 5 3 臺中都會區六歲以上求學者按求學地與居住地分(續2)

中華民國 89 年 12 月底

單位：人

	臺 中 縣 Taichung County						彰 化 縣	
	大 肚 鄉 Tatu Town	龍 井 鄉 Lungchin Town	霧 峰 鄉 Wufeng Town	太 平 市 Taiping City	大 里 市 Tali City	和 平 鄉 Hoping Town	合 計 Total	彰 化 市 Changhwa City
按現在居住地區分								
總 計	8 031	9 614	18 174	33 010	39 923	860	242 418	62 815
苗栗縣部分鄉鎮	1	-	16	30	24	-	65	39
苑裡鎮	1	-	8	13	13	-	38	25
通霄鎮	-	-	5	13	10	-	23	13
三義鄉	-	-	3	4	1	-	4	1
臺中市	85	224	1 139	1 450	2 858	6	1 486	801
中區	-	-	37	50	66	-	32	20
東區	1	4	129	244	363	1	115	58
南區	4	9	151	112	538	-	163	93
西區	12	10	146	132	401	3	197	122
北區	4	13	146	177	252	1	220	106
西屯區	48	157	132	178	360	-	275	152
南屯區	10	22	100	89	311	1	178	107
北屯區	6	9	298	468	567	-	306	143
臺中縣	7 898	9 310	15 854	30 589	35 985	845	2 629	1 397
豐原市	4	12	216	297	271	3	322	152
東勢鎮	-	6	54	75	65	11	44	22
大甲鎮	-	4	27	59	24	1	117	59
清水鎮	3	15	64	59	75	1	203	116
沙鹿鎮	8	77	86	85	175	1	208	110
梧棲鎮	4	20	73	49	117	-	125	72
后里鄉	1	1	68	46	102	-	55	31
神岡鄉	1	2	115	108	200	-	115	66
潭子鄉	7	3	181	163	322	-	130	66
大雅鄉	1	1	159	110	380	-	120	49
新社鄉	-	1	38	24	59	8	19	7
石岡鄉	-	-	27	16	21	2	20	16
外埔鄉	1	4	8	26	13	-	29	16
大安鄉	-	2	9	5	6	-	25	17
烏日鄉	9	2	304	116	421	-	200	112
大肚鄉	7 739	740	134	76	265	-	228	155
龍井鄉	96	8 393	156	59	245	-	148	77
霧峰鄉	2	7	11 703	166	1 110	6	76	28
太平市	12	12	522	28 408	1 418	-	196	106
大里市	10	8	1 901	636	30 688	1	246	119
和平鄉	-	-	9	6	8	811	3	1

註：本表未含透過行政院勞工委員會引進之外籍勞工。

**Table 53 Schooling and living place of population aged 6 years and over
and attending school in Taichung metropolitan area(Cont. 2)**

At the end of December, 2000

Unit : Person

Changhwa County								
鹿港鎮 Lukang Township	和美鎮 Homei Township	線西鄉 Hsienhsi Town	伸港鄉 Shinkang Town	福興鄉 Fuhsing Town	秀水鄉 Hsiushui Town	花壇鄉 Huatan Town	芬園鄉 Fenyuan Town	
14 582	12 529	2 438	5 102	6 364	8 109	6 245	3 022	By present place
-	3	-	-	-	-	1	-	Grand total
-	3	-	-	-	-	-	-	Miaoli County (partial)
-	-	-	-	-	-	1	-	Yuanli Township
-	-	-	-	-	-	-	-	Tunghsiao Township
-	-	-	-	-	-	-	-	San-i Town
7	18	-	1	3	8	9	3	Taichung City
-	-	-	-	-	-	-	-	Central District
-	1	-	-	-	-	2	-	East District
2	2	-	1	-	1	2	-	South District
-	1	-	-	1	-	-	-	West District
1	2	-	-	1	3	-	-	North District
2	4	-	-	1	2	2	-	Hsitun District
2	2	-	-	-	1	-	2	Nantun District
-	6	-	-	-	1	3	1	Peitun District
10	52	2	9	4	8	13	22	Taichung County
-	6	-	-	-	1	2	-	Fengyuan City
-	6	-	-	-	-	-	-	Tungshih Township
-	4	-	1	-	-	-	-	Tachia Township
-	6	-	-	1	-	1	-	Chingshui Township
4	1	-	-	-	1	-	-	Shalu Township
2	1	-	-	-	1	-	-	Wuchi Township
-	1	-	-	-	-	-	-	Houli Town
-	-	-	-	-	-	-	-	Shenkang Town
1	-	1	-	-	1	1	1	Tantzun Town
-	4	-	-	-	-	1	-	Taya Town
-	-	-	-	-	-	-	-	Hsinshe Town
-	-	-	-	-	-	-	-	Shihkang Town
-	3	-	-	-	-	1	-	Waipu Town
-	-	-	-	-	-	-	-	Ta-an Town
-	3	-	1	-	-	1	17	Wujih Town
1	2	-	-	1	-	2	3	Tatu Town
1	5	1	6	1	1	3	-	Lungchin Town
-	1	-	1	-	-	-	1	Wufeng Town
1	5	-	-	-	2	-	-	Taiping City
-	2	-	-	1	1	1	-	Tali City
-	2	-	-	-	-	-	-	Hoping Town

Note : This table does not include foreign labors introduced by Council of Labor Affairs, Executive Yuan.

表5 3 臺中都會區六歲以上求學者按求學地與居住地分(續3)

中華民國 89 年 12 月底

單位：人

	彰 化 縣							
	員 林 鎮 Yuanlin Township	溪 湖 鎮 Chihu Township	田 中 鎮 Tienchung Township	大 村 鄉 Tatsun Town	埔 鹽 鄉 Puyen Town	埔 心 鄉 Puhsin Town	永 靖 鄉 Yungching Town	社 頭 鄉 Shetou Town
按現在居住地區分								
總 計	34 845	10 537	11 043	7 929	4 280	4 309	7 013	6 396
苗栗縣部分鄉鎮	12	-	1	7	-	-	-	-
苑 裡 鎮	7	-	-	2	-	-	-	-
通 霄 鎮	4	-	-	4	-	-	-	-
三 義 鄉	1	-	1	1	-	-	-	-
臺 中 市	430	5	16	145	2	1	1	6
中 區	11	-	-	1	-	-	-	-
東 區	41	-	5	7	-	-	-	-
南 區	44	-	2	11	-	-	-	1
西 區	45	2	1	23	-	-	-	-
北 區	74	1	3	21	-	-	-	3
西 屯 區	82	-	1	23	-	-	-	1
南 屯 區	47	1	1	8	2	-	-	-
北 屯 區	86	1	3	51	-	1	1	1
臺 中 縣	827	9	20	174	6	2	2	41
豐 原 市	133	-	4	19	-	1	-	1
東 勢 鎮	10	-	-	3	-	1	-	1
大 甲 鎮	29	-	1	14	-	-	-	7
清 水 鎮	64	2	1	7	-	-	-	2
沙 鹿 鎮	65	1	2	20	-	-	-	1
梧 棲 鎮	41	-	-	6	2	-	-	-
后 里 鄉	16	-	-	4	-	-	-	3
神 岡 鄉	36	-	-	10	-	-	-	3
潭 子 鄉	47	-	2	8	-	-	-	2
大 雅 鄉	48	-	2	11	-	-	-	4
新 社 鄉	7	1	-	1	-	-	-	2
石 岡 鄉	4	-	-	-	-	-	-	-
外 埔 鄉	8	-	-	1	-	-	-	-
大 安 鄉	6	-	-	-	-	-	-	2
烏 日 鄉	42	1	2	14	-	-	1	5
大 肚 鄉	48	1	-	10	-	-	1	2
龍 井 鄉	46	-	-	6	-	-	-	-
霧 峰 鄉	28	-	1	12	-	-	-	2
太 平 市	60	3	1	10	-	-	-	1
大 里 市	89	-	4	18	4	-	-	3
和 平 鄉	-	-	-	-	-	-	-	-

註：本表未含透過行政院勞工委員會引進之外籍勞工。

**Table 53 Schooling and living place of population aged 6 years and over
and attending school in Taichung metropolitan area(Cont. 3)**

At the end of December, 2000

Unit : Person

Changhwa County								
二水鄉 Erhshui Town	北斗鎮 Pitou Township	二林鎮 Erhlin Township	田尾鄉 Tienwei Town	埤頭鄉 Pitou Town	芳苑鄉 Fangyuan Town	大城鄉 Tacheng Town	竹塘鄉 Chutang Town	
1 827	6 320	9 776	3 583	4 063	3 034	1 359	1 509	By present place
-	-	1	1	-	-	-	-	Grand total
-	-	-	1	-	-	-	-	Miaoli County (partial)
-	-	1	-	-	-	-	-	Yuanli Township
-	-	-	-	-	-	-	-	Tunghsiao Township
-	-	-	-	-	-	-	-	San-i Town
4	5	11	-	3	1	3	-	Taichung City
-	-	-	-	-	-	-	-	Central District
-	1	-	-	-	-	-	-	East District
-	2	1	-	-	-	-	-	South District
-	1	1	-	-	-	-	-	West District
2	-	1	-	-	-	-	-	North District
2	1	-	-	2	-	-	-	Hsitun District
-	-	4	-	1	-	-	-	Nantun District
-	-	4	-	-	1	3	-	Peitun District
1	6	12	2	2	3	3	2	Taichung County
1	-	1	1	-	-	-	-	Fengyuan City
-	1	-	-	-	-	-	-	Tungshih Township
-	-	2	-	-	-	-	-	Tachia Township
-	1	1	-	1	-	-	-	Chingshui Township
-	1	2	-	-	-	-	-	Shalu Township
-	-	-	-	-	-	-	-	Wuchi Township
-	-	-	-	-	-	-	-	Houli Town
-	-	-	-	-	-	-	-	Shenkang Town
-	-	-	-	-	-	-	-	Tantzun Town
-	-	-	-	-	-	-	1	Taya Town
-	-	-	1	-	-	-	-	Hsinshe Town
-	-	-	-	-	-	-	-	Shihkang Town
-	-	-	-	-	-	-	-	Waipu Town
-	-	-	-	-	-	-	-	Ta-an Town
-	-	1	-	-	-	-	-	Wujih Town
-	1	1	-	-	-	-	-	Tatu Town
-	-	-	-	-	-	-	-	Lungchin Town
-	-	1	-	-	1	-	-	Wufeng Town
-	1	2	-	1	1	1	1	Taiping City
-	1	1	-	-	1	1	-	Tali City
-	-	-	-	-	-	-	-	Hoping Town

Note : This table does not include foreign labors introduced by Council of Labor Affairs, Executive Yuan.

表5 3 臺中都會區六歲以上求學者按求學地與居住地分(續4)

中華民國 89 年 12 月底

單位：人

	彰化縣	南 投 縣						
	溪州鄉 Chichou Town	合 計 Total	南 投 市 Nantou City	埔 里 鎮 Puli Township	草 屯 鎮 Tsaotun Township	竹 山 鎮 Chushan Township	集 集 鎮 Chichi Township	名 間 鄉 Mingchien Town
按現在居住地區分								
總 計	3 389	87 661	20 385	14 990	21 530	8 941	1 182	4 835
苗栗縣部分鄉鎮	-	23	6	8	9	-	-	-
苑裡鎮	-	16	6	2	8	-	-	-
通霄鎮	-	6	-	5	1	-	-	-
三義鄉	-	1	-	1	-	-	-	-
臺中市	3	1 157	167	96	815	40	1	5
中區	-	28	5	2	18	1	-	-
東區	-	120	16	4	94	3	-	-
南區	1	111	16	12	77	4	-	-
西區	-	133	12	11	101	4	-	1
北區	2	163	27	15	106	5	-	3
西屯區	-	197	34	14	137	7	1	-
南屯區	-	113	14	15	77	4	-	-
北屯區	-	292	43	23	205	12	-	1
臺中縣	-	2 799	485	229	1 909	79	3	3
豐原市	-	156	18	15	112	5	-	-
東勢鎮	-	41	7	11	14	6	-	-
大甲鎮	-	38	8	6	21	2	-	-
清水鎮	-	77	15	21	28	6	-	-
沙鹿鎮	-	53	10	10	29	2	-	-
梧棲鎮	-	41	11	4	22	2	1	-
后里鄉	-	34	6	4	19	5	-	-
神岡鄉	-	80	13	10	48	4	-	-
潭子鄉	-	127	12	12	98	4	-	-
大雅鄉	-	92	16	10	62	4	-	-
新社鄉	-	31	1	2	7	-	-	-
石岡鄉	-	11	2	2	6	1	-	-
外埔鄉	-	18	3	3	7	1	-	-
大安鄉	-	5	-	3	-	2	-	-
烏日鄉	-	158	20	12	123	1	-	-
大肚鄉	-	62	10	9	39	3	-	-
龍井鄉	-	62	17	15	28	1	-	-
霧峰鄉	-	515	112	17	364	7	-	3
太平市	-	326	43	23	239	11	1	-
大里市	-	866	159	39	643	12	1	-
和平鄉	-	6	2	1	-	-	-	-

註：本表未含透過行政院勞工委員會引進之外籍勞工。

**Table 53 Schooling and living place of population aged 6 years and over
and attending school in Taichung metropolitan area(Cont. 4)**

At the end of December, 2000

Unit : Person

Nantou County							其 他 鄉 鎮 市 區 Others	
鹿 谷 鄉 Luku Town	中 寮 鄉 Chungliao Town	魚 池 鄉 Yuchih Town	國 姓 鄉 Kuohsing Town	水 里 鄉 Shuili Town	信 義 鄉 Hsin-i Town	仁 愛 鄉 Jen-ai Town		
2 150	1 301	1 853	2 455	3 532	2 480	2 027	32 533	By present place
-	-	-	-	-	-	-	1 802	Grand total
-	-	-	-	-	-	-	494	Miaoli County (partial)
-	-	-	-	-	-	-	663	Yuanli Township
-	-	-	-	-	-	-	645	Tunghsiao Township
1	2	7	1	14	3	5	7 134	San-i Town
-	-	1	-	1	-	-	143	Taichung City
-	-	-	-	-	1	2	352	Central District
-	-	-	-	2	-	-	896	East District
-	-	1	-	1	2	-	912	South District
1	1	3	-	1	-	1	1 125	West District
-	1	-	-	2	-	1	1 335	North District
-	-	2	-	1	-	-	849	Hsitun District
-	-	-	1	6	-	1	1 522	Nantun District
13	-	14	23	28	3	10	9 806	Peitun District
-	-	3	-	2	-	1	1 417	Taichung County
-	-	-	-	-	1	2	439	Fengyuan City
1	-	-	-	-	-	-	678	Tungshih Township
-	-	3	1	3	-	-	714	Tachia Township
-	-	1	-	1	-	-	663	Chingshui Township
-	-	-	-	1	-	-	279	Shalu Township
-	-	-	-	-	-	-	463	Wuchi Township
-	-	-	-	2	1	2	555	Houli Town
-	-	-	-	-	-	1	467	Shenkang Town
-	-	-	-	-	-	-	338	Tantzu Town
-	-	1	19	1	-	-	131	Taya Town
-	-	-	-	-	-	-	97	Hsinshe Town
-	-	-	-	4	-	-	188	Shihkang Town
-	-	-	-	-	-	-	103	Waipu Town
1	-	-	-	1	-	-	445	Ta-an Town
-	-	-	-	1	-	-	383	Wujih Town
-	-	-	-	1	-	-	328	Tatu Town
5	-	2	1	3	1	-	401	Lungchin Town
2	-	3	-	2	-	2	836	Wufeng Town
4	-	1	2	5	-	-	842	Taiping City
-	-	-	-	1	-	2	39	Tali City
								Hoping Town

Note : This table does not include foreign labors introduced by Council of Labor Affairs, Executive Yuan.

表5 3 臺中都會區六歲以上求學者按求學地與居住地分(續5)

中華民國 89 年 12 月底 單位：人

	總計 Grand total	苗栗縣部分鄉鎮 Miaoli County (partial)				臺中市	
		合計 Total	苑裡鎮 Yuanli Township	通霄鎮 Tunghsiao Township	三義鄉 San-i Town	合計 Total	中區 Central District
按現在居住地區分(續)							
彰化縣	259 478	9	3	3	3	5 939	545
彰化市	53 676	2	1	1	-	1 721	166
鹿港鎮	16 957	-	-	-	-	423	40
和美鎮	18 195	-	-	-	-	558	43
線西鄉	3 314	-	-	-	-	56	2
伸港鄉	6 767	-	-	-	-	142	8
福興鄉	9 507	1	1	-	-	217	21
秀水鄉	7 704	-	-	-	-	180	6
花壇鄉	9 609	-	-	-	-	245	10
芬園鄉	4 384	-	-	-	-	133	24
員林鎮	27 631	2	1	-	1	553	46
溪湖鎮	11 941	2	-	2	-	215	22
田中鎮	8 427	-	-	-	-	198	25
大村鄉	9 934	-	-	-	-	125	9
埔鹽鄉	6 104	-	-	-	-	100	8
埔心鄉	6 800	-	-	-	-	119	18
永靖鄉	7 574	-	-	-	-	133	20
社頭鄉	8 792	-	-	-	-	155	12
二水鄉	2 677	-	-	-	-	54	4
北斗鎮	6 370	-	-	-	-	98	7
二林鎮	9 720	1	-	-	1	172	15
田尾鄉	4 915	1	-	-	1	76	4
埤頭鄉	5 421	-	-	-	-	71	5
芳苑鄉	4 601	-	-	-	-	80	21
大城鄉	1 759	-	-	-	-	32	2
竹塘鄉	2 060	-	-	-	-	39	-
溪州鄉	4 639	-	-	-	-	44	7
南投縣	92 707	2	1	1	-	3 217	611
南投市	21 177	-	-	-	-	1 081	192
埔里鎮	15 496	2	1	1	-	360	54
草屯鎮	19 700	-	-	-	-	954	198
竹山鎮	9 479	-	-	-	-	214	56
集集鎮	1 449	-	-	-	-	31	2
名間鄉	6 822	-	-	-	-	188	26
鹿谷鄉	2 780	-	-	-	-	61	10
中寮鄉	1 805	-	-	-	-	42	10
魚池鄉	2 233	-	-	-	-	33	7
國姓鄉	3 044	-	-	-	-	94	14
水里鄉	3 510	-	-	-	-	113	25
信義鄉	2 959	-	-	-	-	35	14
仁愛鄉	2 253	-	-	-	-	11	3

註：本表未含透過行政院勞工委員會引進之外籍勞工。

**Table 53 Schooling and living place of population aged 6 years and over
and attending school in Taichung metropolitan area(Cont. 5)**

At the end of December, 2000

Unit : Person

Taichung City							
東 區 East District	南 區 South District	西 區 West District	北 區 North District	西 屯 區 Hsitun District	南 屯 區 Nantun District	北 屯 區 Peitun District	
							By present place (Cont.)
204	839	443	778	1 351	1 031	748	Changhwa County
56	246	149	233	377	269	225	Changhwa City
18	51	36	45	98	93	42	Lukang Township
15	73	24	90	116	117	80	Homei Township
-	7	2	3	21	15	6	Hsienhsi Town
5	18	3	18	33	37	20	Shinkang Town
7	35	24	21	50	40	19	Fuhsing Town
5	20	8	32	53	31	25	Hsiushui Town
6	26	21	27	50	62	43	Huatan Town
5	24	8	9	17	35	11	Fenyuan Town
21	84	37	90	130	65	80	Yuanlin Township
10	28	27	19	53	27	29	Chihu Township
7	28	14	26	42	26	30	Tienchung Township
1	20	12	11	35	25	12	Tatsun Town
3	13	10	10	23	19	14	Puyen Town
4	13	12	19	27	13	13	Puhsin Town
2	17	8	23	35	17	11	Yungching Town
7	20	8	12	43	37	16	Shetou Town
1	10	3	11	17	6	2	Ershui Town
2	15	6	12	26	20	10	Pitou Township
8	29	8	22	46	21	23	Erhlin Township
6	11	3	11	15	15	11	Tienwei Town
4	14	2	11	15	16	4	Pitou Town
3	7	10	6	12	11	10	Fangyuan Town
7	5	1	4	3	6	4	Tacheng Town
1	11	3	8	8	4	4	Chutang Town
-	14	4	5	6	4	4	Chichou Town
242	559	263	457	436	344	305	Nantou County
49	177	103	193	149	122	96	Nantou City
31	69	33	50	58	31	34	Puli Township
81	165	71	121	121	98	99	Tsaotun Township
13	28	11	31	28	26	21	Chushan Township
8	8	-	6	5	2	-	Chichi Township
18	30	19	21	34	21	19	Mingchien Town
10	11	4	2	11	9	4	Luku Town
1	7	4	5	8	5	2	Chungliao Town
3	10	2	5	-	2	4	Yuchih Town
10	24	6	8	7	13	12	Kuohsing Town
12	26	7	12	10	10	11	Shuili Town
5	4	2	2	3	5	-	Hsin-i Town
1	-	1	1	2	-	3	Jen-ai Town

Note : This table does not include foreign labors introduced by Council of Labor Affairs, Executive Yuan.

表 5 3 臺中都會區六歲以上求學者按求學地與居住地分(續6)

中華民國 89 年 12 月底

單位：人

	臺 中 縣							
	合 計 Total	豐 原 市 Fengyuan City	東 勢 鎮 Tungshih Township	大 甲 鎮 Tachia Township	清 水 鎮 Chingshui Township	沙 鹿 鎮 Shalu Township	梧 棲 鎮 Wuchi Township	后 里 鄉 Houli Town
按現在居住地區分(續)								
彰化縣	4 514	89	9	44	38	1 194	18	23
彰化市	1 303	15	5	11	9	338	3	6
鹿港鎮	277	4	-	-	2	59	1	3
和美鎮	588	8	-	5	3	104	2	2
線西鄉	90	1	-	1	3	22	-	-
伸港鄉	199	3	-	5	7	32	-	1
福興鄉	132	2	-	1	1	38	-	1
秀水鄉	111	-	-	1	-	44	2	1
花壇鄉	204	1	1	1	2	64	2	-
芬園鄉	165	2	-	-	1	20	1	-
員林鎮	320	7	-	4	1	111	-	3
溪湖鎮	123	5	-	1	2	37	2	-
田中鎮	100	4	-	2	2	35	1	2
大村鄉	122	1	-	2	-	49	1	1
埔鹽鄉	64	-	-	-	-	21	-	-
埔心鄉	87	2	2	1	2	26	1	-
永靖鄉	108	5	-	1	-	39	1	1
社頭鄉	86	1	-	2	-	29	1	-
二水鄉	36	1	-	-	-	17	-	-
北斗鎮	67	3	-	2	1	19	-	-
二林鎮	79	5	1	-	1	20	-	-
田尾鄉	53	-	-	-	-	15	-	1
埤頭鄉	44	2	-	-	-	17	-	-
芳苑鄉	63	8	-	3	1	15	-	1
大城鄉	21	3	-	-	-	2	-	-
竹塘鄉	30	3	-	-	-	8	-	-
溪州鄉	42	3	-	1	-	13	-	-
南投縣	2 793	98	32	35	15	360	16	5
南投市	792	19	3	11	5	117	3	-
埔里鎮	262	20	5	5	1	42	2	1
草屯鎮	1 060	21	9	6	4	111	4	3
竹山鎮	109	5	-	3	1	24	1	-
集集鎮	20	-	1	-	-	2	1	-
名間鄉	154	8	2	-	-	31	1	-
鹿谷鄉	50	2	1	-	-	10	-	-
中寮鄉	47	2	1	1	-	-	-	-
魚池鄉	48	7	1	1	1	6	1	1
國姓鄉	114	7	3	1	1	4	-	-
水里鄉	50	5	2	1	-	6	1	-
信義鄉	62	2	2	5	1	3	2	-
仁愛鄉	25	-	2	1	1	4	-	-

註：本表未含透過行政院勞工委員會引進之外籍勞工。

**Table 53 Schooling and living place of population aged 6 years and over
and attending school in Taichung metropolitan area(Cont. 6)**

At the end of December, 2000

Unit : Person

Taichung County								
神岡鄉 Shenkang Town	潭子鄉 Tantzu Town	大雅鄉 Taya Town	新社鄉 Hsinshe Town	石岡鄉 Shihkang Town	外埔鄉 Waipu Town	大安鄉 Ta-an Town	烏日鄉 Wujih Town	
								By present place (Cont.)
7	23	40	5	1	3	4	1 330	Changhwa County
1	6	14	2	-	-	-	473	Changhwa City
-	1	-	-	-	2	1	93	Lukang Township
1	-	2	-	-	-	-	276	Homei Township
-	-	-	-	-	-	-	36	Hsienhsi Town
1	-	-	-	-	-	-	92	Shinkang Town
-	-	3	-	-	-	-	33	Fuhsing Town
-	-	-	-	-	-	-	31	Hsiushui Town
-	1	2	-	-	-	1	49	Huatan Town
-	-	2	-	-	-	1	54	Fenyuan Town
-	5	3	-	-	-	-	57	Yuanlin Township
1	3	-	-	-	-	-	21	Chihu Township
-	1	1	-	-	-	-	4	Tienchung Township
-	-	-	-	-	-	1	20	Tatsun Town
1	-	-	2	-	-	-	3	Puyen Town
-	-	3	1	-	-	-	9	Puhsin Town
-	-	2	-	-	-	-	5	Yungching Town
-	2	1	-	-	-	-	10	Shetou Town
-	-	-	-	-	-	-	3	Erhshui Town
-	-	-	-	-	-	-	11	Pitou Township
2	1	4	-	-	1	-	21	Erhlin Township
-	3	1	-	1	-	-	10	Tienwei Town
-	-	-	-	-	-	-	1	Pitou Town
-	-	-	-	-	-	-	2	Fangyuan Town
-	-	-	-	-	-	-	3	Tacheng Town
-	-	2	-	-	-	-	4	Chutang Town
-	-	-	-	-	-	-	9	Chichou Town
4	15	29	4	1	3	2	562	Nantou County
1	3	8	-	-	2	-	183	Nantou City
-	3	5	-	1	1	-	23	Puli Township
-	4	7	3	-	-	-	296	Tsaotun Township
1	2	4	1	-	-	1	9	Chushan Township
-	1	-	-	-	-	-	4	Chichi Township
-	-	1	-	-	-	1	11	Mingchien Town
-	-	-	-	-	-	-	2	Luku Town
2	1	-	-	-	-	-	5	Chungliao Town
-	-	2	-	-	-	-	3	Yuchih Town
-	-	1	-	-	-	-	8	Kuohsing Town
-	-	-	-	-	-	-	11	Shuili Town
-	-	1	-	-	-	-	6	Hsin-i Town
-	1	-	-	-	-	-	1	Jen-ai Town

Note : This table does not include foreign labors introduced by Council of Labor Affairs, Executive Yuan.

表 5 3 臺中都會區六歲以上求學者按求學地與居住地分(續7)

中華民國 89 年 12 月底

單位：人

	臺 中 縣 Taichung County						彰 化 縣	
	大 肚 鄉 Tatu Town	龍 井 鄉 Lungchin Town	霧 峰 鄉 Wufeng Town	太 平 市 Taiping City	大 里 市 Tali City	和 平 鄉 Hoping Town	合 計 Total	彰 化 市 Changhwa City
按現在居住地區分(續)								
彰化縣	37	55	623	619	348	4	237 111	60 381
彰化市	15	21	160	122	102	-	48 475	46 515
鹿港鎮	2	5	40	40	24	-	15 627	1 519
和美鎮	1	1	75	71	37	-	16 419	2 916
線西鄉	1	-	12	9	5	-	3 062	358
伸港鄉	-	3	14	11	30	-	6 302	728
福興鄉	-	1	19	19	14	-	8 800	741
秀水鄉	-	-	12	13	7	-	7 156	899
花壇鄉	-	1	38	31	10	-	8 802	1 648
芬園鄉	4	1	36	17	26	-	3 430	244
員林鎮	2	4	49	59	14	1	25 748	1 014
溪湖鎮	-	2	20	20	9	-	11 003	661
田中鎮	1	2	15	26	4	-	7 428	252
大村鄉	2	-	17	21	7	-	9 307	505
埔鹽鄉	1	1	10	20	5	-	5 756	511
埔心鄉	1	4	13	16	6	-	6 281	196
永靖鄉	-	-	21	29	4	-	6 934	282
社頭鄉	-	1	13	22	4	-	8 167	293
二水鄉	-	1	4	7	3	-	2 281	62
北斗鎮	1	2	8	13	7	-	5 761	167
二林鎮	-	-	6	9	7	1	9 024	213
田尾鄉	1	3	8	9	1	-	4 536	135
埤頭鄉	-	1	10	11	2	-	4 922	170
芳苑鄉	2	1	14	8	8	-	4 235	159
大城鄉	-	-	5	6	2	-	1 626	26
竹塘鄉	-	-	1	6	4	2	1 833	59
溪州鄉	3	-	3	4	6	-	4 196	108
南投縣	10	25	542	322	708	5	1 127	197
南投市	-	11	144	80	200	2	332	49
埔里鎮	-	1	53	37	62	-	47	18
草屯鎮	4	5	187	102	294	-	278	83
竹山鎮	-	3	18	22	14	-	78	9
集集鎮	1	-	8	-	2	-	13	2
名間鄉	-	2	32	27	38	-	223	12
鹿谷鄉	-	-	11	9	14	1	43	3
中寮鄉	1	1	10	10	13	-	60	5
魚池鄉	1	-	4	8	12	-	3	1
國姓鄉	-	-	44	12	33	-	11	2
水里鄉	1	1	7	7	8	-	22	8
信義鄉	1	1	18	5	15	-	12	1
仁愛鄉	1	-	6	3	3	2	5	4

註：本表未含透過行政院勞工委員會引進之外籍勞工。

**Table 53 Schooling and living place of population aged 6 years and over
and attending school in Taichung metropolitan area(Cont. 7)**

At the end of December, 2000

Unit : Person

Changhwa County								By present place (Cont.)
鹿港鎮 Lukang Township	和美鎮 Homei Township	線西鄉 Hsienhsi Town	伸港鄉 Shinkang Town	福興鄉 Fuhsing Town	秀水鄉 Hsiushui Town	花壇鄉 Huatan Town	芬園鄉 Fenyuan Town	
14 558	12 441	2 436	5 088	6 357	8 085	6 216	2 981	Changhwa County
163	86	4	1	6	235	50	3	Changhwa City
12 978	104	28	1	116	298	3	1	Lukang Township
179	12 065	13	57	1	246	5	2	Homei Township
69	67	2 365	36	-	47	-	-	Hsienhsi Town
83	46	18	4 980	-	92	-	-	Shinkang Town
868	8	1	1	6 155	600	1	3	Fuhsing Town
44	12	-	-	14	5 793	20	1	Hsiushui Town
18	2	1	3	1	147	6 055	-	Huatan Town
1	-	2	-	-	9	-	2 960	Fenyuan Town
13	4	-	3	4	22	5	3	Yuanlin Township
21	3	1	-	5	198	-	1	Chihu Township
2	1	-	-	1	1	1	3	Tienchung Township
14	14	1	1	1	34	68	1	Tatsun Town
49	2	-	3	14	225	1	2	Puyen Town
7	2	-	1	1	28	-	1	Puhsin Town
1	4	-	-	1	13	1	-	Yungching Town
1	3	1	-	-	3	3	-	Shetou Town
-	-	-	-	-	3	-	-	Ershui Town
5	1	-	-	-	5	-	-	Pitou Township
9	6	-	-	2	36	-	-	Erhlin Township
3	1	-	-	-	5	-	-	Tienwei Town
3	1	-	1	-	17	1	-	Pitou Town
18	3	-	-	32	21	1	-	Fangyuan Town
4	3	-	-	-	1	1	-	Tacheng Town
2	2	-	-	-	2	-	-	Chutang Town
3	1	1	-	3	4	-	-	Chichou Town
7	15	-	4	-	8	6	16	Nantou County
-	4	-	-	-	1	2	-	Nantou City
2	2	-	-	-	-	2	2	Puli Township
4	2	-	3	-	3	2	13	Tsaotun Township
1	1	-	-	-	-	-	-	Chushan Township
-	-	-	-	-	-	-	-	Chichi Township
-	-	-	-	-	1	-	-	Mingchien Town
-	2	-	-	-	-	-	-	Luku Town
-	-	-	-	-	-	-	1	Chungliao Town
-	1	-	-	-	-	-	-	Yuchih Town
-	-	-	1	-	-	-	-	Kuohsing Town
-	-	-	-	-	1	-	-	Shuili Town
-	2	-	-	-	2	-	-	Hsin-i Town
-	1	-	-	-	-	-	-	Jen-ai Town

Note : This table does not include foreign labors introduced by Council of Labor Affairs, Executive Yuan.

表5 3 臺中都會區六歲以上求學者按求學地與居住地分(續8)

中華民國 89 年 12 月底

單位：人

	彰 化 縣							
	員 林 鎮 Yuanlin Township	溪 湖 鎮 Chihu Township	田 中 鎮 Tienchung Township	大 村 鄉 Tatsun Town	埔 鹽 鄉 Puyen Town	埔 心 鄉 Puhsin Town	永 靖 鄉 Yungching Town	社 頭 鄉 Shetou Town
按現在居住地區分(續)								
彰化縣	33 309	10 521	10 490	7 553	4 272	4 306	7 010	6 324
彰化市	856	100	166	112	1	-	25	16
鹿港鎮	312	32	105	31	1	-	4	8
和美鎮	621	52	91	45	-	-	18	5
線西鄉	72	11	15	7	-	-	2	-
伸港鄉	222	14	42	7	-	-	10	3
福興鄉	224	37	52	15	8	-	4	4
秀水鄉	209	45	43	14	1	-	9	4
花壇鄉	577	28	135	86	-	-	26	9
芬園鄉	156	6	37	7	-	-	3	3
員林鎮	23 024	225	371	609	2	28	208	60
溪湖鎮	603	8 996	210	36	21	7	37	10
田中鎮	402	52	6 437	17	-	2	48	48
大村鄉	1 909	47	156	6 385	2	25	55	13
埔鹽鄉	215	291	118	16	4 231	-	4	3
埔心鄉	1 000	109	148	44	-	4 218	437	10
永靖鄉	552	59	190	33	-	10	5 647	14
社頭鄉	1 051	58	469	27	-	5	134	6 061
二水鄉	186	12	195	7	-	-	16	8
北斗鎮	193	59	323	17	1	-	47	7
二林鎮	204	105	176	4	3	4	2	5
田尾鄉	272	46	202	13	-	5	176	15
埤頭鄉	143	47	218	5	-	-	47	6
芳苑鄉	59	25	108	6	1	-	4	5
大城鄉	28	19	54	-	-	-	3	3
竹塘鄉	43	16	100	5	-	-	4	-
溪州鄉	176	30	329	5	-	2	40	4
南投縣	267	2	516	50	-	-	-	25
南投市	97	1	151	19	-	-	-	4
埔里鎮	11	-	1	8	-	-	-	1
草屯鎮	100	1	50	11	-	-	-	3
竹山鎮	11	-	47	2	-	-	-	4
集集鎮	1	-	10	-	-	-	-	-
名間鄉	22	-	179	2	-	-	-	5
鹿谷鄉	3	-	30	-	-	-	-	3
中寮鄉	9	-	39	2	-	-	-	4
魚池鄉	1	-	-	-	-	-	-	-
國姓鄉	4	-	-	3	-	-	-	1
水里鄉	5	-	5	3	-	-	-	-
信義鄉	3	-	4	-	-	-	-	-
仁愛鄉	-	-	-	-	-	-	-	-

註：本表未含透過行政院勞工委員會引進之外籍勞工。

**Table 53 Schooling and living place of population aged 6 years and over
and attending school in Taichung metropolitan area(Cont. 8)**

At the end of December, 2000

Unit : Person

Changhwa County								By present place (Cont.)
二水鄉 Erhshui Town	北斗鎮 Pitou Township	二林鎮 Erhlin Township	田尾鄉 Tienwei Town	埤頭鄉 Pitou Town	芳苑鄉 Fangyuan Town	大城鄉 Tacheng Town	竹塘鄉 Chutang Town	
1 817	6 307	9 749	3 577	4 058	3 030	1 352	1 507	Changhwa County
5	89	38	3	1	-	-	-	Changhwa City
1	16	66	-	-	1	-	1	Lukang Township
6	47	50	-	-	-	-	-	Homei Township
2	6	5	-	-	-	-	-	Hsienhsi Town
3	31	22	-	1	-	-	-	Shinkang Town
1	23	45	-	3	2	3	-	Fuhsing Town
1	27	20	-	-	-	-	-	Hsiushui Town
1	58	7	-	-	-	-	-	Huatan Town
-	2	-	-	-	-	-	-	Fenyuan Town
-	132	15	3	-	-	-	-	Yuanlin Township
1	76	109	1	5	-	1	-	Chihu Township
17	99	27	12	-	-	1	-	Tienchung Township
-	48	9	5	2	1	11	-	Tatsun Town
1	44	25	-	1	-	-	-	Puyen Town
-	67	10	1	1	-	-	-	Puhsin Town
-	71	16	39	1	-	-	-	Yungching Town
1	41	13	3	-	-	-	-	Shetou Town
1 773	12	3	-	-	1	-	-	Erhshui Town
2	4 817	19	36	41	-	1	-	Pitou Township
-	40	8 110	1	51	19	5	29	Erhlin Township
-	177	13	3 468	2	-	-	-	Tienwei Town
1	169	108	4	3 927	2	-	5	Pitou Town
-	9	778	-	2	3 003	-	1	Fangyuan Town
-	6	145	-	-	1	1 329	3	Tacheng Town
-	36	84	-	10	-	1	1 468	Chutang Town
1	164	12	1	10	-	-	-	Chichou Town
5	2	3	3	-	-	1	-	Nantou County
2	1	1	-	-	-	-	-	Nantou City
-	-	-	-	-	-	-	-	Puli Township
-	1	2	-	-	-	-	-	Tsaotun Township
1	-	-	1	-	-	1	-	Chushan Township
-	-	-	-	-	-	-	-	Chichi Township
-	-	-	2	-	-	-	-	Mingchien Town
2	-	-	-	-	-	-	-	Luku Town
-	-	-	-	-	-	-	-	Chungliao Town
-	-	-	-	-	-	-	-	Yuchih Town
-	-	-	-	-	-	-	-	Kuohsing Town
-	-	-	-	-	-	-	-	Shuili Town
-	-	-	-	-	-	-	-	Hsin-i Town
-	-	-	-	-	-	-	-	Jen-ai Town

Note : This table does not include foreign labors introduced by Council of Labor Affairs, Executive Yuan.

表 5 3 臺中都會區六歲以上求學者按求學地與居住地分(續完)

中華民國 89 年 12 月底

單位：人

	彰化縣	南 投 縣						
	溪州鄉 Chichou Town	合 計 Total	南 投 市 Nantou City	埔 里 鎮 Puli Township	草 屯 鎮 Tsaotun Township	竹 山 鎮 Chushan Township	集 集 鎮 Chichi Township	名 間 鄉 Mingchien Town
按現在居住地區分(續)								
彰化縣	3 386	1 345	146	46	1 095	30	-	3
彰化市	-	271	24	10	229	4	-	-
鹿港鎮	1	77	4	3	68	1	-	-
和美鎮	-	72	4	5	63	-	-	-
線西鄉	-	15	3	-	11	1	-	-
伸港鄉	-	21	-	-	20	-	-	-
福興鄉	1	22	3	-	16	1	-	-
秀水鄉	-	13	-	1	12	-	-	-
花壇鄉	-	31	1	-	28	2	-	-
芬園鄉	-	535	75	6	446	2	-	-
員林鎮	3	72	8	5	54	4	-	-
溪湖鎮	-	20	-	3	16	1	-	-
田中鎮	5	29	6	1	15	3	-	1
大村鄉	-	13	2	1	10	-	-	-
埔鹽鄉	-	9	-	2	7	-	-	-
埔心鄉	-	19	2	1	16	-	-	-
永靖鄉	-	22	1	1	17	1	-	1
社頭鄉	-	18	2	-	12	4	-	-
二水鄉	3	11	3	1	3	2	-	1
北斗鎮	20	12	2	-	9	1	-	-
二林鎮	-	21	2	-	16	1	-	-
田尾鄉	3	10	-	-	10	-	-	-
埤頭鄉	47	9	1	2	6	-	-	-
芳苑鄉	-	8	1	2	4	-	-	-
大城鄉	-	1	-	-	-	-	-	-
竹塘鄉	1	2	1	-	1	-	-	-
溪州鄉	3 302	12	1	2	6	2	-	-
南投縣	-	82 337	19 581	14 611	17 702	8 792	1 178	4 824
南投市	-	18 363	17 340	42	799	98	3	12
埔里鎮	-	14 321	90	13 907	189	8	-	2
草屯鎮	-	16 865	807	60	15 942	25	-	-
竹山鎮	-	8 561	43	9	83	8 342	2	1
集集鎮	-	1 349	70	2	39	16	1 161	6
名間鄉	-	6 024	829	9	259	68	7	4 801
鹿谷鄉	-	2 397	31	9	37	200	-	-
中寮鄉	-	1 611	254	4	75	6	1	1
魚池鄉	-	2 099	8	258	24	2	-	-
國姓鄉	-	2 767	34	138	180	6	-	-
水里鄉	-	3 197	34	11	56	12	4	1
信義鄉	-	2 671	34	5	11	9	-	-
仁愛鄉	-	2 112	7	157	8	-	-	-

註：本表未含透過行政院勞工委員會引進之外籍勞工。

**Table 53 Schooling and living place of population aged 6 years and over
and attending school in Taichung metropolitan area(Cont.)**

At the end of December, 2000

Unit : Person

Nantou County							其 他 鄉 鎮 市 區 Others	
鹿 谷 鄉 Luku Town	中 寮 鄉 Chungliao Town	魚 池 鄉 Yuchih Town	國 姓 鄉 Kuohsing Town	水 里 鄉 Shuili Town	信 義 鄉 Hsin-i Town	仁 愛 鄉 Jen-ai Town		
								By present place (Cont.)
5	1	2	2	10	3	2	10 560	Changhwa County
2	-	-	-	-	2	-	1 904	Changhwa City
-	-	-	-	1	-	-	553	Lukang Township
-	-	-	-	-	-	-	558	Homei Township
-	-	-	-	-	-	-	91	Hsienhsi Town
1	-	-	-	-	-	-	103	Shinkang Town
-	-	-	-	1	-	1	335	Fuhsing Town
-	-	-	-	-	-	-	244	Hsiushui Town
-	-	-	-	-	-	-	327	Huatan Town
-	1	-	2	2	1	-	121	Fenyuan Town
-	-	1	-	-	-	-	936	Yuanlin Township
-	-	-	-	-	-	-	578	Chihu Township
-	-	-	-	2	-	1	672	Tienchung Township
-	-	-	-	-	-	-	367	Tatsun Town
-	-	-	-	-	-	-	175	Puyen Town
-	-	-	-	-	-	-	294	Puhsin Town
-	-	1	-	-	-	-	377	Yungching Town
-	-	-	-	-	-	-	366	Shetou Town
-	-	-	-	1	-	-	295	Erhshui Town
-	-	-	-	-	-	-	432	Pitou Township
2	-	-	-	-	-	-	423	Erhlin Township
-	-	-	-	-	-	-	239	Tienwei Town
-	-	-	-	-	-	-	375	Pitou Town
-	-	-	-	1	-	-	215	Fangyuan Town
-	-	-	-	1	-	-	79	Tacheng Town
-	-	-	-	-	-	-	156	Chutang Town
-	-	-	-	1	-	-	345	Chichou Town
2 131	1 298	1 830	2 429	3 480	2 471	2 010	3 231	Nantou County
7	17	4	-	40	-	1	609	Nantou City
1	3	31	3	11	1	75	504	Puli Township
1	3	8	5	12	2	-	543	Tsaotun Township
4	-	-	-	76	-	1	517	Chushan Township
-	-	-	-	54	1	-	36	Chichi Township
6	3	1	3	38	-	-	233	Mingchien Town
2 112	-	-	-	7	-	1	229	Luku Town
-	1 265	1	-	3	-	1	45	Chungliao Town
-	-	1 769	-	33	-	5	50	Yuchih Town
-	-	2	2 396	3	-	8	58	Kuohsing Town
-	-	7	2	3 045	24	1	128	Shuili Town
-	1	7	-	158	2 441	5	179	Hsin-i Town
-	6	-	20	-	2	1 912	100	Jen-ai Town

Note : This table does not include foreign labors introduced by Council of Labor Affairs, Executive Yuan.

表 5 4 嘉義雲林區六歲以上求學者按求學地與居住地分

中華民國 89 年 12 月底

單位：人

	總計 Grand total	雲 林 縣				
		合計 Total	斗六市 Touliu City	斗南鎮 Tounan Township	虎尾鎮 Huwei Township	西螺鎮 Hsilo Township
按現在居住地區分						
總計	324 355	115 932	25 969	7 758	17 625	8 771
雲林縣	127 862	114 705	25 761	7 713	17 493	8 766
斗六市	24 823	23 002	21 814	257	439	141
斗南鎮	9 247	7 996	505	6 827	366	79
虎尾鎮	14 969	13 846	484	59	12 750	88
西螺鎮	9 444	8 524	385	27	362	7 601
土庫鎮	4 945	4 487	93	12	431	8
北港鎮	8 687	7 115	58	1	96	1
古坑鄉	5 305	4 747	593	75	138	65
大埤鄉	4 386	3 957	94	215	159	30
莿桐鄉	5 349	4 910	708	57	274	247
林內鄉	3 614	3 307	445	42	130	81
二崙鄉	4 178	3 698	104	32	411	242
崙背鄉	4 082	3 668	124	18	407	80
麥寮鄉	4 532	4 122	82	28	321	36
東勢鄉	2 507	2 230	44	17	212	7
褒忠鄉	2 346	2 135	59	6	294	23
臺西鄉	3 788	3 405	78	23	274	25
元長鄉	3 924	3 457	47	12	258	5
四湖鄉	3 472	3 085	11	3	55	1
口湖鄉	4 554	3 841	16	1	77	3
水林鄉	3 710	3 173	17	1	39	3
嘉義市	60 084	156	55	5	35	1
東區	32 110	89	36	2	22	-
西區	27 974	67	19	3	13	1
嘉義縣	98 523	1 040	141	40	88	3
太保市	5 882	59	4	-	2	-
朴子市	8 083	32	4	-	5	-
布袋鎮	4 406	9	4	-	1	1
大林鎮	6 755	161	32	17	13	-
民雄鄉	21 296	120	24	5	20	-
溪口鄉	2 329	83	2	5	5	1
新港鄉	5 623	144	6	-	6	-
六腳鄉	3 574	219	3	-	11	-
東石鄉	3 198	15	3	-	4	-
義竹鄉	2 827	11	2	2	1	-
鹿草鄉	2 269	3	1	-	-	-
水上鄉	9 698	16	9	-	1	-
中埔鄉	9 183	16	5	3	2	-
竹崎鄉	7 048	9	5	-	-	-
梅山鄉	3 521	137	36	8	15	1
番路鄉	1 824	2	-	-	1	-
大埔鄉	281	3	1	-	1	-
阿里山鄉	726	1	-	-	-	-
臺南縣部分鄉鎮	37 886	31	12	-	9	1
新營市	16 461	8	5	-	1	-
鹽水鎮	5 297	9	1	-	3	1
白河鎮	4 977	6	2	-	3	-
學甲鎮	5 307	-	-	-	-	-
後壁鄉	4 083	5	2	-	1	-
北門鄉	1 761	3	2	-	1	-

註：本表未含透過行政院勞工委員會引進之外籍勞工。

**Table 54 Schooling and living place of population aged 6 years and over
and attending school in Chiayi-Yunlin area**

At the end of December, 2000

Unit : Person

Yunlin County						
土庫鎮 Tuku Township	北港鎮 Peikang Township	古坑鄉 Kukeng Town	大埤鄉 Tapi Town	莿桐鄉 Tzutung Town	林內鄉 Lin-nei Town	
5 405	8 441	3 949	3 890	3 510	2 737	By present place
5 384	7 838	3 931	3 725	3 508	2 735	Grand total
95	14	81	71	21	48	Yunlin County
96	6	16	94	2	3	Touliu City
402	15	7	27	5	2	Tounan Township
52	10	1	28	20	-	Huwei Township
3 867	5	-	7	-	-	Hsilo Township
19	6 845	1	1	-	-	Tuku Township
36	3	3 798	25	1	11	Peikang Township
54	7	3	3 393	-	-	Kukeng Town
44	-	6	26	3 443	100	Tapi Town
22	-	1	7	9	2 569	Tzutung Town
45	5	3	18	1	2	Lin-nei Town
26	16	2	3	3	-	Erhulun Town
92	7	3	-	-	-	Lunpei Town
62	12	5	-	1	-	Mailiao Town
136	14	-	6	-	-	Tungshih Town
99	29	1	1	1	-	Bauchung Town
211	181	2	9	-	-	Taihsi Town
10	84	-	4	1	-	Yuanchang Town
8	193	1	2	-	-	Shuhu Town
8	392	-	3	-	-	Kouhu Town
5	43	1	8	-	-	Shuilin Town
5	18	-	5	-	-	Chiayi City
-	25	1	3	-	-	East District
15	557	15	157	2	-	West District
2	47	-	1	-	-	Chiayi County
-	21	-	1	1	-	Taipao City
-	3	-	-	-	-	Potzu City
-	35	2	61	-	-	Putai Township
2	54	-	14	-	-	Talin Township
1	26	-	42	1	-	Minhsiung Town
3	126	-	-	-	-	Chikou Town
-	205	-	-	-	-	Hsinkang Town
-	4	-	-	-	-	Liuchiaow Town
-	2	-	-	-	-	Tungshih Town
-	-	-	-	-	-	I-chu Town
-	4	-	-	-	-	Lutsao Town
3	2	-	-	-	-	Shuishang Town
-	3	-	-	-	-	Chungpu Town
4	22	13	38	-	-	Chuchi Town
-	1	-	-	-	-	Meishan Town
-	1	-	-	-	-	Fanlu Town
-	1	-	-	-	-	Tapu Town
1	3	2	-	-	-	Alishan Town
-	-	1	-	-	-	Tainan County (partial)
1	2	-	-	-	1	Hsinying City
-	-	1	-	-	-	Yenshui Township
-	-	-	-	-	-	Paiho Township
-	1	-	-	-	1	Hsuechia Township
-	-	-	-	-	-	Houpi Town
-	-	-	-	-	-	Peimen Town

Note: This table does not include foreign labors introduced by Council of Labor Affairs, Executive Yuan.

表5 4 嘉義雲林區六歲以上求學者按求學地與居住地分(續1)

中華民國 89 年 12 月底

單位：人

	雲 林 縣					
	二 崙 鄉 Erh lun Town	崙 背 鄉 Lunpei Town	麥 寮 鄉 Mailiao Town	東 勢 鄉 Tungshih Town	褒 忠 鄉 Bauchung Town	臺 西 鄉 Taihsi Town
按現在居住地區分						
總 計	2 814	3 108	3 690	1 864	1 625	2 748
雲 林 縣	2 814	3 108	3 681	1 864	1 623	2 747
斗 六 市	3	4	6	1	-	1
斗 南 鎮	1	-	-	-	-	-
虎 尾 鎮	3	2	1	-	1	-
西 螺 鎮	19	7	9	-	-	-
土 庫 鎮	1	51	3	-	3	-
北 港 鎮	-	-	-	-	1	1
古 坑 鄉	-	-	-	-	-	-
大 埤 鄉	-	-	-	-	-	-
刺 桐 鄉	1	2	1	-	-	1
林 內 鄉	-	-	1	-	-	-
二 崙 鄉	2 779	49	7	-	-	-
崙 背 鄉	6	2 971	11	-	-	1
麥 寮 鄉	-	8	3 529	7	2	4
東 勢 鄉	-	1	11	1 842	7	-
褒 忠 鄉	-	11	3	2	1 577	-
臺 西 鄉	-	-	95	7	-	2 738
元 長 鄉	-	-	2	3	30	-
四 湖 鄉	-	-	1	2	2	1
口 湖 鄉	-	-	1	-	-	-
水 林 鄉	1	2	-	-	-	-
嘉 義 市	-	-	1	-	-	-
東 區	-	-	1	-	-	-
西 區	-	-	-	-	-	-
嘉 義 縣	-	-	8	-	2	1
太 保 市	-	-	1	-	1	1
朴 子 市	-	-	-	-	-	-
布袋鎮	-	-	-	-	-	-
大林鎮	-	-	1	-	-	-
民雄鄉	-	-	-	-	-	-
溪口鄉	-	-	-	-	-	-
新港鄉	-	-	-	-	1	-
六腳鄉	-	-	-	-	-	-
東石鄉	-	-	-	-	-	-
義竹鄉	-	-	4	-	-	-
鹿草鄉	-	-	-	-	-	-
水上鄉	-	-	1	-	-	-
中埔鄉	-	-	1	-	-	-
竹崎鄉	-	-	-	-	-	-
梅山鄉	-	-	-	-	-	-
番路鄉	-	-	-	-	-	-
大埔鄉	-	-	-	-	-	-
阿里山鄉	-	-	-	-	-	-
臺南縣部分鄉鎮	-	-	-	-	-	-
新營市	-	-	-	-	-	-
鹽水鎮	-	-	-	-	-	-
白河鎮	-	-	-	-	-	-
學甲鎮	-	-	-	-	-	-
後壁鄉	-	-	-	-	-	-
北門鄉	-	-	-	-	-	-

註：本表未含透過行政院勞工委員會引進之外籍勞工。

**Table 54 Schooling and living place of population aged 6 years and over
and attending school in Chiayi-Yunlin area(Cont. 1)**

At the end of December, 2000

Unit : Person

Yunlin County				嘉義市 Chiayi City			
元長鄉	四湖鄉	口湖鄉	水林鄉	合計	東區	西區	
Yuanchang Town	Shuhu Town	Kouhu Town	Shuilin Town	Total	East District	West District	
2 722	3 186	3 456	2 664	70 592	49 035	21 557	By present place
2 718	3 184	3 449	2 663	2 463	2 073	390	Grand total
1	2	1	2	257	208	49	Yunlin County
-	-	1	-	325	280	45	Touliu City
-	-	-	-	114	101	13	Tounan Township
1	2	-	-	124	104	20	Huwei Township
3	1	1	1	60	50	10	Hsilo Township
7	52	3	29	460	409	51	Tuku Township
1	-	-	1	74	61	13	Peikang Township
2	-	-	-	125	109	16	Kukeng Town
-	-	-	-	68	61	7	Tapi Town
-	-	-	-	33	26	7	Tzutung Town
-	-	-	-	50	39	11	Lin-nei Town
-	-	-	-	37	32	5	Erhulun Town
-	3	-	-	36	29	7	Lunpei Town
1	8	-	-	34	27	7	Mailiao Town
4	-	-	-	20	19	1	Tungshih Town
-	32	-	2	63	52	11	Bauchung Town
2 696	1	-	-	82	72	10	Taihsi Town
2	2 902	2	4	107	89	18	Yuanchang Town
-	110	3 424	5	189	145	44	Shuhu Town
-	71	17	2 619	205	160	45	Kouhu Town
1	-	1	-	53 805	34 342	19 463	Shuilin Town
-	-	-	-	28 281	28 093	188	Chiayi City
1	-	1	-	25 524	6 249	19 275	East District
3	2	5	1	13 600	11 986	1 614	West District
-	-	-	-	832	726	106	Chiayi County
-	-	-	-	646	580	66	Taipao City
-	-	-	-	178	158	20	Potzu City
-	-	-	-	625	577	48	Putai Township
-	1	-	-	2 550	2 249	301	Talin Township
-	-	-	-	219	189	30	Minhsiung Town
1	1	-	-	730	678	52	Chikou Town
-	-	-	-	364	339	25	Hsinkang Town
2	-	2	-	298	275	23	Liuchiaio Town
-	-	-	-	69	53	16	Tungshih Town
-	-	2	-	289	251	38	I-chu Town
-	-	-	1	2 056	1 476	580	Lutsao Town
-	-	-	-	2 051	1 933	118	Shuishang Town
-	-	1	-	1 686	1 580	106	Chungpu Town
-	-	-	-	450	414	36	Chuchi Town
-	-	-	-	442	420	22	Meishan Town
-	-	-	-	24	20	4	Fanlu Town
-	-	-	-	91	68	23	Tapu Town
-	-	1	-	724	634	90	Alishan Town
-	-	1	-	214	174	40	Tainan County (partial)
-	-	-	-	45	38	7	Hsinying City
-	-	-	-	302	276	26	Yenshui Township
-	-	-	-	11	7	4	Paiho Township
-	-	-	-	148	135	13	Hsuechia Township
-	-	-	-	4	4	-	Houpi Town
-	-	-	-	4	4	-	Peimen Town

Note : This table does not include foreign labors introduced by Council of Labor Affairs, Executive Yuan.

表5 4 嘉義雲林區六歲以上求學者按求學地與居住地分(續2)

中華民國 89 年 12 月底

單位：人

	嘉 義 縣						
	合 計 Total	太 保 市 Taipao City	朴 子 市 Potzu City	布 袋 鎮 Putai Township	大 林 鎮 Talin Township	民 雄 鄉 Minhsiung Town	溪 口 鄉 Chikou Town
按現在居住地分							
總 計	83 744	4 676	8 311	2 853	5 557	24 496	1 665
雲 林 縣	2 466	42	153	5	141	1 830	4
斗 六 市	278	6	5	1	31	218	-
斗 南 鎮	262	-	7	1	14	230	-
虎 尾 鎮	186	3	1	-	8	169	1
西 螺 鎮	109	2	4	-	5	92	-
土 庫 鎮	76	3	4	-	4	59	1
北 港 鎮	349	4	19	-	4	289	-
古 坑 鄉	146	3	1	1	45	85	-
大 埤 鄉	128	2	-	-	3	120	2
蔴 桐 鄉	71	-	-	-	4	65	-
林 內 鄉	42	1	1	-	5	34	-
二 崙 鄉	47	-	3	-	3	29	-
崙 背 鄉	52	1	6	-	4	36	-
麥 寮 鄉	51	4	1	-	1	35	-
東 勢 鄉	42	4	1	-	2	24	-
褒 忠 鄉	37	1	1	-	2	25	-
臺 西 鄉	47	1	3	-	2	29	-
元 長 鄉	106	2	12	-	-	67	-
四 湖 鄉	84	3	11	1	1	41	-
口 湖 鄉	225	2	56	1	1	100	-
水 林 鄉	128	-	17	-	2	83	-
嘉 義 市	3 187	84	86	6	73	2 660	5
東 區	2 035	35	47	5	53	1 757	4
西 區	1 152	49	39	1	20	903	1
嘉 義 縣	77 682	4 544	8 063	2 832	5 339	19 860	1 655
太 保 市	4 779	4 307	129	-	4	157	-
朴 子 市	6 756	28	6 471	9	7	122	1
布 袋 鎮	3 281	2	301	2 765	2	51	-
大 林 鎮	5 586	8	8	1	5 049	480	10
民 雄 鄉	17 780	38	42	7	141	17 284	19
溪 口 鄉	1 917	-	2	-	63	210	1 620
新 港 鄉	4 496	12	20	1	9	320	3
六 腳 鄉	2 809	8	344	2	-	70	-
東 石 鄉	2 693	6	495	41	-	27	-
義 竹 鄉	2 045	1	63	1	1	33	-
鹿 草 鄉	1 813	10	94	2	-	36	-
水 上 鄉	7 060	110	66	1	6	163	1
中 埔 鄉	6 667	5	7	2	6	186	-
竹 崎 鄉	5 072	4	9	-	4	464	-
梅 山 鄉	2 767	1	5	-	43	178	-
番 路 鄉	1 313	1	4	-	-	54	-
大 埔 鄉	247	-	1	-	-	8	-
阿 里 山 鄉	601	3	2	-	4	17	1
臺 南 縣 部 分 鄉 鎮	409	6	9	10	4	146	1
新 營 市	90	2	2	2	1	48	-
鹽 水 鎮	68	-	5	1	-	13	-
白 河 鎮	94	-	1	3	2	30	-
學 甲 鎮	44	-	-	1	-	16	1
後 壁 鄉	104	4	1	2	1	34	-
北 門 鄉	9	-	-	1	-	5	-

註：本表未含透過行政院勞工委員會引進之外籍勞工。

**Table 54 Schooling and living place of population aged 6 years and over
and attending school in Chiayi-Yunlin area(Cont. 2)**

At the end of December, 2000

Unit : Person

Chiayi County							
新港鄉 Hsinkang Town	六腳鄉 Liuchiao Town	東石鄉 Tungshih Town	義竹鄉 I-chu Town	鹿草鄉 Lutsao Town	水上鄉 Shuishang Town	中埔鄉 Chungpu Town	
4 453	2 380	2 364	1 980	1 655	7 684	6 475	By present place
							Grand total
35	11	95	3	-	118	10	Yunlin County
1	2	8	-	-	5	1	Touliu City
-	-	5	-	-	1	2	Tounan Township
-	-	2	-	-	-	2	Huwei Township
-	-	5	-	-	-	-	Hsilo Township
1	-	2	-	-	1	-	Tuku Township
9	5	5	-	-	11	1	Peikang Township
-	-	1	-	-	5	-	Kukeng Town
-	-	-	-	-	-	-	Tapi Town
2	-	-	-	-	-	-	Tzutung Town
-	-	-	-	-	-	-	Lin-nei Town
-	-	2	-	-	9	1	Erhulun Town
-	-	4	-	-	-	1	Lunpei Town
1	-	1	-	-	5	-	Mailiao Town
2	-	1	-	-	8	-	Tungshih Town
-	-	3	-	-	5	-	Bauchung Town
1	-	-	-	-	10	-	Taihsi Town
15	-	2	1	-	4	2	Yuanchang Town
2	-	7	1	-	16	-	Shuhu Town
1	4	34	1	-	25	-	Kouhu Town
-	-	13	-	-	13	-	Shuilin Town
11	5	26	3	20	115	59	Chiayi City
6	2	9	2	14	39	37	East District
5	3	17	1	6	76	22	West District
4 399	2 363	2 239	1 945	1 630	7 269	6 403	Chiayi County
79	4	10	-	2	83	-	Taipao City
4	36	28	3	2	44	1	Potzu City
1	4	57	34	1	62	-	Putai Township
2	1	1	-	-	15	-	Talin Township
152	3	8	4	1	18	23	Minhsiung Town
10	1	2	-	-	4	-	Chikou Town
4 090	3	8	-	-	30	-	Hsinkang Town
56	2 299	3	-	2	24	-	Liuchiao Town
-	4	2 069	-	-	51	-	Tungshih Town
-	4	2	1 899	2	39	-	I-chu Town
-	-	13	3	1 605	50	-	Lutsao Town
2	2	16	-	14	6 668	7	Shuishang Town
-	-	2	-	-	111	6 340	Chungpu Town
2	-	8	-	-	45	2	Chuchi Town
1	1	6	2	-	6	1	Meishan Town
-	-	1	-	1	12	25	Fanlu Town
-	-	-	-	-	-	-	Tapu Town
-	1	5	-	-	7	4	Alishan Town
8	1	4	29	5	182	3	Tainan County (partial)
2	1	-	10	1	21	-	Hsinying City
2	-	1	18	1	27	-	Yenshui Township
3	-	3	-	-	50	2	Paiho Township
1	-	-	-	1	23	-	Hsuechia Township
-	-	-	1	2	58	1	Houpi Town
-	-	-	-	-	3	-	Peimen Town

Note: This table does not include foreign labors introduced by Council of Labor Affairs, Executive Yuan.

表 5 4 嘉義雲林區六歲以上求學者按求學地與居住地分(續完)

中華民國 89 年 12 月底

單位：人

	嘉義縣 Chiayi County					臺南縣部分鄉鎮	
	竹崎鄉 Chuchi Town	梅山鄉 Meishan Town	番路鄉 Fanlu Town	大埔鄉 Tapu Town	阿里山鄉 Alishan Town	合計 Total	新營市 Hsinying City
按現在居住地分							
總計	4 630	2 518	1 240	248	559	35 110	17 593
雲林縣	10	7	1	1	-	239	85
斗六市	-	-	-	-	-	22	9
斗南鎮	2	-	-	-	-	14	4
虎尾鎮	-	-	-	-	-	16	5
西螺鎮	-	1	-	-	-	19	6
土庫鎮	1	-	-	-	-	11	5
北港鎮	2	-	-	-	-	23	3
古坑鄉	-	5	-	-	-	8	6
大埤鄉	-	-	-	1	-	5	2
荊桐鄉	-	-	-	-	-	7	2
林內鄉	-	-	1	-	-	8	4
二崙鄉	-	-	-	-	-	13	2
崙背鄉	-	-	-	-	-	12	7
麥寮鄉	3	-	-	-	-	9	5
東勢鄉	-	-	-	-	-	9	4
褒忠鄉	-	-	-	-	-	2	-
臺西鄉	1	-	-	-	-	17	6
元長鄉	-	1	-	-	-	15	3
四湖鄉	1	-	-	-	-	6	2
口湖鄉	-	-	-	-	-	12	6
水林鄉	-	-	-	-	-	11	4
嘉義市	18	6	5	-	5	248	44
東區	15	6	2	-	2	107	16
西區	3	-	3	-	3	141	28
嘉義縣	4 602	2 505	1 234	246	554	1 813	1 106
太保市	1	1	1	-	1	22	5
朴子市	-	-	-	-	-	159	118
布袋鎮	-	-	1	-	-	652	476
大林鎮	1	9	-	1	-	22	3
民雄鄉	11	6	7	3	13	37	13
溪口鄉	-	-	-	-	5	6	2
新港鄉	-	-	-	-	-	10	3
六腳鄉	-	-	1	-	-	28	18
東石鄉	-	-	-	-	-	25	13
義竹鄉	-	-	-	-	-	487	326
鹿草鄉	-	-	-	-	-	64	41
水上鄉	3	1	-	-	-	162	72
中埔鄉	5	-	3	-	-	82	6
竹崎鄉	4 521	2	8	2	1	25	3
梅山鄉	29	2 484	-	-	10	12	3
番路鄉	12	2	1 201	-	-	13	-
大埔鄉	-	-	9	229	-	1	-
阿里山鄉	19	-	3	11	524	6	4
臺南縣部分鄉鎮	-	-	-	1	-	32 810	16 358
新營市	-	-	-	-	-	14 781	14 067
鹽水鎮	-	-	-	-	-	4 725	654
白河鎮	-	-	-	-	-	4 298	454
學甲鎮	-	-	-	1	-	4 120	171
後壁鄉	-	-	-	-	-	3 507	935
北門鄉	-	-	-	-	-	1 379	77

註：本表未含透過行政院勞工委員會引進之外籍勞工。

**Table 54 Schooling and living place of population aged 6 years and over
and attending school in Chiayi-Yunlin area(Cont.)**

At the end of December, 2000

Unit : Person

Tainan County (partial)					其 鄉 鎮 市 區 Others	By present place Grand total
鹽 水 鎮 Yenshui Township	白 河 鎮 Paiho Township	學 甲 鎮 Hsuechia Township	後 壁 鄉 Houpi Town	北 門 鄉 Peimen Town		
5 653	3 982	3 937	2 762	1 183	18 977	Yunlin County
127	7	5	15	-	7 989	Touliu City
12	-	-	1	-	1 264	Tounan Township
7	-	1	2	-	650	Huwei Township
8	1	1	1	-	807	Hsilo Township
11	-	1	1	-	668	Tuku Township
5	-	1	-	-	311	Peikang Township
19	-	-	1	-	740	Kukeng Town
2	-	-	-	-	330	Tapi Town
2	-	1	-	-	171	Tzutung Town
4	1	-	-	-	293	Lin-nei Town
2	-	-	2	-	224	Erhulun Town
11	-	-	-	-	370	Lunpei Town
5	-	-	-	-	313	Mailiao Town
4	-	-	-	-	314	Tungshih Town
4	1	-	-	-	192	Bauchung Town
2	-	-	-	-	152	Taihsi Town
9	1	-	1	-	256	Yuanchang Town
8	1	-	3	-	264	Shuhu Town
3	1	-	-	-	190	Kouhu Town
4	-	-	2	-	287	Shuilin Town
5	1	-	1	-	193	Chiayi City
57	44	2	100	1	2 688	East District
32	22	2	35	-	1 598	West District
25	22	-	65	1	1 090	Chiayi County
403	95	7	184	18	4 388	Taipao City
4	3	-	10	-	190	Potzu City
34	2	2	3	-	490	Putai Township
146	1	3	9	17	286	Talin Township
4	2	-	13	-	361	Minhsiung Town
7	3	-	13	1	809	Chikou Town
2	-	-	2	-	104	Hsinkang Town
3	-	-	4	-	243	Liuchiaio Town
8	1	-	1	-	154	Tungshih Town
5	2	-	5	-	167	I-chu Town
148	5	-	8	-	215	Lutsao Town
13	-	-	10	-	100	Shuishang Town
17	27	-	46	-	404	Chungpu Town
3	46	-	27	-	367	Chuchi Town
5	-	-	17	-	256	Meishan Town
-	1	1	7	-	155	Fanlu Town
4	1	-	8	-	54	Tapu Town
-	-	-	1	-	6	Alishan Town
-	1	1	-	-	27	Tainan County (partial)
5 066	3 836	3 923	2 463	1 164	3 912	Hsinying City
608	34	3	66	3	1 368	Yenshui Township
4 017	2	36	13	3	450	Paiho Township
64	3 724	-	56	-	277	Hsuechia Township
142	4	3 783	5	15	1 132	Houpi Town
175	72	1	2 323	1	319	Peimen Town
60	-	100	-	1 142	366	

Note : This table does not include foreign labors introduced by Council of Labor Affairs, Executive Yuan.

表 5 5 高雄臺南都會區六歲以上求學者按求學地與居住地分

中華民國 89 年 12 月底

單位：人

	總計 Grand total	嘉義縣部分鄉鎮 Chiayi County(Partial)					臺南市	
		合計	布袋鎮	義竹鄉	鹿草鄉	水上鄉	合計	東區
		Total	Putai Township	I-chu Town	Lutsao Town	Shuishang Town	Total	East District
按現在居住地區分								
總計	1 138 214	13 606	2 798	1 986	1 640	7 182	163 985	58 487
嘉義縣部分鄉鎮	19 200	13 146	2 769	1 936	1 622	6 819	92	47
布袋鎮	4 406	2 862	2 765	34	1	62	33	17
義竹鄉	2 827	1 941	1	1 899	2	39	28	12
鹿草鄉	2 269	1 660	2	3	1 605	50	10	6
水上鄉	9 698	6 683	1	-	14	6 668	21	12
臺南市	162 325	9	1	2	1	5	139 747	45 414
東區	46 048	1	-	1	-	-	40 101	37 965
南區	27 350	2	-	-	-	2	23 577	2 303
西區	7 995	-	-	-	-	-	6 849	740
北區	23 913	2	-	-	-	2	19 981	1 728
中區	10 675	-	-	-	-	-	9 336	1 002
安平區	37 394	4	1	1	1	1	31 857	1 303
臺南縣	8 950	-	-	-	-	-	8 046	373
新營市	224 696	405	14	40	10	341	18 791	10 200
鹽水鎮	16 461	34	2	10	1	21	216	110
白河鎮	5 297	47	1	18	1	27	61	38
柳營鄉	4 977	53	3	-	-	50	24	15
後壁鄉	5 538	25	1	1	-	23	48	20
東山鄉	4 083	63	2	1	2	58	34	19
麻豆鎮	3 201	21	-	-	-	21	21	9
下營鄉	9 567	8	1	-	-	7	184	77
六甲鄉	4 540	5	-	-	-	5	51	13
官田鄉	4 533	18	-	1	-	17	52	23
大內鄉	4 432	9	-	-	-	9	85	40
佳里鎮	1 293	1	-	-	-	1	46	12
學甲鎮	11 747	9	-	-	-	9	291	122
西港鄉	5 307	25	1	-	1	23	84	34
七股鄉	5 194	1	-	-	-	1	197	65
將軍鄉	3 498	4	1	1	-	2	140	42
北門鄉	3 005	18	-	2	-	16	92	29
化生鎮	1 761	4	1	-	-	3	30	12
善化鎮	8 544	12	-	-	1	11	694	340
新市鎮	7 749	9	-	-	-	9	407	152
安定鄉	8 959	10	-	3	-	7	532	169
山上鄉	5 446	1	-	-	-	1	692	111
玉井鄉	1 240	5	-	-	-	5	50	12
楠西鄉	2 557	4	-	-	-	4	119	33
南化鄉	1 482	4	-	-	1	3	61	19
左鎮鄉	1 003	-	-	-	-	-	47	28
仁德鄉	531	-	-	-	-	-	32	10
歸仁鄉	16 496	4	-	-	-	4	3 505	2 526
龍崎鄉	16 806	2	-	-	1	1	1 872	1 069
永康市	6 553	-	-	-	-	-	817	457
高雄市	333	-	-	-	-	-	32	15
鹽埕區	52 563	9	1	3	2	3	8 275	4 579
鼓山區	313 508	24	8	6	6	4	1 109	785
左營區	5 675	-	-	-	-	-	36	26
楠梓區	24 213	1	1	-	-	-	65	47
三民區	28 460	2	-	-	2	-	88	59
新興區	37 198	3	-	1	1	1	125	88
前金區	79 722	6	1	1	2	2	261	193
苓雅區	11 205	-	-	-	-	-	76	46
前鎮區	5 644	1	1	-	-	-	34	27
旗津區	43 885	2	2	-	-	-	188	133
小港區	40 166	3	2	1	-	-	143	100
	4 712	-	-	-	-	-	11	7
	32 628	6	1	3	1	1	82	59

註：本表未含透過行政院勞工委員會引進之外籍勞工。

**Table 55 Schooling and living place of population aged 6 years and over
and attending school in Kaohsiung-Tainan metropolitan area**

At the end of December, 2000

Unit : Person

Tainan City						臺南縣		
南區	西區	北區	中區	安南區	安平區	合計	新營市	
South District	West District	North District	Central District	An-nan District	Anping District	Total	Hsinying City	
24 389	5 268	23 610	15 479	28 992	7 760	224 610	21 922	By present place
9	2	9	13	11	1	1 705	915	Grand total
5	-	3	3	5	-	762	476	Chiayi County (Partial)
1	-	4	6	4	1	587	326	Putai Township
-	-	1	2	1	-	95	41	I-chu Town
3	2	1	2	1	-	261	72	Lutsao Town
21 767	4 723	20 617	12 164	27 581	7 481	16 330	407	Shuishang Town
391	108	520	930	124	63	4 115	115	Tainan City
19 391	104	381	1 190	87	121	2 702	44	East District
278	4 163	657	663	59	289	809	13	South District
335	96	17 032	556	182	52	2 827	57	West District
256	57	224	7 699	48	50	847	34	North District
791	126	1 680	765	27 050	142	4 470	136	Central District
325	69	123	361	31	6 764	560	8	An-nan District
1 953	385	2 540	2 389	1 144	180	197 590	20 320	Anping District
32	4	27	27	15	1	15 428	14 067	Tainan County
5	3	3	6	3	3	5 009	654	Hsinying City
3	-	-	4	2	-	4 416	454	Yenshui Township
9	1	6	10	1	1	5 323	802	Paiho Township
4	2	3	3	2	1	3 698	935	Liuying Town
4	-	2	5	1	-	3 005	499	Houpi Town
29	4	20	36	15	3	9 076	171	Tungshan Town
17	2	5	9	5	-	4 344	549	Matou Township
12	2	5	6	3	1	4 243	477	Hsiaying Town
10	7	7	15	5	1	4 162	306	Liuchia Town
11	2	2	9	10	-	1 185	72	Kuantien Town
66	14	15	55	18	1	11 113	124	Ta-nei Town
19	3	3	18	6	1	5 048	171	Chiali Township
45	6	13	37	30	1	4 862	32	Hsuechia Township
23	5	14	24	25	7	3 260	19	Hsikang Town
17	3	8	17	13	5	2 811	13	Chiku Town
9	4	1	1	3	-	1 676	77	Chiangchun Town
112	22	91	104	21	4	7 604	24	Peimen Town
82	13	37	72	46	5	7 084	199	Hsinhua Township
89	18	88	94	70	4	8 092	161	Shanhwa Township
130	13	61	99	271	7	4 612	37	Hsinshih Town
16	1	9	8	4	-	1 147	14	Anting Town
10	5	43	17	10	1	2 358	69	Shanshang Town
15	4	11	10	2	-	1 375	35	Yuchin Town
8	1	4	4	2	-	900	9	Nanhsi Town
5	1	13	2	1	-	486	3	Nanhwa Town
261	25	183	457	27	26	12 258	82	Tsochen Town
231	42	166	313	15	36	14 295	61	Jente Town
122	24	82	122	10	-	5 420	18	Kueijen Town
3	2	6	3	2	1	278	3	Kuanmiao Town
554	152	1 612	802	506	70	43 022	183	Lungchi Town
53	24	48	111	74	14	3 845	63	Yungkang City
3	-	2	-	5	-	73	3	Kaohsiung Municipality
2	2	4	4	4	2	282	3	Yenchen District
3	6	1	10	5	4	353	5	Kushan District
5	1	5	19	7	-	456	10	Tsoying District
12	4	10	24	15	3	1 010	20	Nantzu District
4	1	11	12	1	1	180	5	Sanmin District
2	2	-	-	2	1	78	-	Hsinhsing District
12	3	5	17	18	-	568	5	Chienchin District
6	2	7	17	10	1	443	9	Linya District
-	1	1	-	2	-	31	-	Chienchen District
4	2	2	8	5	2	371	3	Chiching District
								Hsiaokang District

Note : This table does not include foreign labors introduced by Council of Labor Affairs, Executive Yuan.

表 5 5 高雄臺南都會區六歲以上求學者按求學地與居住地分(續1)

中華民國 89 年 12 月底

單位：人

	臺 南 縣							
	鹽 水 鎮 Yenshui Township	白 河 鎮 Paiho Township	柳 營 鄉 Liuying Town	後 壁 鄉 Houpi Town	東 山 鄉 Tungshan Town	麻 豆 鎮 Matou Township	下 營 鄉 Hsiaying Town	六 甲 鄉 Liuchia Town
按現在居住地分								
總 計	7 190	4 077	7 118	2 765	2 316	12 406	2 869	3 505
嘉義縣部分鄉鎮	324	33	126	73	4	22	-	1
布袋鎮	146	1	36	9	1	15	-	1
義竹鄉	148	5	65	8	-	6	-	-
鹿草鄉	13	-	2	10	1	-	-	-
水上鄉	17	27	23	46	2	1	-	-
臺南市	332	12	175	25	6	740	7	10
東區	74	5	46	3	2	95	-	7
南區	66	-	24	5	-	81	1	-
西區	21	-	2	1	-	36	-	-
北區	56	-	27	4	-	109	-	1
中區	19	1	12	2	-	22	2	1
安平區	84	6	49	10	3	377	3	1
臺南縣	12	-	15	-	1	20	1	-
新營市	5 963	4 010	6 763	2 652	2 289	11 310	2 852	3 479
鹽水鎮	608	34	223	66	14	64	5	5
白河鎮	4 017	2	86	13	-	34	52	-
柳營鄉	64	3 724	53	56	16	1	-	-
後壁鄉	93	11	4 199	18	4	26	3	74
山仔頂鄉	175	72	87	2 323	6	11	-	1
東山鄉	36	123	68	22	2 209	4	-	3
麻豆鎮	82	-	138	12	1	7 894	7	3
下營鄉	125	3	325	10	3	348	2 761	4
六甲鄉	44	14	327	30	5	194	7	2 965
官田鄉	42	3	224	14	3	256	-	396
大內鄉	7	-	40	3	-	72	-	-
佳里鎮	99	-	101	16	4	462	1	1
學甲鎮	142	4	84	5	2	193	2	1
西港鄉	30	-	52	4	1	157	-	-
七股鄉	32	-	7	3	1	69	-	1
將軍鄉	27	1	16	3	1	98	-	1
北門鄉	60	-	9	-	-	23	-	-
新化鎮	12	1	79	5	1	80	-	-
善化鎮	20	2	217	6	2	467	1	3
新市鄉	22	1	98	11	7	237	1	5
安定鄉	17	2	32	6	1	148	2	1
山仔頂鄉	4	-	60	1	-	43	-	-
山仔頂鄉	4	-	16	-	-	13	-	1
楠西鄉	3	-	18	-	-	16	-	-
南化鄉	2	-	3	-	-	8	-	-
左鎮鄉	3	-	4	-	-	2	1	-
仁德鄉	42	4	19	4	2	53	-	1
歸仁鄉	47	6	44	6	-	79	1	6
龍崎鄉	9	-	28	1	1	44	2	-
永康市	-	-	1	-	-	1	-	-
高雄市	95	3	105	14	5	213	6	7
鹽埕區	308	3	18	4	7	152	2	4
鼓山區	6	-	2	1	-	6	-	-
左營區	38	-	1	-	-	10	-	-
楠梓區	34	1	-	-	-	14	-	-
三民區	38	-	1	-	-	21	-	-
新興區	73	1	5	1	-	37	-	1
前金區	13	-	-	1	1	10	-	1
苓雅區	5	1	-	-	-	5	-	-
前鎮區	48	-	4	-	3	19	-	1
旗津區	29	-	2	1	3	10	-	1
小港區	1	-	-	-	-	1	-	-
小港區	23	-	3	-	-	19	2	-

註：本表未含透過行政院勞工委員會引進之外籍勞工。

**Table 55 Schooling and living place of population aged 6 years and over
and attending school in Kaohsiung-Tainan metropolitan area(Cont. 1)**

At the end of December, 2000

Unit : Person

Tainan County								
官田鄉 Kuantien Town	大內鄉 Ta-nei Town	佳里鎮 Chiali Township	學甲鎮 Hsuechia Township	西港鄉 Hsikang Town	七股鄉 Chiku Town	將軍鄉 Chiangchun Town	北門鄉 Peimen Town	
3 630	843	11 377	4 362	6 269	3 082	1 810	1 393	By present place
4	-	2	3	2	-	-	17	Grand total
4	-	1	3	2	-	-	17	Chiayi County (Partial)
-	-	-	-	-	-	-	-	Putai Township
-	-	-	-	-	-	-	-	I-chu Town
-	-	1	-	-	-	-	-	Lutsao Town
85	3	448	33	559	16	5	136	Shuishang Town
11	1	25	12	65	2	1	14	Tainan City
5	-	19	-	56	-	-	21	East District
-	-	15	-	35	1	-	5	South District
11	1	50	2	107	1	-	10	West District
5	-	9	3	16	-	-	4	North District
52	1	324	14	269	12	4	77	Central District
1	-	6	2	11	-	-	5	An-nan District
3 497	832	10 904	4 311	5 683	3 061	1 802	1 234	Anping District
9	-	5	3	-	-	-	3	Tainan County
5	-	16	36	-	1	-	3	Hsinying City
3	-	3	-	-	-	-	-	Yenshui Township
12	-	-	-	-	-	-	-	Paiho Township
4	-	-	1	-	1	-	1	Liuying Town
4	1	-	-	1	-	-	-	Houpi Town
34	-	228	26	89	3	-	7	Tungshan Town
37	-	34	14	7	-	-	13	Matou Township
26	-	-	1	-	-	-	1	Hsiaying Town
2 699	19	2	-	2	-	-	1	Liuchia Town
27	792	-	-	5	-	-	-	Kuantien Town
52	-	9 033	116	344	258	20	1	Ta-nei Town
21	2	209	3 783	125	126	11	15	Chiali Township
58	-	233	34	4 003	8	-	1	Hsuechia Township
58	-	367	41	72	2 461	9	3	Hsikang Town
52	-	384	112	86	168	1 758	2	Chiku Town
3	-	167	100	42	28	1	1 142	Chiangchun Town
23	-	-	-	149	-	-	2	Peimen Town
44	4	7	5	155	1	-	2	Hsinhua Township
71	2	9	1	74	-	-	1	Shanhwa Township
47	-	140	13	210	-	1	12	Hsinshih Town
14	1	-	1	6	-	-	-	Anting Town
10	-	3	-	6	-	-	-	Shanshang Town
12	-	1	-	2	-	-	-	Yuchin Town
4	-	-	-	-	-	-	-	Nanhsi Town
6	-	-	-	1	-	-	-	Nanhwa Town
28	2	13	7	31	-	-	3	Tsochen Town
24	5	6	5	40	-	2	2	Jente Town
34	-	7	-	17	-	-	4	Kueijen Town
2	-	1	-	1	-	-	-	Kuanmiao Town
74	4	36	12	215	6	-	15	Lungchi Town
22	3	9	9	3	2	2	1	Yungkang City
-	-	-	-	-	-	-	-	Kaohsiung Municipality
-	-	-	-	-	-	-	-	Yenchen District
3	-	-	-	-	-	-	-	Kushan District
4	2	3	-	-	-	-	-	Tsoying District
5	-	-	1	1	2	-	-	Nantzu District
2	-	1	-	1	-	-	-	Sanmin District
-	-	-	-	-	-	-	-	Hsinhsing District
2	1	2	-	-	-	2	-	Chienchin District
2	-	3	2	-	-	-	-	Linya District
-	-	-	1	-	-	-	-	Chienchen District
4	-	-	5	1	-	-	-	Chiching District
-	-	-	-	-	-	-	-	Hsiaokang District

Note: This table does not include foreign labors introduced by Council of Labor Affairs, Executive Yuan.

表 5 5 高雄臺南都會區六歲以上求學者按求學地與居住地分(續2)

中華民國 89 年 12 月底

單位：人

	臺 南 縣							
	新 化 鎮 Hsinhwa Township	善 化 鎮 Shanhwa Township	新 市 鄉 Hsinshih Town	安 定 鄉 Anting Town	山 上 鄉 Shanshang Town	玉 井 鄉 Yuchin Town	楠 西 鄉 Nanhsi Town	南 化 鄉 Nanhwa Town
按現在居住地區分								
總 計	8 838	6 319	9 737	3 588	794	2 767	1 088	719
嘉義縣部分鄉鎮	3	2	13	-	-	-	-	-
布袋鎮	-	1	2	-	-	-	-	-
義竹鄉	1	-	2	-	-	-	-	-
鹿草鄉	1	-	2	-	-	-	-	-
水上鄉	1	1	7	-	-	-	-	-
臺南市	807	258	965	36	2	93	5	2
東區	185	45	221	4	1	16	3	-
南區	155	48	161	2	-	14	-	-
西區	48	15	42	2	-	3	-	-
北區	156	36	168	6	1	18	2	2
中區	49	21	46	1	-	5	-	-
安平區	175	77	288	21	-	35	-	-
臺南縣	39	16	39	-	-	2	-	-
新營市	7 864	6 006	8 145	3 548	790	2 659	1 080	714
鹽水鎮	7	12	51	-	-	1	-	-
白河鎮	2	1	11	-	-	-	-	-
柳營鄉	1	3	7	-	-	-	-	-
後壁鄉	-	7	22	-	1	1	-	-
東山鄉	2	4	19	1	-	-	-	-
麻豆鎮	2	3	8	-	-	-	-	-
下營鄉	6	31	80	-	-	1	-	-
六甲鄉	5	11	17	-	-	2	-	-
官田鄉	7	22	36	-	-	-	-	-
大內鄉	4	34	35	-	-	2	-	-
佳里鎮	11	54	35	-	1	11	-	-
學甲鎮	6	10	81	3	-	1	-	-
西港鄉	2	3	28	-	-	1	-	-
七股鄉	5	-	43	10	1	1	2	-
將軍鄉	3	3	14	1	-	-	-	-
北門鄉	2	1	20	-	-	-	-	-
新化鎮	1	-	4	2	-	-	-	-
善化市	6 371	29	178	1	-	82	-	-
新市鎮	42	5 402	155	10	1	17	-	-
安定鄉	323	97	6 426	8	6	26	-	-
山上鄉	9	118	69	3 496	-	5	-	-
玉井鄉	71	32	42	2	775	10	-	-
楠西鄉	30	11	17	-	-	2 038	5	5
南化鄉	18	9	10	-	-	127	1 067	-
左鎮鄉	27	3	7	-	-	82	-	708
仁德鄉	63	-	3	1	-	16	-	-
歸仁鄉	88	13	121	4	2	13	1	-
龍崎鄉	132	7	121	1	1	48	1	-
永康市	138	8	52	2	-	63	-	-
高雄市	17	-	3	-	-	5	-	-
鹽埕區	469	78	430	6	2	106	4	1
鼓山區	15	4	276	-	1	4	-	-
左營區	-	-	3	-	-	-	-	-
楠梓區	1	-	13	-	-	-	-	-
三民區	4	-	22	-	-	1	-	-
新興區	4	-	34	-	-	1	-	-
前金區	-	-	71	-	-	2	-	-
苓雅區	-	-	14	-	-	-	-	-
前鎮區	-	-	8	-	-	-	-	-
旗津區	2	-	42	-	-	-	-	-
小港區	1	2	37	-	-	-	-	-
	1	-	1	-	-	-	-	-
	2	2	31	-	1	-	-	-

註：本表未含透過行政院勞工委員會引進之外籍勞工。

**Table 55 Schooling and living place of population aged 6 years and over
and attending school in Kaohsiung-Tainan metropolitan area(Cont. 2)**

At the end of December, 2000

Unit : Person

Tainan County						高雄 市		
左 鎮 鄉	仁 德 鄉	歸 仁 鄉	關 廟 鄉	龍 崎 鄉	永 康 市	合 計	鹽 埕 區	
Tsochen Town	Jente Town	Kueijen Town	Kuanmiao Town	Lungchi Town	Yungkang City	Total	Yenchen District	
366	17 446	14 573	4 503	203	56 735	306 028	4 436	By present place
-	67	4	-	-	90	55	2	Grand total
-	18	2	-	-	27	20	-	Chiayi County (Partial)
-	9	-	-	-	17	11	-	Putai Township
-	12	-	-	-	13	6	-	I-chu Town
-	28	2	-	-	33	18	2	Lutsao Town
5	2 645	603	18	4	7 888	857	18	Shuishang Town
-	1 112	253	7	2	1 788	267	8	Tainan City
1	570	97	5	1	1 326	150	3	East District
1	114	30	1	-	424	66	2	South District
2	321	78	2	1	1 598	152	1	West District
-	132	45	-	-	418	70	3	North District
1	326	85	2	-	2 038	105	1	Central District
-	70	15	1	-	296	47	-	An-nan District
360	12 166	13 345	4 468	197	45 286	834	12	Anping District
-	73	21	-	-	157	75	1	Tainan County
-	20	6	-	-	50	18	-	Hsinying City
-	15	4	-	-	12	12	-	Yenshui Township
-	11	5	-	-	34	11	-	Paiho Township
-	22	1	-	-	32	13	-	Liuying Town
1	3	2	-	-	16	6	-	Houpi Town
-	61	9	-	1	192	30	1	Tungshan Town
-	20	4	-	-	52	12	-	Matou Township
-	20	4	-	-	63	22	1	Hsiaying Town
1	28	2	-	-	89	12	-	Liuchia Town
-	7	4	-	-	44	3	-	Kuantien Town
-	108	13	-	-	259	58	-	Ta-nei Town
-	31	1	-	-	86	14	1	Chiali Township
-	34	6	-	-	147	19	-	Hsuechia Township
-	23	2	-	-	71	24	-	Hsikang Town
-	18	4	-	-	44	16	1	Chiku Town
-	2	2	-	-	13	6	1	Chiangchun Town
-	105	30	3	4	425	26	1	Peimen Town
1	80	12	-	1	228	21	-	Hsinhua Township
-	57	17	1	1	429	36	1	Shanhwa Township
1	38	15	-	-	192	12	-	Hsinshih Town
1	11	1	-	-	58	8	-	Anting Town
2	18	-	2	-	108	11	-	Shanshang Town
-	9	-	-	-	48	5	-	Yuchin Town
-	2	3	-	-	42	2	-	Nanhsi Town
346	4	2	4	1	26	2	-	Nanhwa Town
2	10 214	503	12	3	991	70	-	Tsochen Town
1	461	12 264	35	3	886	84	-	Jente Town
-	100	229	4 379	11	273	33	-	Kueijen Town
-	4	18	30	172	20	-	-	Kuanmiao Town
4	567	161	2	-	40 199	173	4	Lungchi Town
1	977	270	3	-	1 682	276 116	4 068	Yungkang City
-	15	9	-	-	28	5 008	3 382	Kaohsiung Municipality
1	68	20	1	-	125	21 802	229	Yenchen District
-	106	28	1	-	138	25 777	38	Kushan District
-	143	29	-	-	166	31 847	39	Tsoying District
-	269	64	-	-	453	70 677	95	Nantzu District
-	35	12	1	-	83	9 796	14	Sanmin District
-	25	7	-	-	27	4 926	40	Hsinhsing District
-	131	45	-	-	261	38 198	158	Chienchin District
-	90	38	-	-	213	35 176	32	Linya District
-	5	2	-	-	19	4 244	28	Chienchen District
-	90	16	-	-	169	28 665	13	Chiching District
								Hsiaokang District

Note: This table does not include foreign labors introduced by Council of Labor Affairs, Executive Yuan.

表 5 5 高雄臺南都會區六歲以上求學者按求學地與居住地分(續3)

中華民國 89 年 12 月底

單位：人

	高 雄 市							
	鼓 山 區 Kushan District	左 營 區 Tsoying District	楠 梓 區 Nantzu District	三 民 區 Sanmin District	新 興 區 Hsinhsing District	前 金 區 Chienchin District	苓 雅 區 Linya District	前 鎮 區 Chienchen District
按現在居住地分								
總 計	22 091	28 391	35 336	86 027	10 262	6 231	45 621	36 233
嘉義縣部分鄉鎮	8	4	11	21	1	-	2	2
布袋鎮	4	-	5	5	-	-	2	1
義竹鄉	3	-	1	5	1	-	-	1
鹿草鄉	-	1	3	2	-	-	-	-
水上鄉	1	3	2	9	-	-	-	-
臺南市	103	43	135	425	16	12	52	15
東區	32	10	40	143	6	4	12	2
南區	16	2	30	72	3	1	11	3
西區	10	9	10	23	2	2	4	-
北區	26	5	24	70	4	2	9	4
中區	8	1	8	39	-	1	4	2
安平區	7	10	18	54	1	1	6	4
南區	4	6	5	24	-	1	6	-
臺南縣	72	48	133	386	21	16	83	26
新營市	10	3	4	32	2	4	9	4
鹽水鎮	2	-	3	8	-	2	-	-
白河鎮	1	-	2	5	1	2	1	-
柳營鄉	-	-	4	2	1	1	2	-
後壁鄉	1	-	3	5	1	-	2	1
東山鄉	-	1	1	3	-	1	-	-
麻豆鎮	2	3	2	9	-	-	10	2
下營鄉	1	-	1	6	-	-	3	-
六甲鄉	1	1	1	11	-	-	5	1
官田鄉	2	-	2	6	-	-	1	-
大內鄉	-	-	-	2	-	-	1	-
佳里鎮	3	3	8	31	3	2	4	3
學甲鎮	-	2	1	7	-	-	3	-
西港鄉	-	1	2	13	1	-	-	-
七股鄉	3	1	5	11	1	-	-	1
將軍鄉	-	1	1	9	1	1	2	-
北門鄉	-	-	2	1	-	-	1	1
新化鎮	1	-	3	17	-	-	-	3
善化市	2	1	8	8	-	-	2	-
新市鄉	3	-	7	17	-	-	6	1
安定鄉	-	1	3	5	-	-	2	-
山玉鄉	-	-	-	5	-	-	-	3
上井鄉	2	2	1	4	-	-	-	1
楠西鄉	-	-	1	-	1	1	-	1
南左鄉	-	-	1	1	-	-	-	-
仁德鄉	8	3	16	35	3	-	2	-
歸仁鄉	6	5	16	46	2	1	4	1
龍崎鄉	5	8	4	10	1	-	3	-
永康市	-	-	-	-	-	-	-	-
高雄市	19	12	30	76	3	1	20	3
鹽埕區	20 958	26 178	31 350	75 046	9 217	5 457	40 780	33 043
鼓山區	309	129	33	630	39	134	270	64
左營區	17 338	1 570	259	1 328	168	163	463	155
楠梓區	1 094	20 780	1 051	1 894	169	113	497	102
三民區	317	912	28 783	1 171	74	87	339	90
新興區	858	1 683	525	63 249	843	698	2 218	399
前金區	146	170	52	901	6 755	211	1 312	206
苓雅區	120	95	37	597	204	3 361	360	101
前鎮區	348	384	249	2 239	633	389	32 290	1 368
旗津區	240	229	202	1 749	208	159	2 117	29 868
小港區	74	78	31	308	22	37	237	153
	114	148	128	980	102	105	677	537

註：本表未含透過行政院勞工委員會引進之外籍勞工。

**Table 55 Schooling and living place of population aged 6 years and over
and attending school in Kaohsiung-Tainan metropolitan area(Cont. 3)**

At the end of December, 2000

Unit : Person

Kaohsiung Municipality		高雄縣 Kaohsiung County						
旗津區 Chiching District	小港區 Hsiaokang District	合計 Total	鳳山市 Fengshan City	林園鄉 Linyuan Town	大寮鄉 Taliao Town	大樹鄉 Tashu Town	大社鄉 Tashe Town	
3 418	27 982	242 795	61 567	11 512	30 454	12 945	5 027	By present place
-	4	86	15	-	17	6	1	Grand total
-	3	27	2	-	6	2	-	Chiayi County (Partial)
-	-	22	8	-	6	1	-	Putai Township
-	-	10	1	-	2	-	-	I-chu Town
-	1	27	4	-	3	3	1	Lutsao Town
5	33	2 003	126	5	91	124	30	Shuishang Town
3	7	459	27	1	25	34	8	Tainan City
1	8	525	22	-	22	20	8	East District
-	4	83	6	1	3	6	-	South District
1	6	270	22	-	10	33	4	West District
-	4	126	7	-	3	5	3	North District
-	3	435	34	3	24	22	6	Central District
-	1	105	8	-	4	4	1	An-nan District
7	30	1 985	123	3	250	124	42	Anping District
1	5	90	13	1	33	5	2	Tainan County
-	3	25	3	-	6	1	-	Hsinying City
-	-	31	1	-	9	4	2	Yenshui Township
1	-	25	3	-	8	3	1	Paiho Township
-	-	25	1	-	11	2	1	Liuying Town
-	-	13	4	-	5	-	-	Houpi Town
-	1	44	2	-	9	6	1	Tungshan Town
1	-	21	1	-	10	1	1	Matou Township
-	1	36	2	1	11	2	1	Hsiaying Town
-	1	27	5	-	7	-	2	Liuchia Town
-	-	10	1	-	2	-	-	Kuantien Town
-	1	74	8	-	13	8	1	Ta-nei Town
-	-	46	7	-	13	6	-	Chiali Township
-	2	38	2	-	9	1	1	Hsuechia Township
-	2	23	1	-	3	3	-	Hsikang Town
-	-	13	1	-	1	-	-	Chiku Town
-	-	10	2	-	3	1	-	Chiangchun Town
-	1	66	2	-	8	6	-	Peimen Town
-	-	50	3	-	8	1	3	Hsinhua Township
-	1	71	7	1	11	2	1	Shanhwa Township
-	1	55	3	-	-	5	-	Hsinshih Town
-	-	5	1	-	-	1	-	Anting Town
-	1	23	1	-	2	-	-	Shanshang Town
1	-	16	1	-	1	-	-	Yuchin Town
-	-	31	2	-	4	-	1	Nanhsi Town
-	-	8	-	-	-	-	-	Nanhwa Town
-	3	306	15	-	12	12	7	Tsochen Town
2	1	222	8	-	16	16	2	Jente Town
-	2	181	4	-	9	6	3	Kueijen Town
-	-	15	-	-	1	2	-	Kuanmiao Town
1	4	385	19	-	25	30	12	Lungchi Town
3 355	26 664	22 972	5 333	141	3 603	1 701	423	Yungkang City
5	13	371	95	-	56	26	9	Kaohsiung Municipality
90	39	1 245	180	6	168	78	25	Yenchen District
7	32	1 612	243	6	180	133	41	Kushan District
14	21	3 678	328	4	226	604	151	Tsoying District
8	101	5 617	1 537	5	746	342	70	Nantzu District
1	28	735	185	2	78	42	25	Sanmin District
1	10	401	110	4	50	30	8	Hsinhsing District
9	131	3 339	973	9	487	215	38	Chienchin District
8	364	3 174	946	16	673	140	40	Linya District
3 191	85	321	68	3	122	6	-	Chienchen District
21	25 840	2 479	668	86	817	85	16	Chiching District
								Hsiaokang District

Note : This table does not include foreign labors introduced by Council of Labor Affairs, Executive Yuan.

表 5 5 高雄臺南都會區六歲以上求學者按求學地與居住地分(續4)

中華民國 89 年 12 月底

單位：人

	高雄縣							
	仁武鄉 Jenwu Town	鳥松鄉 Niaosung Town	岡山鎮 Kangshan Township	橋頭鄉 Chiaotou Town	燕巢鄉 Yenchao Town	田寮鄉 Tienliao Town	阿蓮鄉 Alien Town	路竹鄉 Luchu Town
按現在居住地分								
總計	7 982	9 020	18 492	7 889	8 064	485	4 628	16 057
嘉義縣部分鄉鎮	4	4	5	1	5	-	-	9
布袋鎮	2	1	4	1	2	-	-	2
義竹鄉	-	-	-	-	2	-	-	3
鹿草鄉	-	1	-	-	-	-	-	-
水上鄉	2	2	1	-	1	-	-	4
臺南市	12	30	56	29	68	1	5	605
東區	2	12	10	5	28	-	2	143
南區	-	5	16	6	13	-	-	152
西區	-	-	1	-	-	-	-	33
北區	2	3	10	8	3	1	1	90
中區	2	2	-	4	4	-	-	48
安平區	6	8	14	5	18	-	2	101
臺南縣	-	-	5	1	2	-	-	38
新營市	10	65	122	77	45	2	18	486
鹽水鎮	-	4	1	1	4	-	-	9
白河鎮	-	2	-	1	1	-	-	3
柳營鄉	1	2	2	-	-	-	-	7
後壁鄉	-	1	-	-	1	-	-	2
東山鄉	-	2	1	1	1	-	-	2
麻豆鎮	-	1	-	-	-	-	-	2
下營鄉	-	8	3	1	1	-	-	9
六甲鄉	-	-	1	-	1	-	-	2
官田鄉	1	6	2	1	-	-	-	6
大內鄉	-	2	-	-	-	-	-	8
佳里鎮	2	-	-	-	-	-	-	2
學甲鎮	-	1	4	-	1	-	-	19
西港鄉	-	3	-	-	2	-	-	7
七股鄉	-	3	-	1	1	-	-	7
將軍鄉	-	-	-	-	-	-	-	7
北門鄉	-	-	2	1	-	-	-	6
新化鎮	-	-	2	-	-	-	-	2
善化鎮	-	2	2	2	2	-	-	15
新市鎮	-	3	3	7	-	-	-	11
安定鄉	1	1	1	2	1	-	2	17
山上鄉	-	-	1	4	2	-	-	11
玉井鄉	-	-	-	-	-	-	-	1
楠西鄉	-	-	2	1	1	-	-	3
南化鄉	-	2	1	6	1	-	-	1
左鎮鄉	-	-	4	-	-	-	-	1
仁德鄉	-	-	1	-	-	-	-	-
歸仁鄉	-	6	19	8	10	1	1	106
龍崎鄉	1	4	20	4	4	-	1	66
永康市	-	3	33	28	2	1	12	35
高雄縣	-	-	-	2	-	-	-	3
永興市	4	9	17	6	9	-	2	116
高雄市	261	2 727	761	686	1 395	4	12	2 855
鹽埕區	2	39	16	3	15	-	-	60
鼓山區	22	173	63	37	69	-	3	215
左營區	35	170	92	78	72	-	1	270
楠梓區	46	141	231	357	624	1	2	445
三民區	73	836	131	111	201	1	3	748
新興區	15	112	25	15	34	-	-	101
前金區	4	55	12	3	22	-	-	51
苓雅區	29	485	58	23	227	-	3	381
前鎮區	29	471	63	36	73	1	-	348
旗津區	-	29	10	6	7	-	-	30
小港區	6	216	60	17	51	1	-	206

註：本表未含透過行政院勞工委員會引進之外籍勞工。

**Table 55 Schooling and living place of population aged 6 years and over
and attending school in Kaohsiung-Tainan metropolitan area(Cont. 4)**

At the end of December, 2000

Unit : Person

Kaohsiung County							
湖 內 鄉 Hu-nei Town	茄 苳 鄉 Chiehting Town	永 安 鄉 Yung-an Town	彌 陀 鄉 Mito Town	梓 官 鄉 Tzukuan Town	旗 山 鎮 Chishan Township	美 濃 鎮 Meinung Township	
7 305	4 801	1 612	2 672	5 369	12 547	6 267	By present place
							Grand total
6	-	-	-	-	12	1	Chiayi County (Partial)
1	-	-	-	-	3	1	Putai Township
-	-	-	-	-	2	-	I-chu Town
3	-	-	-	-	3	-	Lutsao Town
2	-	-	-	-	4	-	Shuishang Town
435	247	7	4	2	95	2	Tainan City
116	11	-	1	-	23	1	East District
130	92	3	1	-	26	1	South District
22	3	-	1	-	6	-	West District
50	15	1	1	-	11	-	North District
37	5	-	-	-	6	-	Central District
59	108	2	-	2	17	-	An-nan District
21	13	1	-	-	6	-	Anping District
278	162	2	6	7	98	18	Tainan County
2	-	-	-	3	7	1	Hsiinying City
6	-	-	-	-	1	-	Yenshui Township
1	-	-	-	-	2	-	Paiho Township
2	-	-	-	1	3	-	Liuying Town
1	-	-	-	-	2	-	Houpi Town
-	-	-	-	-	-	-	Tungshan Town
-	2	-	-	-	-	1	Matou Township
1	3	-	-	-	-	-	Hsiaying Town
1	1	-	-	-	1	-	Liuchia Town
2	-	-	-	-	1	-	Kuantien Town
2	-	-	-	-	1	-	Ta-nei Town
7	7	-	-	-	3	-	Chiali Township
1	6	-	-	-	-	-	Hsuechia Township
3	8	-	-	-	1	-	Hsikang Town
2	6	-	-	-	1	-	Chiku Town
1	1	-	-	-	-	-	Chiangchun Town
-	-	-	-	-	-	-	Peimen Town
12	7	-	-	-	5	-	Hsinhwa Township
4	2	-	-	1	3	-	Shanhwa Township
9	5	-	1	-	6	-	Hsinshih Town
8	21	-	-	-	-	-	Anting Town
-	-	-	-	-	2	-	Shanshang Town
3	1	-	-	-	3	6	Yuchin Town
1	1	-	-	-	1	-	Nanhsi Town
-	-	-	-	-	8	6	Nanhwa Town
-	-	-	-	-	1	-	Tsochen Town
78	18	-	2	-	9	-	Jente Town
36	22	-	-	-	12	2	Kueijen Town
16	19	-	-	2	7	1	Kuanmiao Town
-	2	-	-	-	3	-	Lungchi Town
79	30	2	3	-	14	2	Yungkang City
1 181	7	7	19	72	1 583	32	Kaohsiung Municipality
17	3	-	-	-	26	-	Yenchen District
88	1	1	1	4	101	-	Kushan District
134	-	-	2	7	130	3	Tsoying District
199	2	5	2	52	236	11	Nantzu District
303	-	-	9	4	417	7	Sanmin District
31	-	-	-	1	64	1	Hsinhsing District
20	-	-	-	-	28	1	Chienchin District
147	-	1	2	2	233	3	Linya District
128	-	-	3	-	190	3	Chienchen District
22	-	-	-	-	15	-	Chiching District
92	1	-	-	2	143	3	Hsiaokang District

Note: This table does not include foreign labors introduced by Council of Labor Affairs, Executive Yuan.

表 5 5 高雄臺南都會區六歲以上求學者按求學地與居住地分(續5)

中華民國 89 年 12 月底

單位：人

	高雄縣 Kaohsiung County						
	六龜鄉 Liukuei Town	甲仙鄉 Chiah sien Town	杉林鄉 Shanlin Town	內門鄉 Neimen Town	茂林鄉 Maolin Town	桃源鄉 Taoyuan Town	三民鄉 Sanmin Town
按現在居住地區分							
總計	1 767	847	995	3 131	186	572	602
嘉義縣部分鄉鎮	-	-	-	-	-	-	-
布袋鎮	-	-	-	-	-	-	-
義竹鄉	-	-	-	-	-	-	-
鹿草鄉	-	-	-	-	-	-	-
水上鄉	-	-	-	-	-	-	-
臺南市	2	-	-	21	-	-	6
東區	2	-	-	7	-	-	1
南區	-	-	-	6	-	-	2
西區	-	-	-	1	-	-	-
北區	-	-	-	4	-	-	1
中區	-	-	-	-	-	-	-
安平區	-	-	-	3	-	-	1
臺南縣	-	-	-	-	-	-	1
臺南縣	-	2	1	41	-	-	3
新營市	-	-	-	3	-	-	1
鹽水鎮	-	-	-	1	-	-	-
白河鎮	-	-	-	-	-	-	-
柳營鄉	-	-	-	-	-	-	-
後壁鄉	-	-	-	-	-	-	-
東山鄉	-	-	-	1	-	-	-
麻豆鎮	-	-	-	1	-	-	-
下營鄉	-	-	-	-	-	-	-
六甲鄉	-	-	-	-	-	-	-
官田鄉	-	-	-	-	-	-	-
大內鄉	-	-	-	-	-	-	-
佳里鎮	-	-	1	1	-	-	-
學甲鎮	-	-	-	1	-	-	-
西港鄉	-	-	-	1	-	-	-
七股鄉	-	-	-	-	-	-	-
將軍鄉	-	-	-	-	-	-	-
北門鄉	-	-	-	-	-	-	-
新化鎮	-	2	-	1	-	-	-
善化市	-	-	-	1	-	-	-
安定鄉	-	-	-	3	-	-	-
山仔頂鄉	-	-	-	-	-	-	-
山上鄉	-	-	-	-	-	-	-
玉井鄉	-	-	-	-	-	-	-
楠西鄉	-	-	-	-	-	-	-
南化鄉	-	-	-	5	-	-	-
左鎮鄉	-	-	-	6	-	-	-
仁德鄉	-	-	-	2	-	-	-
歸仁鄉	-	-	-	7	-	-	1
龍崎鄉	-	-	-	-	-	-	-
永康市	-	-	-	2	-	-	-
高雄市	13	6	7	96	1	1	45
鹽埕區	-	-	2	2	-	-	-
鼓山區	1	-	1	8	-	-	-
左營區	3	1	-	9	-	-	2
楠梓區	-	1	1	7	-	1	1
三民區	6	1	2	26	-	-	38
新前金區	-	-	-	4	-	-	-
前金區	-	-	-	3	-	-	-
苓雅區	2	3	1	13	1	-	3
鎮津區	-	-	-	14	-	-	-
前旗區	1	-	-	1	-	-	1
小港區	-	-	-	9	-	-	-

註：本表未含透過行政院勞工委員會引進之外籍勞工。

**Table 55 Schooling and living place of population aged 6 years and over
and attending school in Kaohsiung-Tainan metropolitan area(Cont. 5)**

At the end of December, 2000

Unit : Person

合 計 Total	屏 東 縣			Pingtung County			
	屏東市 Pingtung City	潮州鎮 Chaochou Township	東港鎮 Tungkang Township	恆春鎮 Hengchun Township	萬丹鄉 Wantan Town	長治鄉 Changchih Town	
163 312	54 059	10 951	9 143	4 857	7 169	2 949	By present place Grand total
40	16	-	-	-	1	-	Chiayi County (Partial)
12	6	-	-	-	1	-	Putai Township
5	-	-	-	-	-	-	I-chu Town
3	1	-	-	-	-	-	Lutsao Town
20	9	-	-	-	-	-	Shuishang Town
271	65	4	1	3	-	1	Tainan City
70	21	1	-	1	-	-	East District
49	12	-	-	-	-	-	South District
14	5	-	-	1	-	-	West District
42	7	-	-	1	-	-	North District
19	5	-	-	-	-	-	Central District
59	13	2	-	-	-	-	An-nan District
18	2	1	1	-	-	1	Anping District
429	115	6	7	8	2	3	Tainan County
34	10	-	-	1	-	1	Hsiinying City
8	3	-	-	-	-	-	Yenshui Township
12	2	-	-	-	-	-	Paiho Township
9	1	-	-	-	-	-	Liuying Town
4	2	-	-	-	-	-	Houpi Town
2	-	-	-	-	-	-	Tungshan Town
11	3	-	-	-	-	1	Matou Township
6	-	-	1	-	-	-	Hsiaying Town
11	2	-	1	-	-	-	Liuchia Town
10	2	-	-	-	-	-	Kuantien Town
6	-	-	-	-	1	-	Ta-wei Town
25	5	-	-	-	-	-	Chiali Township
9	4	1	-	-	-	-	Hsuechia Township
9	2	1	-	-	-	-	Hsikang Town
7	2	-	-	1	-	-	Chiku Town
11	-	-	-	1	-	-	Chiangchun Town
5	2	-	-	-	-	1	Peimen Town
11	5	-	-	-	-	-	Hsinhwa Township
21	3	1	-	-	-	-	Shanhwa Township
32	13	-	1	1	1	-	Hsinshih Town
8	1	-	-	-	-	-	Anting Town
1	-	-	1	-	-	-	Shanshang Town
7	-	-	-	1	-	-	Yuchin Town
3	-	-	-	-	-	-	Nanhsi Town
1	-	-	-	-	-	-	Nanhwa Town
-	-	-	-	-	-	-	Tsochen Town
40	21	1	1	2	-	-	Jente Town
35	11	1	1	1	-	-	Kueijen Town
14	7	-	-	-	-	-	Kuanmiao Town
-	-	-	-	-	-	-	Lungchi Town
77	14	1	1	-	-	-	Yungkang City
4 170	691	45	39	17	16	9	Kaohsiung Municipality
73	14	1	2	-	1	-	Yenchen District
281	64	5	2	-	-	1	Kushan District
283	42	2	2	3	1	1	Tsoying District
328	47	2	4	-	1	-	Nantzu District
1 117	190	11	2	2	7	3	Sanmin District
151	26	-	6	1	-	-	Hsinhsing District
69	10	-	-	-	-	1	Chienchin District
663	111	11	5	3	1	1	Linya District
618	112	5	10	1	1	1	Chienchen District
49	8	-	-	-	-	-	Chiching District
538	67	8	6	7	4	1	Hsiaokang District

Note: This table does not include foreign labors introduced by Council of Labor Affairs, Executive Yuan.

表 5 5 高雄臺南都會區六歲以上求學者按求學地與居住地分(續6)

中華民國 89 年 12 月底

單位：人

	高雄縣						
	麟洛鄉 Linlo Town	九如鄉 Chiuju Town	里港鄉 Likang Town	鹽埔鄉 Yenpu Town	高樹鄉 Kaoshu Town	萬巒鄉 Wanluan Town	內埔鄉 Neipu Town
按現在居住地區分							
總計	5 535	2 941	3 597	7 883	2 942	2 671	18 587
嘉義縣部分鄉鎮	-	-	-	6	1	1	14
布袋鎮	-	-	-	3	-	-	2
義竹鄉	-	-	-	1	-	-	3
鹿草鄉	-	-	-	-	-	-	2
水上鄉	-	-	-	2	1	1	7
臺南市	17	1	1	29	22	1	117
東區	4	-	1	8	3	-	31
南區	2	1	-	6	6	-	20
西區	-	-	-	-	-	-	8
北區	4	-	-	7	2	1	19
中區	2	-	-	-	3	-	9
安平區	4	-	-	6	7	-	21
南區	1	-	-	2	1	-	9
臺南縣	26	3	-	60	29	-	154
新營市	1	-	-	3	1	-	13
鹽水鎮	-	-	-	3	-	-	2
白河鎮	-	-	-	4	-	-	6
柳營鄉	-	-	-	4	-	-	2
後壁鄉	-	-	-	-	-	-	2
東山鄉	2	-	-	-	-	-	-
麻豆鎮	2	-	-	1	1	-	3
下營鄉	-	-	-	2	-	-	3
六甲鄉	-	-	-	2	-	-	2
官田鄉	-	1	-	1	-	-	5
大內鄉	1	-	-	2	-	-	2
佳里鎮	1	1	-	6	-	-	12
學甲鎮	-	-	-	-	-	-	4
西港鄉	2	-	-	1	-	-	3
七股鄉	-	-	-	-	-	-	4
將軍鄉	5	-	-	1	-	-	4
北門鄉	1	-	-	-	-	-	1
新化鎮	-	-	-	1	-	-	4
善化市	1	-	-	6	2	-	8
新市鄉	2	-	-	5	1	-	7
安定鄉	2	-	-	2	-	-	3
山仔頂鄉	-	-	-	-	-	-	-
玉井鄉	1	-	-	-	-	-	5
楠西鄉	-	-	-	-	-	-	3
南化鄉	-	-	-	-	-	-	1
左鎮鄉	-	-	-	-	-	-	-
仁德鄉	2	-	-	2	-	-	8
歸仁鄉	1	-	-	4	1	-	15
關廟鄉	-	-	-	2	-	-	5
龍崎鄉	-	-	-	-	-	-	-
永康市	2	1	-	8	23	-	27
高雄市	988	7	9	1 029	25	11	1 245
鹽埕區	21	-	-	7	1	-	25
鼓山區	55	-	1	72	1	1	75
左營區	54	2	1	82	4	-	86
楠梓區	66	1	2	92	3	3	106
三民區	260	1	2	257	5	2	366
新興區	35	1	-	36	2	1	40
前金區	20	1	-	13	-	-	23
苓雅區	178	1	-	160	2	1	183
前鎮區	141	-	1	140	3	2	195
旗津區	14	-	-	12	-	-	15
小港區	144	-	2	158	4	1	131

註：本表未含透過行政院勞工委員會引進之外籍勞工。

**Table 55 Schooling and living place of population aged 6 years and over
and attending school in Kaohsiung-Tainan metropolitan area(Cont. 6)**

At the end of December, 2000

Unit : Person

Pingtung County							
竹田鄉 Chutien Town	新埤鄉 Hsinpi Town	枋寮鄉 Fangliao Town	新園鄉 Hsinyuan Town	坎頂鄉 Kanting Town	林邊鄉 Linpiang Town	南州鄉 Nanchou Town	
2 050	1 036	3 742	5 335	2 160	2 513	1 608	By present place
-	-	-	-	-	1	-	Grand total
-	-	-	-	-	-	-	Chiayi County (Partial)
-	-	-	-	-	1	-	Putai Township
-	-	-	-	-	-	-	I-chu Town
-	-	-	-	-	-	-	Lutsao Town
-	-	-	-	-	-	-	Shuishang Town
1	-	1	4	-	-	-	Tainan City
-	-	-	-	-	-	-	East District
1	-	1	-	-	-	-	South District
-	-	-	-	-	-	-	West District
-	-	-	1	-	-	-	North District
-	-	-	-	-	-	-	Central District
-	-	-	3	-	-	-	An-nan District
-	-	-	-	-	-	-	Anping District
1	-	5	1	-	-	-	Tainan County
-	-	1	-	-	-	-	Hsinying City
-	-	-	-	-	-	-	Yenshui Township
-	-	-	-	-	-	-	Paiho Township
-	-	-	1	-	-	-	Liuying Town
-	-	-	-	-	-	-	Houpi Town
-	-	-	-	-	-	-	Tungshan Town
-	-	-	-	-	-	-	Matou Township
-	-	-	-	-	-	-	Hsiaying Town
-	-	4	-	-	-	-	Liuchia Town
-	-	-	-	-	-	-	Kuantien Town
-	-	-	-	-	-	-	Ta-nei Town
-	-	-	-	-	-	-	Chiali Township
-	-	-	-	-	-	-	Hsuechia Township
-	-	-	-	-	-	-	Hsikang Town
-	-	-	-	-	-	-	Chiku Town
-	-	-	-	-	-	-	Chiangchun Town
-	-	-	-	-	-	-	Peimen Town
-	-	-	-	-	-	-	Hsinhwa Township
-	-	-	-	-	-	-	Shanhwa Township
-	-	-	-	-	-	-	Hsinshih Town
-	-	-	-	-	-	-	Anting Town
-	-	-	-	-	-	-	Shanshang Town
-	-	-	-	-	-	-	Yuchin Town
-	-	-	-	-	-	-	Nanhsi Town
-	-	-	-	-	-	-	Nanhwa Town
-	-	-	-	-	-	-	Tsochen Town
1	-	-	-	-	-	-	Jente Town
-	-	-	-	-	-	-	Kueijen Town
-	-	-	-	-	-	-	Kuanmiao Town
-	-	-	-	-	-	-	Lungchi Town
-	-	-	-	-	-	-	Yungkang City
5	2	3	10	3	8	1	Kaohsiung Municipality
-	-	-	-	-	1	-	Yenchen District
-	-	1	-	-	1	-	Kushan District
-	1	-	1	-	1	-	Tsoying District
1	-	-	-	-	-	-	Nantzu District
-	-	-	3	2	2	-	Sanmin District
1	-	-	-	1	-	1	Hsinhsing District
-	-	-	-	-	1	-	Chienchin District
2	-	1	2	-	1	-	Linya District
1	1	-	3	-	-	-	Chienchen District
-	-	-	-	-	-	-	Chiching District
-	-	1	1	-	1	-	Hsiaokang District

Note: This table does not include foreign labors introduced by Council of Labor Affairs, Executive Yuan.

表 5 5 高雄臺南都會區六歲以上求學者按求學地與居住地分(續7)

中華民國 89 年 12 月底

單位：人

	高雄縣						
	佳冬鄉 Chiatung Town	琉球鄉 Liuchiu Town	車城鄉 Checheng Town	滿州鄉 Mancho Town	枋山鄉 Fangshan Town	三地門鄉 Santimen Town	霧臺鄉 Wutai Town
按現在居住地區分							
總計	3 642	1 260	1 071	728	508	507	102
嘉義縣部分鄉鎮	-	-	-	-	-	-	-
布袋鎮	-	-	-	-	-	-	-
義竹鄉	-	-	-	-	-	-	-
鹿草鄉	-	-	-	-	-	-	-
水上鄉	-	-	-	-	-	-	-
臺南市	-	-	-	2	-	-	-
東區	-	-	-	-	-	-	-
南區	-	-	-	-	-	-	-
西區	-	-	-	-	-	-	-
北區	-	-	-	-	-	-	-
中區	-	-	-	-	-	-	-
安平區	-	-	-	2	-	-	-
臺南縣	-	-	1	1	-	3	-
新營市	-	-	-	-	-	2	-
鹽水鎮	-	-	-	-	-	-	-
白河鎮	-	-	-	-	-	-	-
柳營鄉	-	-	-	-	-	1	-
後壁鄉	-	-	-	-	-	-	-
東山鄉	-	-	-	-	-	-	-
麻豆鎮	-	-	-	-	-	-	-
下營鄉	-	-	-	-	-	-	-
六甲鄉	-	-	-	-	-	-	-
官田鄉	-	-	-	1	-	-	-
大內鄉	-	-	-	-	-	-	-
佳里鎮	-	-	-	-	-	-	-
學甲鎮	-	-	-	-	-	-	-
西港鄉	-	-	-	-	-	-	-
七股鄉	-	-	-	-	-	-	-
將軍鄉	-	-	-	-	-	-	-
北門鄉	-	-	-	-	-	-	-
新化鎮	-	-	-	-	-	-	-
善化市	-	-	1	-	-	-	-
安定鄉	-	-	-	-	-	-	-
山頂鄉	-	-	-	-	-	-	-
玉井鄉	-	-	-	-	-	-	-
楠西鄉	-	-	-	-	-	-	-
南化鄉	-	-	-	-	-	-	-
左鎮鄉	-	-	-	-	-	-	-
仁德鄉	-	-	-	-	-	-	-
歸仁鄉	-	-	-	-	-	-	-
龍崎鄉	-	-	-	-	-	-	-
永康市	-	-	-	-	-	-	-
高雄市	4	1	-	-	-	-	1
鹽埕區	-	-	-	-	-	-	-
鼓山區	1	-	-	-	-	-	-
左營區	-	-	-	-	-	-	-
楠梓區	-	-	-	-	-	-	-
三民區	1	-	-	-	-	-	1
新興區	-	-	-	-	-	-	-
前金區	-	-	-	-	-	-	-
苓雅區	-	-	-	-	-	-	-
前鎮區	-	1	-	-	-	-	-
旗津區	-	-	-	-	-	-	-
小港區	2	-	-	-	-	-	-

註：本表未含透過行政院勞工委員會引進之外籍勞工。

**Table 55 Schooling and living place of population aged 6 years and over
and attending school in Kaohsiung-Tainan metropolitan area(Cont. 7)**

At the end of December, 2000

Unit : Person

Pingtung County						其 他 鄉 鎮 市 區 Others	
瑪 家 鄉 Machia Town	泰 武 鄉 Taiwu Town	來 義 鄉 Lai-i Town	春 日 鄉 Chunjih Town	獅 子 鄉 Shitzu Town	牡 丹 鄉 Mutan Town		
703	576	1 028	442	566	451	23 878	By present place
-	-	-	-	-	-	4 076	Grand total
-	-	-	-	-	-	690	Chiayi County (Partial)
-	-	-	-	-	-	233	Putai Township
-	-	-	-	-	-	485	I-chu Town
-	-	-	-	-	-	2 668	Lutsao Town
-	-	-	-	1	-	3 108	Shuishang Town
-	-	-	-	-	-	1 035	Tainan City
-	-	-	-	-	-	345	East District
-	-	-	-	-	-	174	South District
-	-	-	-	-	-	639	West District
-	-	-	-	-	-	277	North District
-	-	-	-	1	-	464	Central District
-	-	-	-	-	-	174	An-nan District
-	1	-	2	1	-	4 662	Anping District
-	-	-	1	-	-	584	Tainan County
-	-	-	-	-	-	129	Hsinying City
-	-	-	-	-	-	429	Yenshui Township
-	-	-	-	-	-	97	Paiho Township
-	-	-	-	-	-	246	Liuying Town
-	-	-	-	-	-	133	Houpi Town
-	-	-	-	-	-	214	Tungshan Town
-	-	-	-	-	-	101	Matou Township
-	-	-	-	-	-	151	Hsiaying Town
-	-	-	-	-	-	127	Liuchia Town
-	-	-	-	-	-	42	Kuantien Town
-	-	-	-	-	-	177	Ta-nei Town
-	-	-	-	-	-	81	Chiali Township
-	-	-	-	-	-	68	Hsuechia Township
-	-	-	-	-	-	40	Hsikang Town
-	-	-	-	-	-	44	Chiku Town
-	-	-	-	-	-	30	Chiangchun Town
-	-	-	1	-	-	131	Peimen Town
-	-	-	-	-	-	157	Hsinhua Township
-	-	-	-	-	-	186	Shanhwa Township
-	-	-	-	-	-	66	Hsinshih Town
-	-	-	-	-	-	24	Anting Town
-	-	-	-	-	-	35	Shanshang Town
-	-	-	-	-	-	18	Yuchin Town
-	-	-	-	-	-	22	Nanhsi Town
-	-	-	-	-	-	3	Nanhwa Town
-	1	-	-	1	-	313	Tsochen Town
-	-	-	-	-	-	296	Jente Town
-	-	-	-	-	-	88	Kueijen Town
-	-	-	-	-	-	8	Kuanmiao Town
-	-	-	-	-	-	622	Lungchi Town
-	-	-	-	1	-	5 272	Yungkang City
-	-	-	-	-	-	114	Kaohsiung Municipality
-	-	-	-	1	-	537	Yenchen District
-	-	-	-	-	-	345	Kushan District
-	-	-	-	-	-	761	Tsoying District
-	-	-	-	-	-	1 034	Nantzu District
-	-	-	-	-	-	267	Sanmin District
-	-	-	-	-	-	135	Hsinhsing District
-	-	-	-	-	-	927	Chienchin District
-	-	-	-	-	-	609	Linya District
-	-	-	-	-	-	56	Chienchen District
-	-	-	-	-	-	487	Chiching District
-	-	-	-	-	-		Hsiaokang District

Note: This table does not include foreign labors introduced by Council of Labor Affairs, Executive Yuan.

表 5 5 高雄臺南都會區六歲以上求學者按求學地與居住地分(續8)

中華民國 89 年 12 月底

單位：人

	總 計 Grand total	嘉 義 縣 部 分 鄉 鎮 Chiayi County(Partial)					臺 南 市	
		合 計 Total	布 袋 鎮 Putai Township	義 竹 鄉 I-chu Town	鹿 草 鄉 Lutsao Town	水 上 鄉 Shuishang Town	合 計 Total	東 區 East District
按現在居住地區分(續)								
高雄縣	252 128	20	6	1	1	12	3 944	1 865
鳳山鄉	69 483	1	1	-	-	-	203	139
林園鄉	14 050	1	-	-	-	1	23	17
大寮鄉	25 792	1	-	-	1	-	31	15
大樹鄉	12 630	1	-	-	-	1	43	24
大社鄉	7 412	-	-	-	-	-	20	11
仁武鄉	11 040	1	1	-	-	-	27	21
鳥松鄉	7 033	-	-	-	-	-	22	12
岡山鎮	18 784	1	1	-	-	-	436	231
橋頭鄉	7 662	-	-	-	-	-	46	27
橋南鄉	8 289	1	-	1	-	-	49	30
田寮鄉	790	-	-	-	-	-	20	13
阿路鄉	6 321	-	-	-	-	-	263	144
湖內鄉	11 803	1	-	-	-	1	996	416
茄荖鄉	6 595	1	-	-	-	1	853	396
永安鄉	5 755	-	-	-	-	-	669	232
彌陀鄉	2 163	-	-	-	-	-	64	39
梓官鄉	3 730	3	3	-	-	-	33	19
旗山鎮	7 460	-	-	-	-	-	31	19
美濃鎮	8 872	4	-	-	-	4	32	14
六甲鎮	6 726	-	-	-	-	-	29	14
杉林鄉	2 014	1	-	-	-	1	9	7
內門鄉	1 018	3	-	-	-	3	12	4
茂林鄉	1 225	-	-	-	-	-	3	1
桃源鄉	3 857	-	-	-	-	-	28	18
三民鄉	228	-	-	-	-	-	-	-
屏東縣	776	-	-	-	-	-	1	1
潮州鎮	620	-	-	-	-	-	1	1
屏東市	166 357	2	-	1	-	1	302	176
潮州鎮	46 755	-	-	-	-	-	110	74
東港鎮	11 071	-	-	-	-	-	25	19
恆春鎮	9 334	1	-	-	-	1	11	5
萬丹鄉	4 731	-	-	-	-	-	16	11
麟洛鄉	10 121	-	-	-	-	-	7	1
長治鄉	5 698	-	-	-	-	-	10	6
九里鄉	3 101	-	-	-	-	-	4	3
如港鄉	4 316	-	-	-	-	-	7	4
里港鄉	4 801	-	-	-	-	-	6	4
鹽埔鄉	5 804	1	-	1	-	-	7	1
高樹鄉	3 614	-	-	-	-	-	9	1
萬巒鄉	3 584	-	-	-	-	-	4	1
內埔鄉	15 101	-	-	-	-	-	15	10
竹田鄉	3 078	-	-	-	-	-	5	4
新枋寮鄉	1 440	-	-	-	-	-	2	-
枋寮鄉	4 417	-	-	-	-	-	10	6
新園鄉	7 293	-	-	-	-	-	14	7
頂寮鄉	2 621	-	-	-	-	-	1	-
林邊鄉	3 470	-	-	-	-	-	7	7
南州鄉	2 104	-	-	-	-	-	7	4
佳冬鄉	3 626	-	-	-	-	-	11	4
琉球鄉	1 455	-	-	-	-	-	4	-
車城鄉	1 219	-	-	-	-	-	1	-
滿州鄉	882	-	-	-	-	-	4	1
枋山鄉	739	-	-	-	-	-	1	-
三地門鄉	928	-	-	-	-	-	1	-
霧臺鄉	171	-	-	-	-	-	-	-
瑪家鄉	1 023	-	-	-	-	-	2	2
泰來鄉	705	-	-	-	-	-	1	1
義興鄉	1 162	-	-	-	-	-	-	-
來春鄉	747	-	-	-	-	-	-	-
獅子鄉	641	-	-	-	-	-	-	-
牡丹鄉	605	-	-	-	-	-	-	-

註：本表未含透過行政院勞工委員會引進之外籍勞工。

**Table 55 Schooling and living place of population aged 6 years and over
and attending school in Kaohsiung-Tainan metropolitan area(Cont. 8)**

At the end of December, 2000

Unit : Person

Tainan City						臺南縣		
南區	西區	北區	中區	安南區	安平區	合計	新營市	
South District	West District	North District	Central District	An-nan District	Anping District	Total	Hsinying City	
584	125	382	763	152	73	4 222	180	By present place (Cont.)
11	11	6	18	14	4	731	21	Kaohsiung County
1	-	-	3	2	-	110	9	Fengshan City
3	1	6	6	-	-	195	19	Linyuan Town
4	5	3	5	2	-	96	7	Taliao Town
4	-	-	4	1	-	67	4	Tashu Town
1	-	1	3	-	1	141	5	Tashe Town
3	1	-	3	3	-	76	4	Jenwu Town
43	25	69	45	19	4	491	27	Niaosung Town
6	1	2	5	4	1	167	5	Kangshan Township
7	-	4	6	2	-	84	10	Chiaotou Town
-	-	4	1	1	1	27	1	Yenchao Town
21	5	35	49	6	3	250	11	Tienliao Town
119	34	132	232	48	15	518	18	Alien Town
126	18	50	238	19	6	521	9	Luchu Town
212	15	48	113	20	29	292	3	Hu-nei Town
5	3	5	7	2	3	63	2	Chiehting Town
6	-	3	3	1	1	57	2	Yung-an Town
2	1	3	4	1	1	113	3	Mito Town
5	1	5	3	3	1	68	1	Tzukuan Town
2	2	1	8	1	1	51	4	Chishan Township
-	-	-	1	1	-	16	1	Meinung Township
1	-	5	-	1	1	18	3	Liukuei Town
-	-	-	2	-	-	4	-	Chiahsien Town
2	2	-	4	1	1	38	2	Shanlin Town
-	-	-	-	-	-	4	-	Neimen Town
-	-	-	-	-	-	15	6	Maolin Town
-	-	-	-	-	-	9	3	Taoyuan Town
23	9	14	39	30	11	918	37	Sanmin Town
5	5	3	15	5	3	301	11	Pingtung County
1	1	-	2	-	2	85	1	Pingtung City
-	-	2	3	1	-	57	2	Chaochou Township
1	-	3	1	-	-	28	1	Tungkuang Township
-	-	1	2	2	1	62	1	Hengchun Township
1	1	1	-	1	-	25	2	Wantan Town
-	-	-	1	-	-	16	1	Changchih Town
1	-	-	-	1	1	18	1	Linlo Town
-	-	-	-	2	-	17	3	Chiuju Town
2	-	-	3	1	-	23	2	Likang Town
1	-	2	3	1	1	24	1	Yenpu Town
-	1	-	1	1	-	13	1	Kaoshu Town
1	-	-	3	1	-	58	2	Wanluan Town
-	-	1	-	-	-	12	-	Neipu Town
1	-	-	-	1	-	1	-	Chutien Town
2	1	-	-	-	1	28	4	Hsinpi Town
2	-	-	1	3	1	36	3	Fangliao Town
-	-	-	-	1	-	10	-	Hsinyuan Town
-	-	-	-	-	-	26	1	Kanting Town
1	-	-	-	1	1	18	-	Linpiang Town
1	-	1	3	2	-	29	-	Nanchou Town
2	-	-	-	2	-	6	-	Chiatung Town
-	-	-	1	-	-	3	-	Liuchiu Town
-	-	-	-	3	-	3	-	Checheng Town
1	-	-	-	-	-	4	-	Mancho Town
-	-	-	-	1	-	1	-	Fangshan Town
-	-	-	-	-	-	-	-	Santimen Town
-	-	-	-	-	-	-	-	Wutai Town
-	-	-	-	-	-	2	-	Machia Town
-	-	-	-	-	-	-	-	Taiwu Town
-	-	-	-	-	-	2	-	Lai-i Town
-	-	-	-	-	-	3	-	Chunjih Town
-	-	-	-	-	-	1	-	Shitzu Town
-	-	-	-	-	-	6	-	Mutan Town

Note: This table does not include foreign labors introduced by Council of Labor Affairs, Executive Yuan.

表 5 5 高雄臺南都會區六歲以上求學者按求學地與居住地分(續9)

中華民國 89 年 12 月底

單位：人

	臺 南 縣							
	鹽 水 鎮 Yenshui Township	白 河 鎮 Paiho Township	柳 營 鄉 Liuying Town	後 壁 鄉 Houpi Town	東 山 鄉 Tungshan Town	麻 豆 鎮 Matou Township	下 營 鄉 Hsiaying Town	六 甲 鄉 Liuchia Town
按現在居住地區分(續)								
高雄縣	203	17	26	11	8	133	6	10
鳳山鄉	65	2	3	3	-	36	-	3
林園鄉	13	1	-	1	-	1	-	-
大寮鄉	27	2	5	-	1	5	-	-
大樹鄉	6	1	1	-	-	7	1	-
大社鄉	3	-	-	1	-	2	-	1
大仁鄉	14	1	2	-	-	3	-	-
仁鳥崗鄉	4	-	-	-	-	4	-	-
橋頭鎮	13	4	2	2	3	11	-	1
橋頭鄉	13	1	-	-	-	7	-	1
田寮鄉	4	-	-	-	-	1	-	-
阿路鄉	2	-	1	-	-	-	-	-
蓮竹鄉	1	-	1	-	-	10	1	-
湖內鄉	9	-	3	2	-	14	-	1
茄荳鄉	7	2	1	2	-	10	-	-
永安鄉	5	1	2	-	-	12	1	1
安厝鄉	5	-	1	-	-	-	-	-
官田鄉	5	-	1	-	-	1	-	-
梓官鎮	3	-	-	-	1	2	-	2
旗山鎮	2	-	1	-	-	3	3	-
美濃鎮	1	1	-	-	-	1	-	-
六甲鄉	-	1	-	-	-	1	-	-
仙林鄉	1	-	-	-	-	-	-	-
杉林鄉	-	-	-	-	-	-	-	-
內門鄉	-	-	-	-	-	2	-	-
茂林鄉	-	-	-	-	-	-	-	-
桃源鄉	-	-	1	-	-	-	-	-
三民鄉	-	-	1	-	3	-	-	-
屏東縣	60	2	10	-	2	49	2	1
屏東市	20	1	4	-	-	10	-	-
潮州鎮	6	-	-	-	1	6	-	-
東港鎮	2	-	1	-	-	1	-	-
恆春鎮	4	-	1	-	-	3	-	-
萬丹鄉	4	-	-	-	-	4	-	-
長麟鄉	3	-	-	-	1	3	-	-
九里鄉	2	-	-	-	-	-	-	-
如港鄉	-	-	-	-	-	-	-	-
里港鄉	2	-	-	-	-	-	-	-
鹽埔鄉	2	-	-	-	-	1	-	-
高樹鄉	3	1	-	-	-	-	-	-
萬內鄉	-	-	-	-	-	-	-	-
竹田鄉	6	-	2	-	-	7	-	1
新埤鄉	-	-	-	-	-	1	-	-
新寮鄉	-	-	1	-	-	2	-	-
新園鄉	1	-	-	-	-	2	1	-
新寮鄉	-	-	-	-	-	-	-	-
林邊鄉	1	-	-	-	-	3	1	-
州冬鄉	-	-	-	-	-	1	-	-
佳冬鄉	3	-	-	-	-	3	-	-
琉球鄉	-	-	-	-	-	-	-	-
滿州鄉	1	-	1	-	-	-	-	-
枋寮鄉	1	-	-	-	-	1	-	-
三門鄉	1	-	-	-	-	-	-	-
臺霧鄉	-	-	-	-	-	-	-	-
瑪家鄉	-	-	-	-	-	-	-	-
武義鄉	-	-	-	-	-	-	-	-
來春鄉	-	-	-	-	-	-	-	-
獅子鄉	-	-	-	-	-	-	-	-
丹社鄉	-	-	-	-	-	1	-	-

註：本表未含透過行政院勞工委員會引進之外籍勞工。

**Table 55 Schooling and living place of population aged 6 years and over
and attending school in Kaohsiung-Tainan metropolitan area(Cont. 9)**

At the end of December, 2000

Unit : Person

Tainan County								
官田鄉 Kuantien Town	大內鄉 Ta-nei Town	佳里鎮 Chiali Township	學甲鎮 Hsuechia Township	西港鄉 Hsikang Town	七股鄉 Chiku Town	將軍鄉 Chiangchun Town	北門鄉 Peimen Town	
15	4	10	5	19	3	1	5	By present place (Cont.)
3	-	-	2	-	-	-	-	Kaohsiung County
2	-	-	-	-	-	-	-	Fengshan City
-	-	2	-	1	-	1	1	Linyuan Town
1	-	-	-	-	-	-	-	Taliao Town
-	1	1	-	-	-	-	-	Tashu Town
1	1	1	1	-	-	-	-	Tashe Town
1	-	-	-	1	-	-	-	Jenwu Town
1	1	-	-	6	-	-	-	Niaosung Town
-	-	-	-	1	-	-	-	Kangshan Township
-	-	-	-	1	-	-	-	Chiaotou Town
-	-	-	-	1	-	-	-	Yenchao Town
-	-	1	-	-	-	-	-	Tienliao Town
1	-	-	-	4	-	-	-	Alien Town
2	-	-	-	2	2	-	1	Luchu Town
1	-	1	2	-	-	-	-	Hu-nei Town
-	-	2	-	-	1	-	-	Chiehting Town
-	1	1	-	1	-	-	-	Yung-an Town
-	-	-	-	1	-	-	-	Mito Town
1	-	-	-	-	-	-	1	Tzukuan Town
-	-	-	-	-	-	-	-	Chishan Township
-	-	-	-	-	-	-	-	Meinung Township
-	-	-	-	1	-	-	-	Liukuei Town
-	-	-	-	-	-	-	-	Chiah sien Town
-	-	-	-	-	-	-	-	Shanlin Town
1	-	-	-	-	-	-	2	Neimen Town
-	-	-	-	-	-	-	-	Maolin Town
-	-	-	-	-	-	-	-	Taoyuan Town
-	-	1	-	-	-	-	-	Sanmin Town
7	1	4	1	3	-	-	-	Pingtung County
2	-	1	-	1	-	-	-	Pingtung City
1	1	-	1	-	-	-	-	Chaochou Township
-	-	-	-	-	-	-	-	Tungkang Township
1	-	-	-	-	-	-	-	Hengchun Township
-	-	-	-	2	-	-	-	Wantan Town
-	-	-	-	-	-	-	-	Changchih Town
1	-	-	-	-	-	-	-	Linlo Town
-	-	-	-	-	-	-	-	Chiuju Town
-	-	-	-	-	-	-	-	Likang Town
-	-	-	-	-	-	-	-	Yenpu Town
-	-	2	-	-	-	-	-	Kaoshu Town
-	-	-	-	-	-	-	-	Wanluan Town
-	-	-	-	-	-	-	-	Neipu Town
-	-	-	-	-	-	-	-	Chutien Town
-	-	-	-	-	-	-	-	Hsinpi Town
-	-	-	-	-	-	-	-	Fangliao Town
-	-	-	-	-	-	-	-	Hsinyuan Town
1	-	-	-	-	-	-	-	Kanting Town
-	-	1	-	-	-	-	-	Linpiang Town
-	-	-	-	-	-	-	-	Nanchou Town
1	-	-	-	-	-	-	-	Chiatung Town
-	-	-	-	-	-	-	-	Liuchiu Town
-	-	-	-	-	-	-	-	Checheng Town
-	-	-	-	-	-	-	-	Mancho Town
-	-	-	-	-	-	-	-	Fangshan Town
-	-	-	-	-	-	-	-	Santimen Town
-	-	-	-	-	-	-	-	Wutai Town
-	-	-	-	-	-	-	-	Machia Town
-	-	-	-	-	-	-	-	Taiwu Town
-	-	-	-	-	-	-	-	Lai-i Town
-	-	-	-	-	-	-	-	Chunjih Town
-	-	-	-	-	-	-	-	Shitzu Town
-	-	-	-	-	-	-	-	Mutan Town

Note: This table does not include foreign labors introduced by Council of Labor Affairs, Executive Yuan.

表 5 5 高雄臺南都會區六歲以上求學者按求學地與居住地分(續10)

中華民國 89 年 12 月底

單位：人

	臺 南 縣							
	新 化 鎮 Hsinhwa Township	善 化 鎮 Shanhwa Township	新 市 鄉 Hsinshih Town	安 定 鄉 Anting Town	山 上 鄉 Shanshang Town	玉 井 鄉 Yuchin Town	楠 西 鄉 Nanhsi Town	南 化 鄉 Nanhwa Town
按現在居住地區分(續)								
高雄縣	139	46	279	4	1	10	3	3
鳳林市	4	2	54	-	1	1	-	-
山園寮鄉	-	-	12	-	-	1	-	-
大大寮鄉	3	1	9	-	-	-	1	-
大社鄉	-	1	5	-	-	-	-	-
大仁武鄉	-	1	8	-	-	-	-	-
仁鳥松鄉	2	-	8	-	-	-	-	-
岡山鎮	2	-	2	-	-	-	-	-
橋頭鄉	7	3	34	-	-	-	-	-
橋頭寮鄉	1	-	19	1	-	-	-	-
田寮鄉	1	-	11	-	-	-	-	-
阿路鄉	1	-	1	-	-	-	-	-
蓮竹鄉	14	3	16	2	-	1	1	-
湖內鄉	32	19	42	-	-	-	-	-
茄荳鄉	21	11	21	-	-	1	-	-
永安鄉	37	4	12	1	-	2	-	-
彌陀鄉	2	-	3	-	-	-	-	-
官山鎮	1	-	3	-	-	-	-	-
旗美鄉	2	1	4	-	-	1	-	-
六甲鎮	4	-	5	-	-	-	-	-
仙林鄉	-	-	-	-	-	1	-	-
杉林鄉	1	-	1	-	-	-	-	1
內門鄉	-	-	1	-	-	-	-	-
茂林鄉	-	-	-	-	-	2	1	2
桃源鄉	2	-	-	-	-	-	-	-
三民鄉	-	-	1	-	-	-	-	-
屏東縣	10	3	59	-	-	1	-	-
屏東市	1	-	15	-	-	-	-	-
潮州鎮	1	1	5	-	-	-	-	-
東港鎮	3	-	4	-	-	-	-	-
恆春鎮	1	-	2	-	-	-	-	-
萬丹鄉	2	-	7	-	-	-	-	-
長麟鄉	-	-	1	-	-	-	-	-
九里鄉	-	-	1	-	-	-	-	-
如港鄉	-	-	4	-	-	-	-	-
九里鹽埔鄉	1	-	-	-	-	-	-	-
高樹鄉	-	-	1	-	-	-	-	-
萬內鄉	-	-	2	-	-	-	-	-
竹塹鄉	-	1	2	-	-	-	-	-
新埤鄉	-	-	-	-	-	-	-	-
新寮鄉	-	-	2	-	-	-	-	-
新園鄉	-	-	1	-	-	-	-	-
新寮頂鄉	-	-	2	-	-	-	-	-
林邊鄉	1	-	2	-	-	-	-	-
南州鄉	-	-	5	-	-	-	-	-
佳冬鄉	-	-	3	-	-	1	-	-
琉球鄉	-	-	-	-	-	-	-	-
滿州鄉	-	-	-	-	-	-	-	-
枋寮鄉	-	-	-	-	-	-	-	-
三門鄉	-	-	-	-	-	-	-	-
霧台鄉	-	-	-	-	-	-	-	-
瑪家鄉	-	-	-	-	-	-	-	-
泰來鄉	-	-	-	-	-	-	-	-
義興鄉	-	-	-	-	-	-	-	-
獅子鄉	-	-	-	-	-	-	-	-
春日鄉	-	-	-	-	-	-	-	-
牡丹鄉	-	1	-	-	-	-	-	-

註：本表未含透過行政院勞工委員會引進之外籍勞工。

**Table 55 Schooling and living place of population aged 6 years and over
and attending school in Kaohsiung-Tainan metropolitan area(Cont. 10)**

At the end of December, 2000

Unit : Person

Tainan County						高雄 市		
左 鎮 鄉 Tsochen Town	仁 德 鄉 Jente Town	歸 仁 鄉 Kueijen Town	關 廟 鄉 Kuanmiao Town	龍 崎 鄉 Lungchi Town	永 康 市 Yungkang City	合 計 Total	鹽 埕 區 Yenchen District	
-	1 398	262	12	1	1 408	25 087	281	By present place (Cont.)
-	173	59	-	-	299	10 173	97	Kaohsiung County
-	22	4	-	-	44	1 103	40	Fengshan City
-	48	11	-	-	58	1 627	7	Linyuan Town
-	25	4	-	-	37	854	15	Taliao Town
-	15	5	-	-	25	1 499	9	Tashu Town
-	39	6	-	-	57	2 052	10	Tashe Town
-	15	7	-	-	36	1 564	34	Jenwu Town
-	209	39	1	-	127	1 030	6	Niaosung Town
-	53	10	-	-	55	1 273	5	Kangshan Township
-	23	5	-	-	28	945	12	Chiaotou Town
-	9	3	4	-	4	29	-	Yenchao Town
-	83	30	1	-	70	262	1	Tienliao Town
-	198	21	3	-	149	317	6	Alien Town
-	274	20	-	-	138	90	2	Luchu Town
-	70	5	-	-	133	38	-	Hu-wei Town
-	28	2	-	-	17	84	1	Chiehting Town
-	18	2	-	-	23	327	4	Yung-an Town
-	44	9	-	-	38	1 126	4	Mito Town
-	16	7	-	-	27	247	9	Tzukuan Town
-	13	4	-	-	18	179	6	Chishan Township
-	7	2	-	-	2	45	-	Meinung Township
-	2	-	-	-	9	34	2	Liukuei Town
-	-	-	-	-	3	38	-	Chiahsien Town
-	10	4	3	-	9	108	7	Shanlin Town
-	1	1	-	-	-	5	1	Neimen Town
-	3	2	-	1	1	21	-	Maolin Town
-	-	-	-	-	1	17	3	Taoyuan Town
-	193	89	2	1	381	3 079	55	Sanmin Town
-	66	34	-	-	135	741	15	Pingtung County
-	17	9	-	-	35	222	4	Pingtung City
-	16	6	-	-	22	365	5	Chaozhou Township
-	6	1	-	-	8	68	2	Tungkang Township
-	10	11	-	-	21	180	-	Hengchun Township
-	5	1	-	-	9	71	3	Wantan Town
-	5	-	-	-	8	35	1	Changchih Town
-	2	2	-	-	7	38	-	Linlo Town
-	4	2	-	-	7	94	-	Chiuju Town
-	1	1	-	1	14	47	2	Likang Town
-	9	1	1	-	6	67	2	Yenpu Town
-	1	3	-	-	6	37	-	Kaoshu Town
-	11	3	-	-	23	136	5	Wanluan Town
-	1	5	-	-	5	44	1	Neipu Town
-	-	-	-	-	1	27	-	Chutien Town
-	4	-	-	-	15	146	2	Hsinpi Town
-	13	1	-	-	14	199	2	Fangliao Town
-	3	1	-	-	3	55	2	Hsinyuan Town
-	8	2	-	-	6	147	2	Kanting Town
-	2	2	1	-	7	67	2	Linpiang Town
-	4	3	-	-	11	112	2	Nanchou Town
-	1	1	-	-	4	98	1	Chiatung Town
-	-	-	-	-	2	29	1	Liuchiu Town
-	-	-	-	-	2	11	1	Checheng Town
-	2	-	-	-	-	9	-	Mancho Town
-	-	-	-	-	-	7	-	Fangshan Town
-	-	-	-	-	-	1	-	Santimen Town
-	1	-	-	-	1	7	-	Wutai Town
-	-	-	-	-	-	2	-	Machia Town
-	-	-	-	-	2	2	-	Taiwu Town
-	1	-	-	-	2	2	-	Lai-i Town
-	-	-	-	-	1	5	-	Chunjih Town
-	-	-	-	-	4	8	-	Shitzu Town
-	-	-	-	-	-	-	-	Mutan Town

Note : This table does not include foreign labors introduced by Council of Labor Affairs, Executive Yuan.

表 5 5 高雄臺南都會區六歲以上求學者按求學地與居住地分(續11)

中華民國 89 年 12 月底

單位：人

	高 雄 市							
	鼓 山 區 Kushan District	左 營 區 Tsoying District	楠 梓 區 Nantzu District	三 民 區 Sanmin District	新 興 區 Hsinhsing District	前 金 區 Chienchin District	苓 雅 區 Linya District	前 鎮 區 Chienchen District
按現在居住地區分(續)								
高雄縣	784	1 913	3 415	8 993	852	595	4 170	2 923
鳳山鄉	247	439	314	3 174	375	286	2 321	2 377
林園鄉	40	62	36	315	43	42	190	97
大寮鄉	44	86	71	580	73	40	346	130
大樹鄉	49	53	166	327	31	16	131	48
大社鄉	39	177	710	359	25	18	131	24
大仁鄉	67	220	230	1 149	57	25	235	33
鳥松鄉	25	65	47	1 033	60	50	184	50
岡山鎮	58	141	147	439	42	28	135	26
橋頭鄉	28	149	647	293	18	16	93	21
橋南鄉	31	75	326	236	26	17	192	23
田寮鄉	4	3	3	15	1	-	1	-
阿路鄉	8	21	21	160	14	4	19	8
湖內鄉	18	36	44	146	20	11	21	13
茄荖鄉	3	9	13	51	1	-	7	3
永安鄉	4	3	7	18	2	1	2	-
彌陀鄉	3	13	19	35	-	4	6	2
梓官鄉	19	71	75	112	17	7	17	5
旗山鎮	59	212	486	250	21	14	62	14
美濃鎮	10	22	19	129	8	6	31	6
六甲鎮	10	11	12	78	11	7	18	18
杉林鄉	2	8	5	14	1	-	6	8
內門鄉	-	8	-	11	1	-	5	6
林源鄉	1	5	4	14	2	1	3	5
三民鄉	13	15	12	38	2	2	9	3
屏東縣	-	-	-	3	-	-	-	1
潮州鎮	2	4	-	10	-	-	4	1
東港鎮	-	5	1	4	1	-	1	1
潮州市	166	205	292	1 156	155	151	534	224
潮州鎮	54	40	68	318	35	42	133	23
港春鄉	15	20	18	94	4	16	34	11
萬丹鄉	14	20	37	109	20	20	61	46
麟洛鄉	2	8	5	27	3	3	11	1
九如鄉	9	5	21	73	15	8	34	13
里港鄉	3	3	9	35	4	2	9	1
鹽埔鄉	3	-	4	16	2	2	6	-
高樹鄉	1	4	7	20	2	2	1	1
萬內鄉	6	8	4	47	8	3	13	4
竹田鄉	4	10	6	10	2	4	3	2
新埤鄉	1	4	9	32	-	3	8	7
新寮鄉	5	2	2	11	1	1	11	1
新園鄉	8	4	22	49	11	3	26	7
新寮鄉	5	1	4	20	2	1	6	1
新寮鄉	2	2	4	12	2	1	3	1
新寮鄉	9	17	10	54	6	4	23	12
新寮鄉	7	8	21	50	11	10	46	30
新寮鄉	1	3	5	18	1	4	13	5
新寮鄉	5	14	8	47	5	6	36	16
新寮鄉	-	5	3	25	9	2	6	12
新寮鄉	6	2	9	45	5	3	23	7
新寮鄉	1	16	10	16	5	4	16	19
新寮鄉	1	4	2	15	1	1	1	1
新寮鄉	-	2	1	4	-	-	2	-
新寮鄉	1	1	1	1	1	1	1	-
新寮鄉	1	1	-	1	-	-	3	1
新寮鄉	-	-	-	1	-	-	-	-
新寮鄉	2	-	-	2	-	1	1	-
新寮鄉	-	-	-	1	-	-	-	-
新寮鄉	-	1	-	-	-	-	1	-
新寮鄉	-	-	-	1	-	-	-	1
新寮鄉	-	-	1	2	-	-	-	1
新寮鄉	-	-	1	-	-	4	3	-

註：本表未含透過行政院勞工委員會引進之外籍勞工。

**Table 55 Schooling and living place of population aged 6 years and over
and attending school in Kaohsiung-Tainan metropolitan area(Cont. 11)**

At the end of December, 2000

Unit : Person

Kaohsiung Municipality		高雄縣 Kaohsiung County						
旗津區 Chiching District	小港區 Hsiaokang District	合計 Total	鳳山市 Fengshan City	林園鄉 Linyuan Town	大寮鄉 Taliao Town	大樹鄉 Tashu Town	大社鄉 Tashe Town	
								By present place (Cont.)
44	1 117	211 291	54 935	11 318	24 873	10 717	4 486	Kaohsiung County
19	524	55 679	51 031	42	1 733	250	91	Fengshan City
4	234	12 406	275	11 037	795	19	6	Linyuan Town
3	247	23 088	1 337	207	20 847	93	15	Taliao Town
3	15	11 183	458	5	491	9 265	358	Tashu Town
-	7	5 705	148	1	104	726	3 817	Tashe Town
-	26	8 474	300	-	190	60	36	Jenwu Town
-	16	5 096	599	6	213	34	18	Niaosung Town
1	7	16 538	113	1	60	57	19	Kangshan Township
-	3	5 956	101	-	40	28	23	Chiaotou Town
1	6	6 959	103	5	43	29	36	Yenchao Town
-	2	695	5	-	4	2	-	Tienliao Town
-	6	5 421	44	1	15	10	2	Alien Town
2	-	9 805	40	1	42	19	6	Luchu Town
-	1	4 986	24	3	23	26	14	Hu-nei Town
-	1	4 654	8	-	9	5	1	Chiehting Town
-	1	1 908	5	-	8	2	3	Yung-an Town
-	-	3 223	19	1	6	7	5	Mito Town
-	4	5 970	67	1	37	21	14	Tzukuan Town
2	5	8 316	61	3	77	28	10	Chishan Township
2	6	6 274	50	1	59	11	3	Meinung Township
-	1	1 906	18	-	7	-	4	Liukuei Town
-	1	928	10	-	10	-	-	Chiahsien Town
2	1	1 164	13	1	10	1	2	Shanlin Town
5	2	3 495	49	2	41	21	3	Neimen Town
-	-	189	2	-	-	-	-	Maolin Town
-	-	701	31	-	5	2	-	Taoyuan Town
-	1	572	24	-	4	1	-	Sanmin Town
7	134	4 458	1 035	45	1 620	273	45	Pingtung County
1	12	1 168	276	6	353	116	15	Pingtung City
-	6	280	65	2	108	15	6	Chaochou Township
-	33	337	94	14	149	7	3	Tungkang Township
-	6	72	13	3	21	9	1	Hengchun Township
-	2	315	77	1	163	19	-	Wantan Town
1	1	110	27	1	26	9	4	Changchih Town
1	-	52	15	1	10	5	2	Linlo Town
-	-	163	43	-	56	4	1	Chiuju Town
-	1	252	28	1	58	15	3	Likang Town
1	3	119	20	2	43	7	-	Yenpu Town
-	1	192	26	1	31	6	-	Kaoshu Town
-	3	52	13	-	21	5	3	Wanluan Town
-	1	189	54	-	55	14	3	Neipu Town
3	-	72	28	-	15	4	1	Chutien Town
-	-	31	9	-	14	1	-	Hsinpi Town
-	9	152	39	1	67	5	-	Fangliao Town
-	14	263	55	3	142	15	-	Hsinyuan Town
-	3	83	19	-	47	1	-	Kanting Town
-	8	152	40	3	78	3	1	Linpiang Town
-	3	73	25	-	31	6	1	Nanchou Town
-	10	127	19	1	76	3	1	Chiatung Town
-	10	35	12	-	10	-	-	Liuchiu Town
-	2	19	11	1	3	-	-	Checheng Town
-	1	12	3	3	-	-	-	Mancho Town
-	2	10	4	-	1	2	-	Fangshan Town
-	-	36	1	-	5	-	-	Santimen Town
-	-	3	1	-	-	-	-	Wutai Town
-	1	12	4	-	5	-	-	Machia Town
-	1	13	5	-	4	-	-	Taiwu Town
-	-	15	3	-	7	-	-	Lai-i Town
-	-	28	2	1	17	1	-	Chunjih Town
-	1	13	1	-	2	-	-	Shitzu Town
-	-	8	3	-	2	1	-	Mutan Town

Note : This table does not include foreign labors introduced by Council of Labor Affairs, Executive Yuan.

表 5 5 高雄臺南都會區六歲以上求學者按求學地與居住地分(續12)

中華民國 89 年 12 月底

單位：人

	高 雄 縣							
	仁武鄉 Jenwu Town	鳥松鄉 Niaosung Town	岡山鎮 Kangshan Township	橋頭鄉 Chiaotou Town	燕巢鄉 Yenchao Town	田寮鄉 Tienliao Town	阿蓮鄉 Alien Town	路竹鄉 Luchu Town
按現在居住地區分(續)								
高雄縣	7 671	5 982	17 480	7 060	6 393	478	4 591	11 871
鳳山鄉	77	1 073	123	53	145	1	2	439
林園鄉	6	71	25	13	14	-	-	51
大寮鄉	16	186	33	16	40	-	-	97
大樹鄉	49	125	25	34	68	1	1	49
大社鄉	144	72	81	119	256	-	-	114
仁武鄉	7 231	207	60	91	48	-	-	119
橋頭鄉	87	3 983	17	8	12	-	1	42
橋頭鎮	16	45	14 466	307	63	2	19	599
橋頭鄉	7	42	288	4 980	83	-	2	207
田寮鄉	14	39	640	241	5 525	2	3	133
田寮鄉	-	4	62	26	6	464	68	11
阿路鄉	1	7	368	172	11	3	4 470	165
湖內鄉	4	19	360	232	23	-	13	8 690
茄荖鄉	4	6	67	101	12	3	3	611
永安鄉	-	9	53	94	7	-	-	92
安南鄉	-	6	162	51	3	2	1	78
官田鄉	-	10	281	153	9	-	-	114
梓官鄉	2	21	314	260	23	-	-	191
旗山鎮	9	23	18	28	16	-	3	31
美濃鄉	-	13	11	32	3	-	-	8
六甲鄉	-	6	5	18	2	-	-	5
杉林鄉	2	4	1	3	-	-	-	4
內門鄉	-	-	1	7	2	-	-	3
茂林鄉	1	7	12	13	22	-	-	4
桃源鄉	-	3	-	-	-	-	-	1
三民鄉	-	-	6	3	-	-	5	12
屏東縣	1	1	1	5	-	-	-	1
屏東縣	24	212	68	36	158	-	2	231
潮州鎮	6	76	13	7	62	-	-	64
東港鎮	-	15	8	1	15	-	-	14
恆春鎮	1	9	1	-	16	-	-	16
萬丹鄉	-	5	1	1	3	-	-	11
長治鄉	2	11	2	1	4	-	-	13
麟洛鄉	1	12	1	1	3	-	-	8
九里鄉	-	1	-	-	1	-	-	9
如港鄉	1	8	2	3	4	-	-	7
里港鄉	-	11	5	6	7	-	-	11
鹽埔鄉	1	3	3	1	3	-	-	6
高樹鄉	2	5	1	-	2	-	-	6
萬內鄉	1	2	-	-	4	-	-	1
竹田鄉	3	7	4	5	9	-	-	11
新埤鄉	2	10	1	-	3	-	-	1
新寮鄉	-	2	-	-	-	-	-	1
枋寮鄉	1	9	2	-	4	-	-	11
園頂鄉	-	9	3	1	6	-	1	13
新寮鄉	1	5	2	-	1	-	-	3
林邊鄉	-	5	4	3	-	-	-	5
州冬鄉	-	3	-	-	2	-	-	3
佳冬鄉	1	2	1	-	4	-	-	5
琉球鄉	1	1	2	-	2	-	-	4
車城鄉	-	1	-	-	-	-	-	-
滿州鄉	-	-	1	1	1	-	1	-
枋寮鄉	-	-	-	-	-	-	-	1
三門鄉	-	-	1	-	-	-	-	-
霧臺鄉	-	-	-	-	1	-	-	1
瑪家鄉	-	-	1	-	-	-	-	-
泰來鄉	-	-	2	-	1	-	-	-
武義鄉	-	-	2	-	-	-	-	1
來春鄉	-	-	1	-	-	-	-	4
獅子鄉	-	-	4	5	-	-	-	-
牡丹鄉	-	-	-	-	-	-	-	1

註：本表未含透過行政院勞工委員會引進之外籍勞工。

**Table 55 Schooling and living place of population aged 6 years and over
and attending school in Kaohsiung-Tainan metropolitan area(Cont. 12)**

At the end of December, 2000

Unit : Person

Kaohsiung County							By present place (Cont.)
湖 內 鄉 Hu-nei Town	茄 苳 鄉 Chiehting Town	永 安 鄉 Yung-an Town	彌 陀 鄉 Mito Town	梓 官 鄉 Tzukuan Town	旗 山 鎮 Chishan Township	美 濃 鎮 Meinung Township	
5 290	4 383	1 596	2 639	5 286	10 376	6 046	Kaohsiung County
167	-	1	5	5	403	8	Fengshan City
17	-	-	1	1	66	5	Linyuan Town
37	-	2	2	3	139	11	Taliao Town
11	-	2	-	2	208	22	Tashu Town
35	-	-	-	3	78	4	Tashe Town
24	-	-	1	-	90	5	Jenwu Town
14	-	-	-	2	49	3	Niaosung Town
231	4	53	26	329	114	5	Kangshan Township
81	-	1	3	22	46	-	Chiaotou Town
30	1	-	9	5	83	11	Yenchao Town
8	2	3	1	-	28	1	Tienliao Town
79	-	-	2	-	67	-	Alien Town
298	7	16	4	1	25	2	Luchu Town
4 010	55	4	2	1	11	3	Hu-nei Town
67	4 305	-	-	3	1	-	Chiehting Town
38	2	1 512	22	7	6	-	Yung-an Town
37	2	-	2 540	30	8	-	Mito Town
79	2	1	15	4 870	45	4	Tzukuan Town
9	-	1	4	-	7 494	88	Chishan Township
6	-	-	-	1	387	5 677	Meinung Township
2	-	-	-	-	77	85	Liukuei Town
1	1	-	-	-	48	9	Chiahsien Town
-	-	-	-	-	109	31	Shanlin Town
9	-	-	2	1	785	58	Neimen Town
-	-	-	-	-	2	1	Maolin Town
-	2	-	-	-	6	2	Taoyuan Town
-	-	-	-	-	1	11	Sanmin Town
115	2	-	4	2	383	168	Pingtung County
36	1	-	-	-	112	11	Pingtung City
9	-	-	-	-	19	-	Chaochou Township
10	-	-	1	-	15	1	Tungkang Township
1	-	-	-	-	1	-	Hengchun Township
7	-	-	-	-	13	-	Wantan Town
4	-	-	-	-	9	1	Changchih Town
3	-	-	-	-	4	-	Linlo Town
1	-	-	1	-	26	4	Chiuju Town
1	-	-	-	-	72	34	Likang Town
4	-	-	-	-	16	10	Yenpu Town
5	-	-	-	-	33	73	Kaoshu Town
-	-	-	-	-	2	-	Wanluan Town
6	-	-	-	-	13	2	Neipu Town
1	-	-	-	-	6	-	Chutien Town
2	-	-	-	-	2	-	Hsinpi Town
9	-	-	-	-	4	-	Fangliao Town
-	-	-	-	-	10	5	Hsinyuan Town
2	-	-	-	-	1	-	Kanting Town
2	-	-	1	-	6	-	Linpiang Town
-	-	-	1	-	1	-	Nanchou Town
9	-	-	-	-	5	-	Chiatung Town
2	1	-	-	-	-	-	Liuchiu Town
1	-	-	-	1	1	-	Checheng Town
-	-	-	-	1	1	-	Mancho Town
-	-	-	-	-	1	1	Fangshan Town
-	-	-	-	-	5	24	Santimen Town
-	-	-	-	-	-	-	Wutai Town
-	-	-	-	-	-	1	Machia Town
-	-	-	-	-	-	1	Taiwu Town
-	-	-	-	-	1	-	Lai-i Town
-	-	-	-	-	2	-	Chunjih Town
-	-	-	-	-	1	-	Shitzu Town
-	-	-	-	-	1	-	Mutan Town

Note : This table does not include foreign labors introduced by Council of Labor Affairs, Executive Yuan.

表 5 5 高雄臺南都會區六歲以上求學者按求學地與居住地分(續13)

中華民國 89 年 12 月底

單位：人

	高雄縣 Kaohsiung County						
	六龜鄉 Liukuei Town	甲仙鄉 Chiah sien Town	杉林鄉 Shanlin Town	內門鄉 Neimen Town	茂林鄉 Maolin Town	桃源鄉 Taoyuan Town	三民鄉 Sanmin Town
按現在居住地區分(續)							
高雄縣	1 748	839	987	2 949	185	570	542
鳳山鄉	2	2	1	19	-	-	6
林園鄉	1	-	-	3	-	-	-
大寮鄉	-	-	-	5	1	-	1
大社鄉	1	-	1	4	-	-	3
大仁鄉	-	-	-	3	-	-	-
仁武鄉	2	1	-	2	-	-	7
鳥松鄉	-	-	-	8	-	-	-
岡山鎮	1	-	-	8	-	-	-
橋頭鄉	-	-	-	2	-	-	-
燕巢鄉	-	-	-	6	-	1	-
田寮鄉	-	-	-	-	-	-	-
阿路鄉	-	-	-	4	-	-	-
湖內鄉	-	-	-	3	-	-	-
茄荖鄉	1	-	-	1	-	-	1
永安鄉	-	-	-	-	-	-	-
弥陀鄉	-	-	-	1	-	-	-
梓官鄉	-	-	-	3	-	-	-
旗山鎮	1	1	2	408	-	-	1
美濃鎮	-	-	2	5	4	-	1
六甲鄉	1 677	-	-	-	-	-	-
杉林鄉	3	830	1	-	-	-	1
內門鄉	-	1	980	2	-	-	1
茂林鄉	4	-	-	2 462	1	-	2
桃源鄉	55	-	-	-	176	-	-
三民鄉	-	4	-	-	3	569	-
屏東縣	4	-	-	24	-	1	6
屏東市	1	-	-	11	-	-	2
潮州鎮	-	-	-	2	-	-	1
東港鎮	-	-	-	-	-	-	-
恆春鎮	-	-	-	2	-	-	-
萬丹鄉	-	-	-	1	-	-	1
麟洛鄉	2	-	-	1	-	-	-
長治鄉	-	-	-	1	-	-	-
九里鄉	-	-	-	1	-	-	1
如港鄉	-	-	-	-	-	-	-
里港鄉	-	-	-	-	-	-	-
鹽埔鄉	-	-	-	-	-	1	-
高樹鄉	-	-	-	-	-	-	-
萬內鄉	-	-	-	3	-	-	-
竹田鄉	-	-	-	-	-	-	-
新埤鄉	-	-	-	-	-	-	-
枋寮鄉	-	-	-	-	-	-	-
新園鄉	-	-	-	-	-	-	-
頂寮鄉	1	-	-	-	-	-	-
林邊鄉	-	-	-	1	-	-	-
南州鄉	-	-	-	-	-	-	-
佳冬鄉	-	-	-	-	-	-	-
琉球鄉	-	-	-	-	-	-	-
車城鄉	-	-	-	-	-	-	-
滿州鄉	-	-	-	-	-	-	-
枋山鄉	-	-	-	-	-	-	-
三門地	-	-	-	-	-	-	-
霧臺鄉	-	-	-	-	-	-	-
瑪家鄉	-	-	-	-	-	-	1
泰來鄉	-	-	-	-	-	-	-
武義鄉	-	-	-	1	-	-	-
來春鄉	-	-	-	-	-	-	-
獅子鄉	-	-	-	-	-	-	-
丹鳳鄉	-	-	-	-	-	-	-

註：本表未含透過行政院勞工委員會引進之外籍勞工。

**Table 55 Schooling and living place of population aged 6 years and over
and attending school in Kaohsiung-Tainan metropolitan area(Cont. 13)**

At the end of December, 2000

Unit : Person

合 計 Total	屏 東 縣			Pingtung County			
	屏東市 Pingtung City	潮州鎮 Chaochou Township	東港鎮 Tungkang Township	恆春鎮 Hengchun Township	萬丹鄉 Wantan Town	長治鄉 Changchih Town	
3 237	686	57	57	14	24	20	By present place (Cont.)
1 276	241	13	12	2	9	3	Kaohsiung County
198	27	7	24	2	2	1	Fengshan City
500	112	10	12	2	2	2	Linyuan Town
234	81	5	2	3	1	1	Taliao Town
54	8	1	-	-	-	1	Tashu Town
141	14	3	2	1	-	2	Tashe Town
84	22	-	-	-	-	2	Jenwu Town
75	12	1	1	-	2	-	Niaosung Town
67	8	-	-	-	-	-	Kangshan Township
50	15	1	-	-	-	-	Chiaotou Town
6	1	-	-	1	1	-	Yenchao Town
35	11	-	2	-	-	-	Tienliao Town
48	7	-	-	-	-	3	Alien Town
26	9	1	-	-	-	-	Luchu Town
15	2	-	-	1	-	-	Hu-nei Town
10	2	-	-	-	-	3	Chiehting Town
17	6	-	-	-	-	-	Yung-an Town
56	5	1	-	1	-	-	Mito Town
74	23	5	-	-	1	2	Tzukuan Town
117	30	1	1	-	-	-	Chishan Township
15	2	-	1	-	1	-	Meinung Township
13	2	-	-	-	-	-	Liukuei Town
7	2	-	-	-	-	1	Chiahsien Town
49	24	3	-	-	2	-	Shanlin Town
29	6	2	-	-	-	-	Neimen Town
27	10	2	-	-	1	1	Maolin Town
14	4	1	-	1	-	-	Taoyuan Town
155 165	52 486	10 839	9 039	4 815	7 126	2 916	Sanmin Town
43 602	41 342	199	42	19	53	14	Pingtung County
10 285	525	8 676	45	7	6	-	Pingtung City
8 448	270	39	7 716	9	2	-	Chaochou Township
4 476	66	12	1	4 337	-	-	Tungkang Township
9 444	1 511	173	135	7	7 026	2	Hengchun Township
5 424	1 982	47	2	2	3	2 864	Wantan Town
2 937	545	35	1	2	2	12	Changchih Town
4 044	817	37	6	-	2	1	Linlo Town
4 375	687	22	7	2	-	2	Chiuju Town
5 538	810	44	18	4	2	9	Likang Town
3 265	457	23	1	9	2	-	Yenpu Town
3 453	265	268	5	5	-	1	Kaoshu Town
14 480	990	185	15	7	6	8	Wanluan Town
2 908	348	173	5	3	11	-	Neipu Town
1 367	65	156	8	2	-	-	Chutien Town
4 000	145	68	39	45	1	-	Hsinpi Town
6 671	514	85	596	10	9	-	Fangliao Town
2 449	178	167	57	3	1	1	Hsinyuan Town
3 101	168	70	201	6	-	-	Kanting Town
1 904	183	112	45	3	-	-	Linpiang Town
3 299	136	70	74	11	-	1	Nanchou Town
1 289	7	2	14	1	-	-	Chiatung Town
1 159	17	2	-	116	-	-	Liuchiu Town
835	7	9	1	99	-	-	Checheng Town
709	29	20	-	30	-	-	Mancho Town
876	86	5	-	-	-	-	Fangshan Town
160	45	1	-	-	-	1	Santimen Town
987	156	11	-	1	-	-	Wutai Town
678	46	54	1	-	-	-	Machia Town
1 132	30	45	1	3	-	-	Taiwu Town
693	20	13	3	10	-	-	Lai-i Town
607	11	14	-	9	-	-	Chunjih Town
570	28	2	-	53	-	-	Shitzu Town
							Mutan Town

Note : This table does not include foreign labors introduced by Council of Labor Affairs, Executive Yuan.

表 5 5 高雄臺南都會區六歲以上求學者按求學地與居住地分(續14)

中華民國 89 年 12 月底

單位：人

	高雄縣						
	麟洛鄉 Linlo Town	九如鄉 Chiuju Town	里港鄉 Likang Town	鹽埔鄉 Yenpu Town	高樹鄉 Kaoshu Town	萬巒鄉 Wanluan Town	內埔鄉 Neipu Town
按現在居住地區分(續)							
高雄縣	622	14	28	715	43	3	899
鳳山鄉	295	3	-	329	9	-	351
林園鄉	37	-	1	44	1	1	38
大寮鄉	126	2	1	99	-	-	124
大樹鄉	40	2	-	36	2	-	58
大社鄉	10	-	1	19	-	-	14
大仁鄉	28	-	1	43	-	-	46
仁武鄉	16	1	-	13	1	-	27
岡寮鄉	7	-	-	24	2	-	25
橋頭鄉	19	-	1	14	2	-	23
橋南鄉	4	1	1	6	-	-	21
田寮鄉	-	-	-	-	-	-	3
阿蓮鄉	3	1	-	4	1	1	12
湖內鄉	2	3	-	7	2	-	23
茄荖鄉	4	-	-	4	-	1	6
永安鄉	-	-	-	2	-	-	8
永隆鄉	2	-	-	1	-	-	2
彌陀鄉	1	1	-	5	-	-	4
梓官鎮	12	-	-	13	2	-	20
旗山鎮	8	-	-	14	-	-	20
美濃鎮	6	-	19	22	5	-	27
六甲鎮	2	-	-	3	-	-	6
杉林鄉	-	-	3	4	-	-	4
內門鄉	-	-	-	2	-	-	2
茂林鄉	-	-	-	7	-	-	12
桃源鄉	-	-	-	-	16	-	5
三民鄉	-	-	-	-	-	-	11
屏東縣	3 882	2 916	3 559	6 044	2 822	2 655	16 158
屏東市	476	12	5	646	12	-	719
潮州鎮	150	1	2	89	-	23	377
東港鎮	55	-	-	55	2	-	94
恆春鎮	10	-	-	9	-	-	19
萬丹鄉	128	-	1	110	1	-	187
麟洛鄉	119	-	1	158	2	-	228
長麟鄉	2 175	-	2	22	-	-	132
九如鄉	46	2 867	56	109	-	-	97
里港鄉	35	17	3 449	51	6	-	91
鹽埔鄉	43	11	22	4 396	5	-	165
高樹鄉	28	1	19	57	2 615	-	45
萬巒鄉	51	-	-	28	1	2 596	162
內埔鄉	211	4	1	86	2	23	12 860
竹田鄉	69	-	-	18	-	6	203
新寮鄉	13	-	-	14	-	-	33
枋寮鄉	42	-	-	9	-	1	64
新園鄉	81	-	-	72	1	1	107
新埤鄉	29	-	-	30	1	-	46
林邊鄉	46	2	-	24	-	-	50
州冬鄉	24	-	-	19	1	-	41
南佳鄉	35	-	1	24	-	-	84
琉球鄉	2	1	-	3	-	-	6
車城鄉	2	-	-	-	-	-	7
滿州鄉	1	-	-	1	-	-	3
枋山鄉	2	-	-	1	-	-	4
三門地鄉	-	-	-	3	173	-	65
霧臺鄉	-	-	-	1	-	-	12
瑪家鄉	3	-	-	3	-	-	208
泰來鄉	3	-	-	-	-	3	25
武義鄉	1	-	-	6	-	1	7
來春鄉	1	-	-	-	-	1	4
獅潭鄉	1	-	-	-	-	-	5
牡丹鄉	-	-	-	-	-	-	8

註：本表未含透過行政院勞工委員會引進之外籍勞工。

**Table 55 Schooling and living place of population aged 6 years and over
and attending school in Kaohsiung-Tainan metropolitan area(Cont. 14)**

At the end of December, 2000

Unit : Person

Pingtung County							
竹田鄉 Chutien Town	新埤鄉 Hsinpi Town	枋寮鄉 Fangliao Town	新園鄉 Hsinyuan Town	坎頂鄉 Kanting Town	林邊鄉 Linpiang Town	南州鄉 Nanchou Town	
							By present place (Cont.)
							Kaohsiung County
2	4	2	16	-	7	-	Fengshan City
2	2	-	-	-	1	-	Linyuan Town
-	1	-	6	-	1	-	Taliao Town
-	1	1	4	-	-	-	Tashu Town
-	-	-	1	-	1	-	Tashe Town
-	-	-	-	-	-	-	Jenwu Town
-	-	-	-	-	2	-	Niaosung Town
-	-	-	-	-	-	-	Kangshan Township
-	-	-	-	-	-	-	Chiaotou Town
-	-	-	-	-	1	-	Yenchao Town
-	-	-	-	-	-	-	Tienliao Town
-	-	-	-	-	-	-	Alien Town
-	-	-	-	-	-	-	Luchu Town
-	-	-	-	-	-	-	Hu-nei Town
-	-	-	-	-	-	-	Chiehting Town
-	-	-	-	-	-	-	Yung-an Town
-	-	-	-	-	-	-	Mito Town
-	-	-	1	-	-	-	Tzukuan Town
-	-	-	-	-	-	-	Chishan Township
-	-	1	4	-	1	-	Meinung Township
-	-	-	-	-	-	-	Liukuei Town
-	-	-	-	-	-	-	Chiahsien Town
-	-	-	-	-	-	-	Shanlin Town
-	-	-	-	-	-	-	Neimen Town
-	-	-	-	-	-	-	Maolin Town
-	-	-	-	-	-	-	Taoyuan Town
-	-	-	-	-	-	-	Sanmin Town
2 041	1 030	3 731	5 304	2 157	2 497	1 607	Pingtung County
6	-	2	17	-	1	-	Pingtung City
8	7	3	7	225	2	7	Chaochou Township
-	-	1	38	11	48	67	Tungkang Township
-	-	1	2	-	-	1	Hengchun Township
3	-	-	53	2	-	1	Wantan Town
-	1	-	1	-	1	-	Changchih Town
-	1	-	1	-	1	-	Linlo Town
-	-	-	-	-	-	-	Chiuju Town
1	-	-	1	-	-	-	Likang Town
-	-	1	-	-	-	-	Yenpu Town
-	-	-	-	-	1	-	Kaoshu Town
6	-	1	2	1	-	-	Wanluan Town
20	3	2	3	2	3	1	Neipu Town
1 991	-	-	2	19	-	-	Chutien Town
-	1 004	1	3	13	5	6	Hsinpi Town
-	2	3 413	2	29	3	2	Fangliao Town
1	-	-	5 154	2	1	-	Hsinyuan Town
1	1	6	3	1 763	4	108	Kanting Town
-	-	3	10	40	2 356	22	Linpiang Town
1	-	-	-	36	-	1 388	Nanchou Town
-	4	7	-	10	68	1	Chiatung Town
-	-	-	-	-	1	-	Liuchiu Town
-	-	-	-	-	-	-	Checheng Town
-	-	-	-	1	-	-	Mancho Town
-	-	96	-	2	-	-	Fangshan Town
-	-	-	1	-	-	1	Santimen Town
1	-	-	-	-	-	-	Wutai Town
-	-	-	3	-	1	-	Machia Town
-	-	1	-	-	-	-	Taiwu Town
-	-	-	-	-	1	2	Lai-i Town
2	7	189	1	1	-	-	Chunjih Town
-	-	4	1	-	-	-	Shitzu Town
-	-	-	-	-	-	-	Mutan Town

Note: This table does not include foreign labors introduced by Council of Labor Affairs, Executive Yuan.

表 5 5 高雄臺南都會區六歲以上求學者按求學地與居住地分(續完)

中華民國 89 年 12 月底

單位：人

	高雄縣						
	佳冬鄉 Chiatung Town	琉球鄉 Liuchiu Town	車城鄉 Checheng Town	滿州鄉 Mancho Town	枋山鄉 Fangshan Town	三地門鄉 Santimen Town	霧臺鄉 Wutai Town
按現在居住地區分(續)							
高雄縣	11	2	1	2	-	4	-
鳳山鄉	1	2	-	-	-	1	-
林園鄉	5	-	-	-	-	-	-
大寮鄉	1	-	-	-	-	-	-
大樹鄉	1	-	-	-	-	-	-
仁武鄉	-	-	-	-	-	-	-
鳥松鄉	-	-	-	-	-	-	-
岡山鎮	-	-	-	1	-	-	-
橋頭鄉	-	-	-	-	-	-	-
燕巢鄉	-	-	-	-	-	-	-
田寮鄉	-	-	-	-	-	-	-
阿路鄉	-	-	-	-	-	-	-
湖內鄉	-	-	-	-	-	-	-
茄荖鄉	2	-	-	-	-	-	-
永安鄉	-	-	-	-	-	-	-
弥陀鄉	-	-	1	-	-	-	-
梓官鎮	-	-	-	-	-	-	-
旗美鄉	1	-	-	-	-	-	-
美濃鎮	-	-	-	-	-	-	-
六甲鎮	-	-	-	-	-	-	-
杉林鄉	-	-	-	-	-	-	-
內門鄉	-	-	-	1	-	-	-
茂林鄉	-	-	-	-	-	-	-
桃源鄉	-	-	-	-	-	2	-
三民鄉	-	-	-	-	-	1	-
屏東縣	3 627	1 257	1 069	723	508	500	101
屏東市	22	-	1	-	-	12	-
潮州鎮	113	1	1	-	-	1	2
東港鎮	39	1	-	1	-	-	-
恆春鎮	-	-	13	4	-	-	-
萬丹鄉	102	-	-	-	-	1	-
長治鄉	8	-	-	-	-	3	-
麟洛鄉	6	-	-	-	-	-	-
九如鄉	6	-	-	-	-	-	-
里港鄉	1	-	-	-	-	3	-
鹽埔鄉	8	-	-	-	-	-	-
高樹鄉	2	-	-	-	-	5	-
萬巒鄉	31	-	-	2	-	-	-
內埔鄉	20	1	-	-	-	8	-
竹田鄉	58	-	-	-	-	-	-
新埤鄉	44	-	-	-	1	-	1
枋寮鄉	126	2	-	-	-	-	-
新園鄉	37	-	-	-	-	-	-
崁頂鄉	49	-	-	-	1	-	-
林邊鄉	102	-	-	-	-	-	-
州冬鄉	50	-	-	1	-	-	-
南佳鄉	2 773	-	-	-	-	-	-
琉球鄉	-	1 252	-	-	-	-	-
車城鄉	1	-	1 003	-	1	-	-
滿州鄉	-	-	-	713	-	-	-
枋山鄉	8	-	12	-	503	-	-
三地門鄉	-	-	-	-	-	464	3
霧臺鄉	-	-	-	-	-	-	94
臺家鄉	-	-	-	-	-	1	-
瑪泰鄉	4	-	-	-	-	-	-
來義鄉	12	-	-	-	-	1	-
春日鄉	5	-	-	-	1	-	-
獅子鄉	-	-	6	-	-	-	1
牡丹鄉	-	-	33	2	-	1	-

註：本表未含透過行政院勞工委員會引進之外籍勞工。

**Table 55 Schooling and living place of population aged 6 years and over
and attending school in Kaohsiung-Tainan metropolitan area(Cont.)**

At the end of December, 2000

Unit : Person

Pingtung County						其 他 鄉 鎮 市 區 Others	
瑪 家 鄉 Machia Town	泰 武 鄉 Taiwu Town	來 義 鄉 Lai-i Town	春 日 鄉 Chunjih Town	獅 子 鄉 Shitzu Town	牡 丹 鄉 Mutan Town		
							By present place (Cont.)
1	1	-	2	-	-	4 327	Kaohsiung County
-	-	-	-	-	-	1 420	Fengshan City
-	-	-	-	-	-	209	Linyuan Town
1	-	-	-	-	-	350	Taliao Town
-	-	-	-	-	-	219	Tashu Town
-	-	-	-	-	-	67	Tashe Town
-	-	-	1	-	-	204	Jenwu Town
-	-	-	-	-	-	191	Niaosung Town
-	-	-	-	-	-	213	Kangshan Township
-	-	-	-	-	-	153	Chiaotou Town
-	-	-	-	-	-	201	Yenchao Town
-	-	-	-	-	-	13	Tienliao Town
-	-	-	-	-	-	90	Alien Town
-	-	-	1	-	-	118	Luchu Town
-	1	-	-	-	-	118	Hu-nei Town
-	-	-	-	-	-	87	Chiehting Town
-	-	-	-	-	-	34	Yung-an Town
-	-	-	-	-	-	70	Mito Town
-	-	-	-	-	-	164	Tzukuan Town
-	-	-	-	-	-	131	Chishan Township
-	-	-	-	-	-	76	Meinung Township
-	-	-	-	-	-	22	Liukuei Town
-	-	-	-	-	-	10	Chiahsien Town
-	-	-	-	-	-	9	Shanlin Town
-	-	-	-	-	-	139	Neimen Town
-	-	-	-	-	-	1	Maolin Town
-	-	-	-	-	-	11	Taoyuan Town
-	-	-	-	-	-	7	Sanmin Town
702	574	1 028	438	563	451	2 433	Pingtung County
2	-	-	-	-	-	833	Pingtung City
-	6	1	-	-	-	174	Chaochou Township
-	-	-	-	-	-	115	Tungkang Township
-	-	-	-	1	-	71	Hengchun Township
-	-	1	-	-	-	113	Wantan Town
2	-	-	-	-	-	58	Changchih Town
-	-	-	-	-	-	57	Linlo Town
-	-	-	-	-	-	46	Chiuju Town
-	-	-	-	-	-	57	Likang Town
-	-	-	-	-	-	69	Yenpu Town
-	-	-	-	-	-	57	Kaoshu Town
-	28	-	-	-	-	25	Wanluan Town
16	2	-	1	-	-	223	Neipu Town
-	-	-	-	-	-	37	Chutien Town
-	-	-	-	-	-	12	Hsinpi Town
-	-	-	3	3	-	81	Fangliao Town
-	-	-	-	-	-	110	Hsinyuan Town
-	-	-	-	-	-	23	Kanting Town
-	-	-	1	-	-	37	Linpiang Town
-	-	-	-	-	-	35	Nanchou Town
-	-	-	-	-	-	48	Chiatung Town
-	-	-	-	-	-	23	Liuchiu Town
-	-	-	-	1	9	8	Checheng Town
-	-	-	-	-	-	17	Mancho Town
-	-	-	-	2	-	6	Fangshan Town
75	-	-	-	-	-	7	Santimen Town
5	-	-	-	-	-	7	Wutai Town
600	-	-	-	-	-	13	Machia Town
1	538	1	-	1	-	11	Taiwu Town
-	-	1 022	-	-	-	11	Lai-i Town
-	-	3	431	2	-	21	Chunjih Town
1	-	-	2	552	-	15	Shitzu Town
-	-	-	-	1	442	13	Mutan Town

Note : This table does not include foreign labors introduced by Council of Labor Affairs, Executive Yuan.

表 5 6 宜蘭區六歲以上求學者按求學地與居住地分

中華民國 89 年 12 月底

單位：人

	總計 Grand total	宜蘭縣					
		合計 Total	宜蘭市 Ilan City	羅東鎮 Lotung Township	蘇澳鎮 Suao Township	頭城鎮 Toucheng Township	礁溪鄉 Chiaochi Town
按現在居住地區分							
宜蘭縣	90 703	86 224	23 787	18 561	7 018	8 742	5 269
宜蘭市	21 281	20 172	18 877	312	66	575	61
羅東鎮	13 583	12 779	346	11 770	105	262	2
蘇澳鎮	8 084	7 650	388	622	6 293	200	1
頭城鎮	7 666	7 316	463	144	38	6 555	20
礁溪鄉	6 744	6 415	696	135	38	273	5 149
壯圍鄉	4 731	4 549	679	131	20	147	32
員山鄉	6 868	6 602	1 530	145	39	198	2
冬山鄉	9 890	9 408	339	3 122	199	251	1
五結鄉	6 937	6 631	327	1 419	148	199	1
三星鄉	3 127	3 001	75	643	47	69	-
大同鄉	820	789	40	84	6	6	-
南澳鄉	972	912	27	34	19	7	-

註：本表未含透過行政院勞工委員會引進之外籍勞工。

**Table 56 Schooling and living place of population aged 6 years and over
and attending school in Ilan area**

At the end of December, 2000

Unit : Person

Ilan County							其 他 鄉 鎮 市 區 Others	
壯 圍 鄉 Chuanwei Town	員 山 鄉 Yuanshan Town	冬 山 鄉 Tungshan Town	五 結 鄉 Wuchieh Town	三 星 鄉 Sanhsing Town	大 同 鄉 Tatung Town	南 澳 鄉 Nan-ao Town		
4 127	4 829	5 731	4 568	2 106	592	894	4 479	Ilan County
159	85	10	18	3	3	3	1 109	Ilan City
61	9	161	45	9	-	9	804	Lotung Township
46	9	33	17	-	-	41	434	Suao Township
64	15	4	11	1	1	-	350	Toucheng Township
97	16	3	8	-	-	-	329	Chiaochi Town
3 526	4	3	6	1	-	-	182	Chuanwei Town
41	4 633	2	9	1	2	-	266	Yuanshan Town
69	16	5 355	37	16	-	3	482	Tungshan Town
40	7	78	4 410	-	-	2	306	Wuchieh Town
21	3	82	6	2 055	-	-	126	Sanhsing Town
2	31	-	1	20	586	13	31	Tatung Town
1	1	-	-	-	-	823	60	Nan-ao Town

Note : This table does not include foreign labors introduced by Council of Labor Affairs, Executive Yuan.

表 5 7 臺東花蓮區六歲以上求學者按求學地與居住地分

中華民國 89 年 12 月底

單位：人

	總計 Grand total	花 蓮 縣					
		合 計 Total	花 蓮 市 Hualien City	鳳 林 鎮 Fenglin Township	玉 里 鎮 Yuli Township	新 城 鄉 Hsincheng Town	吉 安 鄉 Chi-an Town
按現在居住地區分							
總 計	101 850	65 440	27 065	1 488	4 409	5 261	11 805
花 蓮 縣	67 591	65 290	27 007	1 488	4 398	5 241	11 758
花 蓮 市	21 673	20 830	20 021	20	48	314	233
鳳 林 鎮	1 718	1 655	204	1 341	1	12	12
玉 里 鎮	4 052	3 957	81	1	3 800	8	15
新 城 鄉	5 303	5 143	1 057	5	13	3 946	54
吉 安 鄉	16 416	15 865	4 032	13	21	413	11 228
壽 豐 鄉	7 045	6 798	826	37	26	56	60
光 復 鄉	2 311	2 249	121	3	5	23	11
豐 濱 鄉	616	597	46	-	-	8	6
瑞 穗 鄉	2 033	1 959	149	-	69	11	4
富 里 鄉	1 474	1 426	70	-	117	7	13
秀 林 鄉	2 560	2 504	279	1	2	433	104
萬 榮 鄉	1 271	1 240	91	64	8	7	13
卓 溪 鄉	1 119	1 067	30	3	288	3	5
臺 東 縣 (不含蘭嶼、綠島)	34 259	150	58	-	11	20	47
臺 東 市	19 183	37	16	-	1	3	12
成 功 鎮	2 253	17	4	-	-	8	5
關 山 鎮	1 695	15	11	-	-	-	4
卑 南 鄉	2 593	8	-	-	1	2	5
鹿 野 鄉	1 110	7	4	-	-	-	1
池 上 鄉	1 180	29	9	-	9	1	3
東 河 鄉	1 044	5	1	-	-	1	3
長 濱 鄉	906	13	5	-	-	3	5
太 麻 里 鄉	1 687	3	2	-	-	-	1
大 武 鄉	703	1	-	-	-	-	1
海 端 鄉	682	4	2	-	-	1	1
延 平 鄉	393	8	3	-	-	1	4
金 峰 鄉	446	3	1	-	-	-	2
達 仁 鄉	384	-	-	-	-	-	-

註：本表未含透過行政院勞工委員會引進之外籍勞工。

**Table 57 Schooling and living place of population aged 6 years and over
and attending school in Taitung-Hwalien area**

At the end of December, 2000

Unit : Person

Hwalien County								By present place
壽豐鄉 Shoufeng Town	光復鄉 Kuangfu Town	豐濱鄉 Fengping Town	瑞穗鄉 Juisui Town	富里鄉 Fuli Town	秀林鄉 Hsiulin Town	萬榮鄉 Wanyung Town	卓溪鄉 Chochi Town	
6 114	2 356	545	1 897	1 313	1 668	844	675	Grand total
6 109	2 355	545	1 896	1 306	1 668	844	675	Hwalien County
95	38	3	20	17	11	6	4	Hwalien City
13	67	-	-	-	-	5	-	Fenglin Township
11	6	-	20	14	-	-	1	Yuli Township
32	2	3	10	4	16	-	1	Hsincheng Town
126	8	1	4	3	16	-	-	Chi-an Town
5 751	8	20	9	-	4	-	1	Shoufeng Town
7	2 077	-	2	-	-	-	-	Kuangfu Town
-	19	518	-	-	-	-	-	Fengping Town
2	86	-	1 638	-	-	-	-	Juisui Town
1	8	-	-	1 209	1	-	-	Fuli Town
69	-	-	-	-	1 616	-	-	Hsiulin Town
1	31	-	191	-	2	831	1	Wanyung Town
1	5	-	2	59	2	2	667	Chochi Town
5	1	-	1	7	-	-	-	Taitung County (not including Lutaο, Lanyu Town)
3	1	-	1	-	-	-	-	Taitung City
-	-	-	-	-	-	-	-	Chengkung Township
-	-	-	-	-	-	-	-	Kuanshan Township
-	-	-	-	-	-	-	-	Pei-nan Town
2	-	-	-	-	-	-	-	Luyeh Town
-	-	-	-	7	-	-	-	Chihshang Town
-	-	-	-	-	-	-	-	Tungho Town
-	-	-	-	-	-	-	-	Changping Town
-	-	-	-	-	-	-	-	Taimali Town
-	-	-	-	-	-	-	-	Tawu Town
-	-	-	-	-	-	-	-	Haituan Town
-	-	-	-	-	-	-	-	Yenping Town
-	-	-	-	-	-	-	-	Chinfeng Town
-	-	-	-	-	-	-	-	Tajen Town

Note : This table does not include foreign labors introduced by Council of Labor Affairs, Executive Yuan.

表 5 7 臺東花蓮區六歲以上求學者按求學地與居住地分(續)

中華民國 89 年 12 月底

單位：人

	臺東縣 (不含蘭嶼、綠島)							
	合計 Total	臺東市 Taitung City	成功鎮 Chengkung Township	關山鎮 Kuanshan Township	卑南鄉 Pei-nan Town	鹿野鄉 Luyeh Town	池上鄉 Chihshang Town	東河鄉 Tungho Town
按現在居住地區分								
總計	33 508	20 047	2 169	1 818	2 141	962	1 048	929
花蓮縣	93	58	3	16	3	2	8	1
花蓮市	23	15	-	1	2	-	4	1
鳳林鎮	2	2	-	-	-	-	-	-
玉里鎮	8	5	1	1	-	-	1	-
新城鄉	1	1	-	-	-	-	-	-
吉安鄉	10	7	1	-	-	1	1	-
壽豐鄉	2	2	-	-	-	-	-	-
光復鄉	4	2	-	-	-	1	-	-
豐濱鄉	2	1	-	-	-	-	-	-
瑞穗鄉	5	5	-	-	-	-	-	-
富里鄉	21	6	1	12	-	-	2	-
秀林鄉	1	1	-	-	-	-	-	-
萬榮鄉	5	5	-	-	-	-	-	-
卓溪鄉	9	6	-	2	1	-	-	-
臺東縣 (不含蘭嶼、綠島)	33 415	19 989	2 166	1 802	2 138	960	1 040	928
臺東市	18 797	18 741	7	9	26	3	2	4
成功鎮	2 176	47	2 125	1	1	-	-	1
關山鎮	1 651	77	-	1 535	1	-	3	-
卑南鄉	2 529	409	-	9	2 094	13	1	1
鹿野鄉	1 076	119	1	48	5	900	-	-
池上鄉	1 134	36	1	81	1	-	1 015	-
東河鄉	991	54	13	1	4	-	-	919
長濱鄉	869	37	17	-	1	-	-	3
太麻里鄉	1 641	316	-	2	1	-	-	-
大武鄉	691	33	-	1	1	-	-	-
海端鄉	672	19	2	91	1	4	19	-
延平鄉	378	40	-	22	1	40	-	-
金峰鄉	439	45	-	-	1	-	-	-
達仁鄉	371	16	-	2	-	-	-	-

註：本表未含透過行政院勞工委員會引進之外籍勞工。

**Table 57 Schooling and living place of population aged 6 years and over
and attending school in Taitung-Hwalien area(Cont.)**

At the end of December, 2000

Unit : Person

Taitung County (not including Lutaο, Lanyu Town)							其他 鄉鎮市區 Others	
長濱鄉 Changping Town	太麻里鄉 Taimali Town	大武鄉 Tawu Town	海端鄉 Haituan Town	延平鄉 Yenping Town	金峰鄉 Chinfeng Town	達仁鄉 Tajen Town		
814	1 386	754	574	276	330	260	2 902	Grand total
2	-	-	-	-	-	-	2 208	Hwalien County
-	-	-	-	-	-	-	820	Hwalien City
-	-	-	-	-	-	-	61	Fenglin Township
-	-	-	-	-	-	-	87	Yuli Township
-	-	-	-	-	-	-	159	Hsincheng Town
-	-	-	-	-	-	-	541	Chi-an Town
-	-	-	-	-	-	-	245	Shoufeng Town
1	-	-	-	-	-	-	58	Kuangfu Town
1	-	-	-	-	-	-	17	Fengping Town
-	-	-	-	-	-	-	69	Juisui Town
-	-	-	-	-	-	-	27	Fuli Town
-	-	-	-	-	-	-	55	Hsiulin Town
-	-	-	-	-	-	-	26	Wanyung Town
-	-	-	-	-	-	-	43	Chochi Town
812	1 386	754	574	276	330	260	694	Taitung County (not including Lutaο, Lanyu Town)
-	3	2	-	-	-	-	349	Taitung City
1	-	-	-	-	-	-	60	Chengkung Township
-	-	-	35	-	-	-	29	Kuanshan Township
-	-	-	-	-	2	-	56	Pei-nan Town
-	-	-	1	2	-	-	27	Luyeh Town
-	-	-	-	-	-	-	17	Chihshang Town
-	-	-	-	-	-	-	48	Tungho Town
811	-	-	-	-	-	-	24	Changping Town
-	1 287	4	-	-	28	3	43	Taimali Town
-	-	654	-	-	1	1	11	Tawu Town
-	-	-	535	1	-	-	6	Haituan Town
-	-	-	2	273	-	-	7	Yenping Town
-	94	-	-	-	299	-	4	Chinfeng Town
-	2	94	1	-	-	256	13	Tajen Town

Note : This table does not include foreign labors introduced by Council of Labor Affairs, Executive Yuan.

表 5 8 臺灣地區六歲以上通學人口之年齡結構
(1)總計

中華民國 89 年 12 月底

單位：人

	總 計 Grand total	6 - 1 1 歲 6-11 years	1 2 - 1 4 歲 12-14 years
按 縣 市 別 分			
總 計	1 130 161	100 841	100 228
北 部 地 區	516 504	48 372	39 348
臺 北 市	135 996	12 813	9 062
基 隆 市	18 784	2 091	1 966
新 竹 市	19 652	1 736	1 362
臺 北 縣	219 714	19 669	17 160
宜 蘭 縣	20 671	2 940	2 445
桃 園 縣	81 401	7 234	6 140
新 竹 縣	20 286	1 889	1 213
中 部 地 區	270 276	21 201	23 641
臺 中 市	46 856	5 082	4 639
苗 栗 縣	23 434	1 638	1 970
臺 中 縣	92 418	7 813	8 061
彰 化 縣	63 416	4 173	4 495
南 投 縣	16 274	1 008	1 714
雲 林 縣	27 878	1 487	2 762
南 部 地 區	327 554	29 327	34 730
嘉 義 市	12 716	555	1 415
臺 南 市	42 261	4 103	3 925
高 雄 市	78 671	8 022	6 119
嘉 義 縣	27 098	2 283	3 876
臺 南 縣	61 009	5 232	9 499
高 雄 縣	68 702	6 314	6 538
屏 東 縣	35 982	2 770	3 330
澎 湖 縣	1 115	48	28
東 部 地 區	15 827	1 941	2 509
臺 東 縣	2 879	271	617
花 蓮 縣	12 948	1 670	1 892

註：通學人口係指求學地與居住地位於不同鄉鎮市區者。

**Table 58 Age structure of schooling population aged 6 years
and over in Taiwan Area -- (1)Grand total**

At the end of December, 2000

Unit : Person

1 5 - 1 7 歲 15-17 years	1 8 - 2 4 歲 18-24 years	2 5 - 3 4 歲 25-34 years	3 5 歲 以 上 35 years and over	
				By city/county
448 241	451 653	27 229	1 969	Grand total
187 983	225 842	13 924	1 035	Northern Region
40 602	68 619	4 607	293	Taipei Municipality
6 865	7 369	459	34	Keelung City
5 744	10 066	701	43	Hsinchu City
84 332	92 462	5 607	484	Taipei County
8 755	6 185	312	34	Ilan County
32 585	33 586	1 743	113	Taoyuan County
9 100	7 555	495	34	Hsinchu County
119 195	100 636	5 254	349	Central Region
15 875	20 107	1 074	79	Taichung City
10 720	8 626	452	28	Miaoli County
41 482	33 298	1 651	113	Taichung County
30 754	22 813	1 102	79	Changhua County
7 392	5 732	407	21	Nantou County
12 972	10 060	568	29	Yunlin County
135 322	119 805	7 812	558	Southern Region
5 025	5 409	287	25	Chiayi City
15 511	17 473	1 172	77	Tainan City
29 598	32 494	2 292	146	Kaohsiung Municipality
13 005	7 448	459	27	Chiayi County
27 040	18 127	1 042	69	Tainan County
28 192	25 833	1 686	139	Kaohsiung County
16 310	12 646	851	75	Pingtung County
641	375	23	-	Penghu County
5 741	5 370	239	27	Eastern Region
1 248	704	36	3	Taitung County
4 493	4 666	203	24	Hualien County

Note: Schooling population whose schooling place is other than the place of residence.

表58 臺灣地區六歲以上通學人口之年齡結構(續1)
(1)總計

中華民國 89 年 12 月底

單位：人

	總 計 Grand total	6 - 1 1 歲 6-11 years	1 2 - 1 4 歲 12-14 years
按 都 會 區 分			
總 計	1 130 161	100 841	100 228
大 都 會 區	784 826	73 803	64 801
臺北基隆大都會區	369 403	34 245	27 938
中壢桃園大都會區	82 399	7 219	5 969
臺中彰化大都會區	116 924	11 171	10 656
臺南大都會區	74 645	7 344	8 681
高雄大都會區	141 455	13 824	11 557
次 都 會 區	51 253	4 280	4 457
新竹次都會區	32 664	3 098	2 176
嘉義次都會區	18 589	1 182	2 281
非 都 會 區	294 082	22 758	30 970
按婚姻狀況分			
總 計	1 130 161	100 841	100 228
未 婚	1 122 969	100 841	100 205
已婚或同居	6 922	-	23
離婚或分居	182	-	-
喪 偶	88	-	-
按教育程度分			
總 計	1 130 161	100 841	100 228
國 小	111 504	100 739	9 823
國(初)中	108 557	102	90 106
高中(職)	520 369	-	299
專 科	139 018	-	-
大 學	231 758	-	-
碩士及以上	18 955	-	-

註：通學人口係指求學地與居住地位於不同鄉鎮市區者。

**Table 58 Age structure of schooling population aged 6 years
and over in Taiwan Area -- (1)Grand total(Cont. 1)**

At the end of December, 2000

Unit : Person

1 5 - 1 7 歲 15-17 years	1 8 - 2 4 歲 18-24 years	2 5 - 3 4 歲 25-34 years	3 5 歲 以 上 35 years and over	
				By metropolitan area
448 241	451 653	27 229	1 969	Grand total
292 836	331 401	20 473	1 512	Main metropolitan area
129 307	166 518	10 589	806	Taipei-Keelung
33 127	34 196	1 776	112	Chungli-Taoyuan
46 830	45 710	2 382	175	Taichung-Changhwa
29 525	27 268	1 701	126	Tainan
54 047	57 709	4 025	293	Kaohsiung
19 188	21 849	1 378	101	Secondary metropolitan area
11 445	14 845	1 030	70	Hsinchu
7 743	7 004	348	31	Chiayi
136 217	98 403	5 378	356	Non-metropolitan area
				By marital status
448 241	451 653	27 229	1 969	Grand total
446 970	449 006	25 059	888	Unmarried
1 238	2 574	2 101	986	Married or cohabited
19	52	66	45	Divorced or separated
14	21	3	50	Widowed
				By educational attainment
448 241	451 653	27 229	1 969	Grand total
658	161	21	102	Primary school
16 727	1 463	52	107	Junior high
429 441	89 406	1 010	213	Senior high (vocational)
902	132 829	5 072	215	Junior college
513	216 824	13 484	937	College & university
-	10 970	7 590	395	Graduate school and above

Note: Schooling population whose schooling place is other than the place of residence.

表58 臺灣地區六歲以上通學人口之年齡結構(續2)
(2)男性

中華民國89年12月底

單位：人

	總計 Grand total	6 - 11 歲 6-11 years	12 - 14 歲 12-14 years
按縣市別分			
總計	573 048	53 448	53 357
北部地區	262 157	25 698	20 658
臺北市	68 576	6 805	4 648
基隆市	10 067	1 141	1 054
新竹市	10 642	923	756
臺北縣	111 183	10 542	8 967
宜蘭縣	10 783	1 562	1 301
桃園縣	40 401	3 744	3 298
新竹縣	10 505	981	634
中部地區	137 872	11 308	12 806
臺中市	23 805	2 677	2 516
苗栗縣	11 813	873	1 037
臺中縣	46 117	4 172	4 271
彰化縣	33 174	2 241	2 521
南投縣	8 383	548	881
雲林縣	14 580	797	1 580
南部地區	165 281	15 435	18 602
嘉義市	6 628	279	734
臺南市	21 577	2 179	2 084
高雄市	39 677	4 188	3 246
嘉義縣	13 783	1 210	2 038
臺南縣	31 354	2 776	5 195
高雄縣	34 301	3 378	3 526
屏東縣	17 403	1 402	1 762
澎湖縣	558	23	17
東部地區	7 738	1 007	1 291
臺東縣	1 487	136	315
花蓮縣	6 251	871	976

註：通學人口係指求學地與居住地位於不同鄉鎮市區者。

**Table 58 Age structure of schooling population aged 6 years
and over in Taiwan Area -- (2)Male(Cont. 2)**

At the end of December, 2000

Unit : Person

1 5 - 1 7 歲 15-17 years	1 8 - 2 4 歲 18-24 years	2 5 - 3 4 歲 25-34 years	3 5 歲 以 上 35 years and over	
				By city/county
225 337	223 753	16 320	833	Grand total
93 540	113 129	8 682	450	Northern Region
20 419	33 648	2 940	116	Taipei Municipality
3 549	3 987	320	16	Keelung City
2 898	5 547	492	26	Hsinchu City
42 138	45 945	3 373	218	Taipei County
4 410	3 318	178	14	Ilan County
15 579	16 683	1 053	44	Taoyuan County
4 547	4 001	326	16	Hsinchu County
60 584	50 022	2 999	153	Central Region
8 047	9 922	610	33	Taichung City
5 294	4 307	287	15	Miaoli County
20 666	16 045	925	38	Taichung County
15 897	11 852	623	40	Changhua County
3 826	2 890	226	12	Nantou County
6 854	5 006	328	15	Yunlin County
68 411	58 109	4 504	220	Southern Region
2 678	2 748	179	10	Chiayi City
7 943	8 607	741	23	Tainan City
14 890	16 012	1 286	55	Kaohsiung Municipality
6 688	3 601	233	13	Chiayi County
13 699	9 032	625	27	Tainan County
13 987	12 375	974	61	Kaohsiung County
8 185	5 566	457	31	Pingtung County
341	168	9	-	Penghu County
2 802	2 493	135	10	Eastern Region
642	370	23	1	Taitung County
2 160	2 123	112	9	Hualien County

Note: Schooling population whose schooling place is other than the place of residence.

表58 臺灣地區六歲以上通學人口之年齡結構(續3)
(2)男性

中華民國 89 年 12 月底

單位：人

	總 計 Grand total	6 - 1 1 歲 6-11 years	1 2 - 1 4 歲 12-14 years
按 都 會 區 分			
總 計	573 048	53 448	53 357
大 都 會 區	395 902	39 201	34 245
臺北基隆大都會區	187 174	18 308	14 541
中壢桃園大都會區	41 084	3 753	3 202
臺中彰化大都會區	58 708	5 908	5 700
臺南大都會區	37 932	3 936	4 636
高雄大都會區	71 004	7 296	6 166
次 都 會 區	27 036	2 252	2 371
新竹次都會區	17 380	1 624	1 176
嘉義次都會區	9 656	628	1 195
非 都 會 區	150 110	11 995	16 741
按婚姻狀況分			
總 計	573 048	53 448	53 357
未 婚	569 741	53 448	53 347
已婚或同居	3 221	-	10
離婚或分居	61	-	-
喪 偶	25	-	-
按教育程度分			
總 計	573 048	53 448	53 357
國 小	59 057	53 393	5 188
國(初)中	57 694	55	48 031
高中(職)	262 681	-	138
專 科	64 763	-	-
大 學	116 408	-	-
碩士及以上	12 445	-	-

註：通學人口係指求學地與居住地位於不同鄉鎮市區者。

**Table 58 Age structure of schooling population aged 6 years
and over in Taiwan Area -- (2)Male(Cont. 3)**

At the end of December, 2000

Unit : Person

1 5 - 1 7 歲 15-17 years	1 8 - 2 4 歲 18-24 years	2 5 - 3 4 歲 25-34 years	3 5 歲 以 上 35 years and over	
				By metropolitan area
225 337	223 753	16 320	833	Grand total
145 927	163 572	12 335	622	Main metropolitan area
64 820	82 577	6 581	347	Taipei-Keelung
15 991	17 018	1 076	44	Chungli-Taoyuan
23 348	22 346	1 334	72	Taichung-Changhwa
14 853	13 406	1 059	42	Tainan
26 915	28 225	2 285	117	Kaohsiung
9 810	11 621	927	55	Secondary metropolitan area
5 725	8 098	717	40	Hsinchu
4 085	3 523	210	15	Chiayi
69 600	48 560	3 058	156	Non-metropolitan area
				By marital status
225 337	223 753	16 320	833	Grand total
224 677	222 565	15 268	436	Unmarried
643	1 167	1 031	370	Married or cohabited
10	14	20	17	Divorced or separated
7	7	1	10	Widowed
				By educational attainment
225 337	223 753	16 320	833	Grand total
328	94	8	46	Primary school
8 748	790	31	39	Junior high
215 587	46 325	570	61	Senior high (vocational)
424	61 593	2 665	81	Junior college
250	107 724	8 047	387	College & university
-	7 227	4 999	219	Graduate school and above

Note: Schooling population whose schooling place is other than the place of residence.

表58 臺灣地區六歲以上通學人口之年齡結構(續4)
(3)女性

中華民國89年12月底

單位：人

	總計 Grand total	6 - 11 歲 6-11 years	12 - 14 歲 12-14 years
按縣市別分			
總計	557 113	47 393	46 871
北部地區	254 347	22 674	18 690
臺北市	67 420	6 008	4 414
基隆市	8 717	950	912
新竹市	9 010	813	606
臺北縣	108 531	9 127	8 193
宜蘭縣	9 888	1 378	1 144
桃園縣	41 000	3 490	2 842
新竹縣	9 781	908	579
中部地區	132 404	9 893	10 835
臺中市	23 051	2 405	2 123
苗栗縣	11 621	765	933
臺中縣	46 301	3 641	3 790
彰化縣	30 242	1 932	1 974
南投縣	7 891	460	833
雲林縣	13 298	690	1 182
南部地區	162 273	13 892	16 128
嘉義市	6 088	276	681
臺南市	20 684	1 924	1 841
高雄市	38 994	3 834	2 873
嘉義縣	13 315	1 073	1 838
臺南縣	29 655	2 456	4 304
高雄縣	34 401	2 936	3 012
屏東縣	18 579	1 368	1 568
澎湖縣	557	25	11
東部地區	8 089	934	1 218
臺東縣	1 392	135	302
花蓮縣	6 697	799	916

註：通學人口係指求學地與居住地位於不同鄉鎮市區者。

**Table 58 Age structure of schooling population aged 6 years
and over in Taiwan Area -- (3)Female(Cont. 4)**

At the end of December, 2000

Unit : Person

1 5 - 1 7 歲 15-17 years	1 8 - 2 4 歲 18-24 years	2 5 - 3 4 歲 25-34 years	3 5 歲 以 上 35 years and over	
				By city/county
222 904	227 900	10 909	1 136	Grand total
94 443	112 713	5 242	585	Northern Region
20 183	34 971	1 667	177	Taipei Municipality
3 316	3 382	139	18	Keelung City
2 846	4 519	209	17	Hsinchu City
42 194	46 517	2 234	266	Taipei County
4 345	2 867	134	20	Ilan County
17 006	16 903	690	69	Taoyuan County
4 553	3 554	169	18	Hsinchu County
58 611	50 614	2 255	196	Central Region
7 828	10 185	464	46	Taichung City
5 426	4 319	165	13	Miaoli County
20 816	17 253	726	75	Taichung County
14 857	10 961	479	39	Changhua County
3 566	2 842	181	9	Nantou County
6 118	5 054	240	14	Yunlin County
66 911	61 696	3 308	338	Southern Region
2 347	2 661	108	15	Chiayi City
7 568	8 866	431	54	Tainan City
14 708	16 482	1 006	91	Kaohsiung Municipality
6 317	3 847	226	14	Chiayi County
13 341	9 095	417	42	Tainan County
14 205	13 458	712	78	Kaohsiung County
8 125	7 080	394	44	Pingtung County
300	207	14	-	Penghu County
2 939	2 877	104	17	Eastern Region
606	334	13	2	Taitung County
2 333	2 543	91	15	Hualien County

Note: Schooling population whose schooling place is other than the place of residence.

表 5 8 臺灣地區六歲以上通學人口之年齡結構(續完)
(3)女性

中華民國 89 年 12 月底

單位：人

	總 計 Grand total	6 - 1 1 歲 6-11 years	1 2 - 1 4 歲 12-14 years
按 都 會 區 分			
總 計	557 113	47 393	46 871
大 都 會 區	388 924	34 602	30 556
臺北基隆大都會區	182 229	15 937	13 397
中壢桃園大都會區	41 315	3 466	2 767
臺中彰化大都會區	58 216	5 263	4 956
臺南大都會區	36 713	3 408	4 045
高雄大都會區	70 451	6 528	5 391
次 都 會 區	24 217	2 028	2 086
新竹次都會區	15 284	1 474	1 000
嘉義次都會區	8 933	554	1 086
非 都 會 區	143 972	10 763	14 229
按婚姻狀況分			
總 計	557 113	47 393	46 871
未 婚	553 228	47 393	46 858
已婚或同居	3 701	-	13
離婚或分居	121	-	-
喪 偶	63	-	-
按教育程度分			
總 計	557 113	47 393	46 871
國 小	52 447	47 346	4 635
國(初)中	50 863	47	42 075
高中(職)	257 688	-	161
專 科	74 255	-	-
大 學	115 350	-	-
碩士及以上	6 510	-	-

註：通學人口係指求學地與居住地位於不同鄉鎮市區者。

**Table 58 Age structure of schooling population aged 6 years
and over in Taiwan Area -- (3)Female(Cont.)**

At the end of December, 2000

Unit : Person

1 5 - 1 7 歲 15-17 years	1 8 - 2 4 歲 18-24 years	2 5 - 3 4 歲 25-34 years	3 5 歲 以 上 35 years and over	
				By metropolitan area
222 904	227 900	10 909	1 136	Grand total
146 909	167 829	8 138	890	Main metropolitan area
64 487	83 941	4 008	459	Taipei-Keelung
17 136	17 178	700	68	Chungli-Taoyuan
23 482	23 364	1 048	103	Taichung-Changhwa
14 672	13 862	642	84	Tainan
27 132	29 484	1 740	176	Kaohsiung
9 378	10 228	451	46	Secondary metropolitan area
5 720	6 747	313	30	Hsinchu
3 658	3 481	138	16	Chiayi
66 617	49 843	2 320	200	Non-metropolitan area
				By marital status
222 904	227 900	10 909	1 136	Grand total
222 293	226 441	9 791	452	Unmarried
595	1 407	1 070	616	Married or cohabited
9	38	46	28	Divorced or separated
7	14	2	40	Widowed
				By educational attainment
222 904	227 900	10 909	1 136	Grand total
330	67	13	56	Primary school
7 979	673	21	68	Junior high
213 854	43 081	440	152	Senior high (vocational)
478	71 236	2 407	134	Junior college
263	109 100	5 437	550	College & university
-	3 743	2 591	176	Graduate school and above

Note: Schooling population whose schooling place is other than the place of residence.

表 5 9 臺灣地區六歲以上通學人口之教育程度
(1)總計

中華民國 89 年 12 月底

單位：人

	總 計 Grand total	國 小 Primary school	國 (初) 中 Junior high
按 縣 市 別 分			
總 計	1 130 161	111 504	108 557
北 部 地 區	516 504	53 179	42 938
臺 北 市	135 996	14 185	9 694
基 隆 市	18 784	2 294	2 049
新 竹 市	19 652	1 872	1 465
臺 北 縣	219 714	21 664	19 034
宜 蘭 縣	20 671	3 249	2 580
桃 園 縣	81 401	7 856	6 806
新 竹 縣	20 286	2 059	1 310
中 部 地 區	270 276	23 743	25 684
臺 中 市	46 856	5 561	4 807
苗 栗 縣	23 434	1 808	2 156
臺 中 縣	92 418	8 589	8 746
彰 化 縣	63 416	4 763	4 964
南 投 縣	16 274	1 278	1 868
雲 林 縣	27 878	1 744	3 143
南 部 地 區	327 554	32 450	37 234
嘉 義 市	12 716	714	1 433
臺 南 市	42 261	4 543	4 064
高 雄 市	78 671	8 839	6 409
嘉 義 縣	27 098	2 519	4 227
臺 南 縣	61 009	5 684	10 412
高 雄 縣	68 702	6 943	6 999
屏 東 縣	35 982	3 159	3 655
澎 湖 縣	1 115	49	35
東 部 地 區	15 827	2 132	2 701
臺 東 縣	2 879	318	675
花 蓮 縣	12 948	1 814	2 026

註：通學人口係指求學地與居住地位於不同鄉鎮市區者。

**Table 59 Educational attainment of schooling population aged 6 years
and over in Taiwan Area -- (1)Grand total**

At the end of December, 2000

Unit : Person

高中 (職) Senior high (vocational)	專 科 Junior college	大 學 College & university	碩 士 及 以 上 Graduate school and above	
520 369	139 018	231 758	18 955	By city/county
				Grand total
221 125	61 796	125 482	11 984	Northern Region
48 341	13 051	45 868	4 857	Taipei Municipality
8 026	2 117	3 974	324	Keelung City
6 514	2 166	6 541	1 094	Hsinchu City
100 087	27 547	47 376	4 006	Taipei County
10 166	2 245	2 241	190	Ilan County
37 353	11 871	16 235	1 280	Taoyuan County
10 638	2 799	3 247	233	Hsinchu County
137 699	32 550	47 541	3 059	Central Region
18 076	5 478	12 127	807	Taichung City
12 443	2 893	3 890	244	Miaoli County
48 125	11 862	14 282	814	Taichung County
35 484	7 242	10 356	607	Changhua County
8 408	2 064	2 413	243	Nantou County
15 163	3 011	4 473	344	Yunlin County
155 137	42 490	56 513	3 730	Southern Region
5 731	1 489	3 177	172	Chiayi City
17 639	5 655	9 675	685	Tainan City
34 570	12 442	15 253	1 158	Kaohsiung Municipality
14 621	2 443	2 993	295	Chiayi County
30 367	6 255	7 794	497	Tainan County
32 352	9 199	12 529	680	Kaohsiung County
19 089	4 908	4 944	227	Pingtung County
768	99	148	16	Penghu County
6 408	2 182	2 222	182	Eastern Region
1 379	155	336	16	Taitung County
5 029	2 027	1 886	166	Hualien County

Note: Schooling population whose schooling place is other than the place of residence.

表59 臺灣地區六歲以上通學人口之教育程度(續1)

(1)總計

中華民國 89 年 12 月底

單位：人

	總 計 Grand total	國 小 Primary school	國 (初) 中 Junior high
按 都 會 區 分			
總 計	1 130 161	111 504	108 557
大 都 會 區	784 826	81 070	69 973
臺北基隆大都會區	369 403	37 786	30 481
中壢桃園大都會區	82 399	7 835	6 626
臺中彰化大都會區	116 924	12 227	11 374
臺南大都會區	74 645	8 042	9 219
高雄大都會區	141 455	15 180	12 273
次 都 會 區	51 253	4 729	4 719
新竹次都會區	32 664	3 346	2 326
嘉義次都會區	18 589	1 383	2 393
非 都 會 區	294 082	25 705	33 865
按婚姻狀況分			
總 計	1 130 161	111 504	108 557
未 婚	1 122 969	111 439	108 371
已婚或同居	6 922	55	163
離婚或分居	182	1	11
喪 偶	88	9	12

註：通學人口係指求學地與居住地位於不同鄉鎮市區者。

Table 59 Educational attainment of schooling population aged 6 years and over in Taiwan Area -- (1)Grand total(Cont. 1)

At the end of December, 2000

Unit : Person

高中 (職) Senior high (vocational)	專 科 Junior college	大 學 College & university	碩 士 及 以 上 Graduate school and above	
				By metropolitan area
520 369	139 018	231 758	18 955	Grand total
341 621	98 906	178 514	14 742	Main metropolitan area
153 510	42 045	96 453	9 128	Taipei-Keelung
38 114	12 065	16 455	1 304	Chungli-Taoyuan
53 835	14 306	23 699	1 483	Taichung-Changhwa
33 412	8 737	14 255	980	Tainan
62 750	21 753	27 652	1 847	Kaohsiung
21 902	5 993	12 456	1 454	Secondary metropolitan area
13 110	3 921	8 712	1 249	Hsinchu
8 792	2 072	3 744	205	Chiayi
156 846	34 119	40 788	2 759	Non-metropolitan area
				By marital status
520 369	139 018	231 758	18 955	Grand total
518 339	137 672	229 188	17 960	Unmarried
1 951	1 297	2 481	975	Married or cohabited
52	44	58	16	Divorced or separated
27	5	31	4	Widowed

Note: Schooling population whose schooling place is other than the place of residence.

表59 臺灣地區六歲以上通學人口之教育程度(續2)
(2)男性

中華民國 89 年 12 月底

單位：人

	總 計 Grand total	國 小 Primary school	國 (初) 中 Junior high
按 縣 市 別 分			
總 計	573 048	59 057	57 694
北 部 地 區	262 157	28 178	22 540
臺 北 市	68 576	7 498	4 953
基 隆 市	10 067	1 255	1 094
新 竹 市	10 642	1 005	804
臺 北 縣	111 183	11 577	9 993
宜 蘭 縣	10 783	1 726	1 368
桃 園 縣	40 401	4 048	3 660
新 竹 縣	10 505	1 069	668
中 部 地 區	137 872	12 687	13 845
臺 中 市	23 805	2 940	2 597
苗 栗 縣	11 813	954	1 129
臺 中 縣	46 117	4 571	4 622
彰 化 縣	33 174	2 585	2 746
南 投 縣	8 383	692	973
雲 林 縣	14 580	945	1 778
南 部 地 區	165 281	17 076	19 929
嘉 義 市	6 628	347	752
臺 南 市	21 577	2 431	2 140
高 雄 市	39 677	4 633	3 359
嘉 義 縣	13 783	1 329	2 220
臺 南 縣	31 354	3 007	5 729
高 雄 縣	34 301	3 711	3 769
屏 東 縣	17 403	1 594	1 939
澎 湖 縣	558	24	21
東 部 地 區	7 738	1 116	1 380
臺 東 縣	1 487	162	343
花 蓮 縣	6 251	954	1 037

註：通學人口係指求學地與居住地位於不同鄉鎮市區者。

**Table 59 Educational attainment of schooling population aged 6 years
and over in Taiwan Area -- (2)Male(Cont. 2)**

At the end of December, 2000

Unit : Person

高中 (職) Senior high (vocational)	專 科 Junior college	大 學 College & university	碩 士 及 以 上 Graduate school and above	
				By city/county
262 681	64 763	116 408	12 445	Grand total
110 700	30 402	62 493	7 844	Northern Region
24 554	6 693	21 847	3 031	Taipei Municipality
4 193	1 096	2 199	230	Keelung City
3 311	1 095	3 614	813	Hsinchu City
50 123	13 581	23 287	2 622	Taipei County
5 139	1 195	1 233	122	Ilan County
17 990	5 290	8 558	855	Taoyuan County
5 390	1 452	1 755	171	Hsinchu County
70 263	15 019	24 121	1 937	Central Region
9 248	2 602	5 951	467	Taichung City
6 249	1 415	1 907	159	Miaoli County
24 110	5 344	6 942	528	Taichung County
18 363	3 365	5 714	401	Changhua County
4 330	956	1 275	157	Nantou County
7 963	1 337	2 332	225	Yunlin County
78 548	18 457	28 727	2 544	Southern Region
3 076	684	1 662	107	Chiayi City
9 107	2 397	5 006	496	Tainan City
17 469	5 620	7 866	730	Kaohsiung Municipality
7 534	1 014	1 514	172	Chiayi County
15 319	2 930	3 986	383	Tainan County
16 101	4 049	6 193	478	Kaohsiung County
9 546	1 736	2 420	168	Pingtung County
396	27	80	10	Penghu County
3 170	885	1 067	120	Eastern Region
719	81	168	14	Taitung County
2 451	804	899	106	Hualien County

Note: Schooling population whose schooling place is other than the place of residence.

表59 臺灣地區六歲以上通學人口之教育程度(續3)
(2)男性

中華民國 89 年 12 月底

單位：人

	總 計 Grand total	國 小 Primary school	國 (初) 中 Junior high
按 都 會 區 分			
總 計	573 048	59 057	57 694
大 都 會 區	395 902	43 023	36 925
臺北基隆大都會區	187 174	20 138	15 887
中壢桃園大都會區	41 084	4 055	3 565
臺中彰化大都會區	58 708	6 487	6 067
臺南大都會區	37 932	4 318	4 915
高雄大都會區	71 004	8 025	6 491
次 都 會 區	27 036	2 476	2 506
新竹次都會區	17 380	1 759	1 237
嘉義次都會區	9 656	717	1 269
非 都 會 區	150 110	13 558	18 263
按婚姻狀況分			
總 計	573 048	59 057	57 694
未 婚	569 741	59 041	57 621
已婚或同居	3 221	16	67
離婚或分居	61	-	4
喪 偶	25	-	2

註：通學人口係指求學地與居住地位於不同鄉鎮市區者。

Table 59 Educational attainment of schooling population aged 6 years and over in Taiwan Area -- (2)Male(Cont. 3)

At the end of December, 2000

Unit : Person

高中 (職) Senior high (vocational)	專 科 Junior college	大 學 College & university	碩 士 及 以 上 Graduate school and above	
				By metropolitan area
262 681	64 763	116 408	12 445	Grand total
171 151	46 356	88 872	9 575	Main metropolitan area
77 325	21 042	46 944	5 838	Taipei-Keelung
18 539	5 395	8 653	877	Chungli-Taoyuan
27 012	6 542	11 691	909	Taichung-Changhwa
16 867	3 739	7 355	738	Tainan
31 408	9 638	14 229	1 213	Kaohsiung
11 309	2 938	6 748	1 059	Secondary metropolitan area
6 659	2 012	4 782	931	Hsinchu
4 650	926	1 966	128	Chiayi
80 221	15 469	20 788	1 811	Non-metropolitan area
				By marital status
262 681	64 763	116 408	12 445	Grand total
261 777	64 251	115 262	11 789	Unmarried
880	497	1 117	644	Married or cohabited
15	14	19	9	Divorced or separated
9	1	10	3	Widowed

Note: Schooling population whose schooling place is other than the place of residence.

表59 臺灣地區六歲以上通學人口之教育程度(續4)
(3)女性

中華民國 89 年 12 月底

單位：人

	總 計 Grand total	國 小 Primary school	國 (初) 中 Junior high
按 縣 市 別 分			
總 計	557 113	52 447	50 863
北 部 地 區	254 347	25 001	20 398
臺 北 市	67 420	6 687	4 741
基 隆 市	8 717	1 039	955
新 竹 市	9 010	867	661
臺 北 縣	108 531	10 087	9 041
宜 蘭 縣	9 888	1 523	1 212
桃 園 縣	41 000	3 808	3 146
新 竹 縣	9 781	990	642
中 部 地 區	132 404	11 056	11 839
臺 中 市	23 051	2 621	2 210
苗 栗 縣	11 621	854	1 027
臺 中 縣	46 301	4 018	4 124
彰 化 縣	30 242	2 178	2 218
南 投 縣	7 891	586	895
雲 林 縣	13 298	799	1 365
南 部 地 區	162 273	15 374	17 305
嘉 義 市	6 088	367	681
臺 南 市	20 684	2 112	1 924
高 雄 市	38 994	4 206	3 050
嘉 義 縣	13 315	1 190	2 007
臺 南 縣	29 655	2 677	4 683
高 雄 縣	34 401	3 232	3 230
屏 東 縣	18 579	1 565	1 716
澎 湖 縣	557	25	14
東 部 地 區	8 089	1 016	1 321
臺 東 縣	1 392	156	332
花 蓮 縣	6 697	860	989

註：通學人口係指求學地與居住地位於不同鄉鎮市區者。

Table 59 Educational attainment of schooling population aged 6 years and over in Taiwan Area -- (3)Female(Cont. 4)

At the end of December, 2000

Unit : Person

高中 (職) Senior high (vocational)	專 科 Junior college	大 學 College & university	碩 士 及 以 上 Graduate school and above	
257 688	74 255	115 350	6 510	By city/county
				Grand total
110 425	31 394	62 989	4 140	Northern Region
23 787	6 358	24 021	1 826	Taipei Municipality
3 833	1 021	1 775	94	Keelung City
3 203	1 071	2 927	281	Hsinchu City
49 964	13 966	24 089	1 384	Taipei County
5 027	1 050	1 008	68	Ilan County
19 363	6 581	7 677	425	Taoyuan County
5 248	1 347	1 492	62	Hsinchu County
67 436	17 531	23 420	1 122	Central Region
8 828	2 876	6 176	340	Taichung City
6 194	1 478	1 983	85	Miaoli County
24 015	6 518	7 340	286	Taichung County
17 121	3 877	4 642	206	Changhua County
4 078	1 108	1 138	86	Nantou County
7 200	1 674	2 141	119	Yunlin County
76 589	24 033	27 786	1 186	Southern Region
2 655	805	1 515	65	Chiayi City
8 532	3 258	4 669	189	Tainan City
17 101	6 822	7 387	428	Kaohsiung Municipality
7 087	1 429	1 479	123	Chiayi County
15 048	3 325	3 808	114	Tainan County
16 251	5 150	6 336	202	Kaohsiung County
9 543	3 172	2 524	59	Pingtung County
372	72	68	6	Penghu County
3 238	1 297	1 155	62	Eastern Region
660	74	168	2	Taitung County
2 578	1 223	987	60	Hualien County

Note: Schooling population whose schooling place is other than the place of residence.

表 5 9 臺灣地區六歲以上通學人口之教育程度(續完)
(3)女性

中華民國 89 年 12 月底

單位：人

	總 計 Grand total	國 小 Primary school	國 (初) 中 Junior high
按 都 會 區 分			
總 計	557 113	52 447	50 863
大 都 會 區	388 924	38 047	33 048
臺北基隆大都會區	182 229	17 648	14 594
中壢桃園大都會區	41 315	3 780	3 061
臺中彰化大都會區	58 216	5 740	5 307
臺南大都會區	36 713	3 724	4 304
高雄大都會區	70 451	7 155	5 782
次 都 會 區	24 217	2 253	2 213
新竹次都會區	15 284	1 587	1 089
嘉義次都會區	8 933	666	1 124
非 都 會 區	143 972	12 147	15 602
按婚姻狀況分			
總 計	557 113	52 447	50 863
未 婚	553 228	52 398	50 750
已婚或同居	3 701	39	96
離婚或分居	121	1	7
喪 偶	63	9	10

註：通學人口係指求學地與居住地位於不同鄉鎮市區者。

Table 59 Educational attainment of schooling population aged 6 years and over in Taiwan Area -- (3)Female(Cont.)

At the end of December, 2000

Unit : Person

高中 (職) Senior high (vocational)	專 科 Junior college	大 學 College & university	碩 士 及 以 上 Graduate school and above	
				By metropolitan area
257 688	74 255	115 350	6 510	Grand total
170 470	52 550	89 642	5 167	Main metropolitan area
76 185	21 003	49 509	3 290	Taipei-Keelung
19 575	6 670	7 802	427	Chungli-Taoyuan
26 823	7 764	12 008	574	Taichung-Changhwa
16 545	4 998	6 900	242	Tainan
31 342	12 115	13 423	634	Kaohsiung
10 593	3 055	5 708	395	Secondary metropolitan area
6 451	1 909	3 930	318	Hsinchu
4 142	1 146	1 778	77	Chiayi
76 625	18 650	20 000	948	Non-metropolitan area
				By marital status
257 688	74 255	115 350	6 510	Grand total
256 562	73 421	113 926	6 171	Unmarried
1 071	800	1 364	331	Married or cohabited
37	30	39	7	Divorced or separated
18	4	21	1	Widowed

Note: Schooling population whose schooling place is other than the place of residence.

表 6 0 臺北都會區十五歲以上就業者按工作地與居住地分

中華民國 89 年 12 月底

單位：人

	總計 Grand total	基隆市					
		合計 Total	中正區 Chungchen District	七堵區 Chitu District	暖暖區 Nuannuan District	仁愛區 Jen-ai District	中山區 Chungshan District
按現在居住地區分							
總計	4 053 466	125 228	28 294	20 930	8 104	19 816	13 436
基隆市	172 224	110 018	22 986	17 344	7 285	18 065	12 305
中正區	28 453	20 231	18 067	412	94	732	288
七堵區	25 619	14 666	195	13 898	61	222	93
暖暖區	16 046	8 742	454	560	6 495	610	199
仁愛區	21 088	14 499	833	578	183	11 417	362
中山區	22 597	14 855	1 057	620	144	1 591	10 264
安樂區	36 059	21 886	1 438	957	222	2 352	817
信義區	22 362	15 139	942	319	86	1 141	282
臺北市	1 204 382	5 611	2 401	1 243	246	566	407
松山區	94 056	633	254	122	27	78	50
信義區	110 337	847	367	162	45	75	72
大安區	139 634	669	318	135	26	76	44
中山區	102 696	380	180	68	18	39	28
中正區	71 202	264	125	47	9	34	21
大同區	57 134	109	53	20	3	11	10
萬華區	89 465	205	104	35	8	10	17
文山區	118 832	468	218	85	10	41	45
南港區	52 511	515	155	172	33	58	32
內湖區	121 469	854	338	253	39	83	42
士林區	133 512	410	169	95	16	43	29
北投區	113 534	257	120	49	12	18	17
臺北縣	1 727 197	8 754	2 524	2 141	545	1 123	657
板橋市	240 556	489	219	118	17	37	40
三重市	182 303	294	125	58	12	33	20
中和市	193 694	449	229	89	22	27	45
永和市	108 494	390	156	89	17	36	38
新莊市	178 716	239	109	51	9	17	24
新店市	138 497	422	173	99	25	32	37
樹林市	71 872	110	44	28	6	7	9
鶯歌鎮	37 597	41	22	8	2	1	3
三峽鎮	38 231	42	16	13	2	3	5
淡水鎮	63 102	99	46	21	6	10	9
汐止市	95 073	1 690	336	784	80	157	105
瑞芳鎮	18 866	2 330	497	414	248	468	164

註：本表未含透過行政院勞工委員會引進之外籍勞工。

**Table 60 Working and living place of employed population aged 15 years
and over in Taipei metropolitan area**

At the end of December, 2000

Unit : Person

Keelung City		臺北市 Taipei Municipality					
安樂區 Anlu District	信義區 Hsin-i District	合計 Total	松山區 Sungshan District	信義區 Hsin-i District	大安區 Ta-an District	中山區 Chungshan District	
18 748	15 900	1 481 635	182 113	123 297	207 189	214 402	By present place
17 332	14 701	32 059	8 350	3 074	4 364	4 572	Grand total
261	377	3 692	967	376	453	442	Keelung City
102	95	4 891	1 330	417	604	602	Chungchen District
215	209	3 868	872	330	567	584	Chitu District
429	697	3 641	1 044	359	440	470	Nuannuan District
716	463	3 933	1 094	350	524	599	Jen-ai District
15 396	704	8 056	2 104	829	1 195	1 207	Chungshan District
213	12 156	3 978	939	413	581	668	Anlu District
371	377	1 018 002	110 870	85 291	139 785	135 891	Hsin-i District
52	50	80 832	57 471	2 994	4 578	6 422	Taipei Municipality
64	62	94 493	8 098	57 978	9 215	5 911	Sungshan District
30	40	119 624	5 916	3 828	89 885	6 346	Hsin-i District
21	26	89 883	4 147	1 486	3 095	71 814	Ta-an District
15	13	59 621	2 481	1 757	4 662	3 779	Chungshan District
10	2	49 397	1 312	673	1 107	2 914	Chungchen District
15	16	73 523	2 794	1 766	3 314	3 871	Tatung District
29	40	94 871	5 221	3 551	8 985	5 500	Wanhwa District
41	24	43 747	3 965	2 824	2 174	2 012	Wenshan District
52	47	102 752	10 791	4 178	5 282	9 254	Nankang District
22	36	113 753	4 909	2 183	4 219	10 097	Neihu District
20	21	95 506	3 765	2 073	3 269	7 971	Shihlin District
999	765	396 979	56 782	31 736	58 101	68 229	Peitou District
34	24	49 896	6 613	3 725	6 731	8 754	Taipei County
19	27	42 669	5 541	2 738	4 567	9 979	Panchiao City
15	22	54 415	7 339	4 702	9 678	8 814	Sanchung City
23	31	46 843	5 804	4 023	9 698	7 624	Chungho City
14	15	24 811	3 282	1 986	3 263	4 756	Yungho City
28	28	47 314	6 462	4 072	9 431	7 108	Hsinchuang City
7	9	6 996	1 181	572	910	1 186	Hsintien City
4	1	2 246	412	187	274	374	Shulin City
-	3	2 713	376	261	374	449	Yingko Township
4	3	17 666	1 667	835	1 540	3 336	Sanhsia Township
131	97	39 587	9 230	4 113	4 656	4 965	Tanshui Township
192	347	2 963	853	268	256	327	Hsichuh City
							Juifan Township

Note : This table does not include foreign labors introduced by Council of Labor Affairs, Executive Yuan.

表 6 0 臺北都會區十五歲以上就業者按工作地與居住地分(續1)

中華民國 89 年 12 月底

單位：人

	臺 北 市 Taipei Municipality							
	中正區 Chungchen District	大同區 Tatung District	萬華區 Wanhwa District	文山區 Wenshan District	南港區 Nankang District	內湖區 Neihu District	士林區 Shihlin District	北投區 Peitou District
按現在居住地區分								
總 計	152 475	79 706	83 997	82 866	55 881	99 296	118 291	82 122
基隆市	2 777	1 112	525	614	2 343	2 667	1 149	512
中正區	395	135	58	92	239	292	177	66
七堵區	350	128	82	84	576	478	160	80
暖暖區	358	157	54	75	325	378	118	50
仁愛區	335	147	68	67	223	271	145	72
中山區	294	146	59	73	255	317	146	76
安樂區	687	254	122	146	476	652	269	115
信義區	358	145	82	77	249	279	134	53
臺北市	84 512	54 754	60 656	65 910	39 780	76 505	95 328	68 720
松山區	3 015	991	466	482	1 202	1 875	895	441
信義區	4 555	992	604	894	2 567	2 269	968	442
大安區	6 854	1 016	772	1 210	981	1 244	1 044	528
中山區	2 814	1 334	480	400	527	1 584	1 675	527
中正區	41 218	903	1 583	776	446	841	771	404
大同區	1 265	39 355	415	160	231	552	1 035	378
萬華區	4 644	1 248	52 905	598	456	678	855	394
文山區	6 737	952	868	59 536	881	1 232	924	484
南港區	1 393	371	266	294	27 805	2 041	410	192
內湖區	4 041	1 431	586	614	3 341	60 050	2 324	860
士林區	4 250	3 649	938	503	718	2 354	76 642	3 291
北投區	3 726	2 512	773	443	625	1 785	7 785	60 779
臺北縣	60 800	22 167	21 670	15 222	12 460	18 286	19 596	11 930
板橋市	8 759	2 905	5 813	1 358	1 007	1 617	1 786	828
三重市	5 452	4 815	2 414	721	791	1 539	2 952	1 160
中和市	10 478	2 304	3 902	2 144	1 055	1 626	1 569	804
永和市	10 573	1 828	1 865	1 493	832	1 288	1 189	626
新莊市	4 001	1 961	1 523	629	557	1 016	1 262	575
新店市	8 017	1 335	1 359	5 246	904	1 491	1 214	675
樹林市	1 253	426	420	175	182	281	268	142
鶯歌鎮	352	114	89	81	75	100	135	53
三峽鎮	462	151	211	101	55	102	117	54
淡水鎮	1 656	998	304	175	228	749	2 808	3 370
汐止市	2 420	987	485	604	5 127	5 582	974	444
瑞芳鎮	261	112	85	93	242	293	110	63

註：本表未含透過行政院勞工委員會引進之外籍勞工。

Table 60 Working and living place of employed population aged 15 years and over in Taipei metropolitan area(Cont. 1)

At the end of December, 2000

Unit : Person

合 計 Total	臺 北 縣 Taipei County						
	板 橋 市 Panchiao City	三 重 市 Sanchung City	中 和 市 Chungho City	永 和 市 Yungho City	新 莊 市 Hsinchuang City	新 店 市 Hsintien City	
1 409 659	183 010	158 023	143 808	55 252	155 534	105 349	By present place
							Grand total
21 786	945	943	636	321	740	723	Keelung City
2 398	141	156	78	41	100	72	Chungchen District
4 943	147	119	88	46	112	126	Chitu District
2 783	104	94	85	41	84	75	Nuannuan District
2 126	103	90	65	42	67	99	Jen-ai District
2 621	142	153	91	41	104	93	Chungshan District
4 604	194	244	152	64	181	169	Anlu District
2 311	114	87	77	46	92	89	Hsin-i District
121 429	11 375	14 523	10 952	5 003	9 326	15 932	Taipei Municipality
6 868	603	878	506	259	575	646	Sungshan District
9 309	932	830	838	389	646	1 083	Hsin-i District
11 277	1 217	1 032	1 211	712	968	1 687	Ta-an District
7 509	778	1 338	611	301	786	579	Chungshan District
7 775	1 085	843	1 119	742	619	964	Chungchen District
5 511	483	1 590	327	162	612	246	Tatung District
12 098	2 397	1 454	2 456	610	1 008	882	Wanhwa District
17 680	1 113	796	1 715	811	766	7 463	Wenshan District
6 026	348	364	289	131	286	364	Nankang District
12 621	724	1 186	598	275	817	748	Neihu District
12 777	927	2 467	706	333	1 271	679	Shihlin District
11 978	768	1 745	576	278	972	591	Peitou District
1 227 097	166 997	139 920	130 247	49 015	141 183	87 167	Taipei County
178 312	130 492	4 066	9 360	1 467	7 390	1 982	Panchiao City
132 298	2 031	107 682	1 130	446	5 545	751	Sanchung City
129 687	7 721	1 878	95 960	5 269	2 203	6 622	Chungho City
55 212	2 323	1 101	6 085	37 173	1 007	3 073	Yungho City
143 940	4 088	7 891	1 787	460	107 674	688	Hsinchuang City
83 740	1 632	862	4 316	1 653	920	68 813	Hsintien City
60 153	2 791	1 001	892	207	3 925	380	Shulin City
25 510	475	143	266	53	298	138	Yingko Township
32 537	1 189	269	548	153	433	339	Sanhsia Township
42 908	328	876	227	113	468	229	Tanshui Township
50 203	507	672	510	220	429	622	Hsichuh City
12 530	255	191	121	41	190	85	Juifan Township

Note : This table does not include foreign labors introduced by Council of Labor Affairs, Executive Yuan.

表 6 0 臺北都會區十五歲以上就業者按工作地與居住地分(續2)

中華民國 89 年 12 月底

單位：人

	臺 北 縣						
	樹 林 市 Shulin City	鶯 歌 鎮 Yingko Township	三 峽 鎮 Sanhsia Township	淡 水 鎮 Tanshui Township	汐 止 市 Hsichuh City	瑞 芳 鎮 Juifan Township	土 城 市 Tucheng City
按現在居住地區分							
總 計	74 674	27 416	32 747	52 801	82 585	13 432	88 770
基 隆 市	282	53	103	441	11 282	1 982	323
中 正 區	52	11	13	64	994	282	33
七 堵 區	45	7	11	56	3 644	136	52
暖 暖 區	40	7	14	35	1 347	566	34
仁 愛 區	23	4	10	66	1 057	168	46
中 山 區	28	10	22	65	1 265	149	52
安 樂 區	64	8	15	93	2 028	245	71
信 義 區	30	6	18	62	947	436	35
臺 北 市	2 406	485	1 238	6 361	17 313	528	3 650
松 山 區	139	36	85	246	1 365	39	207
信 義 區	220	41	142	339	2 020	92	260
大 安 區	206	63	122	474	1 307	46	410
中 山 區	174	45	81	338	725	23	211
中 正 區	165	32	89	262	463	17	373
大 同 區	126	22	49	209	274	27	133
萬 華 區	347	50	145	251	448	32	580
文 山 區	227	41	207	355	1 106	48	509
南 港 區	97	20	58	151	2 936	63	125
內 湖 區	210	36	79	436	5 082	85	271
士 林 區	288	49	101	1 042	880	27	333
北 投 區	207	50	80	2 258	707	29	238
臺 北 縣	68 667	23 851	29 918	45 088	52 896	10 855	83 158
板 橋 市	7 028	348	1 057	579	811	48	7 275
三 重 市	848	78	167	617	648	35	513
中 和 市	1 215	139	463	424	895	45	3 770
永 和 市	406	66	208	319	752	24	1 059
新 莊 市	5 485	178	316	505	447	31	1 235
新 店 市	445	106	386	285	1 135	38	1 013
樹 林 市	45 437	325	585	142	202	18	2 047
鶯 歌 鎮	878	21 147	1 042	44	85	9	360
三 峽 鎮	1 744	1 051	24 210	56	98	7	1 932
淡 水 鎮	113	12	38	37 513	216	13	109
汐 止 市	170	32	52	163	45 095	190	235
瑞 芳 鎮	100	14	29	59	862	10 020	95

註：本表未含透過行政院勞工委員會引進之外籍勞工。

Table 60 Working and living place of employed population aged 15 years and over in Taipei metropolitan area(Cont. 2)

At the end of December, 2000

Unit : Person

Taipei County							
蘆洲市 Luchou City	五股鄉 Wuku Town	泰山鄉 Taishan Town	林口鄉 Linkou Town	深坑鄉 Shenkeng Town	石碇鄉 Shifting Town	坪林鄉 Pinglin Town	
51 034	55 338	28 135	43 424	10 073	2 226	1 743	By present place
							Grand total
193	502	131	534	161	27	10	Keelung City
33	64	20	85	20	-	1	Chungchen District
27	99	24	80	29	4	2	Chitu District
29	52	13	49	20	5	2	Nuannuan District
10	52	20	73	14	5	1	Jen-ai District
27	63	20	84	17	2	1	Chungshan District
46	128	24	129	45	9	-	Anlu District
21	44	10	34	16	2	3	Hsin-i District
3 505	6 386	1 906	5 102	2 397	281	98	Taipei Municipality
136	335	126	422	115	14	14	Sungshan District
170	370	108	423	220	21	9	Hsin-i District
155	460	176	503	292	35	13	Ta-an District
274	464	166	406	68	15	9	Chungshan District
108	301	139	260	86	19	3	Chungchen District
344	440	85	268	29	3	7	Tatung District
192	545	163	367	74	5	6	Wanhwa District
165	369	162	369	1 119	96	16	Wenshan District
89	253	51	240	86	11	4	Nankang District
269	626	158	514	163	24	4	Neihu District
990	1 165	310	692	85	20	6	Shihlin District
613	1 058	262	638	60	18	7	Peitou District
46 879	47 007	25 016	28 602	7 397	1 867	1 611	Taipei County
544	2 820	773	1 836	121	24	13	Panchiao City
3 943	5 300	779	1 223	83	27	5	Sanchung City
266	1 120	312	862	253	46	14	Chungho City
174	492	141	424	188	26	10	Yungho City
967	5 596	3 366	2 942	46	14	1	Hsinchuang City
130	486	162	429	508	82	66	Hsintien City
124	648	442	872	31	3	5	Shulin City
30	97	41	368	11	2	2	Yingko Township
44	139	56	206	21	8	5	Sanhsia Township
371	792	133	300	26	-	3	Tanshui Township
122	388	97	291	193	19	8	Hsichuh City
46	73	30	110	11	2	3	Juifan Township

Note : This table does not include foreign labors introduced by Council of Labor Affairs, Executive Yuan.

表 6 0 臺北都會區十五歲以上就業者按工作地與居住地分(續3)

中華民國 89 年 12 月底

單位：人

	臺 北 縣						
	三 芝 鄉 Sanchih Town	石 門 鄉 Shihmen Town	八 里 鄉 Pali Town	平 溪 鄉 Pingchi Town	雙 溪 鄉 Shuangchi Town	貢 寮 鄉 Kungliao Town	金 山 鄉 Chinshan Town
按現在居住地區分							
總 計	7 835	3 255	12 147	1 067	1 641	3 676	7 152
基 隆 市	31	75	59	27	41	153	426
中 正 區	5	5	10	2	5	27	47
七 堵 區	5	-	9	2	12	10	20
暖 暖 區	-	7	4	6	8	14	28
仁 愛 區	5	3	5	-	2	13	50
中 山 區	4	18	7	4	6	16	67
安 樂 區	10	32	15	3	2	52	176
信 義 區	2	10	9	10	6	21	38
臺 北 市	358	169	1 172	57	43	148	381
松 山 區	12	9	37	-	4	13	21
信 義 區	11	10	37	7	2	21	37
大 安 區	17	17	45	9	3	20	43
中 山 區	19	5	53	2	4	8	15
中 正 區	6	7	30	1	4	8	15
大 同 區	12	5	42	2	-	3	4
萬 華 區	8	1	44	3	2	6	12
文 山 區	10	21	46	24	4	27	56
南 港 區	9	3	17	3	1	5	16
內 湖 區	23	9	80	3	4	14	54
士 林 區	86	37	215	1	9	9	38
北 投 區	145	45	526	2	6	14	70
臺 北 縣	7 397	2 981	10 706	972	1 551	3 346	6 296
板 橋 市	22	20	142	7	15	28	25
三 重 市	42	8	340	2	9	10	22
中 和 市	19	14	65	7	8	20	32
永 和 市	20	7	36	9	11	17	27
新 莊 市	13	10	146	6	4	9	22
新 店 市	9	5	43	12	5	20	18
樹 林 市	7	1	41	2	2	4	7
鶯 歌 鎮	2	-	16	-	1	1	-
三 峽 鎮	7	2	13	1	-	2	1
淡 水 鎮	312	251	399	-	1	5	42
汐 止 市	9	9	31	13	13	28	47
瑞 芳 鎮	2	-	15	16	36	90	17

註：本表未含透過行政院勞工委員會引進之外籍勞工。

Table 60 Working and living place of employed population aged 15 years and over in Taipei metropolitan area(Cont. 3)

At the end of December, 2000

Unit : Person

Taipei County		桃園縣						Taoyuan County		
萬里鄉 Wanli Town	烏來鄉 Wulai Town	合計 Total	桃園市 Taoyuan City	中壢市 Chungli City	大溪鎮 Tachi Township	楊梅鎮 Yangmei Township	蘆竹鄉 Luchu Town			
6 327	1 185	814 996	148 627	173 729	32 789	56 558	62 631		By present place	
									Grand total	
633	9	2 840	525	684	92	191	203		Keelung City	
37	-	421	84	103	14	45	23		Chungchen District	
30	1	479	75	125	20	25	27		Chitu District	
20	-	302	71	67	8	20	30		Nuannuan District	
31	2	337	69	86	13	16	22		Jen-ai District	
69	1	389	66	82	12	22	27		Chungshan District	
403	2	567	89	136	18	40	49		Anlu District	
43	3	345	71	85	7	23	25		Hsin-i District	
266	68	26 147	5 241	5 086	710	1 497	2 062		Taipei Municipality	
24	2	2 324	449	395	53	97	171		Sungshan District	
26	5	2 515	512	461	89	153	151		Hsin-i District	
25	9	3 146	702	675	69	194	205		Ta-an District	
7	4	2 013	438	391	45	101	190		Chungshan District	
9	6	1 499	342	320	65	103	65		Chungchen District	
2	5	925	212	200	16	37	88		Tatung District	
7	3	1 691	407	355	75	93	127		Wanhwa District	
13	26	2 390	384	506	78	116	202		Wenshan District	
6	-	1 090	225	203	36	75	71		Nankang District	
127	2	2 654	495	450	44	142	235		Neihu District	
9	2	3 221	618	618	75	214	303		Shihlin District	
11	4	2 679	457	512	65	172	254		Peitou District	
5 411	1 096	56 910	10 923	8 011	2 190	2 316	4 723		Taipei County	
9	10	6 431	1 200	1 112	257	272	447		Panchiao City	
10	4	3 662	659	550	149	222	406		Sanchung City	
28	17	4 283	738	775	202	253	315		Chungho City	
17	17	2 687	435	519	157	172	231		Yungho City	
10	3	6 777	967	977	248	271	519		Hsinchuang City	
10	151	3 077	503	524	157	150	266		Hsintien City	
8	4	3 150	485	399	77	128	229		Shulin City	
-	1	8 877	3 145	637	299	117	568		Yingko Township	
1	2	2 224	482	318	242	72	136		Sanhsia Township	
18	-	1 208	186	193	26	62	140		Tanshui Township	
36	2	1 761	347	323	47	98	150		Hsichuh City	
12	5	482	126	132	9	16	40		Juifan Township	

Note : This table does not include foreign labors introduced by Council of Labor Affairs, Executive Yuan.

表 6 0 臺北都會區十五歲以上就業者按工作地與居住地分(續4)

中華民國 89 年 12 月底

單位：人

	桃園縣 Taoyuan County							
	大園鄉 Tayuan Town	龜山鄉 Kuieshan Town	八德市 Pate City	龍潭鄉 Lungean Town	平鎮市 Pingchen City	新屋鄉 Hsinwu Town	觀音鄉 Kuanyin Town	復興鄉 Fuhxing Town
按現在居住地區分								
總計	50 184	69 655	54 065	52 024	64 426	18 380	28 798	3 130
基隆市	336	314	113	197	66	33	76	10
中正區	43	34	22	23	10	6	13	1
七堵區	59	59	20	39	9	6	11	4
暖暖區	27	39	7	21	3	2	7	-
仁愛區	33	31	15	31	10	4	6	1
中山區	55	49	13	37	12	4	9	1
安樂區	78	71	19	26	17	11	13	-
信義區	41	31	17	20	5	-	17	3
臺北市	4 161	2 934	650	2 019	570	298	873	46
松山區	561	302	38	147	38	8	64	1
信義區	426	246	63	242	69	26	72	5
大安區	420	330	75	288	63	28	91	6
中山區	282	230	50	139	47	20	80	-
中正區	180	159	53	124	28	13	44	3
大同區	134	107	21	53	21	12	22	2
萬華區	221	177	41	107	34	11	39	4
文山區	374	253	82	263	46	20	60	6
南港區	163	91	32	98	48	15	31	2
內湖區	508	313	66	208	54	25	112	2
士林區	497	390	78	189	70	30	134	5
北投區	395	336	51	161	52	90	124	10
臺北縣	5 166	14 171	2 798	2 945	1 171	565	1 830	101
板橋市	723	1 376	198	401	152	65	212	16
三重市	490	620	127	166	74	55	138	6
中和市	554	545	134	459	134	44	119	11
永和市	361	336	81	237	45	23	80	10
新莊市	477	2 385	198	260	96	82	287	10
新店市	386	423	145	318	89	32	81	3
樹林市	207	1 217	113	87	61	52	92	3
鶯歌鎮	384	2 170	1 143	199	78	21	107	9
三峽鎮	177	311	195	126	89	17	53	6
淡水鎮	174	125	27	55	26	28	163	3
汐止市	208	196	53	168	84	29	57	1
瑞芳鎮	43	44	27	14	9	2	18	2

註：本表未含透過行政院勞工委員會引進之外籍勞工。

Table 60 Working and living place of employed population aged 15 years and over in Taipei metropolitan area(Cont. 4)

At the end of December, 2000

Unit : Person

新竹縣部分鄉鎮						其他鄉鎮市區 Others	
Hsinchu County (Partial)							
合計 Total	竹北市 Chupei City	關西鎮 Kuanhsi Township	新埔鎮 Hsinpu Township	湖口鄉 Hukou Town	新豐鄉 Hsinfeng Town		
113 427	32 036	10 786	10 053	44 537	16 015	108 521	By present place
							Grand total
660	131	76	15	365	73	4 861	Keelung City
76	25	10	3	24	14	1 635	Chungchen District
59	22	3	1	20	13	581	Chitu District
20	6	3	1	6	4	331	Nuannuan District
54	12	11	5	18	8	431	Jen-ai District
328	34	32	3	247	12	471	Chungshan District
89	26	10	2	35	16	857	Anlu District
34	6	7	-	15	6	555	Hsin-i District
2 913	1 092	199	114	1 074	434	30 280	Taipei Municipality
245	108	22	9	76	30	3 154	Sungshan District
294	105	17	8	108	56	2 879	Hsin-i District
355	142	38	13	122	40	4 563	Ta-an District
213	90	13	9	76	25	2 698	Chungshan District
160	50	22	8	56	24	1 883	Chungchen District
126	73	5	7	36	5	1 066	Tatung District
151	64	12	7	51	17	1 797	Wanhwa District
242	103	14	14	74	37	3 181	Wenshan District
149	41	5	5	62	36	984	Nankang District
340	88	16	12	136	88	2 248	Neihu District
344	126	18	13	138	49	3 007	Shihlin District
294	102	17	9	139	27	2 820	Peitou District
3 651	1 381	275	188	1 323	484	33 806	Taipei County
564	223	45	35	188	73	4 864	Panchiao City
308	123	18	27	110	30	3 072	Sanchung City
415	187	27	22	128	51	4 445	Chungho City
218	95	13	12	68	30	3 144	Yungho City
371	111	36	17	160	47	2 578	Hsinchuang City
352	124	20	12	162	34	3 592	Hsintien City
198	46	18	10	56	68	1 265	Shulin City
99	36	10	6	33	14	824	Yingko Township
78	39	7	2	21	9	637	Sanhsia Township
108	21	13	4	54	16	1 113	Tanshui Township
171	45	11	5	79	31	1 661	Hsichuh City
44	25	-	1	13	5	517	Juifan Township

Note : This table does not include foreign labors introduced by Council of Labor Affairs, Executive Yuan.

表 6 0 臺北都會區十五歲以上就業者按工作地與居住地分(續5)

中華民國 89 年 12 月底

單位：人

	總計 Grand total	基隆市					
		合計 Total	中正區 Chungchen District	七堵區 Chitu District	暖暖區 Nuannuan District	仁愛區 Jen-ai District	中山區 Chungshan District
按現在居住地區分(續)							
土城市	113 964	199	90	41	10	13	16
蘆洲市	77 205	111	49	21	5	12	11
五股鄉	34 894	46	22	6	2	11	1
泰山鄉	32 695	42	17	9	1	4	4
林口鄉	24 843	38	16	6	4	4	2
深坑鄉	11 252	29	10	4	6	3	3
石碇鄉	3 125	15	3	5	3	1	2
坪林鄉	2 486	20	6	5	4	2	-
三芝鄉	11 406	41	16	5	2	4	6
石門鄉	4 479	58	10	10	2	12	6
八里鄉	14 859	20	8	4	2	1	2
平溪鄉	2 133	42	9	17	2	6	4
雙溪鄉	3 555	179	33	51	16	30	14
貢寮鄉	5 324	160	44	35	12	24	15
金山鄉	8 848	385	83	57	14	52	32
萬里鄉	7 621	770	134	91	14	116	40
烏來鄉	1 507	4	2	2	-	-	-
桃園縣	816 345	748	337	178	27	53	57
桃園市	146 997	134	56	26	5	15	10
中壢市	148 990	137	56	46	10	11	5
大溪鎮	38 603	48	25	12	1	2	5
楊梅鎮	59 367	57	26	13	1	2	5
蘆竹鄉	52 901	36	10	10	2	2	3
大園鄉	38 859	30	15	4	1	1	3
龜山鄉	61 174	73	36	15	2	9	4
八德市	73 726	66	37	12	-	3	5
龍潭鄉	52 811	59	27	12	-	1	8
平鎮市	91 801	67	33	20	-	6	3
新屋鄉	22 022	19	9	-	1	1	5
觀音鄉	24 802	16	5	5	3	-	1
復興鄉	4 292	6	2	3	1	-	-
新竹縣部分鄉鎮	133 318	97	46	24	1	9	10
竹北市	41 200	24	8	10	-	2	3
關西鎮	16 949	17	9	5	-	2	-
新埔鎮	16 694	9	4	1	-	-	1
湖口鄉	36 349	32	18	6	1	3	3
新豐鄉	22 126	15	7	2	-	2	3

註：本表未含透過行政院勞工委員會引進之外籍勞工。

**Table 60 Working and living place of employed population aged 15 years
and over in Taipei metropolitan area(Cont. 5)**

At the end of December, 2000

Unit : Person

Keelung City		臺北市 Taipei Municipality					
安樂區 Anlu District	信義區 Hsin-i District	合計 Total	松山區 Sungshan District	信義區 Hsin-i District	大安區 Ta-an District	中山區 Chungshan District	
							By present place (Cont.)
7	22	15 523	2 106	1 346	2 080	2 583	Tucheng City
9	4	17 101	2 129	969	1 508	3 752	Luchou City
3	1	5 083	603	332	560	1 001	Wuku Town
2	5	4 180	607	317	458	739	Taishan Town
4	2	3 449	632	278	486	682	Linkou Town
1	2	3 888	463	391	766	537	Shenkeng Town
1	-	667	59	47	93	69	Shifting Town
2	1	364	81	46	34	16	Pinglin Town
7	1	1 355	151	64	125	208	Sanchih Town
10	8	526	44	30	34	57	Shihmen Town
-	3	3 165	317	135	226	487	Pali Town
2	2	387	97	37	25	26	Pingchi Town
15	20	552	170	29	29	57	Shuangchi Town
14	16	593	133	36	54	101	Kungliao Town
124	23	1 016	173	55	136	132	Chinshan Town
327	48	823	244	113	85	81	Wanli Town
-	-	188	13	29	24	29	Wulai Town
41	55	32 189	5 725	2 961	4 559	5 383	Taoyuan County
10	12	9 036	1 545	841	1 326	1 683	Taoyuan City
3	6	5 256	865	572	750	759	Chungli City
-	3	1 287	240	114	182	188	Tachi Township
2	8	2 093	388	182	308	317	Yangmei Township
2	7	3 131	624	226	404	700	Luchu Town
4	2	893	116	70	112	161	Tayuan Town
5	2	2 674	519	223	321	464	Kuieshan Town
6	3	2 330	521	218	318	339	Pate City
6	5	1 845	288	193	296	232	Lungean Town
1	4	2 698	451	251	422	390	Pingchen City
1	2	419	75	33	54	75	Hsinwu Town
1	1	441	78	32	50	61	Kuanyin Town
-	-	86	15	6	16	14	Fuhsing Town
5	2	2 406	386	235	380	327	Hsinchu County (Partial)
1	-	639	94	61	92	101	Chupei City
-	1	496	67	44	86	66	Kuanhsi Township
2	1	323	49	20	70	42	Hsinpu Township
1	-	639	129	76	98	75	Hukou Town
1	-	309	47	34	34	43	Hsinfeng Town

Note : This table does not include foreign labors introduced by Council of Labor Affairs, Executive Yuan.

表 6 0 臺北都會區十五歲以上就業者按工作地與居住地分(續6)

中華民國 89 年 12 月底

單位：人

	臺 北 市 Taipei Municipality							
	中正區 Chungchen District	大同區 Tatung District	萬華區 Wanhwa District	文山區 Wenshan District	南港區 Nankang District	內湖區 Neihu District	士林區 Shihlin District	北投區 Peitou District
按現在居住地區分(續)								
土 城 市	2 741	847	1 506	559	340	570	562	283
蘆 洲 市	1 665	1 791	748	240	300	729	2 449	821
五 股 鄉	606	438	265	104	123	282	455	314
泰 山 鄉	604	302	227	95	86	192	352	201
林 口 鄉	437	235	121	50	85	134	220	89
深 坑 鄉	342	117	75	823	119	144	72	39
石 碇 鄉	52	16	22	192	40	33	33	11
坪 林 鄉	20	10	11	76	24	19	17	10
三 芝 鄉	99	80	28	18	24	54	192	312
石 門 鄉	34	23	6	15	13	40	98	132
八 里 鄉	220	183	76	40	49	127	522	783
平 溪 鄉	20	18	13	68	36	35	9	3
雙 溪 鄉	62	40	20	14	49	42	26	14
貢 寮 鄉	53	36	27	15	34	38	47	19
金 山 鄉	88	61	37	34	34	89	106	71
萬 里 鄉	52	26	11	21	42	69	50	29
烏 來 鄉	21	8	7	38	7	5	2	5
桃 園 縣	4 132	1 580	1 065	1 035	1 170	1 665	2 026	888
桃 園 市	1 239	451	263	259	287	444	478	220
中 壢 市	724	274	165	194	233	255	332	133
大 溪 鎮	137	44	55	61	55	70	100	41
楊 梅 鎮	320	54	63	64	88	104	138	67
蘆 竹 鄉	316	183	75	62	71	184	195	91
大 園 鄉	94	65	30	30	33	59	74	49
龜 山 鄉	340	166	106	76	74	115	179	91
八 德 市	254	115	90	88	79	117	142	49
龍 潭 鄉	237	63	80	76	96	121	126	37
平 鎮 市	384	115	97	86	115	128	186	73
新 屋 鄉	45	22	16	15	17	20	35	12
觀 音 鄉	35	25	19	22	17	45	34	23
復 興 鄉	7	3	6	2	5	3	7	2
新 竹 縣 部 分 鄉 鎮	254	93	81	85	128	173	192	72
竹 北 市	59	30	30	22	26	52	55	17
關 西 鎮	53	17	18	17	36	37	43	12
新 埔 鎮	40	8	7	16	25	15	23	8
湖 口 鄉	70	23	14	15	26	51	38	24
新 豐 鄉	32	15	12	15	15	18	33	11

註：本表未含透過行政院勞工委員會引進之外籍勞工。

**Table 60 Working and living place of employed population aged 15 years
and over in Taipei metropolitan area(Cont. 6)**

At the end of December, 2000

Unit : Person

合 計 Total	臺 北 縣 Taipei County						By present place (Cont.)
	板 橋 市 Panchiao City	三 重 市 Sanchung City	中 和 市 Chungho City	永 和 市 Yungho City	新 莊 市 Hsinchuang City	新 店 市 Hsintien City	
93 228	10 158	1 186	7 411	1 139	2 212	1 381	Tucheng City
57 143	760	7 384	424	156	2 315	263	Luchou City
28 082	349	1 906	140	77	1 345	129	Wuku Town
26 228	449	1 007	211	58	3 213	100	Taishan Town
17 261	232	352	134	52	614	80	Linkou Town
6 881	81	80	137	38	66	573	Shenkeng Town
2 327	48	63	57	29	25	194	Shifting Town
2 027	75	36	73	21	36	183	Pinglin Town
9 662	70	151	50	22	91	27	Sanchih Town
3 706	41	91	27	14	80	20	Shihmen Town
11 009	102	515	49	27	190	60	Pali Town
1 574	97	51	56	18	66	50	Pingchi Town
2 564	186	122	63	30	133	23	Shuangchi Town
4 246	273	164	94	24	158	47	Kungliao Town
7 136	116	105	53	34	100	35	Chinshan Town
5 749	105	60	46	15	54	24	Wanli Town
1 244	23	15	20	6	3	256	Wulai Town
37 304	3 355	2 468	1 799	823	4 089	1 417	Taoyuan County
7 594	722	501	364	141	794	302	Taoyuan City
3 913	466	309	218	106	376	225	Chungli City
2 008	186	145	167	59	157	77	Tachi Township
1 600	188	115	101	58	165	90	Yangmei Township
2 395	146	247	108	45	238	75	Luchu Town
1 066	132	136	50	21	120	46	Tayuan Town
8 674	359	371	160	72	1 337	108	Kuieshan Town
4 101	372	202	177	95	318	141	Pate City
2 096	282	129	210	90	175	159	Lungean Town
2 414	303	184	142	72	213	128	Pingchen City
646	94	60	51	28	98	21	Hsinwu Town
575	83	55	38	27	87	31	Kuanyin Town
222	22	14	13	9	11	14	Fuhsing Town
2 043	338	169	174	90	196	110	Hsinchu County (Partial)
452	66	47	40	15	43	27	Chupei City
440	68	39	46	23	47	27	Kuanhsi Township
287	42	15	32	13	32	13	Hsinpu Township
518	85	41	30	19	36	32	Hukou Town
346	77	27	26	20	38	11	Hsinfeng Town

Note : This table does not include foreign labors introduced by Council of Labor Affairs, Executive Yuan.

表60 臺北都會區十五歲以上就業者按工作地與居住地分(續7)

中華民國89年12月底

單位：人

	臺 北 縣						
	樹 林 市 Shulin City	鶯 歌 鎮 Yingko Township	三 峽 鎮 Sanhsia Township	淡 水 鎮 Tanshui Township	汐 止 市 Hsichuh City	瑞 芳 鎮 Juifan Township	土 城 市 Tucheng City
按現在居住地區分(續)							
土 城 市	3 183	213	1 087	165	350	16	62 661
蘆 洲 市	313	30	72	426	260	29	195
五 股 鄉	232	16	19	232	92	15	99
泰 山 鄉	557	28	40	153	99	9	156
林 口 鄉	155	20	17	63	75	6	51
深 坑 鄉	24	5	20	28	136	6	48
石 碇 鄉	8	5	4	9	54	10	19
坪 林 鄉	13	4	13	4	41	5	17
三 芝 鄉	27	2	4	2 149	22	6	13
石 門 鄉	14	-	7	651	25	7	10
八 里 鄉	44	4	30	267	53	4	15
平 溪 鄉	31	6	6	8	62	39	44
雙 溪 鄉	60	7	15	9	110	126	44
貢 寮 鄉	70	4	10	16	59	68	66
金 山 鄉	30	4	11	155	73	16	37
萬 里 鄉	33	3	4	45	131	15	32
烏 來 鄉	4	4	6	2	8	-	8
桃 園 縣	3 179	2 979	1 430	824	1 021	62	1 536
桃 園 市	578	785	286	179	249	12	297
中 壢 市	249	215	141	142	182	10	163
大 溪 鎮	137	313	246	36	41	1	145
楊 梅 鎮	127	23	52	44	56	4	79
蘆 竹 鄉	104	61	46	62	71	1	61
大 園 鄉	62	43	33	31	19	2	31
龜 山 鄉	1 143	265	67	72	91	11	164
八 德 市	314	1 046	249	74	88	4	170
龍 潭 鄉	161	88	142	51	87	8	191
平 鎮 市	210	101	92	91	91	3	138
新 屋 鄉	52	10	17	17	17	5	55
觀 音 鄉	31	16	10	18	24	1	28
復 興 鄉	11	13	49	7	5	-	14
新 竹 縣 部 分 鄉 鎮	140	48	58	87	73	5	103
竹 北 市	23	13	10	26	15	-	20
關 西 鎮	26	14	20	18	16	-	25
新 埔 鎮	19	7	10	9	8	3	15
湖 口 鄉	45	10	9	27	20	-	27
新 豐 鄉	27	4	9	7	14	2	16

註：本表未含透過行政院勞工委員會引進之外籍勞工。

Table 60 Working and living place of employed population aged 15 years and over in Taipei metropolitan area(Cont. 7)

At the end of December, 2000

Unit : Person

Taipei County							
蘆洲市 Luchou City	五股鄉 Wuku Town	泰山鄉 Taishan Town	林口鄉 Linkou Town	深坑鄉 Shenkeng Town	石碇鄉 Shifting Town	坪林鄉 Pinglin Town	
							By present place (Cont.)
177	789	242	667	60	17	7	Tucheng City
38 052	4 788	481	652	22	6	1	Luchou City
953	20 276	1 005	875	10	2	-	Wuku Town
192	1 986	16 467	1 420	7	5	2	Taishan Town
103	379	293	14 530	6	5	1	Linkou Town
23	53	19	34	5 336	135	5	Shenkeng Town
16	18	1	9	322	1 420	4	Shifting Town
18	15	4	7	10	3	1 442	Pinglin Town
70	88	19	40	-	2	1	Sanchih Town
27	46	16	23	-	-	1	Shihmen Town
333	460	51	360	2	2	1	Pali Town
21	17	6	12	108	12	1	Pingchi Town
43	43	25	23	3	3	3	Shuangchi Town
51	26	25	33	5	-	3	Kungliao Town
28	40	16	31	2	-	1	Chinshan Town
11	28	14	18	4	2	-	Wanli Town
-	4	-	5	8	-	3	Wulai Town
422	1 387	1 036	8 912	112	44	23	Taoyuan County
98	338	210	1 627	35	6	5	Taoyuan City
50	133	101	744	15	5	2	Chungli City
26	48	19	174	4	4	-	Tachi Township
23	74	54	300	10	6	3	Yangmei Township
51	160	97	766	8	3	1	Luchu Town
35	50	29	204	1	1	1	Tayuan Town
47	336	336	3 680	8	6	2	Kuieshan Town
25	99	72	608	10	4	2	Pate City
15	42	28	212	8	4	2	Lungean Town
22	72	51	448	9	5	5	Pingchen City
18	15	16	58	1	-	-	Hsinwu Town
12	18	16	71	2	-	-	Kuanyin Town
-	2	7	20	1	-	-	Fuhsing Town
35	56	46	274	6	7	1	Hsinchu County (Partial)
9	12	6	67	3	2	-	Chupei City
7	8	7	42	1	1	1	Kuanhsi Township
6	13	6	42	-	-	-	Hsinpu Township
6	13	20	85	1	4	-	Hukou Town
7	10	7	38	1	-	-	Hsinfeng Town

Note : This table does not include foreign labors introduced by Council of Labor Affairs, Executive Yuan.

表 6 0 臺北都會區十五歲以上就業者按工作地與居住地分(續8)

中華民國 89 年 12 月底

單位：人

	臺 北 縣						
	三 芝 鄉 Sanchih Town	石 門 鄉 Shihmen Town	八 里 鄉 Pali Town	平 溪 鄉 Pingchi Town	雙 溪 鄉 Shuangchi Town	貢 寮 鄉 Kungliao Town	金 山 鄉 Chinshan Town
按現在居住地區分(續)							
土 城 市	14	6	50	5	5	8	15
蘆 洲 市	43	6	429	1	3	4	19
五 股 鄉	17	5	272	-	1	1	9
泰 山 鄉	1	2	55	-	4	-	4
林 口 鄉	5	2	85	1	-	-	-
深 坑 鄉	1	1	2	21	-	4	3
石 碇 鄉	1	-	4	4	-	-	1
坪 林 鄉	-	-	1	3	-	3	-
三 芝 鄉	6 567	146	62	-	-	2	27
石 門 鄉	202	2 278	17	-	-	2	95
八 里 鄉	17	4	8 412	-	-	1	3
平 溪 鄉	2	-	1	858	1	-	1
雙 溪 鄉	-	2	7	1	1 409	70	3
貢 寮 鄉	-	1	6	3	21	3 014	5
金 山 鄉	51	170	11	-	-	2	5 632
萬 里 鄉	12	31	4	-	2	1	218
烏 來 鄉	-	-	1	-	-	-	1
桃 園 縣	44	28	201	11	5	28	42
桃 園 市	7	8	35	-	1	4	7
中 壢 市	7	4	32	-	-	3	11
大 溪 鎮	5	1	12	1	2	1	1
楊 梅 鎮	4	1	13	1	-	4	3
蘆 竹 鄉	3	2	30	1	-	4	3
大 園 鄉	-	2	15	1	-	1	-
龜 山 鄉	1	4	25	1	1	3	3
八 德 市	3	2	13	2	1	-	7
龍 潭 鄉	4	2	2	-	-	2	2
平 鎮 市	7	1	13	2	-	5	2
新 屋 鄉	2	1	7	1	-	-	-
觀 音 鄉	1	-	3	-	-	1	2
復 興 鄉	-	-	1	1	-	-	1
新 竹 縣 部 分 鄉 鎮	5	2	9	-	1	1	7
竹 北 市	2	1	2	-	-	-	3
關 西 鎮	1	-	1	-	-	-	-
新 埔 鎮	-	-	-	-	1	1	-
湖 口 鄉	2	1	3	-	-	-	2
新 豐 鄉	-	-	3	-	-	-	2

註：本表未含透過行政院勞工委員會引進之外籍勞工。

Table 60 Working and living place of employed population aged 15 years and over in Taipei metropolitan area(Cont. 8)

At the end of December, 2000

Unit : Person

Taipei County		桃園縣						Taoyuan County		By present place (Cont.)
萬里鄉	烏來鄉	合計	桃園市	中壢市	大溪鎮	楊梅鎮	蘆竹鄉			
Wanli Town	Wulai Town	Total	Taoyuan City	Chungli City	Tachi Township	Yangmei Township	Luchu Town			
2	2	2 845	501	475	167	157	207		Tucheng City	
4	5	1 566	268	242	33	104	177		Luchou City	
4	1	1 037	107	165	28	49	118		Wuku Town	
3	-	1 675	178	155	26	46	231		Taishan Town	
-	-	3 555	268	175	24	51	403		Linkou Town	
1	1	192	31	38	12	10	12		Shenkeng Town	
2	-	49	8	9	1	3	6		Shifting Town	
-	-	36	10	12	1	-	1		Pinglin Town	
4	-	178	33	37	4	11	6		Sanchih Town	
12	-	99	16	26	2	12	3		Shihmen Town	
1	2	411	43	40	5	15	80		Pali Town	
-	-	63	31	17	1	1	1		Pingchi Town	
1	-	148	29	45	5	7	14		Shuangchi Town	
-	-	156	59	37	5	5	1		Kungliao Town	
381	2	138	29	52	3	8	7		Chinshan Town	
4 836	1	107	33	19	1	3	8		Wanli Town	
1	866	36	6	8	2	1	1		Wulai Town	
15	12	719 697	131 332	157 702	29 671	50 149	55 492		Taoyuan County	
2	1	126 707	102 295	4 581	501	769	6 494		Taoyuan City	
3	1	135 012	4 475	112 373	780	2 243	1 497		Chungli City	
-	-	34 211	2 318	1 929	24 503	265	322		Tachi Township	
2	-	51 289	1 145	5 262	137	38 469	327		Yangmei Township	
-	1	46 521	2 303	917	58	189	39 109		Luchu Town	
-	-	36 203	1 461	1 438	47	127	3 070		Tayuan Town	
-	1	48 467	3 722	836	128	169	1 415		Kuieshan Town	
3	-	65 128	9 466	4 370	1 337	460	2 041		Pate City	
-	-	46 010	1 022	3 345	860	1 484	213		Lungean Town	
3	1	83 278	2 301	18 142	788	3 916	701		Pingchen City	
2	-	19 726	284	2 066	23	1 657	84		Hsinwu Town	
-	-	23 322	372	2 270	29	375	191		Kuanyin Town	
-	7	3 823	168	173	480	26	28		Fuhsing Town	
2	-	9 402	606	2 246	126	2 405	151		Hsinchu County (Partial)	
-	-	1 104	132	266	15	274	36		Chupei City	
2	-	3 187	157	777	59	293	36		Kuanhsi Township	
-	-	1 403	85	289	17	493	16		Hsinpu Township	
-	-	2 590	160	637	26	1 018	31		Hukou Town	
-	-	1 118	72	277	9	327	32		Hsinfeng Town	

Note : This table does not include foreign labors introduced by Council of Labor Affairs, Executive Yuan.

表 6 0 臺北都會區十五歲以上就業者按工作地與居住地分(續完)

中華民國 89 年 12 月底

單位：人

	桃園縣 Taoyuan County							
	大園鄉 Tayuan Town	龜山鄉 Kuieshan Town	八德市 Pate City	龍潭鄉 Lungean Town	平鎮市 Pingchen City	新屋鄉 Hsinwu Town	觀音鄉 Kuanyin Town	復興鄉 Fuhsing Town
按現在居住地區分(續)								
土城市	248	525	137	225	89	15	87	12
蘆洲市	174	278	63	51	46	38	89	3
五股鄉	126	276	34	26	35	23	48	2
泰山鄉	109	791	23	39	22	12	42	1
林口鄉	137	2 335	28	38	14	10	71	1
深坑鄉	20	40	10	9	5	1	3	1
石碇鄉	5	2	4	2	3	1	5	-
坪林鄉	3	2	2	2	1	1	1	-
三芝鄉	13	20	5	14	2	2	31	-
石門鄉	14	6	7	5	1	2	5	-
八里鄉	91	80	12	10	7	2	26	-
平溪鄉	-	6	3	1	-	-	2	-
雙溪鄉	12	16	7	7	1	3	2	-
貢寮鄉	9	25	2	9	1	1	2	-
金山鄉	9	10	8	9	1	2	-	-
萬里鄉	8	8	6	6	5	2	8	-
烏來鄉	4	3	6	2	1	-	1	1
桃園縣	40 232	51 992	50 339	44 892	62 110	17 171	25 652	2 963
桃園市	2 685	4 514	2 702	988	456	132	557	33
中壢市	2 064	975	2 175	2 093	3 932	612	1 758	35
大溪鎮	343	454	1 562	1 535	692	59	114	115
楊梅鎮	475	233	214	962	2 151	1 151	759	4
蘆竹鄉	2 221	977	270	109	114	42	206	6
大園鄉	28 502	245	152	123	107	45	880	6
龜山鄉	436	40 754	424	311	110	32	116	14
八德市	1 101	2 868	41 239	909	811	163	328	35
龍潭鄉	322	276	417	34 436	3 265	152	193	25
平鎮市	1 061	506	944	3 122	49 917	713	1 140	27
新屋鄉	248	64	61	127	312	13 609	1 191	-
觀音鄉	759	89	91	92	189	457	18 407	1
復興鄉	15	37	88	85	54	4	3	2 662
新竹縣部分鄉鎮	289	244	165	1 971	509	313	367	10
竹北市	44	48	27	134	37	27	64	-
關西鎮	76	51	71	1 324	254	35	49	5
新埔鎮	38	36	13	257	86	25	48	-
湖口鄉	69	70	39	202	96	128	109	5
新豐鄉	62	39	15	54	36	98	97	-

註：本表未含透過行政院勞工委員會引進之外籍勞工。

Table 60 Working and living place of employed population aged 15 years and over in Taipei metropolitan area(Cont.)

At the end of December, 2000

Unit : Person

新竹縣部分鄉鎮							其他鄉鎮市區 Others	
Hsinchu County (Partial)								
合計 Total	竹北市 Chupei City	關西鎮 Kuanhsi Township	新埔鎮 Hsinpu Township	湖口鄉 Hukou Town	新豐鄉 Hsinfeng Town			
							By present place (Cont.)	
266	107	24	12	89	34	1 903	Tucheng City	
118	53	9	5	38	13	1 166	Luchou City	
75	33	3	4	29	6	571	Wuku Town	
67	30	7	5	23	2	503	Taishan Town	
58	22	4	3	25	4	482	Linkou Town	
20	13	-	-	7	-	242	Shenkeng Town	
3	2	-	-	1	-	64	Shifting Town	
2	-	1	-	1	-	37	Pinglin Town	
23	8	3	1	10	1	147	Sanchih Town	
15	11	1	-	-	3	75	Shihmen Town	
25	7	1	-	14	3	229	Pali Town	
6	3	-	-	1	2	61	Pingchi Town	
1	-	-	-	1	-	111	Shuangchi Town	
10	4	1	1	1	3	159	Kungliao Town	
18	4	-	3	6	5	155	Chinshan Town	
15	9	-	1	5	-	157	Wanli Town	
3	-	3	-	-	-	32	Wulai Town	
7 991	1 598	801	288	4 272	1 032	18 416	Taoyuan County	
650	212	35	23	291	89	2 876	Taoyuan City	
1 130	320	112	42	491	165	3 542	Chungli City	
178	62	36	10	54	16	871	Tachi Township	
2 375	286	77	77	1 665	270	1 953	Yangmei Township	
130	51	5	8	51	15	688	Luchu Town	
91	34	1	4	38	14	576	Tayuan Town	
214	53	22	5	114	20	1 072	Kuieshan Town	
346	124	23	12	140	47	1 755	Pate City	
1 081	162	330	55	485	49	1 720	Lungean Town	
906	190	131	37	430	118	2 438	Pingchen City	
735	73	5	9	450	198	477	Hsinwu Town	
120	21	9	5	55	30	328	Kuanyin Town	
35	10	15	1	8	1	120	Fuhsing Town	
98 212	27 834	9 435	9 448	37 503	13 992	21 158	Hsinchu County (Partial)	
28 338	23 510	80	797	2 928	1 023	10 643	Chupei City	
10 741	599	9 062	516	458	106	2 068	Kuanhsi Township	
11 740	1 929	151	7 901	1 473	286	2 932	Hsinpu Township	
29 453	871	82	149	27 439	912	3 117	Hukou Town	
17 940	925	60	85	5 205	11 665	2 398	Hsinfeng Town	

Note : This table does not include foreign labors introduced by Council of Labor Affairs, Executive Yuan.

表 6 1 新竹苗栗區十五歲以上就業者按工作地與居住地分

中華民國 89 年 12 月底

單位：人

	總計 Grand total	桃園縣部分鄉鎮				
		合計 Total	中壢市 Chungli City	楊梅鎮 Yangmei Township	龍潭鄉 Lungean Town	平鎮市 Pingchen City
按現在居住地區分						
總計	1 128 294	348 443	149 805	51 990	44 237	60 811
桃園縣部分鄉鎮	399 793	332 342	143 458	48 144	40 832	59 766
中壢市	148 990	123 011	112 373	2 243	2 093	3 932
楊梅鎮	59 367	48 754	5 262	38 469	962	2 151
龍潭鄉	52 811	42 875	3 345	1 484	34 436	3 265
平鎮市	91 801	76 950	18 142	3 916	3 122	49 917
新屋鄉	22 022	18 962	2 066	1 657	127	312
觀音鄉	24 802	21 790	2 270	375	92	189
新竹市	172 565	1 939	726	436	436	110
東區	83 411	968	371	208	231	58
北區	58 724	704	248	162	161	38
香山區	30 430	267	107	66	44	14
新竹縣	210 547	10 092	3 171	2 790	2 571	680
竹北市	41 200	802	266	274	134	37
竹東鎮	40 338	807	323	165	196	49
新埔鎮	16 694	1 198	289	493	257	86
關西鎮	16 949	2 732	777	293	1 324	254
湖口鄉	36 349	2 190	637	1 018	202	96
新豐鄉	22 126	889	277	327	54	36
芎林鄉	9 625	265	100	66	70	14
橫山鄉	6 773	451	186	65	138	35
北埔鄉	4 788	142	68	25	28	11
寶山鄉	6 715	109	55	17	18	10
峨眉鄉	3 191	105	62	6	8	22
尖石鄉	3 850	309	91	32	126	27
五峰鄉	1 949	93	40	9	16	3
苗栗縣	236 329	3 680	2 211	569	345	236
苗栗市	37 952	481	261	92	50	32
苑裡鎮	20 740	169	107	22	15	12
通霄鎮	15 808	233	153	32	21	7
竹南鎮	30 628	342	196	53	40	16
頭份鎮	39 223	459	226	107	55	31
後龍鎮	17 064	304	195	42	24	12
卓蘭鎮	9 153	79	58	8	6	3
大湖鄉	7 085	253	171	25	20	16
公館鄉	13 894	253	145	41	28	18
銅鑼鄉	8 770	189	129	22	10	15
南庄鄉	4 879	231	144	28	23	15
頭屋鄉	5 058	97	56	22	9	4
三義鄉	7 774	151	100	20	9	12
西湖鄉	3 785	121	79	14	11	10
造橋鄉	6 044	105	55	21	12	9
三灣鄉	3 521	56	35	6	6	5
獅潭鄉	2 174	102	62	7	3	15
泰安鄉	2 777	55	39	7	3	4
臺中縣部分鄉鎮	109 060	390	239	51	53	19
東勢鎮	26 727	91	56	9	10	8
大甲鎮	32 587	126	74	25	12	8
后里鄉	26 577	89	58	8	17	2
外埔鄉	13 874	50	26	7	8	1
大安鄉	9 295	34	25	2	6	-

註：本表未含透過行政院勞工委員會引進之外籍勞工。

**Table 61 Working and living place of employed population aged 15 years
and over in Hsinchu-Miaoli area**

At the end of December, 2000

Unit : Person

Taoyuan County (partial)		新 竹 市 Hsinchu City				
新 屋 鄉 Hsinwu Town	觀 音 鄉 Kuanyin Town	合 計 Total	東 區 East District	北 區 North District	香 山 區 Hsiangshan District	
17 226	24 374	206 129	136 363	46 285	23 481	By present place
						Grand total
16 694	23 448	3 553	2 542	698	313	Taoyuan County (partial)
612	1 758	1 136	747	250	139	Chungli City
1 151	759	976	737	183	56	Yangmei Township
152	193	481	320	107	54	Lungean Town
713	1 140	680	535	101	44	Pingchen City
13 609	1 191	208	151	47	10	Hsinwu Town
457	18 407	72	52	10	10	Kuanyin Town
78	153	148 883	89 862	38 720	20 301	Hsinchu City
35	65	71 645	69 515	1 436	694	East District
32	63	50 184	13 678	34 979	1 527	North District
11	25	27 054	6 669	2 305	18 080	Hsiangshan District
362	518	37 972	32 039	4 584	1 349	Hsinchu County
27	64	9 248	7 118	1 720	410	Chupei City
19	55	11 738	10 777	723	238	Chutung Township
25	48	2 422	1 921	425	76	Hsinpu Township
35	49	1 211	900	232	79	Kuanhsi Township
128	109	2 061	1 547	427	87	Hukou Town
98	97	1 894	1 365	446	83	Hsinfeng Town
6	9	2 604	2 379	172	53	Hsiunglin Town
9	18	1 307	1 178	99	30	Hengshan Town
5	5	1 293	1 184	58	51	Peipu Town
2	7	3 195	2 855	163	177	Paoshan Town
2	5	628	560	39	29	Omei Town
2	31	201	155	33	13	Chienshih Town
4	21	170	100	47	23	Wufeng Town
85	234	15 175	11 528	2 180	1 467	Miaoli County
16	30	1 884	1 524	245	115	Miaoli City
4	9	237	188	25	24	Yuanli Township
8	12	364	266	65	33	Tunghsiao Township
11	26	3 899	2 803	598	498	Chu-nan Township
6	34	4 806	3 608	719	479	Toufen Township
12	19	729	544	108	77	Houlung Township
1	3	65	53	9	3	Cholan Township
3	18	181	128	24	29	Tahu Town
4	17	673	602	45	26	Kungkuan Town
1	12	296	256	29	11	Tunglo Town
6	15	371	268	75	28	Nanchuang Town
1	5	332	265	42	25	Touwu Town
4	6	164	137	17	10	San-i Town
3	4	128	77	26	25	Hsi-hu Town
2	6	565	434	88	43	Tsaochiaio Town
-	4	378	301	46	31	Sanwan Town
2	13	94	68	17	9	Shihtan Town
1	1	9	6	2	1	Tai-an Town
7	21	546	392	103	51	Taichung County (partial)
4	4	104	63	32	9	Tungshih Township
1	6	230	181	29	20	Tachia Township
1	3	108	78	24	6	Houli Town
1	7	60	44	7	9	Waipu Town
-	1	44	26	11	7	Ta-an Town

Note : This table does not include foreign labors introduced by Council of Labor Affairs, Executive Yuan.

表 6 1 新竹苗栗區十五歲以上就業者按工作地與居住地分(續1)

中華民國 89 年 12 月底

單位：人

	新 竹 縣					
	合 計 Total	竹 北 市 Chupei City	竹 東 鎮 Chutung Township	新 埔 鎮 Hsinpu Township	關 西 鎮 Kuanhsi Township	湖 口 鄉 Hukou Town
按現在居住地區分						
總 計	172 653	36 236	29 012	10 939	10 945	47 258
桃園縣部分鄉鎮	7 220	1 052	570	225	664	3 576
中 壢 市	1 357	320	152	42	112	491
楊 梅 鎮	2 538	286	100	77	77	1 665
龍 潭 鄉	1 288	162	129	55	330	485
平 鎮 市	1 112	190	144	37	131	430
新 屋 鄉	782	73	31	9	5	450
觀 音 鄉	143	21	14	5	9	55
新 竹 市	12 166	3 979	2 432	400	419	2 940
東 區	6 299	1 726	1 713	222	289	1 380
北 區	4 326	1 709	529	138	99	1 121
香 山 區	1 541	544	190	40	31	439
新 竹 縣	148 108	30 086	25 212	10 203	9 753	39 305
竹 北 市	29 023	23 510	423	797	80	2 928
竹 東 鎮	25 308	1 006	21 415	348	114	827
新 埔 鎮	12 000	1 929	159	7 901	151	1 473
關 西 鎮	11 102	599	213	516	9 062	458
湖 口 鄉	29 656	871	122	149	82	27 439
新 豐 鄉	18 117	925	91	85	60	5 205
芎 林 鄉	6 170	608	671	225	46	437
橫 山 鄉	4 472	208	760	132	91	182
北 埔 鄉	2 966	142	392	20	14	120
寶 山 鄉	3 024	147	200	6	15	100
峨 眉 鄉	1 927	56	135	12	2	52
尖 石 鄉	2 916	49	358	8	30	59
五 峰 鄉	1 427	36	273	4	6	25
苗 栗 縣	4 782	1 026	740	100	94	1 295
苗 栗 市	685	126	139	11	10	196
苑 裡 鎮	99	29	21	4	6	19
通 霄 鎮	152	49	29	3	5	39
竹 南 鎮	938	253	133	16	13	224
頭 份 鎮	1 332	226	160	23	29	388
後 龍 鎮	360	80	39	13	4	99
卓 蘭 鎮	36	10	10	1	-	10
大 湖 鄉	109	28	15	3	3	37
公 館 鄉	192	39	23	4	5	71
銅 鑼 鄉	114	28	19	4	1	35
南 庄 鄉	232	46	40	8	9	38
頭 屋 鄉	93	17	15	3	1	26
三 義 鄉	53	18	5	1	3	11
西 湖 鄉	50	8	17	1	-	11
造 橋 鄉	154	38	27	2	2	51
三 灣 鄉	110	13	31	2	-	23
獅 潭 鄉	50	16	10	1	2	11
泰 安 鄉	23	2	7	-	1	6
臺中縣部分鄉鎮	377	93	58	11	15	142
東 勢 鎮	66	26	12	2	2	12
大 甲 鎮	74	19	25	-	-	12
后 里 鄉	95	25	12	3	10	35
外 埔 鄉	116	13	6	2	3	79
大 安 鄉	26	10	3	4	-	4

註：本表未含透過行政院勞工委員會引進之外籍勞工。

**Table 61 Working and living place of employed population aged 15 years
and over in Hsinchu-Miaoli area(Cont. 1)**

At the end of December, 2000

Unit : Person

Hsinchu County						
新 豐 鄉 Hsinfeng Town	芎 林 鄉 Hsiunglin Town	橫 山 鄉 Hengshan Town	北 埔 鄉 Peipu Town	寶 山 鄉 Paoshan Town	峨 眉 鄉 Omei Town	
17 157	5 440	3 603	2 509	3 986	1 748	By present place
						Grand total
830	97	37	25	111	8	Taoyuan County (partial)
165	23	5	3	37	1	Chungli City
270	28	5	7	18	3	Yangmei Township
49	25	16	6	17	-	Lungean Town
118	15	10	7	24	3	Pingchen City
198	3	-	-	12	1	Hsinwu Town
30	3	1	2	3	-	Kuanyin Town
1 274	282	57	35	268	25	Hsinchu City
554	142	37	15	170	16	East District
523	92	16	13	72	5	North District
197	48	4	7	26	4	Hsiangshan District
14 481	4 947	3 491	2 424	2 825	1 669	Hsinchu County
1 023	168	26	10	43	4	Chupei City
221	447	386	163	128	43	Chutung Township
286	65	11	4	11	3	Hsinpu Township
106	61	40	13	17	4	Kuanhsi Township
912	34	7	5	18	6	Hukou Town
11 665	28	5	8	39	1	Hsinfeng Town
127	3 919	64	11	37	4	Hsiunglin Town
27	122	2 851	13	10	4	Hengshan Town
28	37	30	2 124	15	38	Peipu Town
37	21	2	2	2 490	2	Paoshan Town
20	8	10	63	9	1 560	Omei Town
11	25	52	2	4	-	Chienshih Town
18	12	7	6	4	-	Wufeng Town
541	111	17	22	762	46	Miaoli County
73	11	2	1	108	8	Miaoli City
10	2	-	-	8	-	Yuanli Township
19	1	-	-	6	1	Tunghsiao Township
131	30	3	3	128	1	Chu-nan Township
121	36	5	7	307	23	Toufen Township
41	9	1	2	67	-	Houlung Township
3	-	-	-	1	-	Cholan Township
16	1	-	-	6	-	Tahu Town
22	3	-	-	24	-	Kungkuan Town
11	1	2	1	11	1	Tunglo Town
27	4	1	4	38	8	Nanchuang Town
5	-	-	-	26	-	Touwu Town
7	-	1	1	6	-	San-i Town
12	-	-	1	-	-	Hsi-hu Town
20	6	1	-	6	1	Tsaochiaio Town
17	4	-	2	15	3	Sanwan Town
5	1	-	-	3	-	Shihtan Town
1	2	1	-	2	-	Tai-an Town
31	3	1	3	20	-	Taichung County (partial)
6	2	1	1	2	-	Tungshih Township
8	-	-	-	10	-	Tachia Township
6	1	-	1	2	-	Houli Town
8	-	-	-	5	-	Waipu Town
3	-	-	1	1	-	Ta-an Town

Note: This table does not include foreign labors introduced by Council of Labor Affairs, Executive Yuan.

表 6 1 新竹苗栗區十五歲以上就業者按工作地與居住地分(續2)

中華民國 89 年 12 月底

單位：人

	新 竹 縣		苗 栗 縣				
	尖 石 鄉 Chienshih Town	五 峰 鄉 Wufeng Town	合 計 Total	苗 栗 市 Miaoli City	苑 裡 鎮 Yuanli Township	通 霄 鎮 Tunghsiao Township	竹 南 鎮 Chu-nan Township
按現在居住地區分							
總 計	2 564	1 256	188 050	34 743	14 334	11 699	27 715
桃園縣部分鄉鎮	18	7	660	144	19	17	102
中 壢 市	2	4	198	54	4	6	34
楊 梅 鎮	1	1	125	16	1	2	30
龍 潭 鄉	12	2	106	17	4	5	6
平 鎮 市	3	-	169	36	9	4	24
新 屋 鄉	-	-	40	15	1	-	4
觀 音 鄉	-	-	22	6	-	-	4
新 竹 市	29	26	1 608	206	3	23	666
東 區	16	19	652	115	-	11	206
北 區	6	3	478	65	2	7	187
香 山 區	7	4	478	26	1	5	273
新 竹 縣	2 505	1 207	1 554	157	10	27	359
竹 北 市	6	5	234	32	2	5	72
竹 東 鎮	91	119	303	47	3	3	68
新 埔 鎮	3	4	77	6	-	2	23
關 西 鎮	12	1	84	16	-	5	23
湖 口 鄉	4	7	125	19	2	2	30
新 豐 鄉	4	1	80	8	1	2	21
芎 林 鄉	13	8	60	3	1	3	20
橫 山 鄉	58	14	40	2	-	-	12
北 埔 鄉	2	4	71	5	-	-	15
寶 山 鄉	1	1	132	12	1	-	27
峨 眉 鄉	-	-	285	1	-	3	43
尖 石 鄉	2 306	12	26	2	-	1	1
五 峰 鄉	5	1 031	37	4	-	1	4
苗 栗 縣	12	16	182 722	34 124	13 729	11 467	26 545
苗 栗 市	-	-	31 419	27 063	55	163	407
苑 裡 鎮	-	-	13 746	92	12 973	463	34
通 霄 鎮	-	-	11 674	155	548	10 503	58
竹 南 鎮	3	-	23 433	255	14	33	20 531
頭 份 鎮	4	3	30 547	481	10	30	3 767
後 龍 鎮	2	3	13 146	708	39	112	351
卓 蘭 鎮	-	1	6 904	45	3	-	5
大 湖 鄉	-	-	5 498	322	4	2	13
公 館 鄉	1	-	11 515	1 995	13	33	79
銅 鑼 鄉	-	-	7 056	772	14	37	38
南 庄 鄉	2	7	3 431	27	2	2	240
頭 屋 鄉	-	-	4 047	940	3	10	73
三 義 鄉	-	-	6 112	297	34	21	19
西 湖 鄉	-	-	2 939	340	8	50	41
造 橋 鄉	-	-	4 736	309	4	7	684
灣 潭 鄉	-	-	2 705	38	2	1	189
獅 潭 鄉	-	1	1 561	140	2	-	11
泰 安 鄉	-	1	2 253	145	1	-	5
臺中縣部分鄉鎮	-	-	1 506	112	573	165	43
東 勢 鎮	-	-	268	24	2	12	8
大 甲 鎮	-	-	675	33	417	109	19
后 里 鄉	-	-	296	39	34	15	9
外 埔 鄉	-	-	203	12	84	25	4
大 安 鄉	-	-	64	4	36	4	3

註：本表未含透過行政院勞工委員會引進之外籍勞工。

**Table 61 Working and living place of employed population aged 15 years
and over in Hsinchu-Miaoli area(Cont. 2)**

At the end of December, 2000

Unit : Person

Miaoli County							
頭份鎮 Toufen Township	後龍鎮 Houlung Township	卓蘭鎮 Cholan Township	大湖鄉 Tahu Town	公館鄉 Kungkuan Town	銅鑼鄉 Tunglo Town	南庄鄉 Nanchuang Town	
32 817	12 949	7 067	5 343	8 700	8 317	2 661	By present place
							Grand total
200	39	7	15	25	24	8	Taoyuan County (partial)
51	11	5	5	6	8	3	Chungli City
40	8	1	3	7	4	3	Yangmei Township
42	6	-	1	5	3	-	Lungean Town
52	9	1	4	4	7	2	Pingchen City
11	2	-	1	1	1	-	Hsinwu Town
4	3	-	1	2	1	-	Kuanyin Town
545	58	1	2	19	19	11	Hsinchu City
236	29	1	1	8	11	6	East District
162	19	-	1	5	7	2	North District
147	10	-	-	6	1	3	Hsiangshan District
752	53	11	15	31	29	18	Hsinchu County
83	15	2	1	3	5	-	Chupei City
127	10	4	5	6	8	3	Chutung Township
24	8	-	1	1	4	1	Hsinpu Township
27	4	1	2	2	1	-	Kuanhsi Township
49	2	2	2	2	3	4	Hukou Town
37	-	-	1	2	1	-	Hsinfeng Town
19	5	-	-	6	1	1	Hsiunglin Town
17	3	2	-	2	-	-	Hengshan Town
43	1	-	-	1	1	1	Peipu Town
76	2	-	2	2	2	-	Paoshan Town
223	1	-	-	2	-	2	Omei Town
15	1	-	-	1	-	-	Chienshih Town
12	1	-	1	1	3	6	Wufeng Town
31 266	12 764	6 877	5 294	8 610	8 195	2 622	Miaoli County
601	483	15	174	463	776	17	Miaoli City
20	31	7	1	8	21	-	Yuanli Township
52	93	4	8	21	68	1	Tunghsiao Township
2 055	198	-	9	10	23	16	Chu-nan Township
25 401	118	5	10	37	49	99	Toufen Township
219	11 352	2	9	41	56	6	Houlung Township
19	4	6 740	31	10	9	2	Cholan Township
41	5	57	4 812	100	45	1	Tahu Town
149	59	18	86	7 533	1 070	2	Kungkuan Town
78	42	9	18	160	5 377	-	Tunglo Town
608	6	1	13	2	3	2 426	Nanchuang Town
173	99	-	9	70	82	1	Touwu Town
20	12	10	14	31	342	8	San-i Town
27	116	1	3	18	221	-	Hsi-hu Town
949	114	1	2	18	21	1	Tsaochiaio Town
764	11	1	-	7	2	37	Sanwan Town
71	16	-	32	50	20	4	Shihtan Town
19	5	6	63	31	10	1	Tai-an Town
54	35	171	17	15	50	2	Taichung County (partial)
14	6	142	14	3	7	-	Tungshih Township
16	13	13	-	3	7	1	Tachia Township
17	7	10	3	4	26	-	Houli Town
7	4	6	-	3	7	1	Waipu Town
-	5	-	-	2	3	-	Ta-an Town

Note : This table does not include foreign labors introduced by Council of Labor Affairs, Executive Yuan.

表 6 1 新竹苗栗區十五歲以上就業者按工作地與居住地分(續完)

中華民國 89 年 12 月底

單位：人

	苗 栗 縣						
	Miaoli County						
	頭 屋 鄉	三 義 鄉	西 湖 鄉	造 橋 鄉	三 灣 鄉	獅 潭 鄉	泰 安 鄉
	Touwu Town	San-i Town	Hsi-hu Town	Tsaochiaio Town	Sanwan Town	Shihtan Town	Tai-an Town
按現在居住地區分							
總 計	2 950	7 020	2 551	3 809	1 903	1 312	2 160
桃園縣部分鄉鎮	2	34	4	10	8	1	1
中壢市	-	6	2	2	1	-	-
楊梅鎮	-	7	-	2	1	-	-
龍潭鄉	1	8	1	3	4	-	-
平鎮市	1	9	1	3	2	1	-
新屋鄉	-	3	-	-	-	-	1
觀音鄉	-	1	-	-	-	-	-
新竹市	2	12	6	21	9	2	3
東區	-	7	2	12	3	1	3
北區	2	4	4	6	5	-	-
香山區	-	1	-	3	1	1	-
新竹縣	4	30	5	22	17	4	10
竹北市	1	6	1	4	1	1	-
竹東鎮	1	5	2	6	1	1	3
新埔鎮	-	3	-	2	2	-	-
關西鎮	-	1	-	-	1	1	-
湖口鄉	1	3	1	2	-	1	-
新豐鄉	-	4	1	1	1	-	-
芎林鄉	-	1	-	-	-	-	-
橫山鄉	-	1	-	-	1	-	-
北埔鄉	-	2	-	-	2	-	-
寶山鄉	-	3	-	3	2	-	-
峨眉鄉	1	-	-	3	6	-	-
尖石鄉	-	1	-	1	-	-	3
五峰鄉	-	-	-	-	-	-	4
苗栗縣	2 938	6 710	2 533	3 753	1 867	1 302	2 126
苗栗市	273	425	167	236	16	32	53
苑裡鎮	3	77	6	6	-	-	4
通霄鎮	5	53	88	14	1	2	-
竹南鎮	10	6	14	233	24	1	1
頭份鎮	33	28	15	336	106	14	8
後龍鎮	33	18	76	123	-	-	1
卓蘭鎮	-	21	2	2	-	2	9
大湖鄉	7	21	-	7	-	19	42
公館鄉	66	253	50	43	1	40	25
銅鑼鄉	25	411	50	11	1	3	10
南庄鄉	2	2	-	11	82	-	4
頭屋鄉	2 413	34	10	122	3	3	2
三義鄉	7	5 285	5	7	-	-	-
西湖鄉	5	62	2 039	8	-	-	-
造橋鄉	47	7	8	2 547	12	3	2
三灣鄉	-	-	2	36	1 611	4	-
獅潭鄉	9	4	1	5	9	1 177	10
泰安鄉	-	3	-	6	1	2	1 955
臺中縣部分鄉鎮	4	234	3	3	2	3	20
東勢鎮	1	22	2	1	-	-	10
大甲鎮	-	42	-	-	1	-	1
后里鄉	1	119	-	1	1	3	7
外埔鄉	2	44	1	1	-	-	2
大安鄉	-	7	-	-	-	-	-

註：本表未含透過行政院勞工委員會引進之外籍勞工。

Table 61 Working and living place of employed population aged 15 years and over in Hsinchu-Miaoli area(Cont.)

At the end of December, 2000

Unit : Person

臺中縣部分鄉鎮 Taichung County (partial)						其他鄉鎮市區 Others	
合計 Total	東勢鎮 Tungshih Township	大甲鎮 Tachia Township	后里鄉 Houli Town	外埔鄉 Waipu Town	大安鄉 Ta-an Town		
90 746	19 261	34 949	21 069	9 180	6 287	122 273	By present place Grand total
143	34	58	42	2	7	55 875	Taoyuan County (partial)
46	7	22	13	-	4	23 242	Chungli City
18	2	12	2	2	-	6 956	Yangmei Township
25	8	8	9	-	-	8 036	Lungean Town
45	13	13	17	-	2	12 845	Pingchen City
7	3	3	1	-	-	2 023	Hsinwu Town
2	1	-	-	-	1	2 773	Kuanyin Town
56	9	29	17	1	-	7 913	Hsinchu City
25	3	13	8	1	-	3 822	East District
27	6	14	7	-	-	3 005	North District
4	-	2	2	-	-	1 086	Hsiangshan District
229	21	55	149	1	3	12 592	Hsinchu County
13	3	4	6	-	-	1 880	Chupei City
18	6	9	2	-	1	2 164	Chutung Township
9	2	5	2	-	-	988	Hsinpu Township
13	4	6	3	-	-	1 807	Kuanhsi Township
139	1	8	129	1	-	2 178	Hukou Town
7	2	5	-	-	-	1 139	Hsinfeng Town
6	-	5	1	-	-	520	Hsiunglin Town
8	1	4	3	-	-	495	Hengshan Town
2	-	1	1	-	-	314	Peipu Town
5	1	2	2	-	-	250	Paoshan Town
2	-	2	-	-	-	244	Omei Town
6	1	3	-	-	2	392	Chienshih Town
1	-	1	-	-	-	221	Wufeng Town
5 521	270	4 644	482	59	66	24 449	Miaoli County
110	11	22	76	-	1	3 373	Miaoli City
3 752	17	3 575	77	32	51	2 737	Yuanli Township
920	2	874	23	11	10	2 465	Tunghsiao Township
23	5	15	3	-	-	1 993	Chu-nan Township
23	2	12	7	2	-	2 056	Toufen Township
54	6	34	5	9	-	2 471	Houlung Township
192	139	14	37	2	-	1 877	Cholan Township
32	14	3	15	-	-	1 012	Tahu Town
36	10	15	11	-	-	1 225	Kungkuan Town
48	7	16	25	-	-	1 067	Tunglo Town
9	4	5	-	-	-	605	Nanchuang Town
10	1	4	5	-	-	479	Touwu Town
240	6	41	188	2	3	1 054	San-i Town
10	1	4	4	-	1	537	Hsi-hu Town
7	3	3	-	1	-	477	Tsaochiaio Town
3	-	1	2	-	-	269	Sanwan Town
7	3	3	1	-	-	360	Shihtan Town
45	39	3	3	-	-	392	Tai-an Town
84 797	18 927	30 163	20 379	9 117	6 211	21 444	Taichung County (partial)
18 977	18 843	35	94	4	1	7 221	Tungshih Township
26 948	21	25 461	219	614	633	4 534	Tachia Township
19 946	39	345	19 337	213	12	6 043	Houli Town
11 204	17	2 214	670	8 147	156	2 241	Waipu Town
7 722	7	2 108	59	139	5 409	1 405	Ta-an Town

Note : This table does not include foreign labors introduced by Council of Labor Affairs, Executive Yuan.

表 6 2 臺中都會區十五歲以上就業者按工作地與居住地分

		中華民國 89 年 12 月底				單位：人	
	總 計 Grand total	苗栗縣部分鄉鎮 Miaoli County (partial)			臺 中 市		
		合 計 Total	苑 裡 鎮 Yuanli Township	通 霄 鎮 Tunghsiao Township	三 義 鄉 San-i Town	合 計 Total	中 區 Central District
按現在居住地區分							
總 計	1 964 613	31 979	14 379	11 440	6 160	490 241	30 023
苗栗縣部分鄉鎮	44 322	29 957	13 555	10 987	5 415	1 344	262
苑 裡 鎮	20 740	13 513	12 973	463	77	673	130
通 霄 鎮	15 808	11 104	548	10 503	53	403	84
三 義 鄉	7 774	5 340	34	21	5 285	268	48
臺 中 市	438 024	372	61	77	234	367 948	10 595
中 區	8 305	5	-	-	5	7 265	5 887
東 區	29 023	11	5	1	5	23 376	816
南 區	47 067	23	7	2	14	37 595	899
西 區	49 689	56	3	9	44	42 311	550
北 區	63 107	53	5	13	35	53 837	470
西 屯 區	85 482	93	19	24	50	73 790	463
南 屯 區	60 691	49	8	8	33	51 724	333
北 屯 區	94 660	82	14	20	48	78 050	1 177
臺 中 縣	680 972	1 496	718	323	455	87 848	12 058
豐 原 市	68 548	105	12	20	73	4 740	817
東 勢 鎮	26 727	36	2	12	22	1 522	302
大 甲 鎮	32 587	568	417	109	42	1 364	194
清 水 鎮	35 450	79	46	17	16	2 339	338
沙 鹿 鎮	29 546	38	18	13	7	3 231	349
梧 棲 鎮	20 726	59	15	39	5	1 552	200
后 里 鄉	26 577	168	34	15	119	1 323	330
神 岡 鄉	28 761	27	3	8	16	1 858	235
潭 子 鄉	43 504	43	9	6	28	7 551	776
大 雅 鄉	43 199	34	9	10	15	5 965	509
新 社 鄉	17 523	13	1	3	9	1 327	206
石 岡 鄉	6 920	9	-	5	4	510	61
外 埔 鄉	13 874	153	84	25	44	606	78
大 安 鄉	9 295	47	36	4	7	438	86
烏 日 鄉	33 025	12	3	4	5	6 480	644
大 肚 鄉	25 028	14	3	5	6	5 226	356
龍 井 鄉	27 853	19	6	5	8	5 423	396
霧 峰 鄉	29 701	13	3	3	7	3 835	659
太 平 市	74 989	25	6	8	11	15 750	2 787
大 里 市	81 263	28	9	11	8	16 498	2 696
和 平 鄉	5 876	6	2	1	3	310	39

註：本表未含透過行政院勞工委員會引進之外籍勞工。

**Table 62 Working and living place of employed population aged 15 years
and over in Taichung metropolitan area**

At the end of December, 2000

Unit : Person

Taichung City							By present place
東 區 East District	南 區 South District	西 區 West District	北 區 North District	西 屯 區 Hsitun District	南 屯 區 Nantun District	北 屯 區 Peitun District	
29 213	46 261	59 350	67 995	104 091	69 330	83 978	
75	152	155	106	310	142	142	Miaoli County (partial)
42	65	66	47	178	75	70	Yuanli Township
21	56	46	32	77	41	46	Tunghsiao Township
12	31	43	27	55	26	26	San-i Town
20 837	32 953	45 027	56 157	78 773	53 960	69 646	Taichung City
146	133	348	249	258	115	129	Central District
18 776	621	819	825	650	422	447	East District
563	29 807	2 103	926	1 420	1 401	476	South District
258	693	37 251	819	1 180	1 098	462	West District
282	344	916	49 393	1 095	480	857	North District
164	322	1 017	727	69 279	987	831	Hsitun District
107	365	830	312	1 324	48 102	351	Nantun District
541	668	1 743	2 906	3 567	1 355	66 093	Peitun District
6 230	9 628	10 193	8 702	18 993	11 016	11 028	Taichung County
201	338	527	621	927	436	873	Fengyuan City
70	145	175	172	257	127	274	Tungshih Township
50	118	174	139	388	161	140	Tachia Township
70	168	305	195	668	384	211	Chingshui Township
94	216	350	185	1 160	674	203	Shalu Township
71	131	206	118	539	180	107	Wuchi Township
62	105	143	144	229	107	203	Houli Town
66	144	227	231	464	173	318	Shenkang Town
261	455	703	1 025	1 217	585	2 529	Tantzu Town
157	285	572	587	2 287	598	970	Taya Town
81	118	119	165	176	109	353	Hsinshe Town
32	47	74	63	91	41	101	Shihkang Town
30	47	70	54	161	72	94	Waipu Town
17	46	42	41	90	70	46	Ta-an Town
223	1 391	742	396	1 044	1 718	322	Wujih Town
110	390	424	210	2 355	1 137	244	Tatu Town
80	311	467	223	2 761	919	266	Lungchin Town
321	664	561	378	519	430	303	Wufeng Town
2 531	1 382	1 896	2 217	1 634	1 186	2 117	Taiping City
1 697	3 106	2 388	1 498	1 977	1 872	1 264	Tali City
6	21	28	40	49	37	90	Hoping Town

Note : This table does not include foreign labors introduced by Council of Labor Affairs, Executive Yuan.

表 6 2 臺中都會區十五歲以上就業者按工作地與居住地分(續1)

中華民國 89 年 12 月底

單位：人

	臺 中 縣							
	合 計 Total	豐 原 市 Fengyuan City	東 勢 鎮 Tungshih Township	大 甲 鎮 Tachia Township	清 水 鎮 Chingshui Township	沙 鹿 鎮 Shalu Township	梧 棲 鎮 Wuchi Township	后 里 鄉 Houli Town
按現在居住地區分								
總 計	615 824	72 475	21 756	37 657	30 584	29 311	23 908	23 353
苗栗縣部分鄉鎮	6 240	394	25	4 490	104	112	134	288
苑 裡 鎮	4 351	145	17	3 575	66	79	79	77
通 霄 鎮	1 335	73	2	874	33	27	46	23
三 義 鄉	554	176	6	41	5	6	9	188
臺 中 市	38 735	3 344	410	600	732	1 744	1 219	545
中 區	492	44	1	18	5	18	18	5
東 區	3 782	184	22	26	25	49	40	28
南 區	5 595	234	33	42	64	125	98	38
西 區	3 266	263	32	74	74	181	123	45
北 區	4 278	469	78	79	81	208	138	82
西 屯 區	6 080	504	51	152	246	587	387	97
南 屯 區	4 955	292	36	83	96	219	169	61
北 屯 區	10 287	1 354	157	126	141	357	246	189
臺 中 縣	549 120	66 990	20 981	32 079	29 313	26 273	21 724	22 215
豐 原 市	60 154	50 447	355	153	106	119	106	724
東 勢 鎮	23 441	2 054	18 843	35	30	49	45	94
大 甲 鎮	28 517	269	21	25 461	263	228	271	219
清 水 鎮	30 872	276	18	637	24 595	1 536	2 211	44
沙 鹿 鎮	24 494	191	20	216	988	19 157	1 796	21
梧 棲 鎮	17 946	90	3	166	911	1 445	14 085	10
后 里 鄉	23 462	2 092	39	345	60	53	54	19 337
神 岡 鄉	25 663	2 981	63	68	293	118	40	208
潭 子 鄉	33 814	3 016	136	69	66	126	81	193
大 雅 鄉	34 910	1 420	82	124	922	723	197	179
新 社 鄉	15 118	865	536	28	59	50	23	84
石 岡 鄉	5 962	1 309	418	19	9	9	11	57
外 埔 鄉	12 194	383	17	2 214	105	81	109	670
大 安 鄉	8 215	74	7	2 108	105	60	94	59
烏 日 鄉	23 627	177	29	39	50	87	57	56
大 肚 鄉	17 600	99	6	84	173	478	457	26
龍 井 鄉	20 517	137	16	147	415	1 655	1 836	36
霧 峰 鄉	23 207	111	20	18	12	44	40	14
太 平 市	54 976	448	79	71	64	110	96	87
大 里 市	59 241	430	83	69	83	136	109	85
和 平 鄉	5 190	121	190	8	4	9	6	12

註：本表未含透過行政院勞工委員會引進之外籍勞工。

**Table 62 Working and living place of employed population aged 15 years
and over in Taichung metropolitan area(Cont. 1)**

At the end of December, 2000

Unit : Person

Taichung County								
神岡鄉 Shenkang Town	潭子鄉 Tantzu Town	大雅鄉 Taya Town	新社鄉 Hsinshe Town	石岡鄉 Shihkang Town	外埔鄉 Waipu Town	大安鄉 Ta-an Town	烏日鄉 Wujih Town	
26 999	42 622	38 135	13 413	4 499	9 433	6 471	31 659	By present place
								Grand total
43	92	101	4	6	45	64	47	Miaoli County (partial)
14	25	38	3	1	32	51	18	Yuanli Township
12	36	43	1	5	11	10	20	Tunghsiao Township
17	31	20	-	-	2	3	9	San-i Town
803	5 029	3 730	309	101	69	26	4 428	Taichung City
4	46	29	1	1	-	-	41	Central District
26	221	124	14	4	3	1	170	East District
43	276	175	21	4	9	2	1 067	South District
43	291	196	18	8	9	-	378	West District
98	677	430	45	20	7	1	206	North District
169	501	1 035	42	18	12	12	342	Hsitun District
78	239	280	16	14	13	7	1 917	Nantun District
342	2 778	1 461	152	32	16	3	307	Peitun District
25 927	36 352	33 139	12 986	4 356	9 301	6 355	24 511	Taichung County
2 530	3 524	859	111	251	56	11	88	Fengyuan City
183	584	110	294	329	4	1	36	Tungshih Township
50	86	98	14	4	614	633	35	Tachia Township
172	131	344	18	2	25	61	57	Chingshui Township
141	149	615	8	7	5	13	78	Shalu Township
36	51	122	8	2	2	12	57	Wuchi Township
313	434	176	16	28	213	12	75	Houli Town
19 179	980	1 296	37	41	18	4	52	Shenkang Town
908	27 097	1 074	58	42	15	2	91	Tantzu Town
1 836	1 095	26 885	55	69	17	11	353	Taya Town
126	305	155	12 034	166	9	1	158	Hsinshe Town
119	336	52	103	3 333	2	1	17	Shihkang Town
54	72	49	2	2	8 147	156	12	Waipu Town
12	29	22	6	2	139	5 409	13	Ta-an Town
32	111	158	28	14	4	2	20 528	Wujih Town
25	72	189	8	1	2	4	576	Tatu Town
31	73	204	5	2	4	8	190	Lungchin Town
17	95	80	12	3	3	4	576	Wufeng Town
65	683	313	64	15	9	2	443	Taiping City
82	378	318	82	26	13	7	1 068	Tali City
16	67	20	23	17	-	1	8	Hoping Town

Note : This table does not include foreign labors introduced by Council of Labor Affairs, Executive Yuan.

表 6 2 臺中都會區十五歲以上就業者按工作地與居住地分(續2)

中華民國 89 年 12 月底

單位：人

	臺 中 縣 Taichung County						彰 化 縣	
	大 肚 鄉 Tatu Town	龍 井 鄉 Lungchin Town	霧 峰 鄉 Wufeng Town	太 平 市 Taiping City	大 里 市 Tali City	和 平 鄉 Hoping Town	合 計 Total	彰 化 市 Changhwa City
按現在居住地區分								
總 計	18 763	19 511	25 575	65 770	67 766	6 164	516 064	102 367
苗栗縣部分鄉鎮	14	38	20	121	85	13	200	100
苑 裡 鎮	7	17	10	51	37	9	106	56
通 霄 鎮	6	19	5	53	33	3	65	30
三 義 鄉	1	2	5	17	15	1	29	14
臺 中 市	1 069	999	1 489	5 823	6 020	246	5 550	2 747
中 區	6	3	22	127	100	3	54	27
東 區	52	24	142	1 752	863	12	281	135
南 區	163	92	363	744	1 994	8	903	484
西 區	90	92	206	423	701	19	744	338
北 區	89	92	146	781	518	33	680	346
西 屯 區	331	427	187	400	492	88	1 083	497
南 屯 區	213	141	214	310	538	19	931	493
北 屯 區	125	128	209	1 286	814	64	874	427
臺 中 縣	16 692	17 873	22 154	56 743	57 436	5 720	6 710	2 988
豐 原 市	36	61	49	257	171	140	294	132
東 勢 鎮	12	23	25	133	87	470	113	46
大 甲 鎮	30	80	15	70	51	5	169	85
清 水 鎮	120	403	39	103	74	6	304	109
沙 鹿 鎮	165	705	29	91	88	11	384	135
梧 棲 鎮	87	729	28	51	48	3	254	69
后 里 鄉	20	19	16	78	67	15	128	54
神 岡 鄉	29	35	31	94	72	24	127	57
潭 子 鄉	52	50	47	414	241	36	272	119
大 雅 鄉	231	126	46	309	204	26	267	102
新 社 鄉	19	25	29	228	86	132	76	44
石 岡 鄉	1	12	8	49	17	80	39	24
外 埔 鄉	10	32	6	46	22	5	62	25
大 安 鄉	5	22	2	25	18	4	43	18
烏 日 鄉	449	68	393	411	922	12	766	446
大 肚 鄉	14 240	768	47	154	182	9	949	585
龍 井 鄉	895	14 549	59	130	118	7	666	210
霧 峰 鄉	54	28	18 559	659	2 833	25	298	115
太 平 市	84	52	355	48 965	2 930	41	674	263
大 里 市	152	86	2 362	4 448	49 188	36	815	346
和 平 鄉	1	-	9	28	17	4 633	10	4

註：本表未含透過行政院勞工委員會引進之外籍勞工。

**Table 62 Working and living place of employed population aged 15 years
and over in Taichung metropolitan area(Cont. 2)**

At the end of December, 2000

Unit : Person

Changhwa County								
鹿港鎮 Lukang Township	和美鎮 Homei Township	線西鄉 Hsienhsi Town	伸港鄉 Shinkang Town	福興鄉 Fuhsing Town	秀水鄉 Hsiushui Town	花壇鄉 Huatan Town	芬園鄉 Fenyuan Town	
32 082	32 712	6 201	13 631	21 615	14 505	16 632	8 336	By present place
								Grand total
17	12	1	6	8	3	1	4	Miaoli County (partial)
9	6	-	1	4	1	1	3	Yuanli Township
7	5	1	3	4	-	-	1	Tunghsiao Township
1	1	-	2	-	2	-	-	San-i Town
315	316	53	196	145	125	132	89	Taichung City
5	6	-	-	-	1	4	-	Central District
21	24	2	6	7	6	10	5	East District
39	57	5	23	22	19	23	19	South District
49	32	8	21	20	19	16	11	West District
40	39	7	21	18	22	14	5	North District
70	64	12	70	39	21	18	13	Hsitun District
41	48	12	29	22	22	25	16	Nantun District
50	46	7	26	17	15	22	20	Peitun District
359	487	132	607	127	124	145	166	Taichung County
12	19	-	10	8	4	8	4	Fengyuan City
13	8	-	2	2	3	2	1	Tungshih Township
8	9	5	8	6	3	2	-	Tachia Township
23	34	5	50	5	5	6	1	Chingshui Township
37	39	16	67	6	4	6	1	Shalu Township
30	31	14	45	5	5	6	1	Wuchi Township
7	7	1	9	4	3	1	1	Houli Town
10	4	2	13	4	5	3	1	Shenkang Town
5	15	1	15	7	11	9	4	Tantzu Town
15	18	9	20	6	3	7	7	Taya Town
6	4	-	2	3	-	1	-	Hsinshe Town
-	3	-	3	1	-	1	-	Shihkang Town
1	-	2	6	1	2	2	3	Waipu Town
2	4	1	2	-	1	1	-	Ta-an Town
21	60	9	17	11	14	15	35	Wujih Town
45	57	21	97	8	15	22	12	Tatu Town
38	56	34	182	13	11	11	5	Lungchin Town
5	19	1	8	8	2	3	32	Wufeng Town
33	43	6	14	11	12	15	20	Taiping City
47	56	5	37	18	21	23	37	Tali City
1	1	-	-	-	-	1	1	Hoping Town

Note : This table does not include foreign labors introduced by Council of Labor Affairs, Executive Yuan.

表 6 2 臺中都會區十五歲以上就業者按工作地與居住地分(續3)

中華民國 89 年 12 月底

單位：人

	彰 化 縣							
	員 林 鎮 Yuanlin Township	溪 湖 鎮 Chihu Township	田 中 鎮 Tienchung Township	大 村 鄉 Tatsun Town	埔 鹽 鄉 Puyen Town	埔 心 鄉 Puhsin Town	永 靖 鄉 Yungching Town	社 頭 鄉 Shetou Town
按現在居住地區分								
總 計	52 273	22 189	16 067	14 576	13 295	12 567	14 967	15 122
苗栗縣部分鄉鎮	30	-	4	3	-	-	1	-
苑 裡 鎮	16	-	1	2	-	-	1	-
通 霄 鎮	9	-	1	1	-	-	-	-
三 義 鄉	5	-	2	-	-	-	-	-
臺 中 市	579	140	87	123	37	44	35	26
中 區	8	1	-	-	-	-	1	1
東 區	31	8	5	3	2	-	1	3
南 區	99	17	17	11	3	6	8	2
西 區	89	21	10	24	8	11	2	1
北 區	70	14	13	13	3	8	8	4
西 屯 區	108	32	19	25	9	7	6	5
南 屯 區	79	23	10	19	7	8	5	5
北 屯 區	95	24	13	28	5	4	4	5
臺 中 縣	664	140	144	96	41	23	26	37
豐 原 市	50	7	6	6	-	3	1	3
東 勢 鎮	21	-	1	3	3	-	-	1
大 甲 鎮	19	8	5	2	-	-	-	2
清 水 鎮	26	11	2	4	2	2	3	2
沙 鹿 鎮	20	13	8	6	2	1	1	1
梧 棲 鎮	21	5	2	2	3	1	-	1
后 里 鄉	15	6	5	4	-	-	-	3
神 岡 鄉	14	1	4	-	-	-	1	-
潭 子 鄉	33	6	7	4	4	1	-	2
大 雅 鄉	34	7	6	12	2	2	3	-
新 社 鄉	9	3	1	1	-	-	-	-
石 岡 鄉	4	-	-	1	-	-	-	-
外 埔 鄉	8	8	-	-	-	-	-	-
大 安 鄉	9	-	-	-	-	-	-	1
烏 日 鄉	44	9	26	8	6	3	5	3
大 肚 鄉	32	13	2	3	1	1	-	3
龍 井 鄉	41	5	7	6	4	1	2	-
霧 峰 鄉	58	10	7	12	1	3	2	2
太 平 市	95	14	42	11	7	2	5	6
大 里 市	110	14	13	11	6	3	3	7
和 平 鄉	1	-	-	-	-	-	-	-

註：本表未含透過行政院勞工委員會引進之外籍勞工。

**Table 62 Working and living place of employed population aged 15 years
and over in Taichung metropolitan area(Cont. 3)**

At the end of December, 2000

Unit : Person

Changhwa County								
二水鄉 Erhshui Town	北斗鎮 Pitou Township	二林鎮 Erhlin Township	田尾鄉 Tienwei Town	埤頭鄉 Pitou Town	芳苑鄉 Fangyuan Town	大城鄉 Tacheng Town	竹塘鄉 Chutang Town	
5 804	13 664	22 716	9 817	13 011	17 272	7 097	5 946	By present place
								Grand total
1	3	4	-	1	-	-	-	Miaoli County (partial)
-	2	2	-	-	-	-	-	Yuanli Township
1	-	2	-	-	-	-	-	Tunghsiao Township
-	1	-	-	1	-	-	-	San-i Town
36	48	96	28	41	61	14	15	Taichung City
-	-	-	-	-	-	-	-	Central District
-	1	4	2	1	1	-	1	East District
3	5	11	5	5	7	3	5	South District
14	9	17	6	5	11	1	-	West District
2	8	13	2	5	4	-	1	North District
8	12	20	-	8	12	2	2	Hsitun District
6	8	13	8	9	13	4	2	Nantun District
3	5	18	5	8	13	4	4	Peitun District
29	111	89	16	44	58	22	13	Taichung County
2	5	5	2	2	2	3	-	Fengyuan City
-	2	4	-	-	1	-	-	Tungshih Township
1	-	1	-	1	1	-	1	Tachia Township
2	3	5	-	1	1	-	1	Chingshui Township
3	4	4	-	3	6	-	-	Shalu Township
1	4	2	1	2	2	-	1	Wuchi Township
3	1	2	-	2	-	-	-	Houli Town
1	-	2	-	-	3	1	-	Shenkang Town
1	3	9	-	2	8	2	2	Tantzun Town
2	1	6	-	3	1	-	-	Taya Town
-	-	-	-	-	1	1	-	Hsinshe Town
-	-	-	-	1	-	-	-	Shihkang Town
-	1	2	-	1	-	-	-	Waipu Town
-	1	1	-	-	-	-	-	Ta-an Town
3	9	6	4	4	2	2	-	Wujih Town
1	12	4	-	2	7	3	1	Tatu Town
3	25	6	1	-	4	1	-	Lungchin Town
-	1	3	1	1	2	1	-	Wufeng Town
2	36	12	2	12	6	2	2	Taiping City
4	3	15	5	7	11	6	5	Tali City
-	-	-	-	-	-	-	-	Hoping Town

Note : This table does not include foreign labors introduced by Council of Labor Affairs, Executive Yuan.

表 6 2 臺中都會區十五歲以上就業者按工作地與居住地分(續4)

中華民國 89 年 12 月底

單位：人

	彰化縣	南 投 縣						
	溪州鄉 Chichou Town	合 計 Total	南 投 市 Nantou City	埔 里 鎮 Puli Township	草 屯 鎮 Tsaotun Township	竹 山 鎮 Chushan Township	集 集 鎮 Chichi Township	名 間 鄉 Mingchien Town
按現在居住地區分								
總 計	11 600	201 446	46 129	30 743	38 298	20 444	4 967	15 284
苗栗縣部分鄉鎮	1	66	12	13	22	1	2	3
苑裡鎮	1	28	4	7	7	-	-	3
通霄鎮	-	19	1	4	12	-	-	-
三義鄉	-	19	7	2	3	1	2	-
臺中市	22	3 111	1 124	368	987	101	83	83
中區	-	50	23	8	9	2	1	3
東區	2	213	73	26	76	3	7	5
南區	5	570	236	57	177	15	16	16
西區	1	456	166	64	139	17	14	11
北區	-	460	175	56	127	14	8	9
西屯區	4	419	113	42	163	16	10	10
南屯區	4	407	168	49	123	13	4	12
北屯區	6	536	170	66	173	21	23	17
臺中縣	22	4 782	1 573	492	1 711	177	89	137
豐原市	-	145	45	22	39	7	4	5
東勢鎮	-	115	21	17	11	2	-	1
大甲鎮	2	67	13	13	22	5	-	3
清水鎮	1	95	35	12	30	4	2	1
沙鹿鎮	1	85	16	16	22	10	8	3
梧棲鎮	-	48	12	7	17	5	3	1
后里鄉	-	46	11	9	13	1	2	1
神岡鄉	1	68	23	13	13	1	3	4
潭子鄉	2	149	35	26	35	10	4	5
大雅鄉	1	105	31	14	25	10	4	4
新社鄉	-	74	17	14	22	1	2	1
石岡鄉	1	28	8	6	7	4	-	-
外埔鄉	-	32	3	8	11	3	-	1
大安鄉	2	20	3	4	9	2	-	1
烏日鄉	4	401	157	28	153	10	3	10
大肚鄉	2	129	35	22	43	9	2	5
龍井鄉	-	96	23	13	29	6	5	2
霧峰鄉	1	1 033	344	48	525	14	8	23
太平市	1	607	240	89	142	31	14	17
大里市	2	1 403	497	102	538	40	24	49
和平鄉	1	36	4	9	5	2	1	-

註：本表未含透過行政院勞工委員會引進之外籍勞工。

**Table 62 Working and living place of employed population aged 15 years
and over in Taichung metropolitan area(Cont. 4)**

At the end of December, 2000

Unit : Person

Nantou County							其 他 鄉 鎮 市 區 Others	
鹿 谷 鄉 Luku Town	中 寮 鄉 Chungliao Town	魚 池 鄉 Yuchih Town	國 姓 鄉 Kuohsing Town	水 里 鄉 Shuili Town	信 義 鄉 Hsin-i Town	仁 愛 鄉 Jen-ai Town		
6 629	4 925	5 177	7 130	7 750	7 151	6 819	109 059	By present place
								Grand total
1	1	3	2	3	-	3	6 515	Miaoli County (partial)
-	1	3	1	2	-	-	2 069	Yuanli Township
1	-	-	-	-	-	1	2 882	Tunghsiao Township
-	-	-	1	1	-	2	1 564	San-i Town
41	31	34	52	115	36	56	22 308	Taichung City
-	-	2	1	-	-	1	439	Central District
-	2	6	6	3	1	5	1 360	East District
6	3	4	14	12	9	5	2 381	South District
8	2	3	3	16	7	6	2 856	West District
11	5	3	4	30	8	10	3 799	North District
10	6	2	8	28	3	8	4 017	Hsitun District
4	7	5	6	8	3	5	2 625	Nantun District
2	6	9	10	18	5	16	4 831	Peitun District
44	85	46	127	125	40	136	31 016	Taichung County
1	3	2	3	6	1	7	3 110	Fengyuan City
2	1	3	4	11	2	40	1 500	Tungshih Township
1	2	1	-	2	3	2	1 902	Tachia Township
2	1	-	7	1	-	-	1 761	Chingshui Township
-	-	1	4	3	2	-	1 314	Shalu Township
-	-	1	-	-	-	2	867	Wuchi Township
-	-	-	4	1	1	3	1 450	Houli Town
-	1	1	-	4	2	3	1 018	Shenkang Town
3	-	5	4	6	2	14	1 675	Tantzun Town
3	2	1	3	4	4	-	1 918	Taya Town
-	2	-	8	6	-	1	915	Hsinshe Town
-	-	1	-	1	-	1	372	Shihkang Town
-	2	-	-	-	1	3	827	Waipu Town
-	-	-	-	-	1	-	532	Ta-an Town
1	5	4	9	11	6	4	1 739	Wujih Town
-	2	3	2	1	1	4	1 110	Tatu Town
2	2	-	6	5	1	2	1 132	Lungchin Town
6	19	7	16	14	-	9	1 315	Wufeng Town
11	11	4	23	13	3	9	2 957	Taiping City
11	32	12	33	34	10	21	3 278	Tali City
1	-	-	1	2	-	11	324	Hoping Town

Note : This table does not include foreign labors introduced by Council of Labor Affairs, Executive Yuan.

表 6 2 臺中都會區十五歲以上就業者按工作地與居住地分(續5)

		中華民國 89 年 12 月底				單位：人	
	總計 Grand total	苗栗縣部分鄉鎮 Miaoli County (partial)			臺中市		
		合計 Total	苑裡鎮 Yuanli Township	通霄鎮 Tunghsiao Township	三義鄉 San-i Town	合計 Total	中區 Central District
按現在居住地區分(續)							
彰化縣	575 598	115	35	38	42	21 768	4 312
彰化市	96 745	24	6	9	9	5 009	881
鹿港鎮	34 035	5	1	-	4	1 117	221
和美鎮	36 458	6	2	2	2	1 182	245
線西鄉	7 319	1	-	-	1	244	44
伸港鄉	14 565	1	1	-	-	517	118
福興鄉	21 955	1	-	-	1	576	105
秀水鄉	17 109	4	-	-	4	519	94
花壇鄉	19 693	6	2	2	2	713	155
芬園鄉	12 289	4	-	3	1	733	189
員林鎮	51 852	12	4	5	3	1 923	399
溪湖鎮	24 171	5	1	3	1	747	154
田中鎮	19 503	9	1	6	2	920	259
大村鄉	16 226	2	1	-	1	471	107
埔鹽鄉	16 618	3	1	2	-	446	100
埔心鄉	15 296	3	2	-	1	439	100
永靖鄉	18 417	3	-	1	2	554	92
社頭鄉	19 476	8	2	2	4	624	158
二水鄉	8 418	-	-	-	-	389	76
北斗鎮	14 787	3	3	-	-	528	93
二林鎮	27 397	3	2	-	1	983	173
田尾鄉	13 663	3	2	-	1	419	68
埤頭鄉	15 891	1	1	-	-	507	89
芳苑鄉	19 570	1	1	-	-	652	127
大城鄉	10 521	2	1	1	-	665	80
竹塘鄉	8 285	1	-	1	-	362	53
溪州鄉	15 339	4	1	1	2	529	132
南投縣	225 697	39	10	15	14	11 333	2 796
南投市	44 323	9	2	2	5	2 309	587
埔里鎮	33 940	5	2	2	1	1 491	327
草屯鎮	41 859	7	1	4	2	2 455	678
竹山鎮	24 381	2	-	1	1	1 237	320
集集鎮	6 115	2	2	-	-	265	59
名間鄉	20 064	2	1	-	1	890	210
鹿谷鄉	8 261	1	-	1	-	386	72
中寮鄉	7 174	4	-	3	1	392	97
魚池鄉	6 336	2	1	-	1	330	73
國姓鄉	9 440	1	-	-	1	651	139
水里鄉	8 955	1	1	-	-	579	130
信義鄉	7 747	2	-	1	1	229	76
仁愛鄉	7 102	1	-	1	-	119	28

註：本表未含透過行政院勞工委員會引進之外籍勞工。

**Table 62 Working and living place of employed population aged 15 years
and over in Taichung metropolitan area(Cont. 5)**

At the end of December, 2000

Unit : Person

Taichung City							
東 區 East District	南 區 South District	西 區 West District	北 區 North District	西 屯 區 Hsitun District	南 屯 區 Nantun District	北 屯 區 Peitun District	
							By present place (Cont.)
1 168	2 246	2 672	1 906	4 411	2 970	2 083	Changhwa County
233	559	689	425	1 061	811	350	Changhwa City
54	113	116	100	268	151	94	Lukang Township
63	130	118	97	257	176	96	Homei Township
11	21	26	25	45	36	36	Hsienhsi Town
28	52	54	42	119	57	47	Shinkang Town
23	59	63	47	144	69	66	Fuhsing Town
22	53	72	48	106	72	52	Hsiushui Town
37	80	98	51	119	107	66	Huatan Town
42	96	63	46	126	123	48	Fenyuan Town
104	214	268	188	371	196	183	Yuanlin Township
52	52	91	59	175	90	74	Chihu Township
30	87	93	89	168	102	92	Tienchung Township
27	34	66	51	88	56	42	Tatsun Town
20	45	46	40	99	54	42	Puyen Town
31	33	73	29	65	50	58	Puhsin Town
31	49	57	73	113	77	62	Yungching Town
40	49	77	43	120	66	71	Shetou Town
26	40	52	42	60	50	43	Erhshui Town
23	62	60	58	112	60	60	Pitou Township
54	86	127	89	201	127	126	Erhlin Township
36	36	57	36	91	55	40	Tienwei Town
48	41	72	50	107	55	45	Pitou Town
22	68	68	45	136	89	97	Fangyuan Town
65	70	78	51	116	120	85	Tacheng Town
17	56	43	31	61	55	46	Chutang Town
29	61	45	51	83	66	62	Chichou Town
903	1 282	1 303	1 124	1 604	1 242	1 079	Nantou County
175	280	318	209	319	239	182	Nantou City
116	165	169	153	214	172	175	Puli Township
210	284	274	218	363	259	169	Tsaotun Township
66	124	151	143	160	162	111	Chushan Township
42	26	29	15	39	23	32	Chichi Township
46	105	104	98	133	97	97	Mingchien Town
30	51	37	41	64	35	56	Luku Town
33	36	44	43	52	44	43	Chungliao Town
44	36	38	35	39	28	37	Yuchih Town
66	87	61	70	97	70	61	Kuohsing Town
53	65	50	64	67	77	73	Shuili Town
17	19	25	21	25	25	21	Hsin-i Town
5	4	3	14	32	11	22	Jen-ai Town

Note : This table does not include foreign labors introduced by Council of Labor Affairs, Executive Yuan.

表 6 2 臺中都會區十五歲以上就業者按工作地與居住地分(續6)

中華民國 89 年 12 月底

單位：人

	臺 中 縣							
	合 計 Total	豐 原 市 Fengyuan City	東 勢 鎮 Tungshih Township	大 甲 鎮 Tachia Township	清 水 鎮 Chingshui Township	沙 鹿 鎮 Shalu Township	梧 棲 鎮 Wuchi Township	后 里 鄉 Houli Town
按現在居住地區分(續)								
彰化縣	12 514	997	158	362	304	932	632	199
彰化市	2 595	184	34	76	56	224	145	29
鹿港鎮	511	49	11	13	12	42	42	9
和美鎮	758	52	11	26	16	70	73	13
線西鄉	181	13	-	11	7	24	17	-
伸港鄉	473	23	3	13	25	71	88	8
福興鄉	290	25	4	10	8	27	13	5
秀水鄉	265	18	2	5	8	19	22	2
花壇鄉	426	26	1	11	17	26	24	10
芬園鄉	735	29	4	5	11	27	11	9
員林鎮	833	70	13	35	17	45	47	16
溪湖鎮	388	45	3	14	6	14	12	9
田中鎮	429	44	10	13	7	26	11	9
大村鄉	255	18	5	8	7	8	15	4
埔鹽鄉	292	33	4	11	8	20	12	6
埔心鄉	241	29	1	3	9	15	11	6
永靖鄉	270	32	3	9	4	17	8	9
社頭鄉	341	31	7	12	3	24	9	7
二水鄉	213	21	5	4	2	6	12	4
北斗鎮	228	15	1	8	7	11	9	5
二林鎮	593	49	11	25	34	40	9	7
田尾鄉	223	15	3	7	6	17	4	8
埤頭鄉	298	25	5	10	11	18	13	4
芳苑鄉	504	38	7	7	9	74	5	5
大城鄉	541	30	2	11	5	30	5	2
竹塘鄉	275	35	2	3	4	13	7	10
溪州鄉	356	48	6	12	5	24	8	3
南投縣	9 215	750	182	126	131	250	199	106
南投市	1 545	117	25	21	30	47	49	18
埔里鎮	839	99	13	15	15	33	18	16
草屯鎮	2 505	117	33	20	26	52	60	17
竹山鎮	633	60	8	3	14	16	16	13
集集鎮	250	29	11	7	4	7	3	5
名間鄉	632	67	4	11	3	15	8	10
鹿谷鄉	297	18	2	10	2	13	4	4
中寮鄉	510	36	11	3	3	16	4	4
魚池鄉	322	44	9	6	4	10	10	3
國姓鄉	830	82	12	11	13	14	13	9
水里鄉	404	42	21	11	11	17	5	3
信義鄉	215	18	1	3	2	7	9	1
仁愛鄉	233	21	32	5	4	3	-	3

註：本表未含透過行政院勞工委員會引進之外籍勞工。

**Table 62 Working and living place of employed population aged 15 years
and over in Taichung metropolitan area(Cont. 6)**

At the end of December, 2000

Unit : Person

Taichung County								
神岡鄉 Shenkang Town	潭子鄉 Tantzu Town	大雅鄉 Taya Town	新社鄉 Hsinshe Town	石岡鄉 Shihkang Town	外埔鄉 Waipu Town	大安鄉 Ta-an Town	烏日鄉 Wujih Town	
								By present place (Cont.)
145	701	725	66	21	10	21	2 038	Changhwa County
30	148	135	7	5	3	4	562	Changhwa City
9	22	25	6	1	1	-	88	Lukang Township
10	28	28	6	-	-	-	143	Homei Township
1	5	7	2	-	-	-	20	Hsienhsi Town
1	13	14	1	-	-	-	48	Shinkang Town
10	9	27	1	-	-	2	45	Fuhsing Town
5	12	19	5	-	-	-	53	Hsiushui Town
3	22	27	1	-	-	1	82	Huatan Town
3	22	23	-	-	-	1	145	Fenyuan Town
6	62	59	3	4	-	3	120	Yuanlin Township
2	22	21	2	1	1	1	80	Chihu Township
6	37	23	6	-	1	3	52	Tienchung Township
1	16	14	3	-	1	-	51	Tatsun Town
6	20	18	2	-	-	-	41	Puyen Town
2	8	19	2	1	-	-	25	Puhsin Town
1	30	21	-	1	-	-	38	Yungching Town
3	31	17	1	-	-	1	54	Shetou Town
2	26	12	1	-	-	1	21	Erhshui Town
4	22	15	1	-	-	-	39	Pitou Township
12	27	44	2	2	-	1	67	Erhlin Township
6	27	12	3	1	-	-	29	Tienwei Town
5	22	23	-	2	-	1	38	Pitou Town
3	10	50	6	-	2	1	58	Fangyuan Town
5	23	24	2	1	-	-	67	Tacheng Town
4	15	24	2	1	-	-	31	Chutang Town
5	22	24	1	1	1	1	41	Chichou Town
81	448	440	48	15	8	5	635	Nantou County
9	70	88	4	5	2	1	117	Nantou City
8	50	50	6	3	2	-	56	Puli Township
9	50	70	10	4	1	3	208	Tsaotun Township
8	49	27	4	-	2	-	52	Chushan Township
5	13	12	1	-	-	-	16	Chichi Township
9	31	23	3	-	-	-	43	Mingchien Town
6	15	16	-	-	-	1	23	Luku Town
6	38	35	1	-	-	-	23	Chungliao Town
6	20	14	-	-	-	-	18	Yuchih Town
9	51	29	11	-	-	-	35	Kuohsing Town
2	26	31	2	1	1	-	31	Shuili Town
4	11	19	5	-	-	-	6	Hsin-i Town
-	24	26	1	2	-	-	7	Jen-ai Town

Note : This table does not include foreign labors introduced by Council of Labor Affairs, Executive Yuan.

表 6 2 臺中都會區十五歲以上就業者按工作地與居住地分(續7)

中華民國 89 年 12 月底

單位：人

	臺 中 縣 Taichung County						彰 化 縣	
	大 肚 鄉 Tatu Town	龍 井 鄉 Lungchin Town	霧 峰 鄉 Wufeng Town	太 平 市 Taiping City	大 里 市 Tali City	和 平 鄉 Hoping Town	合 計 Total	彰 化 市 Changhwa City
按現在居住地區分(續)								
彰化縣	737	466	527	1 665	1 724	84	500 078	95 281
彰化市	311	91	84	208	254	5	83 409	76 769
鹿港鎮	21	20	16	60	62	2	30 644	1 381
和美鎮	62	60	23	60	72	5	33 014	3 450
線西鄉	15	20	2	18	18	1	6 584	415
伸港鄉	30	70	9	26	30	-	12 907	720
福興鄉	7	8	10	42	36	1	20 065	596
秀水鄉	23	6	8	29	27	2	15 377	1 780
花壇鄉	23	19	13	44	63	13	17 470	2 795
芬園鄉	28	7	127	87	193	3	8 853	880
員林鎮	35	30	42	118	100	8	45 438	1 248
溪湖鎮	17	9	18	44	66	1	21 665	585
田中鎮	9	15	23	55	75	4	16 126	530
大村鄉	8	5	14	30	29	18	14 625	621
埔鹽鄉	20	8	12	31	39	1	14 901	567
埔心鄉	17	6	15	41	28	3	13 555	322
永靖鄉	4	6	9	39	39	-	16 466	290
社頭鄉	15	11	18	54	42	1	17 017	343
二水鄉	6	7	12	30	40	1	6 597	196
北斗鎮	6	11	8	30	36	-	12 790	266
二林鎮	19	13	15	121	88	7	23 641	406
田尾鄉	5	7	8	33	31	1	11 994	205
埤頭鄉	4	7	4	43	61	2	13 512	244
芳苑鄉	10	10	15	110	82	2	16 397	235
大城鄉	24	7	7	198	98	-	7 470	100
竹塘鄉	10	5	4	58	46	1	6 646	110
溪州鄉	8	8	11	56	69	2	12 915	227
南投縣	251	135	1 385	1 418	2 501	101	3 526	1 251
南投市	40	25	279	183	406	9	903	322
埔里鎮	22	18	48	155	200	12	202	78
草屯鎮	61	22	752	243	737	10	1 041	384
竹山鎮	12	7	45	116	176	5	300	100
集集鎮	8	5	15	42	67	-	104	38
名間鄉	21	5	61	111	198	9	382	110
鹿谷鄉	7	11	16	67	79	3	84	25
中寮鄉	9	8	55	134	124	-	99	41
魚池鄉	8	3	11	70	85	1	56	21
國姓鄉	19	14	73	163	253	19	131	50
水里鄉	13	7	19	66	92	3	106	38
信義鄉	22	4	7	34	55	7	84	25
仁愛鄉	9	6	4	34	29	23	34	19

註：本表未含透過行政院勞工委員會引進之外籍勞工。

**Table 62 Working and living place of employed population aged 15 years
and over in Taichung metropolitan area(Cont. 7)**

At the end of December, 2000

Unit : Person

Changhwa County								By present place (Cont.)
鹿港鎮 Lukang Township	和美鎮 Homei Township	線西鄉 Hsienhsi Town	伸港鄉 Shinkang Town	福興鄉 Fuhsing Town	秀水鄉 Hsiushui Town	花壇鄉 Huatan Town	芬園鄉 Fenyuan Town	
31 272	31 762	6 001	12 784	21 296	14 207	16 233	7 696	Changhwa County
733	1 750	162	382	328	704	1 029	83	Changhwa City
26 401	583	155	153	1 109	320	82	10	Lukang Township
639	26 637	516	1 059	66	209	133	11	Homei Township
252	707	4 712	396	5	27	20	11	Hsienhsi Town
165	1 027	302	10 487	15	49	35	1	Shinkang Town
1 347	80	18	28	17 142	334	81	3	Fuhsing Town
311	209	19	57	825	11 223	367	4	Hsiushui Town
166	181	24	61	156	408	12 633	15	Huatan Town
22	53	5	21	14	14	61	7 426	Fenyuan Town
119	93	25	28	134	83	484	54	Yuanlin Township
158	45	10	11	319	130	82	10	Chihu Township
29	29	3	11	21	22	61	8	Tienchung Township
58	65	8	15	89	160	545	21	Tatsun Town
334	47	8	18	695	237	87	3	Puyen Town
63	29	1	5	45	41	127	7	Puhsin Town
36	26	5	4	45	28	80	2	Yungching Town
41	23	8	10	20	30	110	12	Shetou Town
15	12	1	5	6	3	20	1	Erhshui Town
27	17	2	1	17	22	34	-	Pitou Township
87	35	5	8	63	54	35	3	Erhlin Township
36	28	2	4	31	17	53	2	Tienwei Town
48	22	3	7	35	39	24	5	Pitou Town
130	21	3	6	87	18	5	2	Fangyuan Town
23	17	-	4	6	9	-	1	Tacheng Town
17	10	-	2	7	10	9	1	Chutang Town
15	16	4	1	16	16	36	-	Chichou Town
119	135	14	38	39	46	121	381	Nantou County
18	21	2	7	15	8	26	77	Nantou City
20	9	2	7	4	5	5	5	Puli Township
32	21	3	16	6	12	43	258	Tsaotun Township
14	18	4	1	6	3	7	7	Chushan Township
2	6	-	2	-	3	1	-	Chichi Township
7	10	1	1	4	3	18	11	Mingchien Town
7	6	-	1	-	2	-	2	Luku Town
2	3	-	-	-	3	2	4	Chungliao Town
1	9	-	-	1	1	2	-	Yuchih Town
6	12	1	-	2	4	8	7	Kuohsing Town
4	6	1	1	1	-	6	2	Shuili Town
6	10	-	-	-	2	3	6	Hsin-i Town
-	4	-	2	-	-	-	2	Jen-ai Town

Note : This table does not include foreign labors introduced by Council of Labor Affairs, Executive Yuan.

表 6 2 臺中都會區十五歲以上就業者按工作地與居住地分(續8)

中華民國 89 年 12 月底

單位：人

	彰 化 縣							
	員 林 鎮 Yuanlin Township	溪 湖 鎮 Chihu Township	田 中 鎮 Tienchung Township	大 村 鄉 Tatsun Town	埔 鹽 鄉 Puyen Town	埔 心 鄉 Puhsin Town	永 靖 鄉 Yungching Town	社 頭 鄉 Shetou Town
按現在居住地區分(續)								
彰化縣	50 378	21 826	15 583	14 296	13 208	12 485	14 883	15 014
彰化市	592	173	64	202	94	31	38	33
鹿港鎮	129	45	9	26	89	10	6	6
和美鎮	125	35	10	30	23	6	3	8
線西鄉	15	3	1	4	1	-	1	2
伸港鄉	41	7	8	7	7	-	1	4
福興鄉	92	60	12	21	111	5	7	1
秀水鄉	165	110	5	88	114	18	11	6
花壇鄉	462	71	22	308	22	38	12	23
芬園鄉	257	11	14	33	3	4	10	6
員林鎮	37 553	377	300	1 752	63	1 232	586	572
溪湖鎮	509	18 152	27	98	649	227	57	18
田中鎮	889	53	12 562	89	6	62	128	614
大村鄉	1 683	131	37	10 596	42	299	85	50
埔鹽鄉	205	721	9	33	11 736	60	7	3
埔心鄉	1 840	386	56	397	66	9 403	410	94
永靖鄉	1 569	141	125	195	13	600	12 554	194
社頭鄉	1 804	62	565	210	9	211	271	12 896
二水鄉	270	22	514	12	4	12	22	82
北斗鎮	501	107	393	40	10	23	131	95
二林鎮	208	434	30	21	73	26	8	6
田尾鄉	731	183	215	87	21	151	421	215
埤頭鄉	237	291	105	15	17	23	42	21
芳苑鄉	76	102	2	5	18	6	2	2
大城鄉	31	36	7	-	2	3	1	2
竹塘鄉	91	46	32	6	7	5	13	6
溪州鄉	303	67	459	21	8	30	56	55
南投縣	622	83	249	58	9	15	22	45
南投市	204	15	81	16	1	4	6	12
埔里鎮	30	10	1	4	2	-	-	1
草屯鎮	151	12	20	25	2	4	5	8
竹山鎮	59	12	31	3	1	1	-	3
集集鎮	19	1	10	2	-	-	-	1
名間鄉	51	6	83	4	-	-	3	12
鹿谷鄉	16	6	5	-	1	-	3	-
中寮鄉	21	5	6	-	-	1	1	5
魚池鄉	15	3	1	-	-	-	-	1
國姓鄉	19	5	2	3	-	2	1	-
水里鄉	20	5	4	1	-	1	2	1
信義鄉	16	3	3	-	-	1	1	1
仁愛鄉	1	-	2	-	2	1	-	-

註：本表未含透過行政院勞工委員會引進之外籍勞工。

**Table 62 Working and living place of employed population aged 15 years
and over in Taichung metropolitan area(Cont. 8)**

At the end of December, 2000

Unit : Person

Changhwa County								By present place (Cont.)
二水鄉 Erhshui Town	北斗鎮 Pitou Township	二林鎮 Erhlin Township	田尾鄉 Tienwei Town	埤頭鄉 Pitou Town	芳苑鄉 Fangyuan Town	大城鄉 Tacheng Town	竹塘鄉 Chutang Town	
5 656	13 444	22 473	9 760	12 903	17 136	7 055	5 915	Changhwa County
10	34	73	13	25	59	9	4	Changhwa City
2	7	19	5	3	87	3	1	Lukang Township
1	4	19	3	8	10	4	2	Homei Township
-	1	5	-	2	3	1	-	Hsienhsi Town
2	10	8	1	-	8	1	-	Shinkang Town
-	8	27	1	6	80	3	-	Fuhsing Town
1	5	25	4	12	13	1	1	Hsiushui Town
4	21	11	6	10	19	-	-	Huatan Town
5	2	3	2	1	2	1	1	Fenyuan Town
56	270	86	110	88	25	7	8	Yuanlin Township
3	48	260	43	152	36	10	11	Chihu Township
180	512	54	96	45	9	5	4	Tienchung Township
3	46	17	12	21	8	-	2	Tatsun Town
1	10	64	5	19	21	4	3	Puyen Town
10	90	32	63	23	15	3	3	Puhsin Town
8	204	44	190	55	6	4	3	Yungching Town
35	176	29	71	28	11	1	6	Shetou Town
5 262	68	12	7	13	6	1	-	Erhshui Town
16	10 126	76	260	294	34	4	16	Pitou Township
1	48	20 523	12	236	1 091	145	64	Erhlin Township
15	632	34	8 723	121	7	2	3	Tienwei Town
3	427	149	65	11 373	74	9	71	Pitou Town
2	17	392	2	12	15 220	23	5	Fangyuan Town
-	9	238	2	5	181	6 778	12	Tacheng Town
2	49	223	5	152	102	28	5 678	Chutang Town
34	620	50	59	199	9	8	17	Chichou Town
82	58	54	13	22	17	6	3	Nantou County
12	20	11	5	9	5	1	2	Nantou City
-	1	10	2	2	1	-	-	Puli Township
6	12	7	4	3	5	2	-	Tsaotun Township
13	4	3	1	2	-	-	-	Chushan Township
16	-	2	-	-	-	-	-	Chichi Township
26	17	5	-	4	2	-	-	Mingchien Town
4	2	1	1	-	-	1	-	Luku Town
-	-	3	-	1	-	-	1	Chungliao Town
-	-	1	-	-	-	-	-	Yuchih Town
1	1	3	-	-	1	2	-	Kuohsing Town
3	-	4	-	-	3	-	-	Shuili Town
-	1	4	-	1	-	-	-	Hsin-i Town
1	-	-	-	-	-	-	-	Jen-ai Town

Note : This table does not include foreign labors introduced by Council of Labor Affairs, Executive Yuan.

表 6 2 臺中都會區十五歲以上就業者按工作地與居住地分(續完)

中華民國 89 年 12 月底

單位：人

	彰化縣	南 投 縣						
	溪州鄉 Chichou Town	合 計 Total	南 投 市 Nantou City	埔 里 鎮 Puli Township	草 屯 鎮 Tsaotun Township	竹 山 鎮 Chushan Township	集 集 鎮 Chichi Township	名 間 鄉 Mingchien Town
按現在居住地區分(續)								
彰化縣	11 531	4 676	1 767	305	1 680	278	69	223
彰化市	15	657	264	59	228	27	20	12
鹿港鎮	3	96	31	13	28	6	1	4
和美鎮	3	108	36	13	37	3	2	2
線西鄉	-	25	4	4	10	4	-	-
伸港鄉	1	54	13	11	16	2	1	5
福興鄉	2	40	16	6	11	3	-	-
秀水鄉	3	48	16	5	8	4	3	3
花壇鄉	2	127	42	10	40	4	-	4
芬園鄉	2	1 386	521	22	801	8	3	7
員林鎮	85	495	217	33	144	30	7	22
溪湖鎮	15	65	18	7	24	5	2	1
田中鎮	104	373	183	11	47	33	4	59
大村鄉	11	92	35	6	37	2	1	4
埔鹽鄉	4	43	6	10	18	2	1	2
埔心鄉	24	70	34	6	20	4	1	2
永靖鄉	45	93	27	14	27	9	1	3
社頭鄉	35	209	81	13	49	24	9	22
二水鄉	31	214	73	6	19	56	5	40
北斗鎮	278	102	33	8	18	15	3	7
二林鎮	19	65	16	8	18	5	2	4
田尾鄉	55	65	22	3	16	10	-	5
埤頭鄉	163	66	25	8	19	5	-	3
芳苑鄉	4	49	15	12	18	-	-	-
大城鄉	3	23	2	6	10	-	2	1
竹塘鄉	35	31	8	7	3	4	-	4
溪州鄉	10 589	80	29	4	14	13	1	7
南投縣	24	188 811	41 653	29 565	33 898	19 887	4 724	14 838
南投市	3	37 445	34 233	146	1 929	174	116	364
埔里鎮	3	29 478	140	28 212	160	16	11	11
草屯鎮	-	34 106	2 832	137	30 650	65	43	74
竹山鎮	7	20 018	375	22	143	19 010	58	92
集集鎮	1	5 083	348	43	67	51	4 258	108
名間鄉	4	17 146	2 311	18	334	141	120	14 064
鹿谷鄉	1	6 829	118	17	51	340	20	19
中寮鄉	-	5 761	970	10	194	23	23	62
魚池鄉	-	5 130	25	277	33	9	5	3
國姓鄉	1	7 229	72	217	259	8	1	3
水里鄉	3	7 231	126	40	44	29	63	28
信義鄉	1	6 911	79	38	14	15	6	10
仁愛鄉	-	6 444	24	388	20	6	-	-

註：本表未含透過行政院勞工委員會引進之外籍勞工。

**Table 62 Working and living place of employed population aged 15 years
and over in Taichung metropolitan area(Cont.)**

At the end of December, 2000

Unit : Person

Nantou County							其 他 鄉 鎮 市 區 Others	
鹿 谷 鄉 Luku Town	中 寮 鄉 Chungliao Town	魚 池 鄉 Yuchih Town	國 姓 鄉 Kuohsing Town	水 里 鄉 Shuili Town	信 義 鄉 Hsin-i Town	仁 愛 鄉 Jen-ai Town		
								By present place (Cont.)
40	50	29	47	98	44	46	36 447	Changhwa County
7	5	5	10	9	4	7	5 051	Changhwa City
3	2	1	3	3	1	-	1 662	Lukang Township
1	1	1	3	4	1	4	1 390	Homei Township
-	2	-	-	1	-	-	284	Hsienhsi Town
-	1	-	-	2	3	-	613	Shinkang Town
-	1	-	1	1	-	1	983	Fuhsing Town
1	1	3	-	3	-	1	896	Hsiushui Town
2	3	-	4	8	1	9	951	Huatan Town
2	5	1	7	5	1	3	578	Fenyuan Town
2	13	3	4	9	4	7	3 151	Yuanlin Township
2	1	1	-	3	1	-	1 301	Chihu Township
5	5	1	7	12	6	-	1 646	Tienchung Township
1	2	-	-	3	-	1	781	Tatsun Town
1	-	-	-	-	2	1	933	Puyen Town
-	-	-	-	1	1	1	988	Puhsin Town
1	-	2	-	4	2	3	1 031	Yungching Town
2	2	1	1	3	1	1	1 277	Shetou Town
1	2	-	1	8	2	1	1 005	Erhshui Town
3	1	2	1	4	6	1	1 136	Pitou Township
1	1	2	1	4	1	2	2 112	Erhlin Township
1	-	1	-	2	4	1	959	Tienwei Town
-	-	-	1	3	1	1	1 507	Pitou Town
1	-	-	1	1	-	1	1 967	Fangyuan Town
-	-	-	1	1	-	-	1 820	Tacheng Town
-	-	3	1	-	1	-	970	Chutang Town
3	2	2	-	4	1	-	1 455	Chichou Town
6 503	4 758	5 065	6 902	7 409	7 031	6 578	12 773	Nantou County
46	204	18	27	116	47	25	2 112	Nantou City
2	1	247	89	61	26	502	1 925	Puli Township
16	51	23	117	54	20	24	1 745	Tsaotun Township
190	6	5	10	67	29	11	2 191	Chushan Township
5	14	6	-	157	24	2	411	Chichi Township
24	24	5	9	65	24	7	1 012	Mingchien Town
6 208	-	5	2	31	13	5	664	Luku Town
5	4 447	2	3	16	1	5	408	Chungliao Town
1	-	4 692	5	47	14	19	496	Yuchih Town
1	1	10	6 624	10	2	21	598	Kuohsing Town
2	3	25	5	6 708	154	4	634	Shuili Town
3	-	11	-	70	6 660	5	306	Hsin-i Town
-	7	16	11	7	17	5 948	271	Jen-ai Town

Note : This table does not include foreign labors introduced by Council of Labor Affairs, Executive Yuan.

表 6 3 嘉義雲林區十五歲以上就業者按工作地與居住地分

中華民國 89 年 12 月底

單位：人

	總計 Grand total	雲 林 縣				
		合計 Total	斗六市 Touliu City	斗南鎮 Tounan Township	虎尾鎮 Huwei Township	西螺鎮 Hsilo Township
按現在居住地區分						
總計	818 007	281 259	46 339	17 556	26 328	20 232
雲林縣	340 436	274 977	44 939	16 749	25 811	20 077
斗六市	43 626	38 000	35 570	491	482	183
斗南鎮	20 506	17 256	1 268	14 419	556	89
虎尾鎮	29 532	25 393	996	542	22 274	241
西螺鎮	23 968	20 363	534	122	361	18 537
土庫鎮	14 977	12 185	278	148	586	42
北港鎮	19 801	15 567	110	29	95	7
古坑鄉	17 147	14 580	1 912	188	120	47
大埤鄉	10 795	8 593	257	386	152	25
荊桐鄉	15 042	12 860	1 513	124	187	292
林內鄉	9 403	7 853	1 668	43	72	53
二崙鄉	16 949	13 504	186	52	216	394
崙背鄉	15 357	12 919	106	27	134	76
麥寮鄉	15 087	12 157	71	29	84	28
東勢鄉	9 511	7 128	48	13	44	3
褒忠鄉	7 149	5 585	85	16	96	19
臺西鄉	11 508	8 092	85	20	86	12
元長鄉	16 484	12 400	118	52	167	8
四湖鄉	13 935	9 937	49	13	39	13
口湖鄉	13 451	8 810	38	17	29	5
水林鄉	16 208	11 795	47	18	31	3
嘉義市	109 655	1 549	408	146	155	43
東區	53 682	801	217	81	83	20
西區	55 973	748	191	65	72	23
嘉義縣	270 301	4 298	881	612	323	98
太保市	14 778	139	16	11	9	7
朴子市	18 288	164	23	8	15	3
布袋鎮	14 280	107	18	5	4	4
大林鎮	21 759	890	174	263	81	17
民雄鄉	33 607	565	137	94	57	8
溪口鄉	9 044	239	39	56	19	4
新港鄉	17 074	385	44	16	11	7
六腳鄉	14 066	501	23	8	19	5
東石鄉	14 682	98	23	9	6	2
義竹鄉	10 714	52	11	7	2	-
鹿草鄉	10 021	66	16	8	4	2
水上鄉	29 555	267	63	25	45	11
中埔鄉	21 455	144	36	15	9	5
竹崎鄉	19 280	167	57	27	9	7
梅山鄉	10 944	428	169	56	25	10
番路鄉	5 574	35	13	2	4	3
大埔鄉	1 643	18	5	-	3	3
阿里山鄉	3 537	33	14	2	1	-
臺南縣部分鄉鎮	97 615	435	111	49	39	14
新營市	32 828	150	45	12	20	4
鹽水鎮	12 917	58	5	4	2	3
白河鎮	17 793	94	29	12	8	4
學甲鎮	13 762	24	7	-	3	-
後壁鄉	14 470	98	23	21	6	2
北門鄉	5 845	11	2	-	-	1

註：本表未含透過行政院勞工委員會引進之外籍勞工。

**Table 63 Working and living place of employed population aged 15 years
and over in Chiayi-Yunlin area**

At the end of December, 2000

Unit : Person

Yunlin County						
土庫鎮 Tuku Township	北港鎮 Peikang Township	古坑鄉 Kukeng Town	大埤鄉 Tapi Town	藟桐鄉 Tzutung Town	林內鄉 Lin-nei Town	
11 379	17 244	12 914	8 532	11 401	6 320	By present place
11 304	15 923	12 687	8 223	11 342	6 278	Grand total
42	29	333	66	328	184	Yunlin County
71	33	91	392	74	20	Touliu City
312	92	26	55	95	26	Tounan Township
19	16	10	9	201	20	Huwei Township
10 516	41	13	33	12	5	Hsilo Township
27	14 651	2	8	-	2	Tuku Township
9	14	12 119	22	38	41	Peikang Township
48	7	13	7 606	15	3	Kukeng Town
17	13	34	5	10 469	75	Tapi Town
5	2	21	4	68	5 879	Tzutung Town
18	21	3	6	27	6	Lin-nei Town
21	13	4	1	2	3	Erhulun Town
10	17	-	1	4	3	Lunpei Town
14	20	3	-	-	1	Mailiao Town
44	23	2	2	-	-	Tungshih Town
22	26	3	2	1	-	Bauchung Town
90	211	5	6	5	4	Taihsi Town
3	96	2	2	1	1	Yuanchang Town
5	170	2	2	1	5	Shuhu Town
11	428	1	1	1	-	Kouhu Town
33	294	34	38	12	7	Shuilin Town
22	148	18	23	8	4	Chiayi City
11	146	16	15	4	3	East District
42	977	190	269	44	31	West District
4	45	1	3	1	1	Chiayi County
2	53	2	-	2	-	Taipao City
-	14	-	-	3	-	Potzu City
5	69	39	162	9	13	Putai Township
6	88	4	27	6	1	Talin Township
6	27	1	50	3	-	Minhsiung Town
-	213	2	6	1	2	Chikou Town
6	343	-	1	3	-	Hsinkang Town
-	21	1	-	-	1	Liuchiao Town
1	8	-	-	1	-	Tungshih Town
-	9	-	-	2	2	I-chu Town
6	46	3	1	3	1	Lutsao Town
3	18	6	3	6	1	Shuishang Town
1	8	13	-	1	1	Chungpu Town
2	8	104	15	3	6	Chuchi Town
-	1	1	1	-	2	Meishan Town
-	4	2	-	-	-	Fanlu Town
-	2	11	-	-	-	Tapu Town
-	50	3	2	3	4	Alishan Town
-	21	1	-	-	1	Tainan County (partial)
-	13	-	-	-	1	Hsinying City
-	4	-	2	1	-	Yenshui Township
-	3	-	-	2	1	Paiho Township
-	8	1	-	-	1	Hsuechia Township
-	1	1	-	-	-	Houpi Town
-	1	1	-	-	-	Peimen Town

Note : This table does not include foreign labors introduced by Council of Labor Affairs, Executive Yuan.

表 6 3 嘉義雲林區十五歲以上就業者按工作地與居住地分(續1)

中華民國 89 年 12 月底

單位：人

	雲 林 縣					
	二 崙 鄉 Erlun Town	崙 背 鄉 Lunpei Town	麥 寮 鄉 Mailiao Town	東 勢 鄉 Tungshih Town	褒 忠 鄉 Bauchung Town	臺 西 鄉 Taihsi Town
按現在居住地區分						
總 計	12 551	12 103	16 347	7 030	5 467	7 687
雲 林 縣	12 535	12 054	15 501	7 010	5 433	7 643
斗 六 市	22	25	148	11	12	30
斗 南 鎮	15	20	145	7	8	16
虎 尾 鎮	59	82	396	28	72	28
西 螺 鎮	163	69	258	5	8	19
土 庫 鎮	14	63	163	22	100	23
北 港 鎮	5	11	124	22	21	21
古 坑 鄉	3	5	42	1	4	2
大 埤 鄉	2	7	46	-	6	2
荊 桐 鄉	14	16	79	5	2	7
林 內 鄉	-	2	32	1	-	2
二 崙 鄉	12 135	151	266	1	12	4
崙 背 鄉	85	11 448	932	8	16	13
麥 寮 鄉	11	52	11 779	20	3	33
東 勢 鄉	1	14	148	6 736	28	35
褒 忠 鄉	3	31	119	39	5 046	16
臺 西 鄉	1	19	407	49	16	7 293
元 長 鄉	2	17	110	35	72	24
四 湖 鄉	-	13	149	17	4	44
口 湖 鄉	-	4	90	2	2	13
水 林 鄉	-	5	68	1	1	18
嘉 義 市	3	10	226	6	5	12
東 區	3	6	118	4	1	5
西 區	-	4	108	2	4	7
嘉 義 縣	10	33	506	11	26	25
太 保 市	-	-	24	-	3	1
朴 子 市	1	1	29	1	-	5
布袋鎮	1	-	50	-	1	1
大林鎮	2	2	35	2	4	2
民雄鄉	1	2	91	3	4	5
溪口鄉	-	-	21	1	1	-
新港鄉	-	5	39	-	2	2
六腳鄉	1	5	42	-	1	1
東石鄉	1	2	19	-	-	-
義竹鄉	-	-	18	1	-	-
鹿草鄉	-	1	16	-	2	-
水上鄉	1	5	41	2	2	-
中埔鄉	1	4	29	1	1	1
竹崎鄉	1	1	25	-	4	4
梅山鄉	-	4	17	-	1	3
番路鄉	-	-	8	-	-	-
大埔鄉	-	-	1	-	-	-
阿里山鄉	-	1	1	-	-	-
臺南縣部分鄉鎮	3	6	114	3	3	7
新營市	-	2	32	-	1	3
鹽水鎮	-	2	19	2	-	1
白河鎮	3	1	24	-	2	1
學甲鎮	-	-	4	-	-	-
後壁鄉	-	1	30	1	-	1
北門鄉	-	-	5	-	-	1

註：本表未含透過行政院勞工委員會引進之外籍勞工。

**Table 63 Working and living place of employed population aged 15 years
and over in Chiayi-Yunlin area(Cont. 1)**

At the end of December, 2000

Unit : Person

Yunlin County				嘉義市 Chiayi City			
元長鄉 Yuanchang Town	四湖鄉 Shuhu Town	口湖鄉 Kouhu Town	水林鄉 Shuilin Town	合計 Total	東區 East District	西區 West District	
12 005	9 802	8 679	11 343	109 768	55 412	54 356	
11 897	9 734	8 594	11 243	2 662	1 655	1 007	Grand total
18	13	4	9	292	192	100	Yunlin County
17	4	8	3	235	146	89	Touliu City
46	9	7	7	169	128	41	Tounan Township
5	2	3	2	75	52	23	Huwei Township
99	10	11	6	79	57	22	Hsilo Township
121	84	84	143	420	247	173	Tuku Township
5	4	2	2	89	51	38	Peikang Township
14	2	-	2	133	79	54	Kukeng Town
5	1	1	1	82	52	30	Tapi Town
1	-	-	-	36	22	14	Tzutung Town
5	1	-	-	63	43	20	Lin-nei Town
6	4	20	-	51	39	12	Erhulun Town
5	5	1	1	30	19	11	Lunpei Town
12	5	3	-	29	22	7	Mailiao Town
30	7	6	1	30	21	9	Tungshih Town
6	36	5	3	39	31	8	Bauchung Town
11 453	8	7	6	136	85	51	Taihsi Town
15	9 438	27	11	97	51	46	Yuanchang Town
12	44	8 322	47	275	155	120	Shuhu Town
22	57	83	10 999	302	163	139	Kouhu Town
30	25	29	33	88 362	43 076	45 286	Shuilin Town
16	9	7	8	42 146	40 312	1 834	Chiayi City
14	16	22	25	46 216	2 764	43 452	East District
73	39	47	61	17 221	9 767	7 454	West District
7	2	3	1	963	464	499	Chiayi County
6	4	5	4	563	331	232	Taipao City
-	2	2	2	243	154	89	Potzu City
4	1	4	2	880	573	307	Putai Township
7	7	7	10	3 684	2 076	1 608	Talin Township
4	1	4	2	330	216	114	Minhsiung Town
20	5	-	10	746	393	353	Chikou Town
12	5	9	17	422	249	173	Hsinkang Town
6	3	3	1	395	207	188	Liuchiaio Town
1	-	1	1	140	90	50	Tungshih Town
1	2	1	-	413	210	203	I-chu Town
2	4	2	4	3 152	1 549	1 603	Lutsao Town
-	1	3	1	2 046	1 205	841	Shuishang Town
2	1	-	5	1 898	1 171	727	Chungpu Town
1	1	2	1	497	324	173	Chuchi Town
-	-	-	-	563	365	198	Meishan Town
-	-	-	-	114	77	37	Fanlu Town
-	-	1	-	172	113	59	Tapu Town
5	4	9	6	1 523	914	609	Alishan Town
3	-	-	5	404	264	140	Tainan County (partial)
1	1	3	1	80	54	26	Hsinying City
-	2	1	-	578	331	247	Yenshui Township
1	-	3	-	36	28	8	Paiho Township
-	1	2	-	412	225	187	Hsuechia Township
-	-	-	-	13	12	1	Houpi Town
							Peimen Town

Note : This table does not include foreign labors introduced by Council of Labor Affairs, Executive Yuan.

表 6 3 嘉義雲林區十五歲以上就業者按工作地與居住地分(續2)

中華民國 89 年 12 月底

單位：人

	嘉 義 縣						
	合 計 Total	太 保 市 Taipao City	朴 子 市 Potzu City	布 袋 鎮 Putai Township	大 林 鎮 Talin Township	民 雄 鄉 Minhsiung Town	溪 口 鄉 Chikou Town
按現在居住地區分							
總 計	242 089	16 144	17 096	11 287	18 296	33 067	7 490
雲 林 縣	3 515	401	189	41	634	793	44
斗 六 市	294	15	12	3	76	101	5
斗 南 鎮	363	19	10	4	138	100	5
虎 尾 鎮	265	28	7	3	62	74	4
西 螺 鎮	90	6	2	-	33	25	1
土 庫 鎮	105	13	5	2	19	22	2
北 港 鎮	778	119	37	7	29	116	-
古 坑 鄉	181	5	4	-	53	34	2
大 埤 鄉	227	12	3	1	84	69	15
蔴 桐 鄉	71	10	3	-	15	20	-
林 內 鄉	32	4	5	-	5	4	-
二 崙 鄉	51	5	-	-	17	12	1
崙 背 鄉	44	6	2	1	9	10	-
麥 寮 鄉	43	7	3	3	13	5	2
東 勢 鄉	43	5	3	1	8	7	-
褒 忠 鄉	25	5	1	-	2	11	-
臺 西 鄉	53	9	5	1	8	10	-
元 長 鄉	233	38	20	2	15	44	2
四 湖 鄉	121	25	4	4	10	29	3
口 湖 鄉	198	28	25	4	16	40	1
水 林 鄉	298	42	38	5	22	60	1
嘉 義 市	11 987	1 578	385	70	413	3 981	72
東 區	6 467	672	212	30	249	2 227	46
西 區	5 520	906	173	40	164	1 754	26
嘉 義 縣	224 447	13 956	16 387	11 044	17 146	28 077	7 366
太 保 市	12 740	11 540	158	6	20	136	7
朴 子 市	15 822	297	14 572	84	16	67	2
布 袋 鎮	11 646	77	265	10 756	5	37	1
大 林 鎮	18 073	124	59	5	16 074	552	115
民 雄 鄉	27 213	287	66	9	331	24 972	153
溪 口 鄉	7 731	46	14	3	127	318	7 020
新 港 鄉	14 841	362	48	9	52	286	33
六 腳 鄉	11 745	265	382	15	20	92	6
東 石 鄉	12 753	69	409	32	20	46	1
義 竹 鄉	8 373	45	82	54	4	23	1
鹿 草 鄉	8 519	173	105	26	7	68	2
水 上 鄉	23 404	431	154	23	262	507	8
中 埔 鄉	17 601	98	35	9	24	231	4
竹 崎 鄉	15 876	79	19	4	28	526	4
梅 山 鄉	9 143	26	5	2	131	119	2
番 路 鄉	4 581	24	6	1	19	66	-
大 埔 鄉	1 260	5	5	5	1	9	3
阿 里 山 鄉	3 126	8	3	1	5	22	4
臺 南 縣 部 分 鄉 鎮	2 140	209	135	132	103	216	8
新 營 市	544	55	49	50	19	45	3
鹽 水 鎮	351	32	31	50	14	21	1
白 河 鎮	698	47	26	6	54	92	-
學 甲 鎮	77	7	10	7	3	7	-
後 壁 鄉	444	67	18	12	11	48	4
北 門 鄉	26	1	1	7	2	3	-

註：本表未含透過行政院勞工委員會引進之外籍勞工。

**Table 63 Working and living place of employed population aged 15 years
and over in Chiayi-Yunlin area(Cont. 2)**

At the end of December, 2000

Unit : Person

Chiayi County							By present place
新港鄉 Hsinkang Town	六腳鄉 Liuchiao Town	東石鄉 Tungshih Town	義竹鄉 I-chu Town	鹿草鄉 Lutsao Town	水上鄉 Shuishang Town	中埔鄉 Chungpu Town	
18 353	11 421	12 742	8 679	8 350	24 877	18 658	Grand total
643	200	46	12	21	188	65	Yunlin County
10	1	2	-	3	20	9	Touliu City
36	1	1	-	3	22	5	Tounan Township
43	3	1	-	1	16	3	Huwei Township
4	1	1	1	1	6	1	Hsilo Township
22	-	-	-	2	11	1	Tuku Township
277	148	7	-	2	21	5	Peikang Township
12	-	2	1	1	5	4	Kukeng Town
21	1	-	3	2	7	4	Tapi Town
-	-	1	-	2	5	1	Tzutung Town
4	-	1	-	-	5	-	Lin-nei Town
5	4	1	-	-	2	-	Erhulun Town
7	-	2	-	-	-	4	Lunpei Town
3	1	1	-	-	4	-	Mailiao Town
6	2	3	-	-	6	-	Tungshih Town
2	-	-	-	1	-	2	Bauchung Town
4	-	2	-	-	2	5	Taihsi Town
80	5	4	-	1	11	3	Yuanchang Town
19	-	4	5	-	7	1	Shuhu Town
27	9	6	2	-	17	11	Kouhu Town
61	24	7	-	2	21	6	Shuilin Town
996	108	84	32	174	1 726	1 013	Chiayi City
467	45	36	17	91	684	697	East District
529	63	48	15	83	1 042	316	West District
16 535	11 058	12 592	8 338	8 093	22 474	17 457	Chiayi County
540	47	21	9	23	190	17	Taipao City
115	198	260	29	54	90	15	Potzu City
128	18	105	180	16	37	8	Putai Township
160	15	23	10	7	104	88	Talin Township
851	18	14	6	11	187	68	Minhsiung Town
132	7	6	3	1	21	11	Chikou Town
13 869	70	12	2	8	42	20	Hsinkang Town
207	10 613	48	3	12	46	16	Liuchiao Town
37	23	12 036	7	9	47	9	Tungshih Town
36	9	10	8 049	28	23	4	I-chu Town
74	13	9	16	7 831	172	10	Lutsao Town
149	15	38	20	64	21 181	376	Shuishang Town
112	4	1	3	16	186	16 581	Chungpu Town
76	2	3	1	4	68	89	Chuchi Town
33	6	4	-	3	21	16	Meishan Town
11	-	2	-	2	26	68	Fanlu Town
1	-	-	-	2	16	40	Tapu Town
4	-	-	-	2	17	21	Alishan Town
179	55	20	297	62	489	123	Tainan County (partial)
36	9	12	125	23	90	14	Hsinying City
15	2	3	136	13	23	2	Yenshui Township
31	35	2	9	7	226	93	Paiho Township
11	5	-	8	3	11	1	Hsuechia Township
82	4	2	14	16	137	13	Houpi Town
4	-	1	5	-	2	-	Peimen Town

Note : This table does not include foreign labors introduced by Council of Labor Affairs, Executive Yuan.

表 6 3 嘉義雲林區十五歲以上就業者按工作地與居住地分(續完)

中華民國 89 年 12 月底

單位：人

	嘉義縣 Chiayi County					臺南縣部分鄉鎮	
	竹崎鄉 Chuchi Town	梅山鄉 Meishan Town	番路鄉 Fanlu Town	大埔鄉 Tapu Town	阿里山鄉 Alishan Town	合計 Total	新營市 Hsinying City
按現在居住地區分							
總計	16 831	9 368	4 837	1 281	3 312	81 883	31 888
雲林縣	82	127	11	7	11	421	288
斗六市	15	21	-	-	1	35	24
斗南鎮	6	12	1	-	-	26	21
虎尾鎮	10	8	1	1	-	36	28
西螺鎮	2	5	-	1	-	17	9
土庫鎮	2	2	1	-	1	14	3
北港鎮	9	-	-	-	1	42	32
古坑鄉	4	52	1	-	1	23	19
大埤鄉	1	2	1	-	1	16	9
荊桐鄉	6	7	1	-	-	14	8
林內鄉	3	1	-	-	-	7	7
二崙鄉	2	1	-	-	1	10	7
崙背鄉	1	1	1	-	-	16	11
麥寮鄉	1	-	-	-	-	17	13
東勢鄉	-	2	-	-	-	16	10
褒忠鄉	-	-	-	1	-	17	11
臺西鄉	5	1	-	-	1	15	10
元長鄉	2	2	3	1	-	15	11
四湖鄉	4	2	1	3	-	17	8
口湖鄉	4	4	-	-	4	37	24
水林鄉	5	4	-	-	-	31	23
嘉義市	769	120	277	39	150	662	396
東區	574	75	211	27	107	334	201
西區	195	45	66	12	43	328	195
嘉義縣	15 929	9 099	4 537	1 218	3 141	2 352	1 344
太保市	11	4	6	2	3	59	37
朴子市	10	3	4	1	5	105	69
布袋鎮	8	1	2	-	2	440	265
大林鎮	412	299	11	7	8	100	44
民雄鄉	144	45	26	6	19	108	60
溪口鄉	11	4	1	3	3	14	8
新港鄉	17	7	1	1	2	39	30
六腳鄉	7	5	6	1	1	45	37
東石鄉	3	2	1	-	2	42	24
義竹鄉	3	-	1	1	-	696	455
鹿草鄉	5	1	3	3	1	100	61
水上鄉	103	18	20	16	19	419	155
中埔鄉	105	11	139	17	25	90	40
竹崎鄉	14 802	79	69	4	19	47	29
梅山鄉	147	8 608	6	2	12	14	11
番路鄉	105	5	4 231	1	14	18	9
大埔鄉	4	3	4	1 153	9	8	3
阿里山鄉	32	4	6	-	2 997	8	7
臺南縣部分鄉鎮	51	22	12	17	10	78 448	29 860
新營市	7	-	3	2	2	27 222	25 874
鹽水鎮	1	3	1	3	-	10 640	1 672
白河鎮	33	17	6	9	5	14 201	475
學甲鎮	2	1	1	-	-	10 434	188
後壁鄉	8	1	1	3	3	11 708	1 601
北門鄉	-	-	-	-	-	4 243	50

註：本表未含透過行政院勞工委員會引進之外籍勞工。

Table 63 Working and living place of employed population aged 15 years and over in Chiayi-Yunlin area(Cont.)

At the end of December, 2000

Unit : Person

Tainan County (partial)					其 鄉 鎮 市 區 Others	他 區	
鹽 水 鎮 Yenshui Township	白 河 鎮 Paiho Township	學 甲 鎮 Hsuechia Township	後 壁 鄉 Houpi Town	北 門 鄉 Peimen Town			
10 302	14 805	10 879	10 084	3 925	103 008		By present place
							Grand total
41	59	21	7	5	58 861		Yunlin County
2	7	-	1	1	5 005		Touliu City
1	2	1	1	-	2 626		Tounan Township
2	4	2	-	-	3 669		Huwei Township
5	3	-	-	-	3 423		Hsilo Township
3	4	2	2	-	2 594		Tuku Township
4	3	2	-	1	2 994		Peikang Township
-	3	1	-	-	2 274		Kukeng Town
1	4	1	-	1	1 826		Tapi Town
-	3	2	1	-	2 015		Tzutung Town
-	-	-	-	-	1 475		Lin-nei Town
2	-	1	-	-	3 321		Erhulun Town
1	4	-	-	-	2 327		Lunpei Town
3	1	-	-	-	2 840		Mailiao Town
1	3	2	-	-	2 295		Tungshih Town
1	2	3	-	-	1 492		Bauchung Town
-	5	-	-	-	3 309		Taihsi Town
1	2	1	-	-	3 700		Yuanchang Town
5	2	-	-	2	3 763		Shuhu Town
3	6	2	2	-	4 131		Kouhu Town
6	1	1	-	-	3 782		Shuilin Town
45	136	13	67	5	7 095		Chiayi City
28	65	7	30	3	3 934		East District
17	71	6	37	2	3 161		West District
402	363	78	113	52	21 983		Chiayi County
9	6	1	6	-	877		Taipao City
17	7	7	5	-	1 634		Potzu City
91	7	33	4	40	1 844		Putai Township
2	49	1	4	-	1 816		Talin Township
6	26	3	10	3	2 037		Minhsiung Town
1	4	1	-	-	730		Chikou Town
3	3	1	1	1	1 063		Hsinkang Town
4	2	1	1	-	1 353		Liuchiaio Town
9	4	2	2	1	1 394		Tungshih Town
209	6	17	7	2	1 453		I-chu Town
15	3	4	15	2	923		Lutsao Town
19	191	4	47	3	2 313		Shuishang Town
6	37	-	7	-	1 574		Chungpu Town
4	12	1	1	-	1 292		Chuchi Town
2	1	-	-	-	862		Meishan Town
3	3	-	3	-	377		Fanlu Town
2	2	1	-	-	243		Tapu Town
-	-	1	-	-	198		Alishan Town
9 814	14 247	10 767	9 897	3 863	15 069		Tainan County (partial)
721	206	87	313	21	4 508		Hsinying City
8 728	37	138	50	15	1 788		Yenshui Township
40	13 534	7	140	5	2 222		Paiho Township
67	13	10 047	3	116	3 191		Hsuechia Township
243	450	21	9 391	2	1 808		Houpi Town
15	7	467	-	3 704	1 552		Peimen Town

Note : This table does not include foreign labors introduced by Council of Labor Affairs, Executive Yuan.

表 6 4 高雄臺南都會區十五歲以上就業者按工作地與居住地分

中華民國 89 年 12 月底

單位：人

	總計 Grand total	嘉義縣部分鄉鎮 Chiayi County(Partial)					臺南市	
		合計 Total	布袋鎮 Putai Township	義竹鄉 I-chu Town	鹿草鄉 Lutsao Town	水上鄉 Shuishang Town	合計 Total	東區 East District
按現在居住地分								
總計	2 536 703	50 392	11 220	8 696	8 095	22 381	315 985	75 793
嘉義縣部分鄉鎮	64 570	48 476	10 859	8 265	7 939	21 413	704	217
布袋鎮	14 280	10 989	10 756	180	16	37	302	94
義竹鄉	10 714	8 154	54	8 049	28	23	216	50
鹿草鄉	10 021	8 045	26	16	7 831	172	58	17
水上鄉	29 555	21 288	23	20	64	21 181	128	56
臺南市	313 155	136	32	19	11	74	255 361	57 396
東區	75 737	38	2	6	6	24	57 151	50 154
南區	58 829	26	4	5	2	15	49 397	2 072
西區	18 935	5	-	2	-	3	15 925	740
北區	49 838	22	11	2	3	6	39 306	1 629
中區	16 606	3	1	-	-	2	13 592	1 065
安平區	71 854	29	9	3	-	17	61 630	1 020
南區	21 356	13	5	1	-	7	18 360	716
臺南縣	529 603	1 356	207	371	98	680	45 393	13 833
新營市	32 828	288	50	125	23	90	589	212
鹽水鎮	12 917	222	50	136	13	23	331	130
白河鎮	17 793	248	6	9	7	226	238	76
柳營鄉	11 267	52	15	13	3	21	252	81
後壁鄉	14 470	179	12	14	16	137	264	88
東山鄉	13 238	33	3	5	3	22	181	61
麻豆鎮	21 559	23	6	4	4	9	951	228
下營鄉	13 473	24	1	6	4	13	401	124
六甲鄉	11 855	20	2	6	-	12	310	93
官田鄉	14 780	18	2	6	1	9	389	86
大內鄉	8 420	4	-	-	1	3	412	98
佳里鎮	25 207	33	13	6	2	12	1 616	336
學甲鎮	13 762	29	7	8	3	11	636	167
西港鄉	11 958	9	2	1	2	4	1 382	202
七股鄉	10 998	11	7	-	2	2	1 435	158
將軍鄉	10 588	10	4	2	1	3	830	156
北門鄉	5 845	14	7	5	-	2	517	88
新化鎮	23 813	13	1	2	2	8	1 795	579
善化鎮	19 308	20	4	7	2	7	1 124	287
新市鄉	17 045	10	1	4	-	5	960	235
安定鄉	14 020	4	2	1	-	1	2 045	199
山上鄉	4 165	1	1	-	-	-	243	37
山玉井鄉	8 393	6	-	-	-	6	546	171
楠西鄉	6 409	6	1	-	-	5	364	88
南化鄉	5 429	1	-	-	1	-	316	85
左鎮鄉	2 790	3	-	-	-	3	257	85
仁德鄉	31 177	13	-	3	1	9	4 882	2 215
歸仁鄉	32 201	10	1	3	-	6	3 168	1 286
關廟鄉	17 912	5	-	-	2	3	1 520	588
龍崎鄉	1 934	-	-	-	-	-	139	52
永康市	94 049	47	9	5	5	28	17 300	5 542
高雄市	657 734	162	57	17	16	72	3 271	1 241
鹽埕區	13 350	1	1	-	-	-	68	24
鼓山區	48 240	20	8	2	1	9	266	92
左營區	87 876	25	6	-	5	14	401	132
楠梓區	65 317	18	5	4	1	8	338	132
三民區	158 526	35	9	6	5	15	877	324
新興區	24 789	5	2	-	1	2	134	46
前金區	14 415	4	2	1	-	1	84	30
苓雅區	86 018	21	9	3	-	9	499	224
前鎮區	83 619	19	14	-	-	5	373	147
旗津區	12 696	3	-	-	-	3	52	21
小港區	62 888	11	1	1	3	6	179	69

註：本表未含透過行政院勞工委員會引進之外籍勞工。

**Table 64 Working and living place of employed population aged 15 years and over
in Kaohsiung-Tainan metropolitan area**

At the end of December, 2000

Unit : Person

Tainan City						臺南縣		
南區	西區	北區	中區	安南區	安平區	合計	新營市	
South District	West District	North District	Central District	An-nan District	Anping District	Total	Hsinying City	
57 050	18 997	45 204	25 240	69 834	23 867	512 216	38 666	By present place
97	50	68	62	152	58	2 763	936	Grand total
38	20	26	20	77	27	765	265	Chiayi County (Partial)
37	12	22	21	49	25	970	455	Putai Township
5	5	7	3	17	4	180	61	I-chu Town
17	13	13	18	9	2	848	155	Lutsao Town
48 280	15 119	38 062	17 094	60 441	18 969	40 431	852	Shuishang Town
1 496	588	1 316	1 961	659	977	13 218	270	Tainan City
42 282	773	1 010	1 563	713	984	6 056	214	East District
846	11 672	698	735	519	715	1 927	31	South District
948	782	32 595	1 311	1 291	750	7 640	137	West District
803	340	522	10 105	275	482	1 957	63	North District
699	460	1 405	751	56 568	727	7 872	93	Central District
1 206	504	516	668	416	14 334	1 761	44	An-nan District
5 052	2 888	6 041	6 409	7 828	3 342	450 331	35 500	Anping District
68	44	71	75	87	32	29 457	25 874	Tainan County
27	20	29	42	54	29	11 365	1 672	Hsinying City
27	25	22	36	34	18	14 798	475	Yenshui Township
38	14	29	37	38	15	10 154	1 619	Paiho Township
35	25	20	31	41	24	12 377	1 601	Liuying Town
37	15	17	14	27	10	12 048	716	Houpi Town
113	78	85	147	242	58	19 544	288	Tungshan Town
53	34	35	44	87	24	12 277	570	Matou Township
40	24	38	49	49	17	10 720	471	Hsiaying Town
50	54	40	61	69	29	13 416	270	Liuchia Town
65	25	51	40	88	45	7 545	80	Kuantien Town
218	109	206	196	420	131	22 271	269	Ta-nei Town
72	48	66	66	167	50	12 215	188	Chiali Township
97	81	126	160	615	101	10 025	47	Hsuechia Township
127	106	183	157	554	150	8 789	35	Hsikang Town
95	90	94	84	242	69	8 961	46	Chiku Town
82	38	57	57	161	34	4 809	50	Chiangchun Town
210	143	226	305	182	150	20 430	218	Peimen Town
111	87	122	209	222	86	17 234	196	Hsinhua Township
84	49	133	190	206	63	15 433	70	Shanhwa Township
136	98	184	161	1 140	127	11 501	53	Hsinshih Town
33	28	66	37	26	16	3 740	14	Anting Town
82	33	60	71	84	45	7 341	34	Shanshang Town
55	46	42	47	62	24	5 635	16	Yuchin Town
58	28	46	41	41	17	4 780	5	Nanhsi Town
38	16	41	25	33	19	2 399	13	Nanhwa Town
708	222	407	694	272	364	24 571	95	Tsochen Town
410	188	309	545	209	221	27 587	112	Jente Town
199	114	158	272	99	90	15 400	34	Kueijen Town
26	7	12	13	17	12	1 678	2	Kuanmiao Town
1 658	999	3 066	2 503	2 260	1 272	71 831	367	Lungchi Town
467	264	245	361	373	320	5 117	523	Yungkang City
10	7	4	5	10	8	94	12	Kaohsiung Municipality
44	18	25	21	35	31	376	23	Yenchen District
51	37	35	54	48	44	743	89	Kushan District
54	26	24	37	33	32	648	59	Tsoying District
118	65	68	113	120	69	1 256	133	Nantzu District
22	11	12	17	13	13	179	19	Sanmin District
15	7	6	18	4	4	113	11	Hsinhsing District
73	45	31	40	45	41	683	82	Chienchin District
50	27	30	35	37	47	557	55	Linya District
6	5	-	3	6	11	61	3	Chienchen District
24	16	10	18	22	20	407	37	Chiching District
								Hsiaokang District

Note : This table does not include foreign labors introduced by Council of Labor Affairs, Executive Yuan.

表 6 4 高雄臺南都會區十五歲以上就業者按工作地與居住地分(續1)

中華民國 89 年 12 月底

單位：人

	臺 南 縣							
	鹽 水 鎮 Yenshui Township	白 河 鎮 Paiho Township	柳 營 鄉 Liuying Town	後 壁 鄉 Houpi Town	東 山 鄉 Tungshan Town	麻 豆 鎮 Matou Township	下 營 鄉 Hsiaying Town	六 甲 鄉 Liuchia Town
按現在居住地區分								
總 計	11 032	15 401	8 535	10 266	11 255	21 071	9 745	8 702
嘉義縣部分鄉鎮	334	207	41	73	14	56	9	10
布袋鎮	91	7	13	4	-	23	6	1
義竹鄉	209	6	18	7	5	19	2	5
鹿草鄉	15	3	3	15	2	7	-	-
水上鄉	19	191	7	47	7	7	1	4
臺南市	102	91	81	50	32	564	42	111
東區	30	30	23	19	8	151	7	39
南區	22	27	16	8	11	74	10	22
西區	3	8	5	4	3	34	1	10
北區	15	8	14	6	4	121	6	14
中區	5	4	5	3	1	20	1	8
安平區	23	12	15	9	5	137	13	13
臺南縣	4	2	3	1	-	27	4	5
新營市	10 361	14 754	8 331	10 076	11 128	20 009	9 637	8 451
鹽水鎮	721	206	460	313	140	172	77	135
白河鎮	8 728	37	65	50	10	82	83	20
柳營鄉	40	13 534	28	140	136	31	7	29
後壁鄉	107	37	7 055	50	62	73	27	169
東山鄉	243	450	97	9 391	57	34	7	17
麻豆鎮	29	210	66	24	10 616	17	6	51
下營鄉	39	15	29	9	4	15 955	152	68
六甲鄉	99	17	95	7	7	599	9 065	151
官田鄉	38	32	155	13	23	131	38	7 415
大內鄉	26	20	45	5	7	238	35	156
佳里鎮	6	5	10	2	-	35	5	24
學甲鎮	46	9	21	9	4	877	22	21
西港鄉	67	13	12	3	4	295	25	9
七股鄉	11	3	5	3	-	273	8	8
將軍鄉	8	1	-	-	-	107	5	1
北門鄉	16	8	4	-	1	163	5	6
新化鎮	15	7	2	-	-	43	1	1
善化鎮	16	58	28	7	5	59	9	31
新市鄉	11	10	28	6	11	294	13	28
安定鄉	7	4	12	4	4	76	5	18
山上鄉	17	9	10	5	4	84	6	5
玉井鄉	2	2	2	-	1	20	-	4
楠西鄉	2	7	3	-	2	13	-	5
南化鄉	-	2	2	-	3	7	1	7
左鎮鄉	4	1	1	1	1	13	-	2
仁德鄉	-	3	4	-	1	11	-	3
歸仁鄉	11	6	9	4	1	30	6	6
龍崎鄉	12	12	8	7	3	53	3	11
永康市	2	6	7	2	3	20	1	4
高雄市	1	-	1	1	1	2	-	2
鹽埕區	37	30	67	20	17	202	25	44
鼓山區	95	102	34	18	28	170	22	49
左營區	3	1	-	1	-	6	-	-
楠梓區	7	9	-	2	3	9	3	2
三民區	10	17	9	4	4	19	3	8
新興區	12	11	7	1	1	15	1	9
前金區	28	20	5	2	7	56	9	12
苓雅區	3	7	3	-	-	3	-	2
前鎮區	6	1	-	-	-	9	-	-
旗津區	6	15	2	4	4	17	2	8
小港區	11	11	6	1	5	18	2	4
	3	3	1	-	-	3	-	-
	6	7	1	3	4	15	2	4

註：本表未含透過行政院勞工委員會引進之外籍勞工。

**Table 64 Working and living place of employed population aged 15 years and over
in Kaohsiung-Tainan metropolitan area(Cont. 1)**

At the end of December, 2000

Unit : Person

Tainan County								
官田鄉 Kuantien Town	大內鄉 Ta-nei Town	佳里鎮 Chiali Township	學甲鎮 Hsuechia Township	西港鄉 Hsikang Town	七股鄉 Chiku Town	將軍鄉 Chiangchun Town	北門鄉 Peimen Town	
19 545	6 571	22 483	12 558	9 946	8 347	7 747	4 185	By present place
98	13	46	58	14	12	9	47	Grand total
17	1	21	33	8	8	4	40	Chiayi County (Partial)
18	1	14	17	1	1	1	2	Putai Township
6	1	2	4	2	1	2	2	I-chu Town
57	10	9	4	3	2	2	3	Lutsao Town
671	123	551	126	522	349	63	49	Shuishang Town
189	27	102	17	59	37	14	12	Tainan City
129	30	66	17	45	48	7	8	East District
37	5	30	6	23	43	1	3	South District
128	26	101	29	89	54	8	10	West District
42	4	24	5	19	11	2	-	North District
122	30	205	39	267	140	28	15	Central District
24	1	23	13	20	16	3	1	An-nan District
17 912	6 291	21 610	12 256	9 294	7 819	7 636	4 038	Anping District
404	15	68	87	13	9	7	21	Tainan County
73	4	44	138	16	1	2	15	Hsinying City
72	7	18	7	2	2	1	5	Yenshui Township
499	5	24	16	5	4	-	3	Paiho Township
101	8	20	21	8	6	1	2	Liuying Town
78	7	11	5	6	4	-	1	Houpi Town
660	24	459	165	225	38	19	17	Tungshan Town
693	18	93	102	38	11	11	10	Matou Township
1 833	17	24	22	4	1	-	2	Hsiaying Town
11 438	230	37	19	9	4	-	1	Liuchia Town
273	5 559	13	1	6	-	3	-	Kuantien Town
155	20	17 372	540	590	636	291	56	Ta-nei Town
80	5	476	10 047	45	28	131	116	Chiali Township
53	7	663	58	7 741	108	21	7	Hsuechia Township
29	4	915	72	173	6 735	49	17	Hsikang Town
33	4	704	347	85	65	7 020	16	Chiku Town
24	1	138	467	10	16	39	3 704	Chiangchun Town
226	38	24	12	17	8	7	2	Peimen Town
404	84	59	30	35	6	3	5	Hsinhua Township
95	26	32	8	16	6	1	2	Shanhwa Township
71	20	128	13	93	13	3	5	Hsinshih Town
29	12	7	-	8	-	-	-	Anting Town
29	35	7	2	5	4	1	-	Shanshang Town
14	5	7	4	3	4	-	1	Yuchin Town
1	8	6	-	1	3	1	-	Nanhsi Town
7	5	2	3	1	3	-	3	Nanhwa Town
65	17	26	9	10	9	1	1	Tsochen Town
80	16	26	2	14	17	3	4	Jente Town
25	3	18	5	3	3	3	3	Kueijen Town
1	-	2	1	3	-	-	-	Kuanmiao Town
367	87	187	53	109	75	18	19	Lungchi Town
254	59	109	57	38	64	18	20	Yungkang City
3	-	-	1	1	-	-	-	Kaohsiung Municipality
23	2	6	4	4	3	-	2	Yenchen District
61	12	9	6	2	7	5	4	Kushan District
15	11	14	6	10	10	2	2	Tsoying District
57	12	37	15	8	14	5	8	Nantzu District
6	3	6	1	1	1	-	1	Sanmin District
6	-	3	1	2	2	1	-	Hsinhsing District
27	8	13	7	2	11	1	2	Chienchin District
28	5	11	8	6	5	2	1	Linya District
2	-	2	-	-	1	-	-	Chienchen District
26	6	8	8	2	10	2	-	Chiching District
								Hsiaokang District

Note: This table does not include foreign labors introduced by Council of Labor Affairs, Executive Yuan.

表 6 4 高雄臺南都會區十五歲以上就業者按工作地與居住地分(續2)

中華民國 89 年 12 月底

單位：人

	臺 南 縣							
	新 化 鎮 Hsinhwa Township	善 化 鎮 Shanhwa Township	新 市 鄉 Hsinshih Town	安 定 鄉 Anting Town	山 上 鄉 Shanshang Town	玉 井 鄉 Yuchin Town	楠 西 鄉 Nanhsi Town	南 化 鄉 Nanhwa Town
按現在居住地區分								
總 計	19 750	17 813	25 694	11 369	4 876	6 953	5 371	4 330
嘉義縣部分鄉鎮	145	65	95	12	5	6	3	3
布袋鎮	7	18	29	1	3	2	-	-
義竹鄉	3	12	30	5	1	-	1	2
鹿草鄉	9	6	3	2	-	1	1	-
水上鄉	126	29	33	4	1	3	1	1
臺南市	1 036	811	3 045	1 155	204	114	71	45
東區	358	269	830	104	53	40	22	17
南區	143	76	438	73	29	14	5	7
西區	61	54	177	19	13	6	1	1
北區	212	146	585	147	46	21	24	7
中區	56	45	149	25	7	12	6	2
安平區	163	191	703	758	40	15	12	5
臺南縣	43	30	163	29	16	6	1	6
新營市	18 006	16 181	21 027	10 042	4 595	6 701	5 256	4 229
鹽水鎮	38	107	169	6	13	14	6	6
白河鎮	5	22	58	6	-	3	-	-
柳營鄉	24	24	45	4	4	3	2	1
後壁鄉	21	64	108	7	11	6	2	1
山仔頂鄉	7	53	60	4	3	5	1	1
東麻里鄉	10	11	46	1	1	3	4	-
下營鄉	42	387	289	47	32	11	7	3
六甲鄉	20	120	207	16	13	9	2	1
官田鄉	33	96	109	7	19	2	10	6
大內鄉	61	247	185	15	51	7	5	1
佳里鎮	71	434	255	28	277	13	5	3
學甲鎮	46	121	249	144	24	5	6	2
西港鄉	21	42	142	22	11	2	-	-
七股鄉	26	60	155	237	11	2	1	1
將軍鄉	12	25	88	75	4	2	1	3
北門鄉	11	15	69	38	4	2	-	-
新化鎮	4	9	51	6	1	3	1	1
善化市	14 869	271	1 103	25	133	68	30	44
新定鄉	140	12 397	1 705	217	508	24	12	3
安定鄉	376	393	12 159	103	274	10	3	10
山上鄉	50	454	573	8 731	71	3	3	5
玉井鄉	149	96	339	6	2 778	11	3	3
楠西鄉	97	58	138	11	62	6 078	146	92
南化鄉	42	18	77	2	22	110	4 932	11
左鎮鄉	96	19	85	5	19	115	10	3 961
仁德鄉	171	22	80	12	39	44	4	9
歸仁鄉	94	51	314	18	20	16	7	4
龍崎鄉	211	58	312	23	24	16	4	8
永康市	146	34	174	16	15	12	1	4
高雄市	29	1	11	-	1	-	-	-
鹽埕區	1 084	472	1 672	210	150	102	48	45
鼓山區	175	308	583	54	22	31	20	12
左營區	6	3	10	-	1	1	-	-
楠梓區	12	26	47	8	-	1	3	1
三民區	24	35	84	5	3	5	1	2
新興區	13	34	85	9	3	8	4	4
前金區	41	81	140	8	8	3	7	2
苓雅區	12	8	22	2	-	1	1	-
前鎮區	1	3	23	4	-	-	-	-
旗津區	34	45	69	5	2	4	1	-
小港區	17	45	55	7	4	3	3	1
	-	2	5	2	-	1	-	-
	15	26	43	4	1	4	-	2

註：本表未含透過行政院勞工委員會引進之外籍勞工。

**Table 64 Working and living place of employed population aged 15 years and over
in Kaohsiung-Tainan metropolitan area(Cont. 2)**

At the end of December, 2000

Unit : Person

Tainan County						高雄 市		
左 鎮 鄉	仁 德 鄉	歸 仁 鄉	關 廟 鄉	龍 崎 鄉	永 康 市	合 計	鹽 埕 區	
Tsochen Town	Jente Town	Kueijen Town	Kuanmiao Town	Lungchi Town	Yungkang City	Total	Yenchen District	
1 907	43 882	27 752	14 805	1 467	100 192	707 864	16 790	By present place
								Grand total
1	55	28	15	1	352	976	51	Chiayi County (Partial)
-	14	12	3	-	134	350	22	Putai Township
-	19	6	5	-	105	271	11	I-chu Town
-	3	1	-	-	28	185	8	Lutsao Town
1	19	9	7	1	85	170	10	Shuishang Town
54	8 967	2 018	619	39	17 874	4 017	160	Tainan City
15	4 298	888	297	15	4 978	1 284	33	East District
8	2 024	328	105	6	2 046	718	40	South District
3	344	85	33	1	882	262	12	West District
13	872	280	66	10	4 441	693	34	North District
3	476	139	45	1	774	281	10	Central District
10	623	208	52	4	3 922	500	19	An-nan District
2	330	90	21	2	831	279	12	Anping District
1 808	30 392	24 582	13 562	1 352	77 495	7 216	195	Tainan County
2	56	26	8	2	282	419	16	Hsinying City
-	29	9	4	-	189	211	3	Yenshui Township
1	27	10	4	3	112	261	3	Paiho Township
-	25	13	1	-	140	158	3	Liuying Town
-	23	15	3	-	138	249	6	Houpi Town
1	13	13	2	-	96	171	4	Tungshan Town
3	102	31	11	1	412	266	10	Matou Township
1	48	15	6	1	232	178	6	Hsiaying Town
1	32	15	3	2	166	173	9	Liuchia Town
1	53	19	10	8	213	139	3	Kuantien Town
2	48	28	12	4	343	111	1	Ta-nei Town
1	86	36	25	-	588	346	17	Chiali Township
-	62	16	6	1	346	282	15	Hsuechia Township
-	75	25	7	2	407	146	4	Hsikang Town
-	48	18	4	-	358	281	6	Chiku Town
-	48	11	3	-	237	313	1	Chiangchun Town
-	35	14	4	-	162	202	3	Peimen Town
79	334	239	145	15	2 310	286	10	Hsinhwa Township
11	97	45	17	3	832	265	4	Shanhwa Township
11	135	82	33	3	1 455	160	2	Hsinshih Town
-	100	24	6	1	941	109	2	Anting Town
20	27	16	10	1	180	48	2	Shanshang Town
8	79	32	16	2	373	129	3	Yuchin Town
-	43	9	15	1	277	110	3	Nanhsi Town
11	48	33	15	2	313	75	3	Nanhwa Town
1 576	41	22	14	1	305	42	1	Tsochen Town
5	20 942	958	277	14	1 545	372	6	Jente Town
10	3 725	20 030	1 037	94	1 652	334	11	Kueijen Town
11	1 190	1 494	11 298	140	723	199	6	Kuanmiao Town
4	110	143	229	1 026	107	22	-	Lungchi Town
49	2 711	1 141	337	25	62 061	1 159	32	Yungkang City
22	597	223	71	13	1 326	564 816	12 987	Kaohsiung Municipality
-	9	2	2	-	32	11 980	8 075	Yenchen District
2	35	20	7	-	112	42 294	903	Kushan District
9	87	43	6	3	167	75 535	596	Tsoying District
3	103	30	10	4	152	52 559	194	Nantzu District
3	139	50	21	4	321	134 445	1 131	Sanmin District
-	26	9	3	-	39	21 852	200	Hsinhsing District
1	10	3	-	-	26	12 638	254	Chienchin District
-	69	28	11	1	203	73 868	833	Linya District
4	68	18	6	1	146	73 006	499	Chienchen District
-	4	2	1	-	26	11 734	108	Chiching District
-	47	18	4	-	102	54 905	194	Hsiaokang District

Note: This table does not include foreign labors introduced by Council of Labor Affairs, Executive Yuan.

表 6 4 高雄臺南都會區十五歲以上就業者按工作地與居住地分(續3)

中華民國 89 年 12 月底

單位：人

	高 雄 市							
	鼓 山 區 Kushan District	左 營 區 Tsoying District	楠 梓 區 Nantzu District	三 民 區 Sanmin District	新 興 區 Hsinhsing District	前 金 區 Chienchin District	苓 雅 區 Linya District	前 鎮 區 Chienchen District
按現在居住地分								
總 計	37 274	76 277	76 534	155 285	39 641	24 902	89 605	97 163
嘉義縣部分鄉鎮	38	87	104	230	38	27	106	189
布袋鎮	13	24	39	83	15	15	53	49
義竹鄉	12	12	26	66	15	4	33	66
鹿草鄉	5	12	27	35	6	2	9	59
水上鄉	8	39	12	46	2	6	11	15
臺南市	181	556	591	871	263	153	457	314
東區	52	168	196	297	70	41	153	93
南區	27	111	119	150	45	26	77	49
西區	15	25	36	57	16	12	35	20
北區	36	105	91	141	53	27	71	66
中區	11	22	47	75	29	14	28	13
安平區	25	80	59	98	29	22	62	51
臺南縣	15	45	43	53	21	11	31	22
新營市	350	876	955	1 826	384	251	804	805
鹽水鎮	27	42	50	100	32	21	45	50
白河鎮	9	19	32	49	13	3	21	34
柳營鄉	4	40	22	70	15	9	35	33
後壁鄉	9	13	23	38	6	10	17	18
東山鄉	8	31	32	52	17	7	19	46
麻豆鎮	6	19	17	47	5	2	30	22
下營鄉	17	41	12	67	17	9	33	27
六甲鄉	9	15	14	44	5	5	34	25
官田鄉	7	27	26	33	10	5	14	25
大內鄉	10	32	10	31	4	2	16	21
佳里鎮	4	17	21	24	3	3	12	13
學甲鎮	15	35	38	118	22	14	40	27
西港鄉	11	26	25	90	10	9	22	48
七股鄉	9	15	21	29	6	6	17	26
將軍鄉	6	15	43	84	23	19	43	23
北門鄉	16	31	26	135	17	12	35	27
新化鎮	26	11	18	64	10	12	23	27
善化鎮	16	70	36	49	9	10	27	24
新市鄉	13	23	50	72	11	10	31	23
安定鄉	6	18	26	48	9	3	19	14
山上鄉	9	13	20	34	1	4	11	10
山玉井鄉	1	7	4	14	4	3	5	4
楠西鄉	5	11	23	30	2	-	12	19
南化鄉	7	11	21	21	5	8	6	11
左鎮鄉	1	8	13	21	2	1	6	9
仁德鄉	2	4	4	10	1	2	8	5
歸仁鄉	20	43	65	70	22	8	42	35
龍崎鄉	13	37	61	69	22	9	30	34
永康市	10	30	29	47	13	1	18	20
高雄市	2	2	4	5	-	1	5	3
鹽埕區	52	170	169	261	68	43	128	102
鼓山區	32 801	65 528	56 824	126 877	30 342	19 230	72 789	76 680
楠梓區	319	199	179	867	369	389	723	534
左營區	25 536	3 053	2 003	3 394	1 241	1 227	1 876	1 943
三民區	1 831	53 277	4 825	5 498	2 077	1 441	2 727	1 866
新興區	548	2 705	43 400	1 967	646	458	948	794
前金區	1 985	3 533	3 085	104 190	4 351	2 816	6 345	3 979
苓雅區	336	333	369	1 430	15 586	624	1 498	944
前鎮區	259	201	198	827	644	8 481	822	571
旗津區	1 015	1 148	1 366	4 768	2 957	2 064	52 066	4 756
小港區	491	619	913	2 566	1 689	1 145	4 101	56 810
	188	85	112	316	153	155	334	1 002
	293	375	374	1 054	629	430	1 349	3 481

註：本表未含透過行政院勞工委員會引進之外籍勞工。

**Table 64 Working and living place of employed population aged 15 years and over
in Kaohsiung-Tainan metropolitan area(Cont. 3)**

At the end of December, 2000

Unit : Person

Kaohsiung Municipality		高雄縣 Kaohsiung County						
旗津區 Chiching District	小港區 Hsiaokang District	合計 Total	鳳山市 Fengshan City	林園鄉 Linyuan Town	大寮鄉 Taliao Town	大樹鄉 Tashu Town	大社鄉 Tashe Town	
12 088	82 305	509 687	116 861	26 315	52 219	18 653	15 338	By present place
10	96	649	325	31	43	16	15	Grand total
6	31	200	106	8	8	6	-	Chiayi County (Partial)
-	26	206	109	7	15	2	9	Putai Township
2	20	98	52	7	13	3	3	I-chu Town
2	19	145	58	9	7	5	3	Lutsao Town
34	437	4 962	514	92	121	75	84	Shuishang Town
8	173	1 692	179	42	39	25	33	Tainan City
3	71	1 278	91	16	24	23	27	East District
5	29	252	29	5	5	6	5	South District
4	65	572	70	6	19	7	2	West District
2	30	272	17	2	7	4	3	North District
7	48	591	92	16	23	8	9	Central District
5	21	305	36	5	4	2	5	An-nan District
61	709	6 872	1 561	181	276	188	116	Anping District
2	34	242	75	9	16	6	5	Tainan County
5	23	168	59	4	12	-	6	Hsinying City
3	27	139	55	3	7	3	-	Yenshui Township
1	20	102	42	4	8	3	3	Paiho Township
3	28	145	59	2	8	5	2	Liuying Town
1	18	123	50	3	6	4	1	Houpi Town
-	33	196	51	7	10	2	3	Tungshan Town
2	19	131	46	2	10	6	5	Matou Township
1	16	102	23	1	4	1	-	Hsiaying Town
1	9	160	56	7	5	5	2	Liuchia Town
1	12	106	22	7	4	1	3	Kuantien Town
4	16	229	58	7	17	3	4	Ta-wei Town
3	23	152	42	6	10	3	6	Chiali Township
1	12	116	25	6	10	1	3	Hsuechia Township
3	16	124	39	2	7	1	3	Hsikang Town
1	12	124	29	5	8	2	5	Chiku Town
-	8	130	56	4	10	1	5	Chiangchun Town
2	33	567	175	11	15	60	7	Peimen Town
4	24	150	30	5	6	7	1	Hsinhua Township
1	14	156	29	2	6	2	1	Shanhwa Township
-	5	97	21	2	1	4	1	Hsinshih Town
-	4	37	9	2	5	-	1	Anting Town
1	23	118	18	2	6	7	4	Shanshang Town
1	16	70	14	3	3	5	2	Yuchin Town
-	11	106	18	2	4	1	2	Nanhsi Town
-	5	34	6	1	-	-	1	Nanhwa Town
6	55	702	60	14	10	17	7	Tsochen Town
4	44	517	52	5	16	2	9	Jente Town
-	25	393	37	5	10	6	4	Kueijen Town
-	-	50	8	-	2	-	-	Kuanmiao Town
10	124	1 386	297	48	40	30	20	Lungchi Town
10 546	60 212	60 735	15 264	3 156	7 144	1 372	3 708	Yungkang City
45	281	693	174	41	108	20	22	Kaohsiung Municipality
236	882	3 460	692	133	296	79	192	Yenchen District
250	1 147	7 546	1 459	210	505	183	495	Kushan District
90	809	9 337	606	263	292	180	1 562	Tsoying District
247	2 783	16 868	4 242	538	1 748	400	806	Nantzu District
40	492	1 553	454	71	216	45	53	Sanmin District
34	347	976	280	42	137	23	37	Hsinhsing District
205	2 690	7 988	3 082	419	1 134	198	258	Chienchin District
300	3 873	6 899	2 693	509	1 183	144	191	Linya District
8 818	463	477	189	41	74	7	14	Chienchen District
281	46 445	4 938	1 393	889	1 451	93	78	Chiching District
								Hsiaokang District

Note: This table does not include foreign labors introduced by Council of Labor Affairs, Executive Yuan.

表 6 4 高雄臺南都會區十五歲以上就業者按工作地與居住地分(續4)

中華民國 89 年 12 月底

單位：人

	高 雄 縣							
	仁武鄉 Jenwu Town	鳥松鄉 Niaosung Town	岡山鎮 Kangshan Township	橋頭鄉 Chiaotou Town	燕巢鄉 Yenchao Town	田寮鄉 Tienliao Town	阿蓮鄉 Alien Town	路竹鄉 Luchu Town
按現在居住地區分								
總計	32 598	18 919	53 945	12 958	18 372	2 864	13 402	23 333
嘉義縣部分鄉鎮	41	26	78	6	11	2	7	21
布袋鎮	16	5	27	2	5	-	2	8
義竹鄉	14	11	13	3	3	-	2	8
鹿草鄉	4	3	8	1	-	-	1	2
水上鄉	7	7	30	-	3	2	2	3
臺南市	234	94	850	78	154	21	115	711
東區	66	30	323	28	61	11	49	279
南區	51	25	170	16	24	4	20	161
西區	17	2	43	4	6	3	-	44
北區	25	10	117	13	30	1	11	74
中區	17	3	46	4	8	-	2	40
安平區	44	17	104	7	22	1	23	70
臺南縣	14	7	47	6	3	1	10	43
臺南縣	496	216	1 078	124	224	61	343	672
新營市	21	13	47	9	6	1	3	10
鹽水鎮	17	13	25	1	8	-	4	8
白河鎮	15	5	27	1	8	-	2	6
柳營鄉	5	3	13	3	1	-	2	5
後壁鄉	23	8	22	3	-	1	4	4
東山鄉	13	6	16	3	1	1	-	5
麻豆鎮	22	12	31	3	4	2	7	15
下營鄉	7	5	25	1	2	1	2	6
六甲鄉	13	7	17	1	8	1	6	5
官田鄉	10	5	28	3	6	1	4	8
大內鄉	12	9	18	1	3	2	3	5
佳里鎮	21	15	36	6	8	1	8	15
學甲鎮	10	9	23	5	4	2	2	12
西港鄉	4	3	16	1	4	-	2	12
七股鄉	15	6	17	2	4	-	2	11
將軍鄉	15	7	21	2	1	-	5	9
北門鄉	12	6	13	3	2	-	2	7
新化鎮	88	8	60	3	29	-	21	26
善化市	10	8	22	4	9	2	5	18
新市鄉	9	4	33	4	8	1	11	14
安定鄉	7	2	18	2	3	1	3	14
山頂鄉	3	2	4	-	-	-	-	3
玉井鄉	3	2	13	4	1	-	2	9
楠西鄉	3	3	9	3	2	-	-	3
南化鄉	6	2	6	2	6	2	2	7
左鎮鄉	4	1	7	1	-	-	-	4
仁德鄉	21	9	102	10	17	2	30	105
歸仁鄉	27	5	84	13	22	5	53	84
龍崎鄉	8	2	68	9	9	18	107	45
永康市	-	2	9	1	1	2	4	7
高雄市	72	34	248	20	47	15	47	190
鹽埕區	10 276	5 265	4 646	2 222	2 189	83	229	1 389
鼓山區	101	72	49	12	23	-	3	27
左營區	701	303	264	145	164	2	23	128
楠梓區	1 779	572	803	426	300	9	23	195
三民區	1 972	337	1 247	900	629	17	45	269
新興區	3 407	2 376	1 071	389	534	26	58	374
前金區	194	151	108	38	56	3	12	44
苓雅區	130	76	100	24	37	3	3	32
前鎮區	892	664	416	144	258	7	29	143
旗津區	791	471	330	92	115	9	18	109
小港區	36	28	41	9	6	-	1	9
小港區	273	215	217	43	67	7	14	59

註：本表未含透過行政院勞工委員會引進之外籍勞工。

**Table 64 Working and living place of employed population aged 15 years and over
in Kaohsiung-Tainan metropolitan area(Cont. 4)**

At the end of December, 2000

Unit : Person

Kaohsiung County							
湖 內 鄉 Hu-nei Town	茄 苳 鄉 Chiehting Town	永 安 鄉 Yung-an Town	彌 陀 鄉 Mito Town	梓 官 鄉 Tzukuan Town	旗 山 鎮 Chishan Township	美 濃 鎮 Meinung Township	
10 949	8 083	7 299	6 188	11 674	19 444	16 046	By present place
							Grand total
3	3	4	-	4	8	1	Chiayi County (Partial)
-	-	2	-	1	3	-	Putai Township
2	3	1	-	3	-	-	I-chu Town
-	-	1	-	-	-	-	Lutsao Town
1	-	-	-	-	5	1	Shuishang Town
762	577	195	34	51	117	15	Tainan City
250	117	68	6	20	41	6	East District
259	265	52	7	7	16	1	South District
34	28	6	4	4	4	1	West District
68	46	28	6	10	22	3	North District
62	26	13	2	-	11	1	Central District
48	41	17	6	9	15	3	An-nan District
41	54	11	3	1	8	-	Anping District
475	189	131	30	54	238	22	Tainan County
5	2	5	-	-	8	-	Hsiinying City
2	2	2	-	2	2	-	Yenshui Township
-	1	-	2	1	1	-	Paiho Township
2	1	1	-	-	3	-	Liuying Town
-	2	-	1	-	1	-	Houpi Town
-	-	3	1	1	4	-	Tungshan Town
3	9	2	2	3	5	-	Matou Township
1	1	2	1	2	5	-	Hsiaying Town
3	2	1	-	1	4	-	Liuchia Town
3	3	2	-	2	5	-	Kuantien Town
5	-	1	-	-	4	-	Ta-nei Town
3	8	3	3	1	5	2	Chiali Township
-	5	3	1	1	4	-	Hsuechia Township
12	5	2	-	2	3	1	Hsikang Town
3	9	-	-	-	2	1	Chiku Town
2	4	1	1	2	4	-	Chiangchun Town
1	2	2	-	1	2	-	Peimen Town
10	2	2	1	2	41	1	Hsinhwa Township
3	3	3	-	6	5	-	Shanhwa Township
4	9	4	1	-	8	1	Hsinshih Town
5	4	3	-	-	1	-	Anting Town
-	3	-	-	2	1	-	Shanshang Town
1	4	3	-	1	11	4	Yuchin Town
-	1	2	1	1	7	2	Nanhsi Town
2	2	2	-	-	18	-	Nanhwa Town
1	-	-	-	-	2	-	Tsochen Town
218	26	19	5	6	13	3	Jente Town
65	18	14	-	3	16	1	Kueijen Town
24	7	11	2	-	9	1	Kuanmiao Town
5	1	-	-	-	4	-	Lungchi Town
92	53	38	8	14	40	5	Yungkang City
277	136	741	238	990	865	205	Kaohsiung Municipality
8	3	7	1	10	9	1	Yenchen District
17	8	73	28	104	68	8	Kushan District
41	15	109	37	192	129	17	Tsoying District
42	23	194	100	459	114	36	Nantzu District
71	30	181	42	125	273	69	Sanmin District
15	3	28	2	17	33	6	Hsinhsing District
11	2	9	3	10	10	4	Chienchin District
30	11	67	7	34	112	30	Linya District
29	24	46	13	24	66	15	Chienchen District
1	1	3	1	5	7	1	Chiching District
12	16	24	4	10	44	18	Hsiaokang District

Note : This table does not include foreign labors introduced by Council of Labor Affairs, Executive Yuan.

表 6 4 高雄臺南都會區十五歲以上就業者按工作地與居住地分(續5)

中華民國 89 年 12 月底

單位：人

	高雄縣 Kaohsiung County						
	六龜鄉 Liukuei Town	甲仙鄉 Chiah sien Town	杉林鄉 Shanlin Town	內門鄉 Neimen Town	茂林鄉 Maolin Town	桃源鄉 Taoyuan Town	三民鄉 Sanmin Town
按現在居住地分							
總計	6 954	3 068	4 394	6 440	535	1 542	1 294
嘉義縣部分鄉鎮	-	2	1	-	-	-	1
布袋鎮	-	1	-	-	-	-	-
義竹鄉	-	-	-	-	-	-	1
鹿草鄉	-	-	-	-	-	-	-
水上鄉	-	1	1	-	-	-	-
臺南市	13	14	3	11	-	8	19
東區	4	3	2	1	-	1	8
南區	2	1	1	6	-	4	5
西區	2	-	-	-	-	-	-
北區	1	-	-	1	-	-	2
中區	2	1	-	-	-	1	-
安平區	1	7	-	3	-	1	4
南區	1	2	-	-	-	1	-
臺南縣	36	56	8	54	4	20	19
新營市	-	1	-	-	-	-	-
鹽水鎮	-	-	1	-	-	-	-
白河鎮	-	-	1	-	1	-	-
柳營鄉	-	3	-	-	-	-	-
後壁鄉	-	-	-	-	-	-	-
東山鄉	4	1	-	-	-	-	-
麻豆鎮	-	1	-	1	-	1	-
下營鄉	1	-	-	-	-	-	-
六甲鄉	-	-	-	3	-	1	-
官田鄉	1	1	-	1	-	-	2
大內鄉	1	2	1	-	-	1	1
佳里鎮	1	-	-	1	-	1	2
學甲鎮	2	-	-	-	-	-	2
西港鄉	-	1	-	-	-	1	2
七股鄉	-	-	-	-	-	-	-
將軍鄉	-	-	-	-	-	1	-
北門鄉	-	-	-	-	1	-	-
新化鎮	-	2	1	2	-	-	-
善化市	-	-	-	1	-	1	1
新市鎮	1	1	-	3	-	-	-
安定鄉	3	1	-	1	-	-	-
山仔頂鄉	1	-	-	-	-	-	1
玉井鄉	5	13	-	-	-	5	-
楠西鄉	1	3	-	1	-	-	1
南化鄉	1	10	3	5	-	1	2
左鎮鄉	2	1	-	2	-	-	1
仁德鄉	2	2	-	1	-	3	-
歸仁鄉	6	4	-	13	-	-	-
龍崎鄉	1	-	-	10	-	-	-
永康市	-	-	1	1	-	1	1
高雄市	3	9	-	8	2	3	3
鹽埕區	117	47	44	68	16	17	31
鼓山區	-	1	-	1	-	-	-
左營區	11	2	2	10	2	2	3
楠梓區	13	9	3	7	3	7	5
三民區	18	4	9	9	3	3	4
新興區	40	16	16	22	2	3	9
前金區	1	-	1	1	-	-	1
苓雅區	-	2	-	1	-	-	-
前鎮區	19	10	6	6	4	1	7
旗津區	9	3	6	7	1	-	1
小港區	3	-	-	-	-	-	-
港區	3	-	1	4	1	1	1

註：本表未含透過行政院勞工委員會引進之外籍勞工。

**Table 64 Working and living place of employed population aged 15 years and over
in Kaohsiung-Tainan metropolitan area(Cont. 5)**

At the end of December, 2000

Unit : Person

合 計 Total	屏 東 縣			Pingtung County			
	屏 東 市 Pingtung City	潮 州 鎮 Chaochou Township	東 港 鎮 Tungkang Township	恆 春 鎮 Hengchun Township	萬 丹 鄉 Wantan Town	長 治 鄉 Changchih Town	
354 810	94 199	22 454	18 787	14 533	20 573	9 469	By present place
							Grand total
91	35	4	9	10	4	1	Chiayi County (Partial)
27	12	1	6	1	1	1	Putai Township
19	10	-	1	1	1	-	I-chu Town
16	7	-	1	2	-	-	Lutsao Town
29	6	3	1	6	2	-	Shuishang Town
524	199	29	13	50	13	7	Tainan City
165	63	6	3	18	6	4	East District
94	47	4	1	8	1	-	South District
29	9	1	2	2	-	1	West District
90	27	9	3	13	1	-	North District
38	16	1	-	3	2	2	Central District
80	22	7	3	5	2	-	An-nan District
28	15	1	1	1	1	-	Anping District
1 019	368	89	43	91	34	12	Tainan County
49	18	2	2	6	5	1	Hsiuying City
21	10	2	-	-	2	-	Yenshui Township
35	12	2	-	4	1	1	Paiho Township
20	8	2	2	-	1	-	Liuying Town
26	6	4	1	2	2	1	Houpi Town
16	7	1	1	-	-	-	Tungshan Town
23	7	2	4	1	1	-	Matou Township
15	4	1	-	4	1	1	Hsiaying Town
29	10	2	1	2	1	-	Liuchia Town
45	10	5	1	5	1	1	Kuantien Town
13	2	1	-	1	3	-	Ta-nei Town
47	15	6	5	7	-	-	Chiali Township
20	8	1	1	1	-	2	Hsuechia Township
21	7	3	1	-	1	-	Hsikang Town
20	5	5	-	1	2	1	Chiku Town
21	10	2	1	2	-	-	Chiangchun Town
16	5	4	1	1	1	-	Peimen Town
85	21	7	2	3	-	-	Hsinhwa Township
28	13	2	2	3	1	1	Shanhwa Township
19	7	5	-	2	-	-	Hsinshih Town
22	7	4	-	4	-	-	Anting Town
7	1	1	-	-	-	-	Shanshang Town
19	7	2	1	4	1	-	Yuchin Town
25	12	1	-	-	-	-	Nanhsi Town
18	7	2	1	2	-	1	Nanhwa Town
3	2	-	-	-	-	-	Tsochen Town
60	27	2	2	4	6	-	Jente Town
68	25	4	2	6	-	-	Kueijen Town
34	14	2	1	1	1	-	Kuanmiao Town
5	2	-	2	-	-	1	Lungchi Town
189	79	12	9	25	3	1	Yungkang City
7 142	2 735	429	453	664	317	70	Kaohsiung Municipality
140	61	8	12	12	5	1	Yenchen District
428	171	34	26	31	18	8	Kushan District
891	334	62	51	118	23	5	Tsoying District
504	207	24	21	22	17	8	Nantzu District
1 950	839	124	105	119	114	17	Sanmin District
271	106	18	18	21	15	4	Hsinhsing District
152	59	9	10	16	5	-	Chienchin District
1 016	416	64	57	64	50	7	Linya District
840	307	50	69	67	35	14	Chienchen District
91	28	4	14	5	2	-	Chiching District
859	207	32	70	189	33	6	Hsiaokang District

Note : This table does not include foreign labors introduced by Council of Labor Affairs, Executive Yuan.

表 6 4 高雄臺南都會區十五歲以上就業者按工作地與居住地分(續6)

中華民國 89 年 12 月底

單位：人

	屏東縣						
	麟洛鄉 Linlo Town	九如鄉 Chiuju Town	里港鄉 Likang Town	鹽埔鄉 Yenpu Town	高樹鄉 Kaoshu Town	萬巒鄉 Wanluan Town	內埔鄉 Neipu Town
按現在居住地區分							
總計	4 105	9 210	11 666	12 325	12 782	9 888	25 604
嘉義縣部分鄉鎮	-	1	-	3	1	3	7
布袋鎮	-	1	-	-	-	-	1
義竹鄉	-	-	-	1	-	1	3
鹿草鄉	-	-	-	-	-	1	1
水上鄉	-	-	-	2	1	1	2
臺南市	6	24	14	9	47	5	44
東區	2	7	6	2	11	1	16
南區	1	8	1	1	3	-	5
西區	1	-	1	1	1	1	6
北區	2	2	-	1	14	1	6
中區	-	1	3	-	3	1	5
安平區	-	5	2	4	15	1	3
南區	-	1	1	-	-	-	3
臺南縣	13	31	25	21	37	18	90
新營市	-	3	-	4	1	-	3
鹽水鎮	-	1	-	1	-	1	1
白河鎮	-	1	1	-	1	-	4
柳營鄉	1	-	-	1	-	-	1
後壁鄉	-	-	-	-	1	-	7
東山鄉	-	-	-	2	-	-	2
麻豆鎮	2	1	-	2	-	-	2
下營鄉	-	1	1	-	1	-	-
六甲鄉	-	2	1	1	-	1	5
官田鄉	2	3	1	1	-	1	4
大內鄉	-	2	-	1	1	1	1
佳里鎮	-	-	-	-	1	2	2
學甲鎮	2	-	3	-	-	-	-
西港鄉	-	1	-	1	-	-	4
七股鄉	-	-	-	-	1	-	1
將軍鄉	-	-	-	-	-	-	2
北門鄉	-	-	-	-	2	-	-
新化鎮	1	6	4	1	13	3	9
善化鎮	-	1	-	-	-	-	2
新市鄉	-	1	2	-	-	1	-
安定鄉	-	-	-	-	2	-	3
山上鄉	-	-	-	-	-	1	2
玉井鄉	-	-	-	-	1	-	3
楠西鄉	-	-	-	-	2	1	6
南化鄉	-	1	2	-	-	-	-
左鎮鄉	-	1	-	-	-	-	-
仁德鄉	2	1	1	1	1	1	4
歸仁鄉	1	1	5	2	2	2	6
龍崎鄉	1	1	1	2	2	-	2
永康市	-	-	-	-	-	-	-
高雄市	1	3	3	1	5	3	14
鹽埕區	251	126	138	206	105	63	611
鼓山區	3	3	3	4	2	1	11
左營區	17	8	5	15	6	3	35
楠梓區	28	16	15	19	15	6	76
三民區	22	14	24	21	8	6	48
新興區	66	35	45	54	29	16	161
前金區	11	6	5	3	3	2	30
前鋒區	8	2	1	4	2	-	16
苓雅區	24	27	16	25	28	10	97
鎮津區	37	6	11	32	9	14	79
旗津區	5	1	-	1	-	1	8
小港區	30	8	13	28	3	4	50

註：本表未含透過行政院勞工委員會引進之外籍勞工。

**Table 64 Working and living place of employed population aged 15 years and over
in Kaohsiung-Tainan metropolitan area(Cont. 6)**

At the end of December, 2000

Unit : Person

Pingtung County							
竹田鄉 Chutien Town	新埤鄉 Hsinpi Town	枋寮鄉 Fangliao Town	新園鄉 Hsinyuan Town	坎頂鄉 Kanting Town	林邊鄉 Linpiang Town	南州鄉 Nanchou Town	
6 868	4 623	12 275	12 942	3 922	7 964	4 692	By present place
2	-	2	1	1	1	1	Grand total
1	-	-	-	-	1	-	Chiayi County (Partial)
-	-	1	-	-	-	-	Putai Township
1	-	-	1	1	-	-	I-chu Town
-	-	1	-	-	-	-	Lutsao Town
3	1	22	3	1	11	1	Shuishang Town
1	1	5	3	-	2	-	Tainan City
1	-	3	-	1	1	1	East District
-	-	1	-	-	2	-	South District
1	-	6	-	-	1	-	West District
-	-	1	-	-	-	-	North District
-	-	5	-	-	4	-	Central District
-	-	1	-	-	1	-	An-nan District
4	5	46	9	5	16	6	Aping District
1	-	-	1	-	-	-	Tainan County
-	-	2	-	-	-	-	Hsiinying City
-	-	1	-	-	4	-	Yenshui Township
-	-	1	2	-	1	-	Paiho Township
-	-	1	-	-	1	-	Liuying Town
-	-	1	-	-	1	-	Houpi Town
-	-	1	-	-	1	-	Tungshan Town
-	-	-	-	-	-	-	Matou Township
-	-	2	-	-	-	-	Hsiaying Town
1	1	1	1	-	1	-	Liuchia Town
-	-	-	-	-	-	-	Kuantien Town
-	1	3	-	-	-	-	Ta-wei Town
-	-	1	-	1	-	-	Chiali Township
-	1	-	-	-	1	1	Hsuechia Township
-	-	-	-	-	-	-	Hsikang Town
-	-	-	-	-	1	-	Chiku Town
-	-	-	1	-	-	-	Chiangchun Town
-	-	12	-	1	-	1	Peimen Town
-	-	-	-	2	-	-	Hsinhua Township
-	-	1	-	-	-	-	Shanhwa Township
1	-	-	-	-	-	-	Hsinshih Town
-	-	-	-	-	-	-	Anting Town
-	-	-	-	-	-	-	Shanshang Town
-	-	1	-	-	2	-	Yuchin Town
-	-	-	1	-	-	-	Nanhsi Town
-	-	-	-	-	-	1	Nanhwa Town
-	-	2	1	1	-	-	Tsochen Town
-	1	3	1	-	1	-	Jente Town
-	-	3	-	-	-	-	Kueijen Town
1	1	10	1	-	3	2	Kuanmiao Town
48	31	245	121	40	76	32	Lungchi Town
-	1	2	3	5	1	-	Yungkang City
1	5	15	3	1	2	-	Kaohsiung Municipality
5	8	26	7	4	6	6	Yenchen District
4	1	16	6	2	6	2	Kushan District
17	2	65	25	12	14	8	Tsoying District
-	-	3	9	-	3	3	Nantzu District
2	-	2	3	1	1	4	Sanmin District
8	7	38	19	4	10	5	Hsinhsing District
6	4	18	15	5	15	2	Chienchin District
1	-	11	1	-	3	-	Linya District
4	3	49	30	6	15	2	Chienchen District
							Chiching District
							Hsiaokang District

Note: This table does not include foreign labors introduced by Council of Labor Affairs, Executive Yuan.

表 6 4 高雄臺南都會區十五歲以上就業者按工作地與居住地分(續7)

中華民國 89 年 12 月底

單位：人

	屏東縣						
	佳冬鄉 Chiatung Town	琉球鄉 Liuchiu Town	車城鄉 Checheng Town	滿州鄉 Mancho Town	枋山鄉 Fangshan Town	三地門鄉 Santimen Town	霧臺鄉 Wutai Town
按現在居住地分							
總計	8 561	3 225	4 077	3 391	3 291	2 425	737
嘉義縣部分鄉鎮	-	-	3	1	-	1	-
布袋鎮	-	-	1	-	-	-	-
義竹鄉	-	-	-	-	-	-	-
鹿草鄉	-	-	-	-	-	1	-
水上鄉	-	-	2	1	-	-	-
臺南市	3	2	4	2	2	4	-
東區	2	-	1	1	-	2	-
南區	1	-	3	1	1	-	-
西區	-	-	-	-	-	-	-
北區	-	-	-	-	-	2	-
中區	-	-	-	-	-	-	-
安平區	-	-	-	-	1	-	-
臺南縣	-	2	-	-	-	-	-
新營市	6	2	11	8	13	4	1
鹽水鎮	-	-	1	-	-	-	-
白河鎮	-	-	-	-	1	-	-
柳營鄉	-	-	-	1	1	1	-
後壁鄉	-	-	-	-	-	-	-
東山鄉	-	-	-	-	-	-	-
麻豆鎮	-	-	1	-	-	-	-
下營鄉	-	-	-	-	1	-	-
六甲鄉	-	-	-	-	-	-	-
官田鄉	1	1	-	2	1	-	-
大內鄉	-	-	-	-	-	-	-
佳里鎮	-	-	2	-	-	1	-
學甲鎮	-	-	-	-	-	-	-
西港鄉	-	-	-	-	-	-	-
七股鄉	-	-	1	1	-	1	-
將軍鄉	-	-	1	-	2	-	-
北門鄉	-	-	-	-	-	-	-
新化鎮	1	-	-	1	-	-	-
善化市	-	-	-	-	1	-	-
新安市	-	-	-	-	-	-	-
安定鄉	-	-	-	-	-	-	-
山上鄉	-	-	-	-	2	-	-
玉井鄉	-	-	-	-	-	-	-
楠西鄉	-	-	-	-	-	-	-
南化鄉	-	-	-	-	-	-	-
左鎮鄉	-	-	-	-	-	-	-
仁德鄉	2	-	-	2	-	-	-
歸仁鄉	1	-	3	-	-	-	-
龍崎鄉	-	-	1	-	1	-	-
永康市	1	1	1	1	2	1	1
高雄市	96	28	122	25	56	19	3
鹽埕區	-	-	1	1	-	-	-
鼓山區	14	2	3	-	-	2	-
左營區	11	3	20	5	11	4	2
楠梓區	6	2	5	4	4	1	-
三民區	19	6	23	8	16	6	1
新興區	2	-	2	1	2	-	-
前金區	-	-	3	1	1	-	-
苓雅區	15	4	7	2	9	1	-
前鎮區	14	9	4	1	7	4	-
旗津區	2	2	-	1	-	-	-
小港區	13	-	54	1	6	1	-

註：本表未含透過行政院勞工委員會引進之外籍勞工。

**Table 64 Working and living place of employed population aged 15 years and over
in Kaohsiung-Tainan metropolitan area(Cont. 7)**

At the end of December, 2000

Unit : Person

Pingtung County						其 他 鄉 鎮 市 區 Others	
瑪 家 鄉 Machia Town	泰 武 鄉 Taiwu Town	來 義 鄉 Lai-i Town	春 日 鄉 Chunjih Town	獅 子 鄉 Shitzu Town	牡 丹 鄉 Mutan Town		
1 853	919	2 380	1 373	1 925	1 772	85 749	By present place
-	-	-	-	-	-	10 911	Grand total
-	-	-	-	-	-	1 647	Chiayi County (Partial)
-	-	-	-	-	-	878	Putai Township
-	-	-	-	-	-	1 439	I-chu Town
-	-	-	-	-	-	6 947	Lutsao Town
-	-	-	-	-	-	7 724	Shuishang Town
-	1	1	2	1	-	7 724	Tainan City
-	1	-	1	-	-	2 189	East District
-	-	-	1	-	-	1 260	South District
-	-	-	-	-	-	535	West District
-	-	-	-	1	-	1 515	North District
-	-	-	-	-	-	463	Central District
-	-	1	-	-	-	1 152	An-nan District
-	-	-	-	-	-	610	Anping District
-	-	1	3	4	3	17 416	Tainan County
-	-	-	1	-	-	1 784	Hsiinying City
-	-	-	-	-	-	599	Yenshui Township
-	-	-	-	-	-	2 074	Paiho Township
-	-	-	-	-	-	529	Liuying Town
-	-	-	-	-	-	1 230	Houpi Town
-	-	-	-	-	-	666	Tungshan Town
-	-	-	-	-	-	556	Matou Township
-	-	-	-	-	-	447	Hsiaying Town
-	-	1	-	-	-	501	Liuchia Town
-	-	-	-	-	-	613	Kuantien Town
-	-	-	-	-	-	229	Ta-nei Town
-	-	-	-	2	-	665	Chiali Township
-	-	-	-	-	-	428	Hsuechia Township
-	-	-	-	-	-	259	Hsikang Town
-	-	-	-	-	-	338	Chiku Town
-	-	-	-	-	-	329	Chiangchun Town
-	-	-	-	-	-	157	Peimen Town
-	-	-	-	-	-	637	Hsinhwa Township
-	-	-	-	-	-	487	Shanhwa Township
-	-	-	-	-	-	307	Hsinshih Town
-	-	-	1	-	-	242	Anting Town
-	-	-	-	-	-	89	Shanshang Town
-	-	-	-	-	-	234	Yuchin Town
-	-	-	-	-	-	199	Nanhsi Town
-	-	-	-	-	-	133	Nanhwa Town
-	-	-	-	-	-	52	Tsochen Town
-	-	-	-	-	-	577	Jente Town
-	-	-	-	1	1	517	Kueijen Town
-	-	-	-	-	-	361	Kuanmiao Town
-	-	-	-	-	-	40	Lungchi Town
-	-	-	1	1	2	2 137	Yung kang City
7	5	4	9	1	6	16 491	Kaohsiung Municipality
-	-	-	-	-	-	374	Yenchen District
-	1	1	-	-	1	1 396	Kushan District
2	1	1	1	-	-	2 735	Tsoying District
3	-	-	-	-	-	1 913	Nantzu District
1	1	-	1	-	1	3 095	Sanmin District
-	-	-	3	-	1	795	Hsinhsing District
-	-	-	2	-	-	448	Chienchin District
-	-	1	1	-	-	1 943	Linya District
-	1	1	1	1	2	1 925	Chienchen District
1	-	-	-	-	-	278	Chiching District
-	1	-	-	-	1	1 589	Hsiaokang District

Note: This table does not include foreign labors introduced by Council of Labor Affairs, Executive Yuan.

表 6 4 高雄臺南都會區十五歲以上就業者按工作地與居住地分(續8)

中華民國 89 年 12 月底

單位：人

	總計 Grand total	嘉義縣部分鄉鎮 Chiayi County(Partial)					臺南市	
		合計 Total	布袋鎮 Putai Township	義竹鄉 I-chu Town	鹿草鄉 Lutsao Town	水上鄉 Shuishang Town	合計 Total	東區 East District
按現在居住地區分(續)								
高雄縣	570 955	182	35	14	27	106	9 473	2 439
鳳山鄉	150 924	46	11	5	10	20	612	288
林園鄉	30 778	10	3	-	1	6	65	23
大寮鄉	48 897	7	-	1	1	5	146	58
大樹鄉	22 382	7	-	-	1	6	81	26
大社鄉	15 577	6	-	1	2	3	66	17
仁武鄉	24 258	9	3	-	2	4	100	38
仁鳥鄉	17 878	1	-	-	-	1	147	68
岡山鎮	47 755	28	2	2	2	22	491	157
橋頭鄉	17 373	3	-	-	1	2	133	59
橋南鄉	18 185	15	3	-	1	11	130	53
田寮鄉	4 319	-	-	-	-	-	123	46
阿路鄉	17 339	6	1	-	-	5	407	105
湖內鄉	23 214	5	1	-	-	4	862	314
茄荳鄉	13 240	4	3	-	1	-	1 457	363
永安鄉	13 423	5	1	2	1	1	3 376	381
彌陀鄉	6 108	3	2	-	1	-	133	41
梓官鄉	8 374	3	2	1	-	-	73	24
旗山鎮	17 606	3	-	-	-	3	133	46
美濃鎮	20 135	7	-	1	2	4	186	76
六甲鎮	21 058	3	-	1	-	2	173	64
杉林鄉	8 263	1	1	-	-	-	112	32
內門鄉	3 964	3	1	-	-	2	110	35
茂林鄉	6 182	2	-	-	-	2	116	50
桃源鄉	9 535	3	-	-	1	2	210	57
三民鄉	761	-	-	-	-	-	5	3
屏東縣	2 005	1	-	-	-	1	11	4
潮州鎮	1 422	1	1	-	-	-	15	11
屏東縣	400 686	80	30	10	4	36	1 783	667
潮州鎮	90 514	19	6	3	1	9	351	155
東港鎮	24 276	3	-	2	-	1	130	49
恆春鎮	19 331	3	2	-	-	1	99	39
萬丹鄉	13 009	1	-	-	-	1	61	24
長治鄉	24 815	2	1	-	-	1	79	25
麟洛鄉	14 253	1	1	-	-	-	53	22
九里鄉	5 418	2	-	2	-	-	11	5
里港鄉	11 316	1	1	-	-	-	41	13
鹽埔鄉	13 037	-	-	-	-	-	59	21
高樹鄉	13 744	4	2	-	1	1	63	26
萬巒鄉	15 157	3	2	-	1	-	101	33
內埔鄉	13 747	4	-	-	-	4	44	16
竹田鄉	27 232	4	-	1	-	3	85	34
新埤鄉	9 594	1	-	-	-	1	35	14
新枋寮鄉	5 605	-	-	-	-	-	21	6
新園鄉	12 976	4	1	1	-	2	68	25
頂寮鄉	17 278	2	1	-	-	1	71	28
頂邊鄉	5 839	4	1	-	-	3	29	5
州邊鄉	10 237	4	1	-	-	3	64	19
冬山鄉	5 812	-	-	-	-	-	30	11
佳冬鄉	10 257	3	-	1	1	1	64	30
琉球鄉	4 410	2	1	-	-	1	46	8
車城鄉	4 820	1	1	-	-	-	41	11
滿州鄉	4 383	2	2	-	-	-	18	11
山寮鄉	3 577	-	-	-	-	-	14	1
三門地鄉	3 219	1	1	-	-	-	10	1
霧臺鄉	1 423	-	-	-	-	-	24	17
瑪家鄉	2 889	3	2	-	-	1	5	3
泰來鄉	1 743	-	-	-	-	-	23	7
來義鄉	3 334	1	1	-	-	-	24	2
春日鄉	2 340	-	-	-	-	-	6	3
獅子鄉	2 600	5	3	-	-	2	6	-
牡丹鄉	2 501	-	-	-	-	-	7	3

註：本表未含透過行政院勞工委員會引進之外籍勞工。

**Table 64 Working and living place of employed population aged 15 years and over
in Kaohsiung-Tainan metropolitan area(Cont. 8)**

At the end of December, 2000

Unit : Person

Tainan City						臺南縣		
南區	西區	北區	中區	安南區	安平區	合計	新營市	
South District	West District	North District	Central District	An-nan District	Anping District	Total	Hsinying City	
2 921	551	654	1 116	829	963	10 908	543	By present place (Cont.)
85	42	36	44	61	56	1 210	152	Kaohsiung County
14	6	4	5	6	7	167	22	Fengshan City
24	8	9	9	20	18	308	36	Linyuan Town
22	7	5	9	10	2	153	21	Taliao Town
10	8	4	8	12	7	96	7	Tashu Town
14	8	8	8	12	12	179	26	Tashe Town
18	9	11	8	21	12	265	30	Jenwu Town
77	43	43	78	52	41	824	49	Niaosung Town
14	4	6	19	13	18	191	14	Kangshan Township
23	4	11	14	17	8	236	13	Chiaotou Town
14	5	11	9	28	10	176	6	Yenchao Town
69	26	58	76	43	30	857	18	Tienliao Town
143	58	62	157	61	67	880	15	Alien Town
366	93	114	271	101	149	1 724	21	Luchu Town
1 795	151	170	286	183	410	1 502	21	Hu-nei Town
33	11	13	9	14	12	97	3	Chiehtiung Town
12	5	7	13	7	5	85	5	Yung-an Town
23	4	9	9	23	19	177	9	Mito Town
30	14	18	12	24	12	331	23	Tzukuan Town
30	8	12	24	20	15	208	17	Chishan Township
25	7	11	5	21	11	142	7	Meinung Township
24	11	11	8	16	5	227	2	Liukuei Town
16	3	6	10	17	14	178	6	Chiahsien Town
34	13	15	23	46	22	586	10	Shanlin Town
-	-	-	1	-	1	36	-	Neimen Town
4	2	-	-	1	-	42	6	Maolin Town
2	1	-	1	-	-	31	4	Taoyuan Town
233	125	134	198	211	215	2 666	312	Sanmin Town
41	23	21	48	27	36	530	75	Pingtung County
15	8	13	15	11	19	159	7	Pingtung City
7	9	5	10	11	18	96	14	Chaochou Township
9	7	3	2	8	8	86	12	Tungkuang Township
15	6	12	3	11	7	110	18	Hengchun Township
8	3	1	4	9	6	82	9	Wantan Town
2	-	-	2	-	2	34	3	Changchih Town
7	3	6	6	5	1	51	7	Linlo Town
7	2	5	7	12	5	73	2	Chiuju Town
12	3	4	6	5	7	86	13	Likang Town
13	10	6	12	16	11	160	17	Yenpu Town
3	4	2	3	13	3	129	15	Kaoshu Town
9	10	8	5	5	14	147	19	Wanluan Town
4	3	2	3	6	3	40	4	Neipu Town
3	2	1	3	3	3	33	7	Chutien Town
8	5	5	6	8	11	107	12	Hsinpi Town
10	2	2	14	9	6	93	12	Fangliao Town
5	1	-	9	5	4	41	2	Hsinyuan Town
11	4	7	10	3	10	51	6	Kanting Town
6	-	2	2	4	5	31	2	Linpiang Town
8	8	1	5	4	8	50	6	Nanchou Town
5	4	3	8	13	5	49	2	Chiatung Town
5	1	4	8	7	5	30	8	Liuchiu Town
3	1	1	-	2	-	45	4	Checheng Town
1	2	-	-	3	7	20	2	Mancho Town
5	1	-	1	-	2	55	7	Fangshan Town
1	-	-	4	-	2	23	2	Santimen Town
1	-	-	-	-	1	38	2	Wutai Town
-	2	6	-	4	4	33	4	Machia Town
3	1	13	-	4	1	63	17	Taiwu Town
-	-	-	1	2	-	54	1	Lai-i Town
5	-	-	-	-	1	26	1	Chunjih Town
1	-	1	1	1	-	41	-	Shitzu Town
								Mutan Town

Note: This table does not include foreign labors introduced by Council of Labor Affairs, Executive Yuan.

表 6 4 高雄臺南都會區十五歲以上就業者按工作地與居住地分(續9)

中華民國 89 年 12 月底

單位：人

	臺 南 縣							
	鹽 水 鎮 Yenshui Township	白 河 鎮 Paiho Township	柳 營 鄉 Liuying Town	後 壁 鄉 Houpi Town	東 山 鄉 Tungshan Town	麻 豆 鎮 Matou Township	下 營 鄉 Hsiaying Town	六 甲 鄉 Liuchia Town
按現在居住地區分(續)								
高雄縣	110	163	36	41	41	180	24	59
鳳山鄉	37	31	3	12	11	34	5	16
林園鄉	7	12	-	-	1	4	-	2
大寮鄉	6	8	-	3	2	8	1	4
大樹鄉	3	4	2	3	1	1	1	-
仁武鄉	1	-	-	-	-	4	-	1
鳥松鄉	4	3	1	-	4	2	-	-
岡山鎮	4	13	7	-	-	4	-	4
橋頭鄉	8	3	2	-	1	18	1	3
橋南鄉	-	3	1	1	-	1	2	-
田寮鄉	3	10	1	2	1	4	1	2
阿路鄉	-	-	-	1	1	-	-	1
蓮竹鄉	1	44	-	2	-	10	1	5
湖內鄉	3	1	-	3	4	11	1	7
茄荖鄉	6	5	5	8	5	15	1	2
永安鄉	2	1	2	2	1	6	1	-
彌陀鄉	2	-	-	-	3	4	-	-
梓官鄉	1	3	1	-	-	2	-	1
旗山鎮	4	2	1	-	-	-	2	-
美濃鎮	4	8	3	2	3	5	2	2
六甲鄉	1	5	-	-	1	5	-	2
杉林鄉	3	1	1	-	-	4	1	-
內門鄉	2	2	2	1	-	2	1	2
茂林鄉	3	-	1	-	-	8	-	-
桃源鄉	2	1	1	1	2	24	3	2
三民鄉	1	3	-	-	-	1	-	-
屏東縣	2	-	2	-	-	1	-	-
潮州鎮	-	-	-	-	-	2	-	3
東港鎮	30	84	12	8	12	92	11	22
萬丹鄉	6	12	2	-	2	15	4	3
麟洛鄉	-	9	2	-	2	6	1	1
九如鄉	1	3	-	1	-	3	1	1
里港鄉	1	1	-	-	-	8	-	-
鹽埔鄉	-	4	-	-	-	2	1	-
高樹鄉	1	1	1	-	-	2	1	-
萬內鄉	-	2	-	1	-	-	-	-
竹田鄉	2	1	-	-	-	-	-	-
新埤鄉	-	2	1	-	-	7	-	-
新寮鄉	4	3	-	-	-	7	-	-
新園鄉	3	4	-	2	3	5	-	2
新寮鄉	-	5	2	-	-	2	1	2
新寮鄉	3	8	-	-	1	9	-	3
新寮鄉	-	1	-	-	-	-	-	-
新寮鄉	-	-	-	-	-	1	-	-
新寮鄉	1	4	2	2	-	2	-	-
新寮鄉	-	7	1	-	1	4	1	-
新寮鄉	-	-	-	-	1	-	-	-
新寮鄉	-	1	-	-	1	4	-	-
新寮鄉	-	3	1	-	-	-	-	-
新寮鄉	-	1	-	-	-	4	-	2
新寮鄉	-	-	-	1	-	-	-	-
新寮鄉	-	4	-	-	-	-	-	1
新寮鄉	1	-	-	-	-	3	-	-
新寮鄉	2	-	-	-	1	3	-	-
新寮鄉	-	3	-	-	-	2	-	3
新寮鄉	2	-	-	-	-	-	1	-
新寮鄉	-	-	-	-	-	3	-	-
新寮鄉	-	1	-	-	-	-	-	-
新寮鄉	-	2	-	-	-	-	-	-
新寮鄉	1	2	-	-	-	-	-	2
新寮鄉	-	-	-	1	-	-	-	2
新寮鄉	2	-	-	-	-	-	-	-

註：本表未含透過行政院勞工委員會引進之外籍勞工。

**Table 64 Working and living place of employed population aged 15 years and over
in Kaohsiung-Tainan metropolitan area(Cont. 9)**

At the end of December, 2000

Unit : Person

Tainan County								By present place (Cont.)
官田鄉 Kuantien Town	大內鄉 Ta-nei Town	佳里鎮 Chiali Township	學甲鎮 Hsuechia Township	西港鄉 Hsikang Town	七股鄉 Chiku Town	將軍鄉 Chiangchun Town	北門鄉 Peimen Town	
468	64	111	43	55	78	16	19	Kaohsiung County
85	12	24	7	8	8	5	3	Fengshan City
9	2	6	-	3	3	-	-	Linyuan Town
14	2	9	5	-	5	-	1	Taliao Town
12	4	2	3	2	-	1	2	Tashu Town
3	-	-	-	1	-	-	-	Tashe Town
12	2	1	1	1	-	2	1	Jenwu Town
20	1	2	2	2	-	1	-	Niaosung Town
172	24	6	5	4	6	-	1	Kangshan Township
6	1	1	-	-	-	-	-	Chiaotou Town
19	3	4	6	2	-	-	-	Yenchao Town
3	-	2	-	1	-	-	1	Tienliao Town
36	4	3	1	4	4	1	3	Alien Town
12	-	10	2	2	6	2	2	Luchu Town
7	-	13	2	4	4	-	-	Hu-nei Town
6	-	7	2	7	14	2	1	Chiehting Town
-	-	-	-	1	7	-	1	Yung-an Town
5	-	1	1	-	1	-	-	Mito Town
5	2	5	1	4	8	-	2	Tzukuan Town
8	1	3	2	1	2	2	-	Chishan Township
9	1	2	1	-	3	-	-	Meinung Township
5	2	-	-	-	-	-	1	Liukuei Town
2	1	3	-	-	2	-	-	Chiahsien Town
2	-	2	1	2	3	-	-	Shanlin Town
15	2	5	1	5	2	-	-	Neimen Town
-	-	-	-	-	-	-	-	Maolin Town
1	-	-	-	-	-	-	-	Taoyuan Town
-	-	-	-	1	-	-	-	Sanmin Town
142	21	56	18	23	25	5	12	Pingtung County
41	7	11	2	2	6	1	3	Pingtung City
9	1	6	1	1	4	-	-	Chaochou Township
4	-	4	-	3	-	-	-	Tungkang Township
2	2	-	2	1	-	-	-	Hengchun Township
5	2	1	-	2	-	1	1	Wantan Town
2	1	6	1	1	-	-	1	Changchih Town
2	-	-	-	-	-	-	-	Linlo Town
1	1	2	-	1	-	-	-	Chiuju Town
5	-	2	2	-	-	-	-	Likang Town
7	1	1	3	1	-	-	1	Yenpu Town
2	-	2	3	3	-	-	2	Kaoshu Town
21	1	5	2	3	1	1	1	Wanluan Town
16	1	3	-	-	-	-	3	Neipu Town
3	-	1	-	-	-	-	-	Chutien Town
1	-	1	1	-	-	-	-	Hsinpi Town
3	-	1	1	2	-	2	-	Fangliao Town
1	-	3	-	-	4	-	-	Hsinyuan Town
3	-	-	-	-	3	-	-	Kanting Town
2	-	-	-	-	1	-	-	Linpiang Town
2	-	3	-	-	1	-	-	Nanchou Town
1	1	1	-	-	-	-	-	Chiatung Town
1	-	-	-	-	1	-	-	Liuchiu Town
1	-	-	-	-	-	-	-	Checheng Town
-	-	1	-	-	2	-	-	Mancho Town
1	-	-	-	-	-	-	-	Fangshan Town
2	2	1	-	-	2	-	-	Santimen Town
-	-	-	-	-	-	-	-	Wutai Town
-	-	-	-	-	-	-	-	Machia Town
-	-	-	-	2	-	-	-	Taiwu Town
3	-	1	-	1	-	-	-	Lai-i Town
1	1	-	-	-	-	-	-	Chunjih Town
-	-	-	-	-	-	-	-	Shitzu Town
-	-	-	-	-	-	-	-	Mutan Town

Note: This table does not include foreign labors introduced by Council of Labor Affairs, Executive Yuan.

表 6 4 高雄臺南都會區十五歲以上就業者按工作地與居住地分(續10)

中華民國 89 年 12 月底

單位：人

	臺 南 縣							
	新 化 鎮 Hsinhwa Township	善 化 鎮 Shanhwa Township	新 市 鄉 Hsinshih Town	安 定 鄉 Anting Town	山 上 鄉 Shanshang Town	玉 井 鄉 Yuchin Town	楠 西 鄉 Nanhsi Town	南 化 鄉 Nanhwa Town
按現在居住地區分(續)								
高雄縣	282	310	764	79	44	61	14	31
鳳山鄉	52	72	129	8	11	10	2	4
林園鄉	9	10	13	1	-	2	1	-
大寮鄉	11	20	27	2	3	-	1	2
大樹鄉	9	10	15	1	3	-	-	2
社寮鄉	3	5	14	1	-	1	1	1
仁武鄉	4	12	24	1	1	2	-	-
鳥松鄉	9	15	12	2	1	2	1	-
岡山鎮	26	36	61	8	5	3	1	-
橋頭鄉	9	7	23	5	1	1	-	-
橋南鄉	12	13	10	6	1	1	-	2
田寮鄉	5	-	5	2	1	-	-	-
阿路鄉	10	4	38	2	2	1	-	1
湖內鄉	16	15	66	6	7	1	2	2
茄荖鄉	15	16	70	6	3	-	-	1
永安鄉	15	8	127	11	-	-	-	-
弥陀鄉	1	1	10	3	-	-	-	-
官田鄉	2	2	8	1	-	-	1	-
梓潼鄉	3	10	25	2	-	-	-	-
旗山鎮	19	8	17	4	1	8	2	3
美濃鎮	8	9	9	-	-	2	-	2
六甲鎮	12	3	4	-	-	6	-	-
杉林鄉	5	3	16	4	2	12	-	5
內門鄉	7	5	12	1	1	1	-	-
茂林鄉	12	6	20	2	1	6	2	6
桃源鄉	5	9	9	-	-	-	-	-
三民鄉	1	11	-	-	-	1	-	-
屏東縣	2	-	-	-	-	1	-	-
屏東市	106	138	180	27	6	40	7	10
潮州鎮	26	27	47	5	-	4	2	3
東港鎮	10	10	11	1	-	3	-	-
恆春鎮	7	6	3	-	-	-	-	-
萬丹鄉	4	3	5	-	1	-	-	-
麟洛鄉	3	7	4	1	-	1	1	-
長治鄉	5	5	8	1	-	1	1	1
麟寮鄉	2	2	3	-	-	-	-	-
九如鄉	-	3	2	-	1	1	-	1
里港鄉	-	-	4	2	1	2	-	-
鹽埔鄉	2	4	3	-	-	3	1	1
高樹鄉	4	4	7	2	-	-	1	1
萬巒鄉	9	3	11	2	-	-	-	1
內埔鄉	3	4	13	3	-	1	-	-
竹田鄉	1	6	2	-	1	-	-	-
新埤鄉	1	2	2	1	-	1	-	-
枋寮鄉	3	9	7	3	-	-	-	-
園頂鄉	4	7	7	-	-	2	-	-
新寮鄉	5	1	2	1	-	1	-	-
林邊鄉	2	-	6	-	-	5	-	-
州冬鄉	-	-	6	-	-	-	-	-
南佳鄉	1	8	3	1	-	-	-	-
琉球鄉	-	2	1	1	-	-	-	-
車城鄉	-	-	-	-	1	2	1	-
滿州鄉	2	6	1	2	-	3	-	-
枋寮鄉	-	-	1	-	-	-	-	-
三門鄉	1	1	-	-	-	9	-	-
霧臺鄉	-	-	1	-	-	-	-	-
瑪家鄉	2	3	2	-	-	-	-	-
泰來鄉	-	2	5	-	-	-	-	-
武義鄉	6	8	9	-	1	-	-	-
來春鄉	2	1	1	-	-	1	-	-
獅子鄉	1	4	-	-	-	-	-	1
丹社鄉	-	-	3	1	-	-	-	1

註：本表未含透過行政院勞工委員會引進之外籍勞工。

**Table 64 Working and living place of employed population aged 15 years and over
in Kaohsiung-Tainan metropolitan area(Cont. 10)**

At the end of December, 2000

Unit : Person

Tainan County						高雄 市		
左 鎮 鄉	仁 德 鄉	歸 仁 鄉	關 廟 鄉	龍 崎 鄉	永 康 市	合 計	鹽 埕 區	
Tsochen Town	Jente Town	Kueijen Town	Kuanmiao Town	Lungchi Town	Yungkang City	Total	Yenchen District	
16	3 591	792	478	57	2 338	105 415	2 701	By present place (Cont.)
2	108	41	7	6	305	44 954	1 299	Kaohsiung County
1	13	7	2	1	36	6 669	153	Fengshan City
2	42	15	5	-	74	8 873	184	Linyuan Town
1	12	8	-	1	29	2 889	86	Taliao Town
-	12	5	1	-	35	3 730	72	Tashu Town
-	22	9	4	-	40	6 421	137	Tashe Town
-	27	11	2	-	93	5 205	146	Jenwu Town
-	160	35	24	4	158	4 460	68	Niaosung Town
-	46	11	5	1	52	4 703	80	Kangshan Township
1	40	25	11	1	42	1 801	36	Chiaotou Town
-	38	20	55	3	31	300	11	Yenchao Town
-	223	108	168	12	151	857	30	Tienliao Town
-	396	59	28	4	197	1 416	22	Alien Town
1	1 191	78	23	2	220	477	14	Luchu Town
-	874	71	16	1	304	302	25	Hu-nei Town
1	35	8	1	-	16	531	13	Chiehting Town
-	18	8	3	-	21	987	14	Yung-an Town
1	33	9	2	-	47	4 111	64	Mito Town
-	57	41	15	5	80	1 928	103	Tzukuan Town
-	32	14	5	4	76	2 135	77	Chishan Township
1	17	23	13	1	37	679	14	Meinung Township
2	40	18	4	-	94	324	15	Liukuei Town
1	41	30	17	-	34	772	12	Chiahsien Town
2	110	123	59	11	150	728	17	Shanlin Town
-	2	-	2	-	4	48	-	Neimen Town
-	1	1	6	-	9	68	3	Maolin Town
-	1	14	-	-	3	47	6	Taoyuan Town
6	280	109	60	5	807	25 424	696	Sanmin Town
1	50	19	13	-	141	6 071	198	Pingtung County
1	13	6	3	-	51	1 489	54	Pingtung City
-	6	2	1	1	35	1 631	53	Chaochou Township
-	16	1	1	1	25	553	9	Tungkang Township
-	11	5	2	2	36	1 562	33	Hengchun Township
-	7	6	-	-	20	831	29	Wantan Town
-	3	2	1	-	13	433	9	Changchih Town
1	6	2	3	-	16	529	14	Linlo Town
1	10	4	6	-	22	624	6	Chiuju Town
-	6	5	1	-	19	480	11	Likang Town
-	34	9	4	-	46	888	21	Yenpu Town
-	8	4	2	-	27	590	14	Kaoshu Town
1	8	8	4	-	36	1 574	50	Wanluan Town
-	4	3	2	-	12	663	31	Neipu Town
-	5	-	1	-	9	309	8	Chutien Town
-	12	1	2	1	37	854	14	Hsinpi Town
-	6	-	2	-	31	1 586	26	Fangliao Town
-	5	3	1	-	13	574	22	Hsinyuan Town
-	2	3	-	-	18	914	21	Kanting Town
-	2	5	-	-	6	508	7	Linpiang Town
-	3	2	2	-	14	727	20	Nanchou Town
-	10	3	-	-	27	530	6	Chiatung Town
-	7	-	-	-	5	359	11	Liuchiu Town
-	1	3	-	-	16	262	10	Checheng Town
-	6	2	-	-	2	189	2	Mancho Town
-	9	1	-	-	12	84	3	Fangshan Town
-	8	1	-	-	8	52	1	Santimen Town
-	2	2	-	-	22	131	2	Wutai Town
-	4	-	1	-	14	119	-	Machia Town
1	1	1	5	-	7	105	4	Taiwu Town
-	3	-	2	-	36	58	3	Lai-i Town
-	2	4	1	-	9	79	3	Chunjih Town
-	10	2	-	-	22	66	1	Shitzu Town
								Mutan Town

Note : This table does not include foreign labors introduced by Council of Labor Affairs, Executive Yuan.

表 6 4 高雄臺南都會區十五歲以上就業者按工作地與居住地分(續11)

中華民國 89 年 12 月底

單位：人

	高 雄 市							
	鼓 山 區 Kushan District	左 營 區 Tsoying District	楠 梓 區 Nantzu District	三 民 區 Sanmin District	新 興 區 Hsinhsing District	前 金 區 Chienchin District	苓 雅 區 Linya District	前 鎮 區 Chienchen District
按現在居住地區分(續)								
高 雄 縣	2 989	7 451	16 061	19 850	6 581	4 067	12 699	16 136
鳳 山 市	1 206	1 932	2 210	7 724	3 180	2 041	7 232	10 598
鳳 林 鄉	118	501	153	406	224	116	348	874
大 寮 鄉	230	449	471	1 499	624	402	1 245	1 591
大 樹 鄉	101	261	335	737	218	121	363	312
大 社 鄉	84	312	1 694	625	158	109	259	191
大 武 鄉	229	691	1 289	1 967	372	198	596	474
仁 武 鄉	184	312	373	1 668	423	274	728	577
岡 山 鎮	159	595	1 495	814	252	167	337	290
橋 頭 鄉	106	444	2 566	547	165	104	214	203
橋 南 鄉	58	220	723	337	76	43	130	85
田 寮 鄉	10	24	62	92	18	9	22	29
阿 路 鄉	27	118	196	209	60	24	74	55
湖 內 鄉	48	154	348	309	104	67	140	102
茄 苳 鄉	16	43	123	120	19	21	54	28
永 安 鄉	11	33	66	48	16	11	39	26
彌 陀 鄉	29	53	132	146	32	17	36	40
梓 官 鄉	29	110	407	173	53	38	48	47
旗 山 鎮	136	588	2 003	532	152	81	239	146
美 濃 鎮	63	163	388	587	140	72	188	108
美 六 鄉	65	189	504	514	129	64	185	173
甲 仙 鄉	32	72	119	209	51	18	46	59
杉 林 鄉	7	31	58	91	28	14	33	20
內 門 鄉	16	58	171	258	44	21	70	52
茂 林 鄉	23	74	154	199	37	31	62	45
桃 源 鄉	-	4	2	7	1	-	3	2
三 民 鄉	1	13	14	20	2	-	5	5
屏 東 縣	1	7	5	12	3	4	3	4
屏 東 市	915	1 779	1 999	5 631	2 033	1 174	2 750	3 039
屏 潮 鎮	239	467	475	1 380	459	321	716	693
東 港 鎮	70	112	95	368	123	73	168	149
恆 春 鎮	41	86	81	288	133	87	202	244
萬 丹 鄉	11	37	43	146	36	18	74	85
長 治 鄉	45	109	111	295	124	75	180	164
麟 洛 鄉	34	75	69	184	65	35	92	85
九 里 鄉	20	29	34	100	36	19	43	42
如 港 鄉	25	43	63	136	35	20	59	62
九 里 鹽 埔 鄉	30	53	97	181	46	27	66	60
高 樹 鄉	27	50	54	98	41	28	56	41
萬 內 鄉	36	77	111	276	70	39	86	93
內 埔 鄉	20	46	53	133	46	29	45	68
竹 田 鄉	56	149	135	345	110	49	132	180
新 埤 鄉	31	30	40	149	67	37	47	73
新 寮 鄉	13	17	40	56	37	13	27	31
新 寮 園 鄉	24	62	61	209	93	31	102	89
新 寮 頂 鄉	43	59	126	233	103	65	160	223
林 邊 鄉	16	27	33	133	49	27	51	64
州 冬 鄉	35	47	56	229	88	57	123	90
南 佳 鄉	16	24	23	105	46	16	32	65
琉 球 鄉	18	35	40	176	85	42	88	70
車 城 鄉	16	26	36	118	35	14	45	175
滿 州 鄉	15	28	15	90	40	12	47	36
山 仔 腳 鄉	9	26	14	68	11	11	40	32
枋 寮 鄉	7	10	23	37	31	6	23	24
三 門 鄉	5	6	7	10	3	7	8	12
霧 臺 鄉	2	1	4	5	-	1	4	17
瑪 家 鄉	-	9	5	13	3	3	2	18
泰 來 鄉	2	10	14	15	3	2	8	26
武 義 鄉	3	9	22	19	3	7	8	10
來 春 鄉	3	8	6	6	3	1	4	3
獅 子 鄉	1	9	11	12	5	-	4	11
丹 厝 鄉	2	3	2	18	4	2	8	4

註：本表未含透過行政院勞工委員會引進之外籍勞工。

**Table 64 Working and living place of employed population aged 15 years and over
in Kaohsiung-Tainan metropolitan area(Cont. 11)**

At the end of December, 2000

Unit : Person

Kaohsiung Municipality		高雄縣 Kaohsiung County						
旗津區 Chiching District	小港區 Hsiaokang District	合計 Total	鳳山市 Fengshan City	林園鄉 Linyuan Town	大寮鄉 Taliao Town	大樹鄉 Tashu Town	大社鄉 Tashe Town	
1 089	15 791	419 871	94 605	20 980	40 602	16 114	11 122	
533	6 999	96 314	85 179	824	3 754	581	395	Fengshan City
154	3 622	22 308	592	19 052	2 195	60	20	Linyuan Town
86	2 092	37 264	2 626	557	32 047	387	109	Taliao Town
37	318	18 093	1 062	83	981	14 254	175	Tashu Town
15	211	11 286	266	43	89	90	8 474	Tashe Town
37	431	16 518	668	71	279	122	531	Jenwu Town
35	485	11 302	1 232	81	603	185	123	Niaosung Town
31	252	40 266	590	39	78	53	122	Kangshan Township
56	218	11 768	174	44	53	42	302	Chiaotou Town
9	84	15 303	292	22	44	40	426	Yenchao Town
1	22	3 588	56	3	11	8	13	Tienliao Town
7	57	14 758	178	16	26	15	21	Alien Town
9	113	19 617	135	12	37	12	20	Luchu Town
2	37	9 273	45	4	7	2	16	Hu-nei Town
3	24	7 826	35	5	9	3	2	Chiehting Town
1	32	5 165	48	3	4	2	18	Yung-an Town
10	58	7 008	46	4	11	7	23	Mito Town
14	156	12 601	144	18	36	18	93	Tzukuan Town
12	104	16 813	325	37	83	119	84	Chishan Township
15	220	17 314	372	32	83	65	77	Meinung Township
9	50	6 830	132	7	32	1	10	Liukuei Town
1	26	3 063	51	4	29	8	8	Chiahsien Town
2	68	4 741	95	10	45	15	26	Shanlin Town
8	78	7 580	142	9	44	23	29	Neimen Town
1	28	501	31	-	5	-	-	Maolin Town
1	4	1 602	67	-	4	-	4	Taoyuan Town
-	2	1 169	22	-	13	-	1	Sanmin Town
348	5 060	16 598	4 592	1 875	4 033	888	293	Pingtung County
63	1 060	4 064	1 183	281	1 002	317	73	Pingtung City
18	259	920	257	142	219	35	8	Chaochou Township
22	394	793	194	205	218	12	13	Tungkang Township
2	92	253	115	11	37	10	3	Hengchun Township
23	403	1 585	318	126	791	59	20	Wantan Town
19	144	607	171	38	141	46	16	Changchih Town
4	97	273	72	23	71	26	4	Linlo Town
6	66	498	127	17	61	54	15	Chiuju Town
7	51	550	128	16	35	63	16	Likang Town
9	65	396	105	15	70	22	12	Yenpu Town
6	73	515	176	16	51	22	18	Kaoshu Town
2	134	440	161	49	83	23	3	Wanluan Town
30	338	996	273	91	230	51	14	Neipu Town
29	129	422	118	42	107	35	9	Chutien Town
-	67	155	49	33	23	-	2	Hsinpi Town
14	155	396	136	50	80	4	7	Fangliao Town
23	525	1 046	147	334	362	19	15	Hsinyuan Town
7	145	246	65	62	41	9	2	Kanting Town
7	161	351	127	66	60	8	4	Linpiang Town
12	162	250	45	75	47	6	6	Nanchou Town
10	143	367	112	68	73	10	4	Chiatung Town
3	56	192	102	19	32	3	-	Liuchiu Town
2	63	157	69	15	20	1	6	Checheng Town
-	41	207	64	25	33	5	3	Mancho Town
4	22	103	28	12	9	8	11	Fangshan Town
-	23	168	57	4	28	22	1	Santimen Town
9	8	64	12	-	5	3	-	Wutai Town
8	68	106	25	3	18	4	1	Machia Town
3	36	84	22	7	20	3	-	Taiwu Town
-	20	100	42	1	15	2	4	Lai-i Town
2	19	108	28	7	18	3	-	Chunjih Town
3	20	76	24	5	18	1	1	Shitzu Town
1	21	110	40	17	15	2	2	Mutan Town

Note : This table does not include foreign labors introduced by Council of Labor Affairs, Executive Yuan.

表 6 4 高雄臺南都會區十五歲以上就業者按工作地與居住地分(續12)

中華民國 89 年 12 月底

單位：人

	高 雄 縣							
	仁武鄉 Jenwu Town	鳥松鄉 Niaosung Town	岡山鎮 Kangshan Township	橋頭鄉 Chiaotou Town	燕巢鄉 Yenchao Town	田寮鄉 Tienliao Town	阿蓮鄉 Alien Town	路竹鄉 Luchu Town
按現在居住地區分(續)								
高雄縣	20 352	12 491	46 370	10 360	15 427	2 667	12 631	20 294
鳳山鄉	1 791	1 766	724	169	281	12	35	178
林園鄉	110	72	75	10	25	1	9	18
大寮鄉	484	616	176	32	64	7	8	44
大樹鄉	547	622	113	26	61	2	8	18
大社鄉	1 277	162	260	155	248	4	8	74
仁武鄉	13 454	596	248	113	147	4	12	69
仁鳥鄉	614	8 091	116	52	64	2	7	28
岡山鎮	345	115	34 533	617	844	71	369	927
橋頭鄉	480	66	1 436	7 958	422	13	34	209
橋頭鄉	252	48	1 130	192	12 489	16	49	123
田寮鄉	35	12	659	21	60	2 295	274	72
阿路鄉	66	21	1 954	57	112	189	11 342	488
湖內鄉	84	29	1 307	103	90	24	265	16 273
茄荳鄉	39	15	329	30	22	1	76	820
永安鄉	15	4	112	11	11	2	16	174
茄荳鄉	22	8	631	45	51	2	11	308
官田鄉	65	12	825	100	62	1	18	135
梓官鄉	193	55	1 243	559	155	2	19	173
旗山鎮	160	53	159	23	100	7	30	45
美濃鎮	155	57	124	37	56	7	11	37
六甲鄉	22	15	25	19	10	-	4	7
杉林鄉	16	12	23	1	3	1	2	9
內門鄉	38	14	39	11	17	2	4	27
茂林鄉	75	25	93	15	29	2	18	29
桃源鄉	6	2	2	-	2	-	-	-
三民鄉	3	1	23	3	-	-	1	9
屏東縣	4	2	11	1	2	-	1	-
屏東縣	1 199	827	923	168	367	30	77	246
屏東縣	272	236	222	43	95	5	10	42
潮州鎮	71	44	53	14	14	2	4	11
東港鎮	42	28	32	4	6	-	2	15
恆春鎮	15	13	21	2	7	-	3	6
萬丹鄉	83	63	45	8	20	1	3	12
長治鄉	50	43	27	5	15	1	9	12
麟洛鄉	23	14	14	3	6	-	-	5
九里鄉	51	23	31	7	32	-	1	20
里港鄉	48	27	45	7	29	4	6	13
鹽埔鄉	58	17	29	4	9	-	5	11
高樹鄉	42	27	28	11	16	6	7	7
萬內鄉	32	13	33	7	13	-	2	3
竹田鄉	99	50	54	15	14	3	4	19
新埤鄉	39	18	12	5	11	1	-	7
新寮鄉	13	9	11	3	5	-	-	-
新寮鄉	30	19	21	3	9	1	2	3
新寮鄉	48	53	21	4	10	1	2	5
新寮鄉	22	16	11	1	5	-	1	2
林邊鄉	24	15	20	1	9	-	1	5
州冬鄉	12	26	12	4	2	-	2	5
南佳鄉	13	23	29	3	9	2	2	4
琉球鄉	4	9	6	1	2	-	-	5
車城鄉	9	4	3	-	5	1	2	6
滿州鄉	35	6	13	3	2	1	1	4
山寮鄉	8	6	10	1	2	-	2	3
三門鄉	9	7	15	1	1	-	1	3
霧臺鄉	1	-	32	-	3	-	1	-
瑪家鄉	11	1	22	-	3	-	-	-
泰來鄉	8	5	5	2	4	-	-	2
武義鄉	8	5	5	-	6	-	3	1
來春鄉	7	-	21	1	-	-	1	15
獅子鄉	4	3	12	2	-	1	-	-
牡丹鄉	8	4	8	3	3	-	-	-

註：本表未含透過行政院勞工委員會引進之外籍勞工。

**Table 64 Working and living place of employed population aged 15 years and over
in Kaohsiung-Tainan metropolitan area(Cont. 12)**

At the end of December, 2000

Unit : Person

Kaohsiung County							By present place (Cont.)
湖 內 鄉 Hu-nei Town	茄 苳 鄉 Chiehting Town	永 安 鄉 Yung-an Town	彌 陀 鄉 Mito Town	梓 官 鄉 Tzukuan Town	旗 山 鎮 Chishan Township	美 濃 鎮 Meinung Township	
9 392	7 135	6 186	5 866	10 525	17 709	15 674	Kaohsiung County
29	16	213	12	36	164	46	Fengshan City
1	5	13	3	9	23	4	Linyuan Town
11	7	11	4	9	38	8	Taliao Town
6	1	5	4	13	84	5	Tashu Town
10	7	22	10	36	34	3	Tashe Town
15	4	33	14	46	46	11	Jenwu Town
6	3	15	5	14	31	6	Niaosung Town
124	19	754	263	302	73	9	Kangshan Township
37	12	139	66	230	25	9	Chiaotou Town
16	3	42	9	37	59	1	Yenchao Town
18	5	14	6	4	17	1	Tienliao Town
114	20	50	10	16	42	4	Alien Town
740	54	318	37	43	19	3	Luchu Town
7 647	94	73	22	12	12	-	Hu-nei Town
515	6 825	65	7	5	6	-	Chiehting Town
35	16	3 797	99	62	1	-	Yung-an Town
13	7	369	5 055	240	9	1	Mito Town
21	16	230	224	9 376	18	3	Tzukuan Town
12	2	8	6	10	15 146	126	Chishan Township
8	8	8	2	6	666	15 336	Meinung Township
1	3	-	3	3	50	60	Liukuei Town
2	1	1	-	4	45	2	Chiahsien Town
5	2	3	-	1	175	19	Shanlin Town
6	3	3	5	8	912	14	Neimen Town
-	-	-	-	-	1	-	Maolin Town
-	2	-	-	3	8	3	Taoyuan Town
-	-	-	-	-	5	-	Sanmin Town
40	43	42	20	50	507	129	Pingtung County
10	9	13	3	12	156	28	Pingtung City
1	4	3	2	2	20	2	Chaochou Township
1	1	2	1	3	8	1	Tungkang Township
-	1	-	-	4	1	-	Hengchun Township
1	-	3	3	3	15	1	Wantan Town
1	1	-	1	-	23	4	Changchih Town
1	-	1	-	-	4	6	Linlo Town
1	-	2	2	-	39	6	Chiuju Town
2	1	-	-	2	76	22	Likang Town
-	1	1	-	1	20	7	Yenpu Town
1	1	3	1	2	26	25	Kaoshu Town
3	-	-	-	1	8	2	Wanluan Town
5	3	6	-	4	31	9	Neipu Town
1	1	-	-	1	7	3	Chutien Town
-	1	-	1	-	3	1	Hsinpi Town
1	3	2	2	6	8	1	Fangliao Town
1	4	-	1	-	12	2	Hsinyuan Town
2	-	-	-	1	6	-	Kanting Town
2	2	-	1	1	1	1	Linpiang Town
1	-	1	-	2	2	-	Nanchou Town
2	3	1	-	-	5	2	Chiatung Town
-	2	1	-	2	-	2	Liuchiu Town
3	2	-	-	-	7	-	Checheng Town
-	-	-	1	-	5	-	Mancho Town
-	-	1	-	1	1	-	Fangshan Town
-	1	-	1	-	2	2	Santimen Town
-	-	-	-	-	2	-	Wutai Town
-	-	-	-	-	6	2	Machia Town
-	-	1	-	-	3	-	Taiwu Town
-	-	-	-	1	1	-	Lai-i Town
-	-	1	-	-	3	-	Chunjih Town
-	2	-	-	-	2	-	Shitzu Town
-	-	-	-	1	4	-	Mutan Town

Note : This table does not include foreign labors introduced by Council of Labor Affairs, Executive Yuan.

表 6 4 高雄臺南都會區十五歲以上就業者按工作地與居住地分(續13)

中華民國 89 年 12 月底

單位：人

	高雄縣 Kaohsiung County						
	六龜鄉 Liukuei Town	甲仙鄉 Chiahsien Town	杉林鄉 Shanlin Town	內門鄉 Neimen Town	茂林鄉 Maolin Town	桃源鄉 Taoyuan Town	三民鄉 Sanmin Town
按現在居住地區分(續)							
高雄縣	6 718	2 915	4 324	6 289	463	1 475	1 185
鳳山鄉	34	20	11	19	6	5	14
林園鄉	1	5	2	2	1	-	-
大寮鄉	10	2	1	5	-	-	1
大社鄉	8	7	4	1	-	1	2
大仁鄉	3	5	2	2	1	1	-
仁武鄉	6	1	7	11	1	1	8
鳥松鄉	6	4	6	4	2	1	1
岡山鎮	10	-	1	1	1	2	4
橋頭鄉	5	2	1	3	1	2	3
橋南鄉	7	1	2	1	-	-	2
田寮鄉	1	-	1	1	-	1	-
阿路鄉	7	2	4	2	-	2	-
湖內鄉	3	1	2	3	-	2	1
茄荖鄉	3	-	-	2	1	-	1
永安鄉	1	1	-	-	-	-	2
安南鄉	2	-	-	-	-	-	-
梓官鄉	2	1	1	1	-	-	-
旗山鎮	3	-	-	1	-	-	1
美濃鎮	47	23	67	124	4	8	5
六甲鄉	74	10	39	24	6	8	6
杉林鄉	6 362	15	-	-	1	47	1
內門鄉	9	2 774	7	2	-	9	40
林內鄉	8	22	4 149	12	-	-	2
茂林鄉	5	6	16	6 068	1	-	-
桃源鄉	15	1	-	-	434	2	-
三民鄉	83	2	1	-	3	1 373	7
屏東縣	3	10	-	-	-	10	1 084
潮州鎮	70	34	14	18	52	22	39
潮州鎮	15	9	1	6	13	2	6
東港鎮	3	4	1	-	3	-	1
恆春鎮	2	2	-	1	-	-	-
萬丹鄉	3	-	-	-	-	-	1
麟洛鄉	1	4	-	-	-	5	-
長治鄉	2	-	-	-	1	-	-
九如鄉	-	-	-	-	-	-	-
里港鄉	4	-	-	2	-	-	3
鹽埔鄉	2	1	3	2	-	2	-
高樹鄉	3	2	-	2	-	-	2
萬內鄉	13	1	1	1	11	-	2
內埔鄉	-	-	4	-	-	-	-
竹田鄉	3	1	-	1	5	4	7
新埤鄉	2	2	-	1	-	-	-
新寮鄉	-	1	-	-	-	-	-
新園鄉	3	2	1	-	-	-	2
新寮鄉	-	-	-	1	-	1	3
新寮鄉	-	-	-	-	-	-	-
林邊鄉	2	-	-	-	1	-	-
南州鄉	-	-	-	-	1	-	1
佳冬鄉	1	-	1	-	-	-	-
琉球鄉	-	2	-	-	-	-	-
車城鄉	-	1	-	-	-	-	3
滿州鄉	-	-	-	-	1	-	5
枋山鄉	-	-	-	-	-	-	-
三門鄉	5	1	-	-	5	-	2
霧臺鄉	-	-	-	-	4	1	-
瑪家鄉	3	-	-	-	5	2	-
泰來鄉	1	-	-	-	-	-	1
武義鄉	-	1	-	-	2	3	-
來春鄉	1	-	1	1	-	-	-
獅潭鄉	-	-	-	-	-	1	-
牡丹鄉	1	-	1	-	-	1	-

註：本表未含透過行政院勞工委員會引進之外籍勞工。

**Table 64 Working and living place of employed population aged 15 years and over
in Kaohsiung-Tainan metropolitan area(Cont. 13)**

At the end of December, 2000

Unit : Person

合 計 Total	屏 東 縣			Pingtung County			
	屏 東 市 Pingtung City	潮 州 鎮 Chaochou Township	東 港 鎮 Tungkang Township	恆 春 鎮 Hengchun Township	萬 丹 鄉 Wantan Town	長 治 鄉 Changchih Town	
7 015	2 696	384	310	638	352	109	By present place (Cont.)
2 263	888	114	92	336	127	39	Kaohsiung County
615	128	33	78	90	10	3	Fengshan City
867	392	50	43	51	75	14	Linyuan Town
597	290	50	10	9	34	9	Taliao Town
119	52	7	5	6	4	1	Tashu Town
240	80	13	9	11	15	6	Tashe Town
293	128	11	15	19	32	3	Jenwu Town
283	127	16	9	27	13	3	Niaosung Town
115	34	1	2	14	4	4	Kangshan Township
117	33	7	2	11	6	1	Chiaotou Town
26	8	1	2	2	-	-	Yenchao Town
101	30	6	1	4	3	1	Tienliao Town
96	37	8	5	4	3	1	Alien Town
30	11	3	2	1	1	-	Luchu Town
30	8	1	2	4	1	-	Hu-nei Town
26	9	4	1	1	-	2	Chiehting Town
40	11	4	4	1	1	-	Yung-an Town
89	28	8	5	7	3	1	Mito Town
259	103	15	4	5	5	6	Tzukuan Town
375	161	9	9	18	5	6	Chishan Township
86	30	4	2	3	3	4	Meinung Township
32	11	2	1	1	2	-	Liukuei Town
76	26	8	2	7	1	4	Chiahsien Town
97	33	8	3	1	3	-	Shanlin Town
84	21	-	1	-	-	-	Neimen Town
40	12	1	-	2	1	1	Maolin Town
19	5	-	1	3	-	-	Taoyuan Town
339 019	88 166	21 519	17 959	13 080	19 853	9 270	Sanmin Town
76 484	71 503	409	208	223	508	320	Pingtung County
20 644	878	17 467	294	119	171	20	Pingtung City
16 220	332	133	14 803	50	60	5	Chaochou Township
11 521	72	22	12	11 247	3	-	Tungkang Township
20 989	2 162	261	128	58	17 746	23	Hengchun Township
12 282	2 683	64	16	26	82	8 462	Wantan Town
4 479	1 068	60	13	17	47	68	Changchih Town
9 931	1 250	15	11	12	37	23	Linlo Town
11 423	684	11	14	12	15	10	Chiuju Town
12 365	1 041	37	24	24	14	96	Likang Town
12 733	515	16	6	6	9	13	Yenpu Town
12 043	589	569	55	42	436	23	Kaoshu Town
23 632	1 692	381	75	87	127	116	Wanluan Town
8 127	620	339	34	26	157	28	Neipu Town
4 821	117	239	63	10	21	2	Chutien Town
10 785	173	99	81	91	12	2	Hsinpi Town
13 993	621	159	872	38	221	5	Fangliao Town
4 724	175	390	206	20	57	4	Hsinyuan Town
8 587	196	115	341	32	17	5	Kanting Town
4 764	165	172	220	21	22	-	Linpiang Town
8 683	166	136	162	49	14	1	Nanchou Town
3 429	35	10	249	6	8	-	Chiatung Town
4 025	42	10	8	319	1	-	Liuchiu Town
3 570	55	16	2	266	5	1	Checheng Town
3 078	32	24	19	31	3	-	Mancho Town
2 645	305	15	1	6	1	12	Fangshan Town
1 080	292	3	-	4	5	1	Santimen Town
2 396	323	15	2	9	15	25	Wutai Town
1 216	122	152	4	4	23	2	Machia Town
2 521	58	117	7	6	8	1	Taiwu Town
1 714	46	17	17	21	3	-	Lai-i Town
2 059	55	39	9	29	5	-	Chunjih Town
2 056	99	7	3	169	-	2	Shitzu Town
							Mutan Town

Note : This table does not include foreign labors introduced by Council of Labor Affairs, Executive Yuan.

表 6 4 高雄臺南都會區十五歲以上就業者按工作地與居住地分(續14)

中華民國 89 年 12 月底

單位：人

	屏東縣						
	麟洛鄉 Linlo Town	九如鄉 Chiuju Town	里港鄉 Likang Town	鹽埔鄉 Yenpu Town	高樹鄉 Kaoshu Town	萬巒鄉 Wanluan Town	內埔鄉 Neipu Town
按現在居住地區分(續)							
高雄縣	167	163	298	152	216	58	479
鳳山鄉	75	44	38	38	29	20	149
林園鄉	10	3	-	10	2	5	40
大寮鄉	23	8	11	21	7	8	56
大樹鄉	16	25	28	11	23	1	40
大社鄉	2	5	11	1	1	1	8
大仁鄉	9	5	10	4	9	2	28
仁鳥鄉	7	3	6	9	4	3	21
岡山鎮	6	12	6	6	3	3	22
橋頭鄉	-	6	8	2	9	-	8
橋寮鄉	1	4	16	3	-	4	9
田寮鄉	-	2	4	2	-	-	1
阿路鄉	2	5	8	-	8	-	6
湖內鄉	1	1	6	2	5	2	5
茄荖鄉	-	2	-	1	-	-	1
永安鄉	-	2	-	-	1	-	3
彌陀鄉	1	-	5	-	1	-	4
梓官鄉	3	6	2	2	3	1	6
旗山鎮	4	11	55	10	11	1	13
美濃鎮	4	8	41	13	43	3	29
六甲鎮	1	1	5	6	12	-	5
杉林鄉	-	2	4	2	-	1	2
內門鄉	1	1	7	4	6	-	3
茂林鄉	-	6	17	2	1	1	5
桃源鄉	1	-	6	2	38	-	7
三民鄉	-	-	-	1	-	2	1
屏東縣	-	1	-	-	-	-	3
屏東縣	3 668	8 865	11 191	11 934	12 376	9 741	24 373
屏東縣	308	330	203	444	170	63	1 000
潮州鎮	50	14	12	18	3	203	306
東港鎮	13	2	2	9	7	6	30
恆春鎮	3	1	3	3	3	-	5
萬丹鄉	32	21	8	22	7	10	132
長治鄉	119	72	43	189	47	18	323
麟洛鄉	2 669	18	12	25	7	24	368
九如鄉	28	8 002	284	155	31	3	49
里港鄉	6	172	10 310	83	51	1	33
鹽埔鄉	15	112	115	10 665	65	3	105
高樹鄉	6	42	99	107	11 841	3	36
萬巒鄉	109	5	7	13	10	9 084	756
內埔鄉	162	36	25	98	41	122	20 126
竹田鄉	38	4	5	10	9	50	483
新枋寮鄉	11	3	-	-	1	11	32
枋寮鄉	15	3	5	3	2	7	21
新園鄉	19	1	7	12	5	11	39
崁頂鄉	8	5	2	3	2	10	35
林邊鄉	12	2	3	3	3	2	21
州冬鄉	7	-	4	3	4	1	25
南佳鄉	11	1	1	9	-	4	39
琉球鄉	2	1	-	5	-	-	2
車城鄉	2	2	1	1	2	1	8
滿州鄉	2	5	5	1	-	1	11
枋山鄉	-	1	-	-	-	1	5
三門鄉	2	7	21	24	62	2	63
霧臺鄉	-	1	2	2	1	1	49
瑪家鄉	6	1	6	20	1	3	201
泰來鄉	4	1	2	2	-	40	54
武義鄉	2	-	1	2	-	55	9
來春鄉	5	-	3	-	1	-	3
獅子鄉	1	-	-	2	-	-	1
牡丹鄉	1	-	-	1	-	1	3

註：本表未含透過行政院勞工委員會引進之外籍勞工。

**Table 64 Working and living place of employed population aged 15 years and over
in Kaohsiung-Tainan metropolitan area(Cont. 14)**

At the end of December, 2000

Unit : Person

Pingtung County							
竹田鄉 Chutien Town	新埤鄉 Hsinpi Town	枋寮鄉 Fangliao Town	新園鄉 Hsinyuan Town	坎頂鄉 Kanting Town	林邊鄉 Linpiang Town	南州鄉 Nanchou Town	
							By present place (Cont.)
44	39	276	150	43	69	42	Kaohsiung County
14	11	77	44	15	17	12	Fengshan City
3	2	42	59	9	19	5	Linyuan Town
3	2	26	21	7	10	5	Taliao Town
3	2	14	7	3	5	2	Tashu Town
-	1	3	3	-	-	1	Tashe Town
3	-	12	4	2	-	3	Jenwu Town
4	3	11	4	3	2	1	Niaosung Town
4	5	7	-	-	1	-	Kangshan Township
1	1	8	2	-	-	1	Chiaotou Town
1	-	7	2	-	2	1	Yenchao Town
-	-	1	-	1	1	-	Tienliao Town
-	2	12	-	-	2	1	Alien Town
-	-	7	-	-	1	3	Luchu Town
-	1	4	-	-	-	-	Hu-nei Town
-	-	5	-	1	-	-	Chiehting Town
1	-	-	-	-	-	-	Yung-an Town
-	1	3	-	-	-	2	Mito Town
-	5	3	-	-	-	2	Tzukuan Town
-	-	10	-	1	2	1	Chishan Township
3	1	10	-	1	3	2	Meinung Township
2	1	5	-	-	-	-	Liukuei Town
-	-	1	1	-	1	-	Chiahsien Town
1	-	1	1	-	-	-	Shanlin Town
1	-	5	2	-	3	-	Neimen Town
-	1	-	-	-	-	-	Maolin Town
-	-	2	-	-	-	-	Taoyuan Town
-	-	-	-	-	-	-	Sanmin Town
6 767	4 547	11 684	12 658	3 832	7 791	4 610	Pingtung County
95	27	146	79	15	39	45	Pingtung City
109	124	154	54	121	45	173	Chaochou Township
7	7	73	305	43	99	105	Tungkang Township
2	-	11	-	-	2	1	Hengchun Township
50	10	30	171	22	6	29	Wantan Town
46	3	10	4	2	5	8	Changchih Town
33	-	13	8	1	1	6	Linlo Town
3	-	2	5	-	2	2	Chiuju Town
-	1	4	5	2	2	-	Likang Town
6	3	8	4	4	3	2	Yenpu Town
4	3	7	2	-	1	1	Kaoshu Town
31	22	67	13	14	10	22	Wanluan Town
136	18	82	26	12	22	16	Neipu Town
6 204	11	20	16	13	2	13	Chutien Town
3	4 124	41	1	6	18	19	Hsinpi Town
2	19	9 953	14	7	35	13	Fangliao Town
5	12	38	11 762	33	30	42	Hsinyuan Town
9	20	37	91	3 480	18	107	Kanting Town
4	29	123	26	9	7 260	55	Linpiang Town
2	24	36	22	35	33	3 904	Nanchou Town
4	51	389	15	7	133	32	Chiatung Town
-	-	1	22	-	7	-	Liuchiu Town
1	2	5	-	-	1	-	Checheng Town
1	2	2	2	1	1	1	Mancho Town
-	2	90	1	-	1	-	Fangshan Town
-	-	3	3	-	-	1	Santimen Town
1	-	1	-	-	1	-	Wutai Town
3	1	5	3	1	1	-	Machia Town
3	4	2	1	1	-	2	Taiwu Town
3	20	11	1	3	6	7	Lai-i Town
-	7	294	1	-	2	2	Chunjih Town
-	1	20	-	-	3	1	Shitzu Town
-	-	6	1	-	2	1	Mutan Town

Note: This table does not include foreign labors introduced by Council of Labor Affairs, Executive Yuan.

表 6 4 高雄臺南都會區十五歲以上就業者按工作地與居住地分(續完)

中華民國 89 年 12 月底

單位：人

	屏東縣						
	住冬鄉 Chiatung Town	琉球鄉 Liuchiu Town	車城鄉 Checheng Town	滿州鄉 Mancho Town	枋山鄉 Fangshan Town	三地門鄉 Santimen Town	霧臺鄉 Wutai Town
按現在居住地區分(續)							
高雄縣	106	19	62	25	28	35	6
鳳山鄉	28	4	19	9	9	6	1
林園鄉	27	9	14	1	5	3	2
大寮鄉	14	2	6	3	-	5	-
大社鄉	3	-	1	2	4	1	-
大仁鄉	1	-	4	-	2	-	-
仁武鄉	7	1	1	4	1	-	-
鳥松鄉	3	-	1	-	-	-	-
岡山鎮	7	1	2	2	-	1	-
橋頭鄉	4	1	1	-	1	-	-
橋南鄉	1	-	2	-	1	-	-
田寮鄉	-	-	-	1	-	-	-
阿路鄉	3	-	1	1	1	2	-
湖內鄉	1	-	1	-	-	1	-
茄荖鄉	1	-	1	-	1	-	-
永安鄉	-	-	-	-	1	-	-
弥陀鄉	1	-	-	-	-	-	-
梓官鄉	-	1	1	-	-	-	-
旗山鎮	1	-	-	-	-	-	-
美濃鎮	3	-	-	1	-	1	-
六甲鎮	-	-	-	-	1	-	-
杉林鄉	-	-	-	1	-	-	-
內門鄉	1	-	1	-	1	-	-
茂林鄉	-	-	6	-	-	-	-
桃源鄉	-	-	-	-	-	4	1
三民鄉	-	-	-	-	-	9	2
屏東縣	8 350	3 174	3 875	3 330	3 192	2 362	727
屏東縣							
潮州鎮	47	11	37	19	31	81	19
東港鎮	98	8	15	4	18	7	4
恆春鎮	70	31	10	1	10	-	-
萬丹鄉	4	1	55	46	8	-	-
長治鄉	23	4	5	6	9	1	-
麟洛鄉	14	3	4	2	4	11	2
九里鄉	13	-	-	1	1	-	-
如港鄉	1	1	1	-	-	7	4
里港鄉	-	1	-	-	-	3	1
九里鹽埔鄉	8	-	1	1	4	5	-
高樹鄉	4	-	-	1	1	9	-
萬內鄉	17	3	28	12	16	24	-
竹田鄉	30	7	36	4	11	64	3
新埤鄉	28	1	1	1	3	1	-
新枋寮鄉	77	2	-	1	6	-	-
新園鄉	77	3	14	6	78	-	1
新寮鄉	38	5	2	3	7	3	-
林邊鄉	26	2	4	-	4	1	-
南州鄉	289	9	5	3	17	-	-
佳冬鄉	44	3	1	2	7	1	-
琉球鄉	7 399	2	8	2	36	1	-
車城鄉	3	3 076	-	-	1	-	-
滿州鄉	2	-	3 569	11	15	-	1
枋山鄉	-	-	13	3 153	7	1	1
枋寮鄉	8	-	11	2	2 831	-	-
三地門鄉	-	-	-	2	1	2 056	14
霧臺鄉	-	-	-	-	2	16	669
瑪家鄉	-	-	-	-	5	63	8
泰來鄉	-	-	-	1	1	4	-
武義鄉	9	-	3	-	1	2	-
來春鄉	10	-	5	1	16	-	-
獅子鄉	11	-	13	-	40	-	-
牡丹鄉	-	1	34	45	1	1	-

註：本表未含透過行政院勞工委員會引進之外籍勞工。

**Table 64 Working and living place of employed population aged 15 years and over
in Kaohsiung-Tainan metropolitan area(Cont.)**

At the end of December, 2000

Unit : Person

Pingtung County						其 他 鄉 鎮 市 區 Others	
瑪 家 鄉 Machia Town	泰 武 鄉 Taiwu Town	來 義 鄉 Lai-i Town	春 日 鄉 Chunjih Town	獅 子 鄉 Shitzu Town	牡 丹 鄉 Mutan Town		
							By present place (Cont.)
	7	8	11	9	2	12	18 091 Kaohsiung County
	1	2	2	2	-	1	5 525 Fengshan City
	1	-	-	1	-	1	944 Linyuan Town
	-	1	1	2	-	-	1 432 Taliao Town
	-	-	-	1	-	3	562 Tashu Town
	-	-	-	-	-	-	274 Tashe Town
	-	-	1	-	-	-	791 Jenwu Town
	-	-	-	-	-	-	665 Niaosung Town
	-	-	-	-	-	-	1 403 Kangshan Township
	1	-	1	-	1	-	460 Chiaotou Town
	-	1	2	-	-	-	583 Yenchoa Town
	-	-	-	-	-	-	106 Tienliao Town
	-	-	1	-	1	-	353 Alien Town
	-	1	-	1	-	-	338 Luchu Town
	-	-	-	-	-	-	275 Hu-nei Town
	-	-	-	1	-	-	382 Chiehting Town
	-	-	-	-	-	-	153 Yung-an Town
	-	-	-	-	-	1	178 Mito Town
	-	-	1	1	-	-	492 Tzukuan Town
	-	1	-	-	-	-	611 Chishan Township
	-	1	-	-	-	-	850 Meinung Township
	-	-	1	-	-	-	413 Liukuei Town
	-	-	-	-	-	-	205 Chiahsien Town
	-	-	-	-	-	-	297 Shanlin Town
	-	-	-	-	-	-	331 Neimen Town
	2	-	-	-	-	-	87 Maolin Town
	2	1	-	-	-	3	241 Taoyuan Town
	-	-	1	-	-	3	140 Sanmin Town
1 839	905	2 363	1 350	1 917	1 751	15 116	Pingtung County
46	26	10	5	8	9	2 995	Pingtung City
6	33	78	19	17	2	931	Chaochou Township
-	1	1	4	1	-	489	Tungkang Township
-	-	2	-	-	15	534	Hengchun Township
1	1	9	-	-	2	488	Wantan Town
10	2	2	1	3	2	397	Changchih Town
2	1	3	-	-	-	186	Linlo Town
1	-	-	-	1	1	265	Chiuju Town
-	1	-	-	-	1	308	Likang Town
-	-	-	-	-	-	350	Yenpu Town
-	-	-	-	-	1	757	Kaoshu Town
9	33	19	1	1	3	497	Wanluan Town
38	13	13	6	3	4	794	Neipu Town
1	1	5	2	-	1	306	Chutien Town
-	-	8	4	1	-	266	Hsinpi Town
-	1	4	28	15	1	762	Fangliao Town
-	1	1	-	1	-	487	Hsinyuan Town
-	-	1	1	3	3	221	Kanting Town
-	1	-	5	-	-	266	Linpiang Town
-	-	3	-	2	1	229	Nanchou Town
-	-	-	7	2	2	363	Chiatung Town
-	-	1	-	-	-	162	Liuchiu Town
-	-	1	-	2	18	207	Checheng Town
1	1	-	-	-	13	279	Mancho Town
-	-	-	1	12	3	173	Fangshan Town
33	6	1	-	2	2	256	Santimen Town
22	1	1	3	1	1	180	Wutai Town
1 654	12	4	4	1	4	210	Machia Town
6	761	14	2	3	1	268	Taiwu Town
1	5	2 173	7	1	2	520	Lai-i Town
1	1	5	1 242	8	3	400	Chunjih Town
6	1	-	5	1 813	4	349	Shitzu Town
1	2	4	3	16	1 652	221	Mutan Town

Note : This table does not include foreign labors introduced by Council of Labor Affairs, Executive Yuan.

表 6 5 宜蘭區十五歲以上就業者按工作地與居住地分

中華民國 89 年 12 月底

單位：人

	總計 Grand total	宜蘭縣					
		合計 Total	宜蘭市 Ilan City	羅東鎮 Lotung Township	蘇澳鎮 Suao Township	頭城鎮 Toucheng Township	礁溪鄉 Chiaochi Town
按現在居住地區分							
宜蘭縣	195 297	167 502	37 899	28 539	21 132	11 220	12 813
宜蘭市	39 886	34 712	29 335	1 146	448	432	969
羅東鎮	25 842	22 488	848	18 012	993	109	114
蘇澳鎮	22 874	19 502	395	1 178	17 009	59	47
頭城鎮	14 217	11 544	667	249	52	9 917	475
礁溪鄉	14 698	12 366	1 091	290	67	277	10 355
壯圍鄉	10 684	9 020	1 609	339	183	170	346
員山鄉	15 035	12 867	2 376	415	120	97	278
冬山鄉	22 095	19 351	610	3 350	1 188	66	78
五結鄉	16 122	13 968	658	2 285	868	73	112
三星鄉	9 697	8 269	211	1 124	152	15	32
大同鄉	2 364	2 023	76	86	13	3	1
南澳鄉	1 783	1 392	23	65	39	2	6

註：本表未含透過行政院勞工委員會引進之外籍勞工。

Table 65 Working and living place of employed population aged 15 years and over in Ilan area

At the end of December, 2000

Unit : Person

Ilan County							其 他 鄉 鎮 市 區 Others	
壯 圍 鄉 Chuanwei Town	員 山 鄉 Yuanshan Town	冬 山 鄉 Tungshan Town	五 結 鄉 Wuchieh Town	三 星 鄉 Sanhsing Town	大 同 鄉 Tatung Town	南 澳 鄉 Nan-ao Town		
6 729	10 438	15 842	12 073	6 988	2 141	1 688	27 795	Ilan County
303	755	203	822	137	106	56	5 174	Ilan City
43	66	1 071	806	280	63	83	3 354	Lotung Township
17	51	378	238	31	9	90	3 372	Suao Township
47	29	26	46	14	5	17	2 673	Toucheng Township
86	82	31	41	18	15	13	2 332	Chiaochi Town
6 089	72	62	108	28	4	10	1 664	Chuanwei Town
58	9 219	82	114	48	45	15	2 168	Yuanshan Town
25	66	13 039	604	194	41	90	2 744	Tungshan Town
44	46	579	9 115	105	25	58	2 154	Wuchieh Town
15	36	316	175	6 108	69	16	1 428	Sanhsing Town
-	13	45	3	23	1 753	7	341	Tatung Town
2	3	10	1	2	6	1 233	391	Nan-ao Town

Note : This table does not include foreign labors introduced by Council of Labor Affairs, Executive Yuan.

表 6 6 臺東花蓮區十五歲以上就業者按工作地與居住地分

中華民國 89 年 12 月底

單位：人

	總計 Grand total	花 蓮 縣					
		合計 Total	花蓮市 Hualien City	鳳林鎮 Fenglin Township	玉里鎮 Yuli Township	新城鄉 Hsincheng Town	吉安鄉 Chi-an Town
按現在居住地區分							
總計	237 512	126 570	50 925	3 930	10 006	9 438	23 968
花 蓮 縣	141 295	125 813	50 587	3 918	9 909	9 362	23 881
花 蓮 市	42 296	39 482	37 351	56	90	518	844
鳳 林 鎮	4 853	4 096	356	3 456	25	25	77
玉 里 鎮	11 431	9 610	273	20	9 024	26	72
新 城 鄉	13 330	12 138	3 269	69	165	7 793	380
吉 安 鄉	32 789	30 431	6 902	99	85	633	21 944
壽 豐 鄉	7 851	7 004	852	48	12	57	224
光 復 鄉	6 349	5 166	292	68	30	41	72
豐 濱 鄉	2 464	1 877	86	5	3	33	51
瑞 穗 鄉	5 509	4 449	285	12	103	18	52
富 里 鄉	4 766	3 790	141	4	103	12	37
秀 林 鄉	5 059	4 451	532	6	8	185	88
萬 榮 鄉	2 472	1 792	155	69	24	12	24
卓 溪 鄉	2 126	1 527	93	6	237	9	16
臺 東 縣 (不含蘭嶼、綠島)	96 217	757	338	12	97	76	87
臺 東 市	46 396	213	117	5	20	16	28
成 功 鎮	5 995	65	28	1	6	11	8
關 山 鎮	4 197	61	22	1	14	5	6
卑 南 鄉	10 062	78	45	-	7	10	5
鹿 野 鄉	4 042	31	11	1	6	-	4
池 上 鄉	3 621	102	26	1	26	4	9
東 河 鄉	4 693	47	19	-	2	3	10
長 濱 鄉	3 643	61	28	-	3	11	7
太 麻 里 鄉	6 016	20	11	2	3	2	1
大 武 鄉	2 156	13	5	-	-	5	2
海 端 鄉	1 541	36	11	-	8	7	1
延 平 鄉	1 157	15	5	1	1	2	3
金 峰 鄉	1 383	7	4	-	1	-	2
達 仁 鄉	1 315	8	6	-	-	-	1

註：本表未含透過行政院勞工委員會引進之外籍勞工。

**Table 66 Working and living place of employed population aged 15 years
and over in Taitung-Hualien area**

At the end of December, 2000

Unit : Person

Hualien County								By present place
壽豐鄉 Shoufeng Town	光復鄉 Kuangfu Town	豐濱鄉 Fengping Town	瑞穗鄉 Juisui Town	富里鄉 Fuli Town	秀林鄉 Hsiulin Town	萬榮鄉 Wanyung Town	卓溪鄉 Chochi Town	
6 545	4 972	1 796	4 144	3 682	4 513	1 471	1 180	Grand total
6 519	4 942	1 783	4 134	3 632	4 501	1 470	1 175	Hualien County
172	70	26	29	16	292	17	1	Hualien City
48	63	6	16	3	6	15	-	Fenglin Township
7	12	3	45	67	12	1	48	Yuli Township
84	68	22	24	25	230	5	4	Hsincheng Town
342	83	23	28	14	252	24	2	Chi-an Town
5 727	22	4	8	1	39	9	1	Shoufeng Town
27	4 543	12	31	11	28	11	-	Kuangfu Town
9	4	1 677	1	1	7	-	-	Fengping Town
18	46	3	3 876	8	6	20	2	Juisui Town
8	6	-	2	3 465	4	-	8	Fuli Town
37	5	3	8	4	3 563	9	3	Hsiulin Town
38	15	3	56	-	34	1 349	13	Wanyung Town
2	5	1	10	17	28	10	1 093	Chochi Town
26	30	13	10	50	12	1	5	Taitung County (not including Lutaο, Lanyu Town)
6	14	1	2	2	2	-	-	Taitung City
-	-	3	1	1	5	1	-	Chengkung Township
1	1	-	1	8	-	-	2	Kuanshan Township
4	2	1	1	3	-	-	-	Pei-nan Town
4	4	-	-	1	-	-	-	Luyeh Town
1	2	1	-	32	-	-	-	Chihshang Town
4	3	-	1	1	4	-	-	Tungho Town
3	1	7	1	-	-	-	-	Changping Town
1	-	-	-	-	-	-	-	Taimali Town
-	-	-	-	1	-	-	-	Tawu Town
-	3	-	3	1	-	-	2	Haituan Town
1	-	-	-	-	1	-	1	Yenping Town
-	-	-	-	-	-	-	-	Chinfeng Town
1	-	-	-	-	-	-	-	Tajen Town

Note : This table does not include foreign labors introduced by Council of Labor Affairs, Executive Yuan.

表 6 6 臺東花蓮區十五歲以上就業者按工作地與居住地分(續)

中華民國 89 年 12 月底

單位：人

	臺東縣 (不含蘭嶼、綠島)							
	合計 Total	臺東市 Taitung City	成功鎮 Chengkung Township	關山鎮 Kuanshan Township	卑南鄉 Pei-nan Town	鹿野鄉 Luyeh Town	池上鄉 Chihshang Town	東河鄉 Tungho Town
按現在居住地區分								
總計	87 530	45 154	5 014	3 849	8 283	3 542	3 225	3 778
花蓮縣	629	292	55	65	44	10	77	17
花蓮市	120	71	15	4	9	1	4	-
鳳林鎮	22	12	-	1	2	1	3	1
玉里鎮	97	48	9	12	5	1	15	3
新城鄉	41	21	4	5	4	1	-	-
吉安鄉	86	45	8	6	7	2	5	3
壽豐鄉	22	13	3	2	-	-	2	-
光復鄉	28	11	1	5	3	-	6	1
豐濱鄉	15	8	1	-	1	-	-	2
瑞穗鄉	34	15	3	6	3	1	2	3
富里鄉	95	29	1	17	4	2	36	2
秀林鄉	19	5	5	2	1	-	-	1
萬榮鄉	20	4	3	1	2	1	1	1
卓溪鄉	30	10	2	4	3	-	3	-
臺東縣 (不含蘭嶼、綠島)	86 901	44 862	4 959	3 784	8 239	3 532	3 148	3 761
臺東市	44 111	42 770	266	115	371	86	56	98
成功鎮	4 701	105	4 545	2	11	1	-	14
關山鎮	3 732	145	7	3 391	5	42	63	4
卑南鄉	8 919	804	85	38	7 730	17	18	20
鹿野鄉	3 586	184	2	44	20	3 298	4	6
池上鄉	3 132	63	3	55	12	15	2 956	3
東河鄉	3 776	137	15	1	10	2	-	3 606
長濱鄉	2 762	54	23	1	4	1	-	-
太麻里鄉	5 592	249	3	2	29	3	-	2
大武鄉	1 883	86	-	-	5	-	-	3
海端鄉	1 337	33	1	110	7	9	46	1
延平鄉	962	93	3	21	10	58	3	-
金峰鄉	1 247	78	-	3	15	-	-	2
達仁鄉	1 161	61	6	1	10	-	2	2

註：本表未含透過行政院勞工委員會引進之外籍勞工。

**Table 66 Working and living place of employed population aged 15 years
and over in Taitung-Hwalien area(Cont.)**

At the end of December, 2000

Unit : Person

Taitung County (not including Lutaο, Lanyu Town)							其 他 鄉 鎮 市 區 Others	
長 濱 鄉 Changping Town	太 麻 里 鄉 Taimali Town	大 武 鄉 Tawu Town	海 端 鄉 Haituan Town	延 平 鄉 Yenping Town	金 峰 鄉 Chinfeng Town	達 仁 鄉 Tajen Town		
2 765	5 618	1 996	1 260	869	1 086	1 091	23 412	By present place
								Grand total
19	18	9	13	7	1	2	14 853	Hwalien County
5	4	3	3	1	-	-	2 694	Hwalien City
-	1	-	-	1	-	-	735	Fenglin Township
-	1	1	-	1	-	1	1 724	Yuli Township
1	3	1	-	-	-	1	1 151	Hsincheng Town
4	2	4	-	-	-	-	2 272	Chi-an Town
1	1	-	-	-	-	-	825	Shoufeng Town
1	-	-	-	-	-	-	1 155	Kuangfu Town
2	-	-	1	-	-	-	572	Fengping Town
1	-	-	-	-	-	-	1 026	Juisui Town
-	3	-	1	-	-	-	881	Fuli Town
1	-	-	2	2	-	-	589	Hsiulin Town
3	2	-	-	1	1	-	660	Wanyung Town
-	1	-	6	1	-	-	569	Chochi Town
2 746	5 600	1 987	1 247	862	1 085	1 089	8 559	Taitung County (not including Lutaο, Lanyu Town)
32	133	119	12	34	11	8	2 072	Taitung City
19	2	2	-	-	-	-	1 229	Chengkung Township
2	1	6	62	4	-	-	404	Kuanshan Township
6	71	67	10	44	8	1	1 065	Pei-nan Town
1	9	1	7	10	-	-	425	Luyeh Town
-	1	-	22	2	-	-	387	Chihshang Town
2	2	1	-	-	-	-	870	Tungho Town
2 678	1	-	-	-	-	-	820	Changping Town
-	5 274	16	-	2	7	5	404	Taimali Town
1	14	1 741	-	-	2	31	260	Tawu Town
1	-	-	1 125	4	-	-	168	Haituan Town
3	-	1	9	761	-	-	180	Yenping Town
-	83	8	-	1	1 054	3	129	Chinfeng Town
1	9	25	-	-	3	1 041	146	Tajen Town

Note : This table does not include foreign labors introduced by Council of Labor Affairs, Executive Yuan.

表 6 7 臺灣地區十五歲以上通勤工作人口之年齡結構
(1)總計

中華民國 89 年 12 月底

單位：人

	總 計 Grand total	1 5 - 2 4 歲 15-24 years	2 5 - 3 4 歲 25-34 years
按 縣 市 別 分			
總 計	3 554 801	662 122	1 246 813
北 部 地 區	1 847 336	298 894	644 111
臺 北 市	498 704	56 442	159 243
基 隆 市	83 639	14 977	30 310
新 竹 市	49 371	9 837	17 923
臺 北 縣	791 680	129 937	284 151
宜 蘭 縣	63 807	15 146	22 935
桃 園 縣	267 280	54 427	93 941
新 竹 縣	92 855	18 128	35 608
中 部 地 區	738 177	164 865	275 078
臺 中 市	110 973	17 710	39 722
苗 栗 縣	84 077	18 806	31 873
臺 中 縣	234 836	56 465	84 082
彰 化 縣	161 433	37 054	62 794
南 投 縣	53 538	12 197	19 929
雲 林 縣	93 320	22 633	36 678
南 部 地 區	918 534	183 369	310 866
嘉 義 市	25 631	3 907	8 630
臺 南 市	94 559	15 903	30 869
高 雄 市	233 586	35 226	76 539
嘉 義 縣	63 079	16 281	22 673
臺 南 縣	168 897	35 735	58 491
高 雄 縣	218 713	47 613	74 782
屏 東 縣	107 468	24 656	37 375
澎 湖 縣	6 601	4 048	1 507
東 部 地 區	50 754	14 994	16 758
臺 東 縣	14 534	4 957	4 894
花 蓮 縣	36 220	10 037	11 864

註：通勤人口係指工作地與居住地位於不同鄉鎮市區者。

**Table 67 Age structure of commuting working population aged 15 years
and over in Taiwan Area -- (1)Grand total**

At the end of December, 2000

Unit : Person

3 5 - 4 4 歲 35-44 years	4 5 - 5 4 歲 45-54 years	5 5 - 6 4 歲 55-64 years	6 5 歲 以 上 65 years and over	
				By city/county
966 996	528 434	128 509	21 927	Grand total
528 453	293 989	69 502	12 387	Northern Region
151 773	100 359	25 809	5 078	Taipei Municipality
23 636	11 580	2 696	440	Keelung City
13 091	6 789	1 522	209	Hsinchu City
224 730	121 421	26 977	4 464	Taipei County
15 234	7 734	2 351	407	Ilan County
74 815	35 541	7 261	1 295	Taoyuan County
25 174	10 565	2 886	494	Hsinchu County
181 030	89 997	23 165	4 042	Central Region
31 531	17 173	4 192	645	Taichung City
20 264	9 836	2 876	422	Miaoli County
58 069	28 416	6 645	1 159	Taichung County
37 567	18 179	4 939	900	Changhua County
12 831	6 536	1 712	333	Nantou County
20 768	9 857	2 801	583	Yunlin County
246 172	138 511	34 356	5 260	Southern Region
7 263	4 334	1 302	195	Chiayi City
26 734	16 050	4 315	688	Tainan City
67 368	42 696	10 457	1 300	Kaohsiung Municipality
14 636	7 052	1 975	462	Chiayi County
45 431	22 231	5 869	1 140	Tainan County
56 679	31 718	6 953	968	Kaohsiung County
27 414	14 135	3 395	493	Pingtung County
647	295	90	14	Penghu County
11 341	5 937	1 486	238	Eastern Region
2 891	1 352	359	81	Taitung County
8 450	4 585	1 127	157	Hualien County

Note: Commuting working population is the population whose working place is other than the place of residence.

表 6 7 臺灣地區十五歲以上通勤工作人口之年齡結構(續1)
(1)總計

中華民國 89 年 12 月底

單位：人

	總 計 Grand total	1 5 - 2 4 歲 15-24 years	2 5 - 3 4 歲 25-34 years
按 都 會 區 分			
總 計	3 554 801	662 122	1 246 813
大 都 會 區	2 527 227	419 913	870 373
臺北基隆大都會區	1 356 722	197 510	467 452
中壢桃園大都會區	271 668	55 451	95 487
臺中彰化大都會區	285 238	57 579	102 080
臺南大都會區	176 909	32 138	60 634
高雄大都會區	436 690	77 235	144 720
次 都 會 區	149 830	28 513	55 285
新竹次都會區	111 025	20 408	42 431
嘉義次都會區	38 805	8 105	12 854
非 都 會 區	877 744	213 696	321 155
按婚姻狀況分			
總 計	3 554 801	662 122	1 246 813
未 婚	1 388 552	608 636	613 420
已婚或同居	2 022 155	50 744	607 470
離婚或分居	109 565	2 617	24 173
喪 偶	34 529	125	1 750
按教育程度分			
總 計	3 554 801	662 122	1 246 813
不 識 字	8 795	23	90
自 修	1 629	6	43
國 小	278 799	6 234	14 032
國(初)中	488 624	79 264	144 344
高中(職)	1 330 455	329 933	466 246
專 科	741 196	161 881	319 485
大 學	575 265	81 019	238 390
碩士及以上	130 038	3 762	64 183
按從事行業分			
總 計	3 554 801	662 122	1 246 813
農 業	38 896	2 846	6 801
工 業	1 114 771	173 595	393 437
服 務 業	2 401 134	485 681	846 575

註：通勤人口係指工作地與居住地位於不同鄉鎮市區者。

Table 67 Age structure of commuting working population aged 15 years and over in Taiwan Area -- (1)Grand total(Cont. 1)

At the end of December, 2000

Unit : Person

3 5 - 4 4 歲 35-44 years	4 5 - 5 4 歲 45-54 years	5 5 - 6 4 歲 55-64 years	6 5 歲 以 上 65 years and over	
				By metropolitan area
966 996	528 434	128 509	21 927	Grand total
718 370	407 178	95 479	15 914	Main metropolitan area
395 655	231 184	55 020	9 901	Taipei-Keelung
75 927	36 182	7 324	1 297	Chungli-Taoyuan
76 027	39 102	9 023	1 427	Taichung-Changhwa
49 234	26 761	7 006	1 136	Tainan
121 527	73 949	17 106	2 153	Kaohsiung
40 418	19 652	5 150	812	Secondary metropolitan area
30 303	13 855	3 477	551	Hsinchu
10 115	5 797	1 673	261	Chiayi
208 208	101 604	27 880	5 201	Non-metropolitan area
				By marital status
966 996	528 434	128 509	21 927	Grand total
132 372	29 011	3 737	1 376	Unmarried
779 121	455 488	112 238	17 094	Married or cohabited
47 080	29 856	5 077	762	Divorced or separated
8 423	14 079	7 457	2 695	Widowed
				By educational attainment
966 996	528 434	128 509	21 927	Grand total
847	2 858	3 627	1 350	Illiterate
200	441	623	316	Self-educated
67 542	134 746	47 590	8 655	Primary school
178 902	67 027	16 161	2 926	Junior high
352 534	150 124	27 718	3 900	Senior high (vocational)
174 618	73 066	10 572	1 574	Junior college
150 387	84 109	18 635	2 725	College & university
41 966	16 063	3 583	481	Graduate school and above
				By type of industry
966 996	528 434	128 509	21 927	Grand total
10 955	10 443	5 563	2 288	Agriculture
331 403	173 669	37 758	4 909	Industry
624 638	344 322	85 188	14 730	Services

Note:Commuting working population is the population whose working place is other than the place of residence.

表 6 7 臺灣地區十五歲以上通勤工作人口之年齡結構(續2)
(2)男性

中華民國 89 年 12 月底

單位：人

	總 計 Grand total	1 5 - 2 4 歲 15-24 years	2 5 - 3 4 歲 25-34 years
按 縣 市 別 分			
總 計	2 139 298	339 045	711 290
北 部 地 區	1 081 070	147 178	355 496
臺 北 市	285 189	27 410	83 010
基 隆 市	49 646	7 752	17 095
新 竹 市	29 412	5 376	9 950
臺 北 縣	454 246	57 435	156 497
宜 蘭 縣	40 662	8 357	13 985
桃 園 縣	166 630	32 008	54 729
新 竹 縣	55 285	8 840	20 230
中 部 地 區	455 446	82 674	164 086
臺 中 市	66 556	9 686	21 910
苗 栗 縣	51 734	8 644	19 112
臺 中 縣	144 279	30 765	49 209
彰 化 縣	99 518	17 126	38 278
南 投 縣	33 680	6 062	12 145
雲 林 縣	59 679	10 391	23 432
南 部 地 區	568 929	99 432	180 916
嘉 義 市	15 965	2 027	5 169
臺 南 市	57 559	8 229	17 424
高 雄 市	140 966	18 285	42 512
嘉 義 縣	40 203	8 909	13 968
臺 南 縣	104 079	18 700	34 142
高 雄 縣	135 615	26 208	43 627
屏 東 縣	68 884	13 378	22 931
澎 湖 縣	5 658	3 696	1 143
東 部 地 區	33 853	9 761	10 792
臺 東 縣	10 010	3 327	3 274
花 蓮 縣	23 843	6 434	7 518

註：通勤人口係指工作地與居住地位於不同鄉鎮市區者。

**Table 67 Age structure of commuting working population aged 15 years
and over in Taiwan Area -- (2)Male(Cont. 2)**

At the end of December, 2000

Unit : Person

3 5 - 4 4 歲 35-44 years	4 5 - 5 4 歲 45-54 years	5 5 - 6 4 歲 55-64 years	6 5 歲 以 上 65 years and over	
				By city/county
613 005	357 677	100 219	18 062	Grand total
322 490	192 219	53 204	10 483	Northern Region
87 670	63 271	19 389	4 439	Taipei Municipality
14 539	7 835	2 076	349	Keelung City
8 103	4 605	1 198	180	Hsinchu City
137 105	79 049	20 487	3 673	Taipei County
10 457	5 632	1 912	319	Ilan County
48 374	24 547	5 832	1 140	Taoyuan County
16 242	7 280	2 310	383	Hsinchu County
122 604	64 430	18 471	3 181	Central Region
19 480	11 620	3 319	541	Taichung City
14 067	7 212	2 364	335	Miaoli County
38 180	19 851	5 284	990	Taichung County
26 263	13 220	3 955	676	Changhua County
9 050	4 841	1 338	244	Nantou County
15 564	7 686	2 211	395	Yunlin County
160 106	96 876	27 388	4 211	Southern Region
4 688	2 948	977	156	Chiayi City
16 971	11 001	3 364	570	Tainan City
41 323	29 184	8 527	1 135	Kaohsiung Municipality
10 434	5 088	1 489	315	Chiayi County
30 288	15 585	4 522	842	Tainan County
36 970	22 388	5 625	797	Kaohsiung County
18 931	10 458	2 803	383	Pingtung County
501	224	81	13	Penghu County
7 805	4 152	1 156	187	Eastern Region
2 119	960	277	53	Taitung County
5 686	3 192	879	134	Hualien County

Note: Commuting working population is the population whose working place is other than the place of residence.

表 6 7 臺灣地區十五歲以上通勤工作人口之年齡結構(續3)
(2)男性

中華民國 89 年 12 月底

單位：人

	總 計 Grand total	1 5 - 2 4 歲 15-24 years	2 5 - 3 4 歲 25-34 years
按 都 會 區 分			
總 計	2 139 298	339 045	711 290
大 都 會 區	1 495 340	212 100	483 244
臺北基隆大都會區	778 964	90 797	252 971
中壢桃園大都會區	168 873	32 333	55 598
臺中彰化大都會區	173 508	31 395	58 258
臺南大都會區	106 683	15 929	34 449
高雄大都會區	267 312	41 646	81 968
次 都 會 區	89 279	14 465	31 241
新竹次都會區	64 681	9 689	23 495
嘉義次都會區	24 598	4 776	7 746
非 都 會 區	554 679	112 480	196 805
按婚姻狀況分			
總 計	2 139 298	339 045	711 290
未 婚	778 170	319 437	363 723
已婚或同居	1 298 632	18 681	336 762
離婚或分居	53 403	903	10 469
喪 偶	9 093	24	336
按教育程度分			
總 計	2 139 298	339 045	711 290
不 識 字	2 224	17	39
自 修	840	4	20
國 小	166 419	3 803	7 880
國(初)中	332 738	52 570	97 958
高中(職)	782 845	176 842	263 592
專 科	424 212	68 901	174 676
大 學	335 607	34 562	123 993
碩士及以上	94 413	2 346	43 132
按從事行業分			
總 計	2 139 298	339 045	711 290
農 業	27 853	1 743	4 778
工 業	787 839	100 266	278 647
服 務 業	1 323 606	237 036	427 865

註：通勤人口係指工作地與居住地位於不同鄉鎮市區者。

**Table 67 Age structure of commuting working population aged 15 years
and over in Taiwan Area -- (2)Male(Cont. 3)**

At the end of December, 2000

Unit : Person

3 5 - 4 4 歲 35-44 years	4 5 - 5 4 歲 45-54 years	5 5 - 6 4 歲 55-64 years	6 5 歲 以 上 65 years and over	
				By metropolitan area
613 005	357 677	100 219	18 062	Grand total
442 281	270 184	74 007	13 524	Main metropolitan area
236 537	148 658	41 605	8 396	Taipei-Keelung
48 946	24 985	5 868	1 143	Chungli-Taoyuan
48 682	26 831	7 135	1 207	Taichung-Changhwa
31 663	18 340	5 378	924	Tainan
76 453	51 370	14 021	1 854	Kaohsiung
25 621	13 304	3 997	651	Secondary metropolitan area
18 970	9 341	2 737	449	Hsinchu
6 651	3 963	1 260	202	Chiayi
145 103	74 189	22 215	3 887	Non-metropolitan area
				By marital status
613 005	357 677	100 219	18 062	Grand total
76 506	14 829	2 598	1 077	Unmarried
513 060	323 831	91 357	14 941	Married or cohabited
21 887	15 987	3 536	621	Divorced or separated
1 552	3 030	2 728	1 423	Widowed
				By educational attainment
613 005	357 677	100 219	18 062	Grand total
192	426	1 081	469	Illiterate
80	141	347	248	Self-educated
32 517	80 431	34 846	6 942	Primary school
120 383	46 497	12 708	2 622	Junior high
214 426	101 687	22 865	3 433	Senior high (vocational)
116 682	53 893	8 664	1 396	Junior college
96 742	61 343	16 460	2 507	College & university
31 983	13 259	3 248	445	Graduate school and above
				By type of industry
613 005	357 677	100 219	18 062	Grand total
7 772	7 616	4 180	1 764	Agriculture
241 315	131 940	31 521	4 150	Industry
363 918	218 121	64 518	12 148	Services

Note: Commuting working population is the population whose working place is other than the place of residence.

表 6 7 臺灣地區十五歲以上通勤工作人口之年齡結構(續4)
(3)女性

中華民國 89 年 12 月底

單位：人

	總 計 Grand total	1 5 - 2 4 歲 15-24 years	2 5 - 3 4 歲 25-34 years
按 縣 市 別 分			
總 計	1 415 503	323 077	535 523
北 部 地 區	766 266	151 716	288 615
臺 北 市	213 515	29 032	76 233
基 隆 市	33 993	7 225	13 215
新 竹 市	19 959	4 461	7 973
臺 北 縣	337 434	72 502	127 654
宜 蘭 縣	23 145	6 789	8 950
桃 園 縣	100 650	22 419	39 212
新 竹 縣	37 570	9 288	15 378
中 部 地 區	282 731	82 191	110 992
臺 中 市	44 417	8 024	17 812
苗 栗 縣	32 343	10 162	12 761
臺 中 縣	90 557	25 700	34 873
彰 化 縣	61 915	19 928	24 516
南 投 縣	19 858	6 135	7 784
雲 林 縣	33 641	12 242	13 246
南 部 地 區	349 605	83 937	129 950
嘉 義 市	9 666	1 880	3 461
臺 南 市	37 000	7 674	13 445
高 雄 市	92 620	16 941	34 027
嘉 義 縣	22 876	7 372	8 705
臺 南 縣	64 818	17 035	24 349
高 雄 縣	83 098	21 405	31 155
屏 東 縣	38 584	11 278	14 444
澎 湖 縣	943	352	364
東 部 地 區	16 901	5 233	5 966
臺 東 縣	4 524	1 630	1 620
花 蓮 縣	12 377	3 603	4 346

註：通勤人口係指工作地與居住地位於不同鄉鎮市區者。

**Table 67 Age structure of commuting working population aged 15 years
and over in Taiwan Area -- (3)Female(Cont. 4)**

At the end of December, 2000

Unit : Person

3 5 - 4 4 歲 35-44 years	4 5 - 5 4 歲 45-54 years	5 5 - 6 4 歲 55-64 years	6 5 歲 以上 65 years and over	
				By city/county
353 991	170 757	28 290	3 865	Grand total
205 963	101 770	16 298	1 904	Northern Region
64 103	37 088	6 420	639	Taipei Municipality
9 097	3 745	620	91	Keelung City
4 988	2 184	324	29	Hsinchu City
87 625	42 372	6 490	791	Taipei County
4 777	2 102	439	88	Ilan County
26 441	10 994	1 429	155	Taoyuan County
8 932	3 285	576	111	Hsinchu County
58 426	25 567	4 694	861	Central Region
12 051	5 553	873	104	Taichung City
6 197	2 624	512	87	Miaoli County
19 889	8 565	1 361	169	Taichung County
11 304	4 959	984	224	Changhua County
3 781	1 695	374	89	Nantou County
5 204	2 171	590	188	Yunlin County
86 066	41 635	6 968	1 049	Southern Region
2 575	1 386	325	39	Chiayi City
9 763	5 049	951	118	Tainan City
26 045	13 512	1 930	165	Kaohsiung Municipality
4 202	1 964	486	147	Chiayi County
15 143	6 646	1 347	298	Tainan County
19 709	9 330	1 328	171	Kaohsiung County
8 483	3 677	592	110	Pingtung County
146	71	9	1	Penghu County
3 536	1 785	330	51	Eastern Region
772	392	82	28	Taitung County
2 764	1 393	248	23	Hualien County

Note: Commuting working population is the population whose working place is other than the place of residence.

表 6 7 臺灣地區十五歲以上通勤工作人口之年齡結構(續完)

(3)女性

中華民國 89 年 12 月底

單位：人

	總 計 Grand total	1 5 - 2 4 歲 15-24 years	2 5 - 3 4 歲 25-34 years
按 都 會 區 分			
總 計	1 415 503	323 077	535 523
大 都 會 區	1 031 887	207 813	387 129
臺北基隆大都會區	577 758	106 713	214 481
中壢桃園大都會區	102 795	23 118	39 889
臺中彰化大都會區	111 730	26 184	43 822
臺南大都會區	70 226	16 209	26 185
高雄大都會區	169 378	35 589	62 752
次 都 會 區	60 551	14 048	24 044
新竹次都會區	46 344	10 719	18 936
嘉義次都會區	14 207	3 329	5 108
非 都 會 區	323 065	101 216	124 350
按婚姻狀況分			
總 計	1 415 503	323 077	535 523
未 婚	610 382	289 199	249 697
已婚或同居	723 523	32 063	270 708
離婚或分居	56 162	1 714	13 704
喪 偶	25 436	101	1 414
按教育程度分			
總 計	1 415 503	323 077	535 523
不 識 字	6 571	6	51
自 修	789	2	23
國 小	112 380	2 431	6 152
國(初)中	155 886	26 694	46 386
高中(職)	547 610	153 091	202 654
專 科	316 984	92 980	144 809
大 學	239 658	46 457	114 397
碩士及以上	35 625	1 416	21 051
按從事行業分			
總 計	1 415 503	323 077	535 523
農 業	11 043	1 103	2 023
工 業	326 932	73 329	114 790
服 務 業	1 077 528	248 645	418 710

註：通勤人口係指工作地與居住地位於不同鄉鎮市區者。

Table 67 Age structure of commuting working population aged 15 years and over in Taiwan Area -- (3)Female(Cont.)

At the end of December, 2000

Unit : Person

3 5 - 4 4 歲 35-44 years	4 5 - 5 4 歲 45-54 years	5 5 - 6 4 歲 55-64 years	6 5 歲 以 上 65 years and over	
				By metropolitan area
353 991	170 757	28 290	3 865	Grand total
276 089	136 994	21 472	2 390	Main metropolitan area
159 118	82 526	13 415	1 505	Taipei-Keelung
26 981	11 197	1 456	154	Chungli-Taoyuan
27 345	12 271	1 888	220	Taichung-Changhwa
17 571	8 421	1 628	212	Tainan
45 074	22 579	3 085	299	Kaohsiung
14 797	6 348	1 153	161	Secondary metropolitan area
11 333	4 514	740	102	Hsinchu
3 464	1 834	413	59	Chiayi
63 105	27 415	5 665	1 314	Non-metropolitan area
				By marital status
353 991	170 757	28 290	3 865	Grand total
55 866	14 182	1 139	299	Unmarried
266 061	131 657	20 881	2 153	Married or cohabited
25 193	13 869	1 541	141	Divorced or separated
6 871	11 049	4 729	1 272	Widowed
				By educational attainment
353 991	170 757	28 290	3 865	Grand total
655	2 432	2 546	881	Illiterate
120	300	276	68	Self-educated
35 025	54 315	12 744	1 713	Primary school
58 519	20 530	3 453	304	Junior high
138 108	48 437	4 853	467	Senior high (vocational)
57 936	19 173	1 908	178	Junior college
53 645	22 766	2 175	218	College & university
9 983	2 804	335	36	Graduate school and above
				By type of industry
353 991	170 757	28 290	3 865	Grand total
3 183	2 827	1 383	524	Agriculture
90 088	41 729	6 237	759	Industry
260 720	126 201	20 670	2 582	Services

Note: Commuting working population is the population whose working place is other than the place of residence.

表 6 8 臺灣地區十五歲以上通勤工作人口之教育程度
(1)總計

中華民國 89 年 12 月底

單位：人

	總 計 Grand total	不 識 字 Illiterate	自 修 Self-educated	國 小 Primary school
按 縣 市 別 分				
總 計	3 554 801	8 795	1 629	278 799
北 部 地 區	1 847 336	3 141	901	126 251
臺 北 市	498 704	527	242	24 702
基 隆 市	83 639	167	43	5 371
新 竹 市	49 371	60	9	2 788
臺 北 縣	791 680	1 565	377	61 198
宜 蘭 縣	63 807	250	76	5 721
桃 園 縣	267 280	478	114	19 739
新 竹 縣	92 855	94	40	6 732
中 部 地 區	738 177	2 416	322	63 601
臺 中 市	110 973	122	47	5 814
苗 栗 縣	84 077	100	33	6 419
臺 中 縣	234 836	608	88	19 960
彰 化 縣	161 433	873	92	15 805
南 投 縣	53 538	110	27	4 600
雲 林 縣	93 320	603	35	11 003
南 部 地 區	918 534	3 147	377	82 891
嘉 義 市	25 631	73	7	1 888
臺 南 市	94 559	218	37	8 484
高 雄 市	233 586	523	95	17 071
嘉 義 縣	63 079	289	25	6 695
臺 南 縣	168 897	661	62	18 518
高 雄 縣	218 713	1 003	99	19 477
屏 東 縣	107 468	374	52	10 422
澎 湖 縣	6 601	6	-	336
東 部 地 區	50 754	91	29	6 056
臺 東 縣	14 534	59	11	2 163
花 蓮 縣	36 220	32	18	3 893

註：通勤人口係指工作地與居住地位於不同鄉鎮市區者。

**Table 68 Educational attainment of commutation working population aged
15 years and over in Taiwan Area -- (1)Grand total**

At the end of December, 2000

Unit : Person

國 (初) 中 Junior high	高 中 (職) Senior high (vocational)	專 科 Junior college	大 學 College & university	碩 士 及 以 上 Graduate school and above	
488 624	1 330 455	741 196	575 265	130 038	By city/county
					Grand total
221 059	651 966	402 785	352 909	88 324	Northern Region
35 107	146 321	112 836	139 153	39 816	Taipei Municipality
10 338	36 213	18 014	11 571	1 922	Keelung City
5 097	15 628	10 856	10 544	4 389	Hsinchu City
105 137	290 454	172 245	132 734	27 970	Taipei County
15 498	22 804	11 403	6 827	1 228	Ilan County
36 898	103 215	57 539	40 281	9 016	Taoyuan County
12 984	37 331	19 892	11 799	3 983	Hsinchu County
126 082	286 084	146 191	94 962	18 519	Central Region
10 853	37 578	25 914	24 576	6 069	Taichung City
15 220	36 774	15 537	8 442	1 552	Miaoli County
35 769	96 812	49 039	27 626	4 934	Taichung County
29 627	61 768	31 231	18 710	3 327	Changhwa County
11 899	20 093	9 727	6 000	1 082	Nantou County
22 714	33 059	14 743	9 608	1 555	Yunlin County
130 503	372 383	184 237	122 624	22 372	Southern Region
2 563	9 060	6 249	4 739	1 052	Chiayi City
11 696	33 865	19 330	17 184	3 745	Tainan City
24 969	90 762	52 424	39 760	7 982	Kaohsiung Municipality
12 443	25 338	11 448	5 904	937	Chiayi County
27 389	67 612	32 193	19 503	2 959	Tainan County
32 089	95 810	42 642	23 777	3 816	Kaohsiung County
18 292	46 891	18 810	10 867	1 760	Pingtung County
1 062	3 045	1 141	890	121	Penghu County
10 980	20 022	7 983	4 770	823	Eastern Region
3 828	5 748	1 527	1 057	141	Taitung County
7 152	14 274	6 456	3 713	682	Hualien County

Note:Commuting working population is the population whose working place is other than the place of residence.

表 6 8 臺灣地區十五歲以上通勤工作人口之教育程度(續1)
(1)總計

中華民國 89 年 12 月底

單位：人

	總 計 Grand total	不 識 字 Illiterate	自 修 Self-educated	國 小 Primary school
按 都 會 區 分				
總 計	3 554 801	8 795	1 629	278 799
大 都 會 區	2 527 227	5 076	1 121	181 082
臺北基隆大都會區	1 356 722	2 200	651	89 264
中壢桃園大都會區	271 668	473	111	20 067
臺中彰化大都會區	285 238	548	104	20 649
臺南大都會區	176 909	580	69	17 962
高雄大都會區	436 690	1 275	186	33 140
次 都 會 區	149 830	232	47	10 108
新竹次都會區	111 025	118	32	7 053
嘉義次都會區	38 805	114	15	3 055
非 都 會 區	877 744	3 487	461	87 609
按婚姻狀況分				
總 計	3 554 801	8 795	1 629	278 799
未 婚	1 388 552	563	181	28 120
已婚或同居	2 022 155	6 077	1 132	217 447
離婚或分居	109 565	516	126	18 735
喪 偶	34 529	1 639	190	14 497
按從事行業分				
總 計	3 554 801	8 795	1 629	278 799
農 業	38 896	829	133	12 320
工 業	1 114 771	3 430	517	124 980
服 務 業	2 401 134	4 536	979	141 499

註：通勤人口係指工作地與居住地位於不同鄉鎮市區者。

Table 68 Educational attainment of commutation working population aged 15 years and over in Taiwan Area -- (1)Grand total(Cont. 1)

At the end of December, 2000

Unit : Person

國 (初) 中 Junior high	高 中 (職) Senior high (vocational)	專 科 Junior college	大 學 College & university	碩 士 及 以 上 Graduate school and above	
					By metropolitan area
488 624	1 330 455	741 196	575 265	130 038	Grand total
295 976	924 768	551 669	461 062	106 473	Main metropolitan area
147 119	465 971	300 131	281 945	69 441	Taipei-Keelung
37 388	105 151	58 574	40 769	9 135	Chungli-Taoyuan
35 991	107 264	63 112	47 221	10 349	Taichung-Changhwa
25 101	65 779	35 376	26 720	5 322	Tainan
50 377	180 603	94 476	64 407	12 226	Kaohsiung
17 728	54 356	33 430	25 282	8 647	Secondary metropolitan area
12 794	39 689	24 670	19 250	7 419	Hsinchu
4 934	14 667	8 760	6 032	1 228	Chiayi
174 920	351 331	156 097	88 921	14 918	Non-metropolitan area
					By marital status
488 624	1 330 455	741 196	575 265	130 038	Grand total
160 282	554 252	344 985	251 848	48 321	Unmarried
296 139	725 831	382 251	313 240	80 038	Married or cohabited
26 056	42 359	11 919	8 430	1 424	Divorced or separated
6 147	8 013	2 041	1 747	255	Widowed
					By type of industry
488 624	1 330 455	741 196	575 265	130 038	Grand total
8 564	11 513	3 281	1 862	394	Agriculture
209 070	436 366	208 210	104 714	27 484	Industry
270 990	882 576	529 705	468 689	102 160	Services

Note:Commuting working population is the population whose working place is other than the place of residence.

表 6 8 臺灣地區十五歲以上通勤工作人口之教育程度(續2)
(2)男性

中華民國 89 年 12 月底

單位：人

	總 計 Grand total	不 識 字 Illiterate	自 修 Self-educated	國 小 Primary school
按 縣 市 別 分				
總 計	2 139 298	2 224	840	166 419
北 部 地 區	1 081 070	917	508	73 257
臺 北 市	285 189	142	152	13 914
基 隆 市	49 646	60	27	3 095
新 竹 市	29 412	19	3	1 536
臺 北 縣	454 246	438	207	36 196
宜 蘭 縣	40 662	100	48	3 835
桃 園 縣	166 630	128	52	10 903
新 竹 縣	55 285	30	19	3 778
中 部 地 區	455 446	672	163	40 141
臺 中 市	66 556	25	26	3 471
苗 栗 縣	51 734	29	16	4 004
臺 中 縣	144 279	188	39	12 174
彰 化 縣	99 518	231	52	9 931
南 投 縣	33 680	33	14	2 895
雲 林 縣	59 679	166	16	7 666
南 部 地 區	568 929	601	150	49 070
嘉 義 市	15 965	16	3	1 072
臺 南 市	57 559	46	11	5 144
高 雄 市	140 966	109	36	10 151
嘉 義 縣	40 203	40	9	4 147
臺 南 縣	104 079	118	26	10 310
高 雄 縣	135 615	165	39	11 406
屏 東 縣	68 884	106	26	6 592
澎 湖 縣	5 658	1	-	248
東 部 地 區	33 853	34	19	3 951
臺 東 縣	10 010	22	7	1 414
花 蓮 縣	23 843	12	12	2 537

註：通勤人口係指工作地與居住地位於不同鄉鎮市區者。

**Table 68 Educational attainment of commutation working population aged
15 years and over in Taiwan Area -- (2)Male(Cont. 2)**

At the end of December, 2000

Unit : Person

國 (初) 中 Junior high	高 中 (職) Senior high (vocational)	專 科 Junior college	大 學 College & university	碩 士 及 以 上 Graduate school and above	
					By city/county
332 738	782 845	424 212	335 607	94 413	Grand total
147 479	365 549	227 688	202 024	63 648	Northern Region
22 681	79 143	62 066	79 684	27 407	Taipei Municipality
7 084	21 330	10 017	6 618	1 415	Keelung City
3 303	8 406	6 484	6 336	3 325	Hsinchu City
70 906	159 666	93 821	72 964	20 048	Taipei County
10 913	13 958	6 945	3 933	930	Ilan County
24 344	62 400	36 278	25 314	7 211	Taoyuan County
8 248	20 646	12 077	7 175	3 312	Hsinchu County
87 865	175 316	82 741	54 906	13 642	Central Region
6 979	22 519	14 576	14 633	4 327	Taichung City
10 103	22 458	9 102	4 822	1 200	Miaoli County
24 832	59 678	27 558	16 144	3 666	Taichung County
21 032	37 912	17 357	10 506	2 497	Changhua County
8 292	12 597	5 622	3 455	772	Nantou County
16 627	20 152	8 526	5 346	1 180	Yunlin County
89 553	228 416	108 862	75 746	16 531	Southern Region
1 760	5 709	3 768	2 840	797	Chiayi City
8 088	20 293	10 812	10 446	2 719	Tainan City
16 684	52 698	30 784	24 805	5 699	Kaohsiung Municipality
9 100	16 064	6 680	3 480	683	Chiayi County
18 714	41 986	18 917	11 703	2 305	Tainan County
21 703	58 845	25 566	14 976	2 915	Kaohsiung County
12 571	30 233	11 326	6 731	1 299	Pingtung County
933	2 588	1 009	765	114	Penghu County
7 841	13 564	4 921	2 931	592	Eastern Region
2 751	4 008	993	707	108	Taitung County
5 090	9 556	3 928	2 224	484	Hualien County

Note:Commuting working population is the population whose working place is other than the place of residence.

表 6 8 臺灣地區十五歲以上通勤工作人口之教育程度(續3)
(2)男性

中華民國 89 年 12 月底

單位：人

	總 計 Grand total	不 識 字 Illiterate	自 修 Self-educated	國 小 Primary school
按 都 會 區 分				
總 計	2 139 298	2 224	840	166 419
大 都 會 區	1 495 340	1 239	577	105 411
臺北基隆大都會區	778 964	619	381	52 022
中壢桃園大都會區	168 873	131	51	11 104
臺中彰化大都會區	173 508	142	49	12 393
臺南大都會區	106 683	102	23	10 449
高雄大都會區	267 312	245	73	19 443
次 都 會 區	89 279	56	16	5 578
新竹次都會區	64 681	35	12	3 822
嘉義次都會區	24 598	21	4	1 756
非 都 會 區	554 679	929	247	55 430
按婚姻狀況分				
總 計	2 139 298	2 224	840	166 419
未 婚	778 170	401	141	20 121
已婚或同居	1 298 632	1 567	597	134 354
離婚或分居	53 403	105	61	8 542
喪 偶	9 093	151	41	3 402
按從事行業分				
總 計	2 139 298	2 224	840	166 419
農 業	27 853	244	79	8 324
工 業	787 839	1 025	271	81 127
服 務 業	1 323 606	955	490	76 968

註：通勤人口係指工作地與居住地位於不同鄉鎮市區者。

Table 68 Educational attainment of commutation working population aged 15 years and over in Taiwan Area -- (2)Male(Cont. 3)

At the end of December, 2000

Unit : Person

國 (初) 中 Junior high	高 中 (職) Senior high (vocational)	專 科 Junior college	大 學 College & university	碩 士 及 以 上 Graduate school and above	
					By metropolitan area
332 738	782 845	424 212	335 607	94 413	Grand total
198 139	532 252	312 998	268 365	76 359	Main metropolitan area
98 374	256 182	164 256	158 454	48 676	Taipei-Keelung
24 621	63 330	36 822	25 521	7 293	Chungli-Taoyuan
24 375	65 441	35 645	27 930	7 533	Taichung-Changhwa
17 167	39 094	19 842	16 052	3 954	Tainan
33 602	108 205	56 433	40 408	8 903	Kaohsiung
11 532	30 349	19 863	15 163	6 722	Secondary metropolitan area
8 035	20 890	14 604	11 496	5 787	Hsinchu
3 497	9 459	5 259	3 667	935	Chiayi
123 067	220 244	91 351	52 079	11 332	Non-metropolitan area
					By marital status
332 738	782 845	424 212	335 607	94 413	Grand total
116 624	317 769	170 367	122 009	30 738	Unmarried
201 420	443 328	246 552	208 196	62 618	Married or cohabited
13 060	19 557	6 531	4 629	918	Divorced or separated
1 634	2 191	762	773	139	Widowed
					By type of industry
332 738	782 845	424 212	335 607	94 413	Grand total
6 538	8 610	2 430	1 326	302	Agriculture
155 489	299 511	148 722	77 645	24 049	Industry
170 711	474 724	273 060	256 636	70 062	Services

Note:Commuting working population is the population whose working place is other than the place of residence.

表 6 8 臺灣地區十五歲以上通勤工作人口之教育程度(續4)
(3)女性

中華民國 89 年 12 月底

單位：人

	總 計 Grand total	不 識 字 Illiterate	自 修 Self-educated	國 小 Primary school
按 縣 市 別 分				
總 計	1 415 503	6 571	789	112 380
北 部 地 區	766 266	2 224	393	52 994
臺 北 市	213 515	385	90	10 788
基 隆 市	33 993	107	16	2 276
新 竹 市	19 959	41	6	1 252
臺 北 縣	337 434	1 127	170	25 002
宜 蘭 縣	23 145	150	28	1 886
桃 園 縣	100 650	350	62	8 836
新 竹 縣	37 570	64	21	2 954
中 部 地 區	282 731	1 744	159	23 460
臺 中 市	44 417	97	21	2 343
苗 栗 縣	32 343	71	17	2 415
臺 中 縣	90 557	420	49	7 786
彰 化 縣	61 915	642	40	5 874
南 投 縣	19 858	77	13	1 705
雲 林 縣	33 641	437	19	3 337
南 部 地 區	349 605	2 546	227	33 821
嘉 義 市	9 666	57	4	816
臺 南 市	37 000	172	26	3 340
高 雄 市	92 620	414	59	6 920
嘉 義 縣	22 876	249	16	2 548
臺 南 縣	64 818	543	36	8 208
高 雄 縣	83 098	838	60	8 071
屏 東 縣	38 584	268	26	3 830
澎 湖 縣	943	5	-	88
東 部 地 區	16 901	57	10	2 105
臺 東 縣	4 524	37	4	749
花 蓮 縣	12 377	20	6	1 356

註：通勤人口係指工作地與居住地位於不同鄉鎮市區者。

**Table 68 Educational attainment of commutation working population aged
15 years and over in Taiwan Area -- (3)Female(Cont. 4)**

At the end of December, 2000

Unit : Person

國 (初) 中 Junior high	高 中 (職) Senior high (vocational)	專 科 Junior college	大 學 College & university	碩 士 及 以 上 Graduate school and above	
					By city/county
155 886	547 610	316 984	239 658	35 625	Grand total
73 580	286 417	175 097	150 885	24 676	Northern Region
12 426	67 178	50 770	59 469	12 409	Taipei Municipality
3 254	14 883	7 997	4 953	507	Keelung City
1 794	7 222	4 372	4 208	1 064	Hsinchu City
34 231	130 788	78 424	59 770	7 922	Taipei County
4 585	8 846	4 458	2 894	298	Ilan County
12 554	40 815	21 261	14 967	1 805	Taoyuan County
4 736	16 685	7 815	4 624	671	Hsinchu County
38 217	110 768	63 450	40 056	4 877	Central Region
3 874	15 059	11 338	9 943	1 742	Taichung City
5 117	14 316	6 435	3 620	352	Miaoli County
10 937	37 134	21 481	11 482	1 268	Taichung County
8 595	23 856	13 874	8 204	830	Changhua County
3 607	7 496	4 105	2 545	310	Nantou County
6 087	12 907	6 217	4 262	375	Yunlin County
40 950	143 967	75 375	46 878	5 841	Southern Region
803	3 351	2 481	1 899	255	Chiayi City
3 608	13 572	8 518	6 738	1 026	Tainan City
8 285	38 064	21 640	14 955	2 283	Kaohsiung Municipality
3 343	9 274	4 768	2 424	254	Chiayi County
8 675	25 626	13 276	7 800	654	Tainan County
10 386	36 965	17 076	8 801	901	Kaohsiung County
5 721	16 658	7 484	4 136	461	Pingtung County
129	457	132	125	7	Penghu County
3 139	6 458	3 062	1 839	231	Eastern Region
1 077	1 740	534	350	33	Taitung County
2 062	4 718	2 528	1 489	198	Hualien County

Note:Commuting working population is the population whose working place is other than the place of residence.

表 6 8 臺灣地區十五歲以上通勤工作人口之教育程度(續完)
(3)女性

中華民國 89 年 12 月底

單位：人

	總 計 Grand total	不 識 字 Illiterate	自 修 Self-educated	國 小 Primary school
按 都 會 區 分				
總 計	1 415 503	6 571	789	112 380
大 都 會 區	1 031 887	3 837	544	75 671
臺北基隆大都會區	577 758	1 581	270	37 242
中壢桃園大都會區	102 795	342	60	8 963
臺中彰化大都會區	111 730	406	55	8 256
臺南大都會區	70 226	478	46	7 513
高雄大都會區	169 378	1 030	113	13 697
次 都 會 區	60 551	176	31	4 530
新竹次都會區	46 344	83	20	3 231
嘉義次都會區	14 207	93	11	1 299
非 都 會 區	323 065	2 558	214	32 179
按婚姻狀況分				
總 計	1 415 503	6 571	789	112 380
未 婚	610 382	162	40	7 999
已婚或同居	723 523	4 510	535	83 093
離婚或分居	56 162	411	65	10 193
喪 偶	25 436	1 488	149	11 095
按從事行業分				
總 計	1 415 503	6 571	789	112 380
農 業	11 043	585	54	3 996
工 業	326 932	2 405	246	43 853
服 務 業	1 077 528	3 581	489	64 531

註：通勤人口係指工作地與居住地位於不同鄉鎮市區者。

Table 68 Educational attainment of commutation working population aged 15 years and over in Taiwan Area -- (3)Female(Cont.)

At the end of December, 2000

Unit : Person

國(初)中 Junior high	高中(職) Senior high (vocational)	專科 Junior college	大學 College & university	碩士及以上 Graduate school and above	
					By metropolitan area
155 886	547 610	316 984	239 658	35 625	Grand total
97 837	392 516	238 671	192 697	30 114	Main metropolitan area
48 745	209 789	135 875	123 491	20 765	Taipei-Keelung
12 767	41 821	21 752	15 248	1 842	Chungli-Taoyuan
11 616	41 823	27 467	19 291	2 816	Taichung-Changhwa
7 934	26 685	15 534	10 668	1 368	Tainan
16 775	72 398	38 043	23 999	3 323	Kaohsiung
6 196	24 007	13 567	10 119	1 925	Secondary metropolitan area
4 759	18 799	10 066	7 754	1 632	Hsinchu
1 437	5 208	3 501	2 365	293	Chiayi
51 853	131 087	64 746	36 842	3 586	Non-metropolitan area
					By marital status
155 886	547 610	316 984	239 658	35 625	Grand total
43 658	236 483	174 618	129 839	17 583	Unmarried
94 719	282 503	135 699	105 044	17 420	Married or cohabited
12 996	22 802	5 388	3 801	506	Divorced or separated
4 513	5 822	1 279	974	116	Widowed
					By type of industry
155 886	547 610	316 984	239 658	35 625	Grand total
2 026	2 903	851	536	92	Agriculture
53 581	136 855	59 488	27 069	3 435	Industry
100 279	407 852	256 645	212 053	32 098	Services

Note:Commuting working population is the population whose working place is other than the place of residence.

表 6 9 臺灣地區十五歲以上通勤工作人口之婚姻狀況
(1)總計

中華民國 89 年 12 月底

單位：人

	總 計 Grand total	未 婚 Unmarried	已婚或同居 Married or cohabited	離婚或分居 Divorced or separated	喪 偶 Widowed
按 縣 市 別 分 By city/county					
總 計 Grand total	3 554 801	1 388 552	2 022 155	109 565	34 529
北 部 地 區 Northern Region	1 847 336	693 351	1 078 645	58 865	16 475
臺 北 市 Taipei Municipality	498 704	174 065	303 200	17 008	4 431
基 隆 市 Keelung City	83 639	34 261	45 469	3 059	850
新 竹 市 Hsinchu City	49 371	19 197	28 576	1 203	395
臺 北 縣 Taipei County	791 680	305 413	453 334	25 968	6 965
宜 蘭 縣 Ilan County	63 807	28 228	33 249	1 638	692
桃 園 縣 Taoyuan County	267 280	99 185	158 134	7 715	2 246
新 竹 縣 Hsinchu County	92 855	33 002	56 683	2 274	896
中 部 地 區 Central Region	738 177	312 349	400 129	18 509	7 190
臺 中 市 Taichung City	110 973	40 463	65 649	3 856	1 005
苗 栗 縣 Miaoli County	84 077	35 135	46 084	2 049	809
臺 中 縣 Taichung County	234 836	99 107	127 580	5 808	2 341
彰 化 縣 Changhwa County	161 433	70 721	85 908	3 194	1 610
南 投 縣 Nantou County	53 538	23 985	27 436	1 558	559
雲 林 縣 Yunlin County	93 320	42 938	47 472	2 044	866
南 部 地 區 Southern Region	918 534	357 000	521 279	30 059	10 196
嘉 義 市 Chiayi City	25 631	9 176	15 434	726	295
臺 南 市 Tainan City	94 559	35 583	54 766	3 190	1 020
高 雄 市 Kaohsiung Municipality	233 586	82 575	139 672	8 820	2 519
嘉 義 縣 Chiayi County	63 079	27 899	32 792	1 704	684
臺 南 縣 Tainan County	168 897	64 907	96 415	5 519	2 056
高 雄 縣 Kaohsiung County	218 713	86 637	123 393	6 340	2 343
屏 東 縣 Pingtung County	107 468	45 256	57 305	3 665	1 242
澎 湖 縣 Penghu County	6 601	4 967	1 502	95	37
東 部 地 區 Eastern Region	50 754	25 852	22 102	2 132	668
臺 東 縣 Taitung County	14 534	8 293	5 433	621	187
花 蓮 縣 Hualien County	36 220	17 559	16 669	1 511	481

註：通勤人口係指工作地與居住地位於不同鄉鎮市區者。

Table 69 Marital status of commuting working population aged 15 years and over in Taiwan Area -- (1)Grand total(Cont. 1)

At the end of December, 2000

Unit : Person

	總 計 Grand total	未 婚 Unmarried	已婚或同居 Married or cohabited	離婚或分居 Divorced or separated	喪 偶 Widowed
按 都 會 區 分 By metropolitan area					
總 計 Grand total	3 554 801	1 388 552	2 022 155	109 565	34 529
大 都 會 區 Main metropolitan area	2 527 227	947 135	1 474 185	82 267	23 640
臺北基隆都會區 Taipei-Keelung	1 356 722	506 983	792 235	45 410	12 094
中壢桃園都會區 Chungli-Taoyuan	271 668	101 085	160 425	7 902	2 256
臺中彰化都會區 Taichung-Changhwa	285 238	111 689	162 675	8 218	2 656
臺南都會區 Tainan	176 909	66 313	102 682	5 955	1 959
高雄都會區 Kaohsiung	436 690	161 065	256 168	14 782	4 675
次 都 會 區 Secondary metropolitan area	149 830	55 410	89 308	3 707	1 405
新竹次都會區 Hsinchu	111 025	39 849	67 602	2 603	971
嘉義次都會區 Chiayi	38 805	15 561	21 706	1 104	434
非 都 會 區 Non-metropolitan area	877 744	386 007	458 662	23 591	9 484
按從事行業分 By type of industry					
總 計 Grand total	3 554 801	1 388 552	2 022 155	109 565	34 529
農 業 Agriculture	38 896	6 464	29 903	1 350	1 179
工 業 Industry	1 114 771	384 879	689 497	29 696	10 699
服 務 業 Services	2 401 134	997 209	1 302 755	78 519	22 651

Note: Commuting working population is the population whose working place is other than the place of residence.

表 6 9 臺灣地區十五歲以上通勤工作人口之婚姻狀況(續2)
(2)男性

中華民國 89 年 12 月底

單位：人

	總 計 Grand total	未 婚 Unmarried	已婚或同居 Married or cohabited	離婚或分居 Divorced or separated	喪 偶 Widowed
按 縣 市 別 分 By city/county					
總 計 Grand total	2 139 298	778 170	1 298 632	53 403	9 093
北 部 地 區 Northern Region	1 081 070	376 488	672 676	27 865	4 041
臺 北 市 Taipei Municipality	285 189	90 146	185 989	7 951	1 103
基 隆 市 Keelung City	49 646	19 325	28 573	1 547	201
新 竹 市 Hsinchu City	29 412	11 196	17 575	531	110
臺 北 縣 Taipei County	454 246	158 128	282 497	11 993	1 628
宜 蘭 縣 Ilan County	40 662	16 886	22 674	898	204
桃 園 縣 Taoyuan County	166 630	61 125	101 153	3 782	570
新 竹 縣 Hsinchu County	55 285	19 682	34 215	1 163	225
中 部 地 區 Central Region	455 446	176 538	267 573	9 300	2 035
臺 中 市 Taichung City	66 556	22 560	42 031	1 700	265
苗 栗 縣 Miaoli County	51 734	20 005	30 353	1 158	218
臺 中 縣 Taichung County	144 279	57 757	83 146	2 710	666
彰 化 縣 Changhwa County	99 518	38 581	58 808	1 711	418
南 投 縣 Nantou County	33 680	13 695	18 963	853	169
雲 林 縣 Yunlin County	59 679	23 940	34 272	1 168	299
南 部 地 區 Southern Region	568 929	207 541	343 499	15 048	2 841
嘉 義 市 Chiayi City	15 965	5 205	10 335	342	83
臺 南 市 Tainan City	57 559	19 733	36 050	1 485	291
高 雄 市 Kaohsiung Municipality	140 966	45 904	90 222	4 178	662
嘉 義 縣 Chiayi County	40 203	16 774	22 303	922	204
臺 南 縣 Tainan County	104 079	37 692	63 057	2 748	582
高 雄 縣 Kaohsiung County	135 615	50 874	80 894	3 232	615
屏 東 縣 Pingtung County	68 884	26 963	39 456	2 074	391
澎 湖 縣 Penghu County	5 658	4 396	1 182	67	13
東 部 地 區 Eastern Region	33 853	17 603	14 884	1 190	176
臺 東 縣 Taitung County	10 010	5 861	3 738	364	47
花 蓮 縣 Hualien County	23 843	11 742	11 146	826	129

註：通勤人口係指工作地與居住地位於不同鄉鎮市區者。

Table 69 Marital status of commuting working population aged 15 years
and over in Taiwan Area -- (2)Male(Cont. 3)

At the end of December, 2000

Unit : Person

	總 計 Grand total	未 婚 Unmarried	已婚或同居 Married or cohabited	離婚或分居 Divorced or separated	喪 偶 Widowed
按 都 會 區 分 By metropolitan area					
總 計 Grand total	2 139 298	778 170	1 298 632	53 403	9 093
大 都 會 區 Main metropolitan area	1 495 340	518 117	932 634	38 628	5 961
臺北基隆都會區 Taipei-Keelung	778 964	263 911	490 973	21 185	2 895
中壢桃園都會區 Chungli-Taoyuan	168 873	61 909	102 535	3 856	573
臺中彰化都會區 Taichung-Changhwa	173 508	63 900	105 244	3 651	713
臺南都會區 Tainan	106 683	36 440	66 975	2 728	540
高雄都會區 Kaohsiung	267 312	91 957	166 907	7 208	1 240
次 都 會 區 Secondary metropolitan area	89 279	32 094	55 044	1 772	369
新竹次都會區 Hsinchu	64 681	22 673	40 534	1 226	248
嘉義次都會區 Chiayi	24 598	9 421	14 510	546	121
非 都 會 區 Non-metropolitan area	554 679	227 959	310 954	13 003	2 763
按從事行業分 By type of industry					
總 計 Grand total	2 139 298	778 170	1 298 632	53 403	9 093
農 業 Agriculture	27 853	4 828	21 593	917	515
工 業 Industry	787 839	267 495	498 092	18 860	3 392
服 務 業 Services	1 323 606	505 847	778 947	33 626	5 186

Note: Commuting working population is the population whose working place is other than the place of residence.

表 6 9 臺灣地區十五歲以上通勤工作人口之婚姻狀況(續4)
(3)女性

中華民國 89 年 12 月底

單位：人

	總 計 Grand total	未 婚 Unmarried	已婚或同居 Married or cohabited	離婚或分居 Divorced or separated	喪 偶 Widowed
按 縣 市 別 分 By city/county					
總 計 Grand total	1 415 503	610 382	723 523	56 162	25 436
北 部 地 區 Northern Region	766 266	316 863	405 969	31 000	12 434
臺 北 市 Taipei Municipality	213 515	83 919	117 211	9 057	3 328
基 隆 市 Keelung City	33 993	14 936	16 896	1 512	649
新 竹 市 Hsinchu City	19 959	8 001	11 001	672	285
臺 北 縣 Taipei County	337 434	147 285	170 837	13 975	5 337
宜 蘭 縣 Ilan County	23 145	11 342	10 575	740	488
桃 園 縣 Taoyuan County	100 650	38 060	56 981	3 933	1 676
新 竹 縣 Hsinchu County	37 570	13 320	22 468	1 111	671
中 部 地 區 Central Region	282 731	135 811	132 556	9 209	5 155
臺 中 市 Taichung City	44 417	17 903	23 618	2 156	740
苗 栗 縣 Miaoli County	32 343	15 130	15 731	891	591
臺 中 縣 Taichung County	90 557	41 350	44 434	3 098	1 675
彰 化 縣 Changhua County	61 915	32 140	27 100	1 483	1 192
南 投 縣 Nantou County	19 858	10 290	8 473	705	390
雲 林 縣 Yunlin County	33 641	18 998	13 200	876	567
南 部 地 區 Southern Region	349 605	149 459	177 780	15 011	7 355
嘉 義 市 Chiayi City	9 666	3 971	5 099	384	212
臺 南 市 Tainan City	37 000	15 850	18 716	1 705	729
高 雄 市 Kaohsiung Municipality	92 620	36 671	49 450	4 642	1 857
嘉 義 縣 Chiayi County	22 876	11 125	10 489	782	480
臺 南 縣 Tainan County	64 818	27 215	33 358	2 771	1 474
高 雄 縣 Kaohsiung County	83 098	35 763	42 499	3 108	1 728
屏 東 縣 Pingtung County	38 584	18 293	17 849	1 591	851
澎 湖 縣 Penghu County	943	571	320	28	24
東 部 地 區 Eastern Region	16 901	8 249	7 218	942	492
臺 東 縣 Taitung County	4 524	2 432	1 695	257	140
花 蓮 縣 Hualien County	12 377	5 817	5 523	685	352

註：通勤人口係指工作地與居住地位於不同鄉鎮市區者。

Table 69 Marital status of commuting working population aged 15 years
and over in Taiwan Area -- (3)Female(Cont.)

At the end of December, 2000

Unit : Person

	總 計 Grand total	未 婚 Unmarried	已婚或同居 Married or cohabited	離婚或分居 Divorced or separated	喪 偶 Widowed
按 都 會 區 分 By metropolitan area					
總 計 Grand total	1 415 503	610 382	723 523	56 162	25 436
大 都 會 區 Main metropolitan area	1 031 887	429 018	541 551	43 639	17 679
臺北基隆都會區 Taipei-Keelung	577 758	243 072	301 262	24 225	9 199
中壢桃園都會區 Chungli-Taoyuan	102 795	39 176	57 890	4 046	1 683
臺中彰化都會區 Taichung-Changhwa	111 730	47 789	57 431	4 567	1 943
臺南都會區 Tainan	70 226	29 873	35 707	3 227	1 419
高雄都會區 Kaohsiung	169 378	69 108	89 261	7 574	3 435
次 都 會 區 Secondary metropolitan area	60 551	23 316	34 264	1 935	1 036
新竹次都會區 Hsinchu	46 344	17 176	27 068	1 377	723
嘉義次都會區 Chiayi	14 207	6 140	7 196	558	313
非 都 會 區 Non-metropolitan area	323 065	158 048	147 708	10 588	6 721
按從事行業分 By type of industry					
總 計 Grand total	1 415 503	610 382	723 523	56 162	25 436
農 業 Agriculture	11 043	1 636	8 310	433	664
工 業 Industry	326 932	117 384	191 405	10 836	7 307
服 務 業 Services	1 077 528	491 362	523 808	44 893	17 465

Note: Commuting working population is the population whose working place is other than the place of residence.

表 7 0 臺灣地區十五歲以上通勤工作人口從事之行業
(1)總計

中華民國 89 年 12 月底

單位：人

	總 計 Grand total	農 業 Agriculture	工 業 Industry	服 務 業 Services
按 縣 市 別 分 By city/county				
總 計 Grand total	3 554 801	38 896	1 114 771	2 401 134
北 部 地 區 Northern Region	1 847 336	9 586	511 078	1 326 672
臺 北 市 Taipei Municipality	498 704	1 207	67 944	429 553
基 隆 市 Keelung City	83 639	292	16 877	66 470
新 竹 市 Hsinchu City	49 371	258	23 220	25 893
臺 北 縣 Taipei County	791 680	3 660	206 256	581 764
宜 蘭 縣 Ilan County	63 807	1 696	17 745	44 366
桃 園 縣 Taoyuan County	267 280	1 697	121 845	143 738
新 竹 縣 Hsinchu County	92 855	776	57 191	34 888
中 部 地 區 Central Region	738 177	11 770	273 579	452 828
臺 中 市 Taichung City	110 973	1 254	27 079	82 640
苗 栗 縣 Miaoli County	84 077	1 060	43 426	39 591
臺 中 縣 Taichung County	234 836	3 400	88 982	142 454
彰 化 縣 Changhua County	161 433	2 572	65 529	93 332
南 投 縣 Nantou County	53 538	1 673	16 624	35 241
雲 林 縣 Yunlin County	93 320	1 811	31 939	59 570
南 部 地 區 Southern Region	918 534	16 294	317 489	584 751
嘉 義 市 Chiayi City	25 631	866	6 686	18 079
臺 南 市 Tainan City	94 559	1 072	33 720	59 767
高 雄 市 Kaohsiung Municipality	233 586	2 979	65 855	164 752
嘉 義 縣 Chiayi County	63 079	1 775	19 396	41 908
臺 南 縣 Tainan County	168 897	2 914	73 916	92 067
高 雄 縣 Kaohsiung County	218 713	3 245	86 155	129 313
屏 東 縣 Pingtung County	107 468	3 345	31 222	72 901
澎 湖 縣 Penghu County	6 601	98	539	5 964
東 部 地 區 Eastern Region	50 754	1 246	12 625	36 883
臺 東 縣 Taitung County	14 534	524	3 937	10 073
花 蓮 縣 Hualien County	36 220	722	8 688	26 810

註：通勤人口係指工作地與居住地位於不同鄉鎮市區者。

**Table 70 Industry type of commuting working population aged 15 years
and over in Taiwan Area -- (1)Grand total(Cont. 1)**

At the end of December, 2000

Unit : Person

	總 計 Grand total	農 業 Agriculture	工 業 Industry	服 務 業 Services
按 都 會 區 分 By metropolitan area				
總 計 Grand total	3 554 801	38 896	1 114 771	2 401 134
大 都 會 區 Main metropolitan area	2 527 227	17 965	707 914	1 801 348
臺北基隆大都會區 Taipei-Keelung	1 356 722	4 985	283 352	1 068 385
中壢桃園大都會區 Chungli-Taoyuan	271 668	1 740	123 370	146 558
臺中彰化大都會區 Taichung-Changhwa	285 238	3 258	90 003	191 977
臺南大都會區 Tainan	176 909	2 279	70 391	104 239
高雄大都會區 Kaohsiung	436 690	5 703	140 798	290 189
次 都 會 區 Secondary metropolitan area	149 830	1 985	73 200	74 645
新竹次都會區 Hsinchu	111 025	800	63 262	46 963
嘉義次都會區 Chiayi	38 805	1 185	9 938	27 682
非 都 會 區 Non-metropolitan area	877 744	18 946	333 657	525 141

Note:Commuting working population is the population whose working place is other than the place of residence.

表 7 0 臺灣地區十五歲以上通勤工作人口從事之行業(續2)
(2)男性

中華民國 89 年 12 月底

單位：人

	總 計 Grand total	農 業 Agriculture	工 業 Industry	服 務 業 Services
按 縣 市 別 分 By city/county				
總 計 Grand total	2 139 298	27 853	787 839	1 323 606
北 部 地 區 Northern Region	1 081 070	7 081	351 633	722 356
臺 北 市 Taipei Municipality	285 189	929	50 925	233 335
基 隆 市 Keelung City	49 646	224	12 173	37 249
新 竹 市 Hsinchu City	29 412	195	14 478	14 739
臺 北 縣 Taipei County	454 246	2 610	146 176	305 460
宜 蘭 縣 Ilan County	40 662	1 230	13 950	25 482
桃 園 縣 Taoyuan County	166 630	1 315	79 695	85 620
新 竹 縣 Hsinchu County	55 285	578	34 236	20 471
中 部 地 區 Central Region	455 446	8 389	195 137	251 920
臺 中 市 Taichung City	66 556	953	20 200	45 403
苗 栗 縣 Miaoli County	51 734	728	28 139	22 867
臺 中 縣 Taichung County	144 279	2 541	62 656	79 082
彰 化 縣 Changhua County	99 518	1 815	46 710	50 993
南 投 縣 Nantou County	33 680	1 131	12 588	19 961
雲 林 縣 Yunlin County	59 679	1 221	24 844	33 614
南 部 地 區 Southern Region	568 929	11 508	230 571	326 850
嘉 義 市 Chiayi City	15 965	609	5 022	10 334
臺 南 市 Tainan City	57 559	827	24 497	32 235
高 雄 市 Kaohsiung Municipality	140 966	2 217	50 527	88 222
嘉 義 縣 Chiayi County	40 203	1 193	14 708	24 302
臺 南 縣 Tainan County	104 079	2 052	50 442	51 585
高 雄 縣 Kaohsiung County	135 615	2 272	60 705	72 638
屏 東 縣 Pingtung County	68 884	2 256	24 200	42 428
澎 湖 縣 Penghu County	5 658	82	470	5 106
東 部 地 區 Eastern Region	33 853	875	10 498	22 480
臺 東 縣 Taitung County	10 010	343	3 175	6 492
花 蓮 縣 Hualien County	23 843	532	7 323	15 988

註：通勤人口係指工作地與居住地位於不同鄉鎮市區者。

**Table 70 Industry type of commuting working population aged 15 years
and over in Taiwan Area -- (2)Male(Cont. 3)**

At the end of December, 2000

Unit : Person

	總 計 Grand total	農 業 Agriculture	工 業 Industry	服 務 業 Services
按 都 會 區 分 By metropolitan area				
總 計 Grand total	2 139 298	27 853	787 839	1 323 606
大 都 會 區 Main metropolitan area	1 495 340	13 319	502 929	979 092
臺北基隆大都會區 Taipei-Keelung	778 964	3 638	204 267	571 059
中壢桃園大都會區 Chungli-Taoyuan	168 873	1 334	80 814	86 725
臺中彰化大都會區 Taichung-Changhwa	173 508	2 496	64 950	106 062
臺南大都會區 Tainan	106 683	1 719	49 349	55 615
高雄大都會區 Kaohsiung	267 312	4 132	103 549	159 631
次 都 會 區 Secondary metropolitan area	89 279	1 428	45 307	42 544
新竹次都會區 Hsinchu	64 681	592	37 802	26 287
嘉義次都會區 Chiayi	24 598	836	7 505	16 257
非 都 會 區 Non-metropolitan area	554 679	13 106	239 603	301 970

Note: Commuting working population is the population whose working place is other than the place of residence.

表 7 0 臺灣地區十五歲以上通勤工作人口從事之行業(續4)
(3)女性

中華民國 89 年 12 月底

單位：人

	總 計 Grand total	農 業 Agriculture	工 業 Industry	服 務 業 Services
按 縣 市 別 分 By city/county				
總 計 Grand total	1 415 503	11 043	326 932	1 077 528
北 部 地 區 Northern Region	766 266	2 505	159 445	604 316
臺 北 市 Taipei Municipality	213 515	278	17 019	196 218
基 隆 市 Keelung City	33 993	68	4 704	29 221
新 竹 市 Hsinchu City	19 959	63	8 742	11 154
臺 北 縣 Taipei County	337 434	1 050	60 080	276 304
宜 蘭 縣 Ilan County	23 145	466	3 795	18 884
桃 園 縣 Taoyuan County	100 650	382	42 150	58 118
新 竹 縣 Hsinchu County	37 570	198	22 955	14 417
中 部 地 區 Central Region	282 731	3 381	78 442	200 908
臺 中 市 Taichung City	44 417	301	6 879	37 237
苗 栗 縣 Miaoli County	32 343	332	15 287	16 724
臺 中 縣 Taichung County	90 557	859	26 326	63 372
彰 化 縣 Changhua County	61 915	757	18 819	42 339
南 投 縣 Nantou County	19 858	542	4 036	15 280
雲 林 縣 Yunlin County	33 641	590	7 095	25 956
南 部 地 區 Southern Region	349 605	4 786	86 918	257 901
嘉 義 市 Chiayi City	9 666	257	1 664	7 745
臺 南 市 Tainan City	37 000	245	9 223	27 532
高 雄 市 Kaohsiung Municipality	92 620	762	15 328	76 530
嘉 義 縣 Chiayi County	22 876	582	4 688	17 606
臺 南 縣 Tainan County	64 818	862	23 474	40 482
高 雄 縣 Kaohsiung County	83 098	973	25 450	56 675
屏 東 縣 Pingtung County	38 584	1 089	7 022	30 473
澎 湖 縣 Penghu County	943	16	69	858
東 部 地 區 Eastern Region	16 901	371	2 127	14 403
臺 東 縣 Taitung County	4 524	181	762	3 581
花 蓮 縣 Hualien County	12 377	190	1 365	10 822

註：通勤人口係指工作地與居住地位於不同鄉鎮市區者。

**Table 70 Industry type of commuting working population aged 15 years
and over in Taiwan Area -- (3)Female(Cont.)**

At the end of December, 2000

Unit : Person

	總 計 Grand total	農 業 Agriculture	工 業 Industry	服 務 業 Services
按 都 會 區 分 By metropolitan area				
總 計 Grand total	1 415 503	11 043	326 932	1 077 528
大 都 會 區 Main metropolitan area	1 031 887	4 646	204 985	822 256
臺北基隆大都會區 Taipei-Keelung	577 758	1 347	79 085	497 326
中壢桃園大都會區 Chungli-Taoyuan	102 795	406	42 556	59 833
臺中彰化大都會區 Taichung-Changhwa	111 730	762	25 053	85 915
臺南大都會區 Tainan	70 226	560	21 042	48 624
高雄大都會區 Kaohsiung	169 378	1 571	37 249	130 558
次 都 會 區 Secondary metropolitan area	60 551	557	27 893	32 101
新竹次都會區 Hsinchu	46 344	208	25 460	20 676
嘉義次都會區 Chiayi	14 207	349	2 433	11 425
非 都 會 區 Non-metropolitan area	323 065	5 840	94 054	223 171

Note: Commuting working population is the population whose working place is other than the place of residence.

表 7 1 臺閩地區住宅單位數

中華民國 89 年 12 月底

單位：宅

	總計 Grand total	普通住戶		
		合計 Total	住宅	
			小計 Sub-total	有人居住 Occupied
按縣市別分				
總計	7 084 244	7 059 541	6 993 099	5 509 974
臺灣地區	7 068 113	7 044 010	6 977 770	5 498 908
北部地區	3 252 396	3 241 287	3 204 898	2 527 473
臺北市	842 258	840 394	827 538	687 706
基隆市	150 333	149 991	148 771	108 830
新竹市	128 531	128 171	127 688	97 077
臺北縣	1 291 313	1 287 704	1 272 344	1 011 561
宜蘭縣	142 000	141 484	140 425	104 211
桃園縣	578 585	574 763	570 208	420 294
新竹縣	119 376	118 780	117 924	97 794
中部地區	1 662 964	1 657 416	1 642 819	1 262 049
臺中市	395 349	394 599	391 879	270 586
苗栗縣	146 033	145 575	144 257	117 462
臺中縣	420 701	418 457	414 619	332 952
彰化縣	363 496	362 126	359 549	278 047
南投縣	149 635	149 262	146 573	118 044
雲林縣	187 750	187 397	185 942	144 958
南部地區	1 970 304	1 963 742	1 950 559	1 573 846
嘉義市	90 840	90 715	90 114	68 434
臺南市	248 518	248 141	247 019	189 258
高雄市	503 241	502 195	499 723	401 588
嘉義縣	153 714	153 038	151 691	124 640
臺南縣	324 584	323 149	320 377	266 736
高雄縣	370 660	368 941	365 882	302 071
屏東縣	252 550	251 647	250 095	201 638
澎湖縣	26 197	25 916	25 658	19 481
東部地區	182 449	181 565	179 494	135 540
臺東縣	69 267	69 034	68 367	53 869
花蓮縣	113 182	112 531	111 127	81 671
金馬地區	16 131	15 531	15 329	11 066
金門縣	13 747	13 395	13 257	9 784
連江縣	2 384	2 136	2 072	1 282
按都會區分				
總計	7 084 244	7 059 541	6 993 099	5 509 974
大都會區	4 863 446	4 847 785	4 800 271	3 759 164
臺北基隆大都會區	2 257 574	2 251 909	2 222 765	1 787 293
中壢桃園大都會區	579 402	575 664	571 099	421 009
臺中彰化大都會區	733 259	730 772	725 085	528 939
臺南大都會區	399 328	398 192	395 560	310 598
高雄大都會區	893 883	891 248	885 762	711 325
次都會區	326 389	325 553	323 658	252 393
新竹次都會區	204 563	204 002	202 996	159 643
嘉義次都會區	121 826	121 551	120 662	92 750
非都會區	1 894 409	1 886 203	1 869 170	1 498 417

Table 71 Number of housing units in Taiwan-Fukien Area

At the end of December, 2000					Unit : Housing unit
Ordinary household				非普通住戶 Non-ordinary household	
Residence		有人居住 之其他房屋 Occupied collective living quarters	有人居住 之其他處所 Other occupied places		
無人居住 但供其他用途 Vacant but for other uses	空 閒 Vacant				
250 997	1 232 128	64 549	1 893	24 703	By city/county
250 064	1 228 798	64 352	1 888	24 103	Grand total
113 159	564 266	36 007	382	11 109	Taiwan Area
38 730	101 102	12 752	104	1 864	Northern Region
4 498	35 443	1 198	22	342	Taipei Municipality
5 083	25 528	477	6	360	Keelung City
39 252	221 531	15 218	142	3 609	Hsinchu City
5 464	30 750	1 044	15	516	Taipei County
17 488	132 426	4 504	51	3 822	Ilan County
2 644	17 486	814	42	596	Taoyuan County
70 266	310 504	13 512	1 085	5 548	Hsinchu County
19 377	101 916	2 681	39	750	Central Region
4 346	22 449	1 290	28	458	Taichung City
14 682	66 985	3 603	235	2 244	Miaoli County
19 801	61 701	2 519	58	1 370	Taichung County
4 884	23 645	2 000	689	373	Changhua County
7 176	33 808	1 419	36	353	Nantou County
60 398	316 315	12 815	368	6 562	Yunlin County
3 296	18 384	593	8	125	Southern Region
10 564	47 197	1 104	18	377	Chiayi City
15 860	82 275	2 409	63	1 046	Tainan City
3 800	23 251	1 325	22	676	Kaohsiung Municipality
9 139	44 502	2 686	86	1 435	Chiayi County
8 293	55 518	2 960	99	1 719	Tainan County
8 558	39 899	1 489	63	903	Kaohsiung County
888	5 289	249	9	281	Pingtung County
6 241	37 713	2 018	53	884	Penghu County
1 741	12 757	641	26	233	Eastern Region
4 500	24 956	1 377	27	651	Taitung County
933	3 330	197	5	600	Hualien County
715	2 758	136	2	352	Kingmen-Matsu Area
218	572	61	3	248	Kingmen County
					Lienkiang County
250 997	1 232 128	64 549	1 893	24 703	By metropolitan area
175 294	865 813	46 872	642	15 661	Grand total
81 762	353 710	28 887	257	5 665	Main metropolitan area
17 491	132 599	4 508	57	3 738	Taipei-Keelung
34 650	161 496	5 539	148	2 487	Chungli-Taoyuan
14 760	70 202	2 595	37	1 136	Taichung-Changhua
26 631	147 806	5 343	143	2 635	Tainan
10 802	60 463	1 854	41	836	Kaohsiung
6 754	36 599	974	32	561	Secondary metropolitan area
4 048	23 864	880	9	275	Hsinchu
64 901	305 852	15 823	1 210	8 206	Chiayi
					Non-metropolitan area

表 7 2 臺閩地區住宅單位內戶數與人數

中華民國 89 年 12 月底

	總 計		普 通 住 戶			
	Grand total		合 計		有人居住之住宅	
	戶數(戶) Number of households	人數(人) Number of persons	戶數(戶) Number of households	人數(人) Number of persons	戶數(戶) Number of households	人數(人) Number of persons
按 縣 市 別 分						
總 計	6 495 751	22 300 929	6 470 225	21 383 503	6 412 106	21 224 890
臺灣地區	6 481 584	22 226 879	6 456 662	21 340 335	6 398 661	21 182 144
北部地區	2 956 506	9 834 688	2 944 978	9 434 186	2 911 963	9 351 774
臺北市	858 919	2 624 257	856 792	2 536 266	843 357	2 507 218
基隆市	122 512	387 504	122 158	375 456	121 075	373 466
新竹市	111 806	395 746	111 446	362 127	110 997	360 648
臺北縣	1 148 023	3 722 082	1 144 361	3 643 514	1 131 394	3 610 474
宜蘭縣	121 773	444 950	121 245	424 226	120 408	422 003
桃園縣	481 181	1 808 833	477 290	1 666 310	473 784	1 653 921
新竹縣	112 292	451 316	111 686	426 287	110 948	424 044
中部地區	1 486 939	5 482 063	1 481 117	5 308 610	1 469 463	5 271 362
臺中市	312 523	989 047	311 750	949 702	309 402	943 406
苗栗縣	138 455	534 366	137 997	515 632	137 166	512 925
臺中縣	388 459	1 510 480	386 206	1 457 991	383 016	1 447 342
彰化縣	315 617	1 255 332	314 241	1 225 500	312 209	1 218 182
南投縣	138 558	487 398	138 157	476 311	136 095	469 975
雲林縣	193 327	705 440	192 766	683 474	191 575	679 532
南部地區	1 881 206	6 378 145	1 874 534	6 107 676	1 862 787	6 073 566
嘉義市	80 880	266 126	80 754	260 328	80 232	258 582
臺南市	224 573	725 985	224 190	709 365	222 919	705 898
高雄市	485 467	1 493 806	484 396	1 444 459	481 862	1 438 873
嘉義縣	151 805	552 749	151 112	528 990	150 023	525 624
臺南縣	317 532	1 120 394	316 077	1 063 929	313 820	1 056 968
高雄縣	361 020	1 262 969	359 280	1 190 802	356 592	1 181 998
屏東縣	236 877	872 902	235 962	841 467	234 758	837 674
澎湖縣	23 052	83 214	22 763	68 336	22 581	67 949
東部地區	156 933	531 983	156 033	489 863	154 448	485 442
臺東縣	62 730	204 919	62 487	191 248	61 944	189 942
花蓮縣	94 203	327 064	93 546	298 615	92 504	295 500
金馬地區	14 167	74 050	13 563	43 168	13 445	42 746
金門縣	12 560	56 275	12 206	38 277	12 140	38 110
連江縣	1 607	17 775	1 357	4 891	1 305	4 636
按 都 會 區 分						
總 計	6 495 751	22 300 929	6 470 225	21 383 503	6 412 106	21 224 890
大都會區	4 408 827	14 571 028	4 392 699	14 012 241	4 349 577	13 901 162
臺北基隆大都會區	2 105 712	6 646 503	2 099 719	6 470 216	2 072 491	6 406 964
中壢桃園大都會區	479 922	1 798 762	476 127	1 661 193	472 638	1 649 247
臺中彰化大都會區	609 382	2 131 260	606 866	2 052 912	602 072	2 038 310
臺南大都會區	365 600	1 238 837	364 452	1 192 345	361 957	1 185 351
高雄大都會區	848 211	2 755 666	845 535	2 635 575	840 419	2 621 290
次都會區	292 139	1 041 727	291 293	992 027	289 665	986 907
新竹次都會區	182 308	669 210	181 741	630 589	180 844	627 880
嘉義次都會區	109 831	372 517	109 552	361 438	108 821	359 027
非都會區	1 794 785	6 688 174	1 786 233	6 379 235	1 772 864	6 336 821

Table 72 Number of households and persons in housing units in Taiwan-Fukien Area

At the end of December, 2000

Ordinary household				非普通住戶		
有人居住之其他房屋 Occupied collective living quarters		有人居住之其他處所 Other occupied places		Non-ordinary household		
戶數(戶) Number of households	人數(人) Number of persons	戶數(戶) Number of households	人數(人) Number of persons	戶數(戶) Number of households	人數(人) Number of persons	
56 347	153 894	1 772	4 719	25 526	917 426	By city/county
56 233	153 479	1 768	4 712	24 922	886 544	Grand total
32 681	81 670	334	742	11 528	400 502	Taiwan Area
13 330	28 836	105	212	2 127	87 991	Northern Region
1 066	1 960	17	30	354	12 048	Taipei Municipality
444	1 467	5	12	360	33 619	Keelung City
12 846	32 776	121	264	3 662	78 568	Hsinchu City
829	2 211	8	12	528	20 724	Taipei County
3 460	12 294	46	95	3 891	142 523	Ilan County
706	2 126	32	117	606	25 029	Taoyuan County
10 586	34 039	1 068	3 209	5 822	173 453	Hsinchu County
2 312	6 216	36	80	773	39 345	Central Region
806	2 664	25	43	458	18 734	Taichung City
2 979	10 038	211	611	2 253	52 489	Miaoli County
1 980	7 181	52	137	1 376	29 832	Taichung County
1 346	4 079	716	2 257	401	11 087	Changhua County
1 163	3 861	28	81	561	21 966	Nantou County
11 420	33 439	327	671	6 672	270 469	Yunlin County
515	1 730	7	16	126	5 798	Southern Region
1 256	3 439	15	28	383	16 620	Chiayi City
2 468	5 441	66	145	1 071	49 347	Tainan City
1 068	3 318	21	48	693	23 759	Kaohsiung Municipality
2 191	6 865	66	96	1 455	56 465	Chiayi County
2 599	8 588	89	216	1 740	72 167	Tainan County
1 143	3 677	61	116	915	31 435	Kaohsiung County
180	381	2	6	289	14 878	Pingtung County
1 546	4 331	39	90	900	42 120	Penghu County
523	1 270	20	36	243	13 671	Eastern Region
1 023	3 061	19	54	657	28 449	Taitung County
114	415	4	7	604	30 882	Hualien County
65	166	1	1	354	17 998	Kingmen-Matsu Area
49	249	3	6	250	12 884	Kingmen County
						Lienkiang County
56 347	153 894	1 772	4 719	25 526	917 426	By metropolitan area
42 557	109 843	565	1 236	16 128	558 787	Grand total
26 993	62 776	235	476	5 993	176 287	Main metropolitan area
3 440	11 833	49	113	3 795	137 569	Taipei-Keelung
4 677	14 324	117	278	2 516	78 348	Chungli-Taoyuan
2 469	6 939	26	55	1 148	46 492	Taichung-Changhua
4 978	13 971	138	314	2 676	120 091	Tainan
1 596	4 996	32	124	846	49 700	Kaohsiung
873	2 605	24	104	567	38 621	Secondary metropolitan area
723	2 391	8	20	279	11 079	Hsinchu
12 194	39 055	1 175	3 359	8 552	308 939	Chiayi
						Non-metropolitan area

表 7 3 臺閩地區普通住戶之建築類型與使用狀況

中華民國 89 年 12 月底

單位：宅

	總 計				合 計 Total
	合 計 Total	有 人 居 住 Occupied	無 人 居 住 Unoccupied	空 閒 Vacant	
按 縣 市 別 分					
總 計	6 993 099	5 509 974	250 997	1 232 128	896 028
臺灣地區	6 977 770	5 498 908	250 064	1 228 798	889 832
北部地區	3 204 898	2 527 473	113 159	564 266	268 661
臺北市	827 538	687 706	38 730	101 102	26 275
基隆市	148 771	108 830	4 498	35 443	13 993
新竹市	127 688	97 077	5 083	25 528	15 276
臺北縣	1 272 344	1 011 561	39 252	221 531	89 918
宜蘭縣	140 425	104 211	5 464	30 750	22 992
桃園縣	570 208	420 294	17 488	132 426	76 603
新竹縣	117 924	97 794	2 644	17 486	23 604
中部地區	1 642 819	1 262 049	70 266	310 504	285 914
臺中市	391 879	270 586	19 377	101 916	37 939
苗栗縣	144 257	117 462	4 346	22 449	32 804
臺中縣	414 619	332 952	14 682	66 985	82 662
彰化縣	359 549	278 047	19 801	61 701	66 810
南投縣	146 573	118 044	4 884	23 645	37 162
雲林縣	185 942	144 958	7 176	33 808	28 537
南部地區	1 950 559	1 573 846	60 398	316 315	304 419
嘉義市	90 114	68 434	3 296	18 384	7 354
臺南市	247 019	189 258	10 564	47 197	32 989
高雄市	499 723	401 588	15 860	82 275	40 231
嘉義縣	151 691	124 640	3 800	23 251	20 229
臺南縣	320 377	266 736	9 139	44 502	61 808
高雄縣	365 882	302 071	8 293	55 518	77 718
屏東縣	250 095	201 638	8 558	39 899	60 467
澎湖縣	25 658	19 481	888	5 289	3 623
東部地區	179 494	135 540	6 241	37 713	30 838
臺東縣	68 367	53 869	1 741	12 757	13 658
花蓮縣	111 127	81 671	4 500	24 956	17 180
金馬地區	15 329	11 066	933	3 330	6 196
金門縣	13 257	9 784	715	2 758	5 312
連江縣	2 072	1 282	218	572	884
按 都 會 區 分					
總 計	6 993 099	5 509 974	250 997	1 232 128	896 028
大都會區	4 800 271	3 759 164	175 294	865 813	472 839
臺北基隆大都會區	2 222 765	1 787 293	81 762	353 710	126 615
中壢桃園大都會區	571 099	421 009	17 491	132 599	73 082
臺中彰化大都會區	725 085	528 939	34 650	161 496	96 166
臺南大都會區	395 560	310 598	14 760	70 202	62 760
高雄大都會區	885 762	711 325	26 631	147 806	114 216
次都會區	323 658	252 393	10 802	60 463	41 323
新竹次都會區	202 996	159 643	6 754	36 599	28 907
嘉義次都會區	120 662	92 750	4 048	23 864	12 416
非都會區	1 869 170	1 498 417	64 901	305 852	381 866

**Table 73 Structure type and usage status of housing units for
ordinary households in Taiwan-Fukien Area**

At the end of December, 2000

Unit : Housing unit

平 房		2 - 5 樓 公 寓			
Flat		Apartment of 2-5 stories			
有人居住 Occupied	無人居住 Unoccupied	空 閒 Vacant	合 計 Total	有人居住 Occupied	
710 932	41 858	143 238	4 324 836	3 578 289	By city/county
707 022	41 392	141 418	4 315 807	3 571 172	Grand total
208 049	14 173	46 439	1 863 335	1 545 920	Taiwan Area
21 492	1 278	3 505	488 981	425 033	Northern Region
10 212	823	2 958	89 465	69 619	Taipei Municipality
12 141	689	2 446	74 834	62 217	Keelung City
66 256	6 558	17 104	705 833	584 469	Hsinchu City
18 119	1 060	3 813	98 328	78 196	Taipei County
59 752	3 090	13 761	327 280	259 059	Ilan County
20 077	675	2 852	78 614	67 327	Taoyuan County
225 789	14 230	45 895	1 047 333	847 892	Hsinchu County
28 126	2 279	7 534	154 501	121 670	Central Region
27 227	1 071	4 506	100 199	84 280	Taichung City
66 743	3 844	12 075	273 019	225 660	Miaoli County
50 797	4 457	11 556	271 131	214 812	Taichung County
30 718	1 270	5 174	101 344	83 300	Changhua County
22 178	1 309	5 050	147 139	118 170	Nantou County
248 927	11 901	43 591	1 270 418	1 071 565	Yunlin County
5 623	366	1 365	59 456	49 333	Southern Region
25 057	2 311	5 621	155 912	128 570	Chiayi City
32 360	1 917	5 954	280 473	242 301	Tainan City
15 862	721	3 646	128 568	107 460	Kaohsiung Municipality
50 894	2 608	8 306	221 823	191 366	Chiayi County
65 380	1 885	10 453	229 988	194 441	Tainan County
51 012	1 949	7 506	173 302	142 092	Kaohsiung County
2 739	144	740	20 896	16 002	Pingtung County
24 257	1 088	5 493	134 721	105 795	Penghu County
11 199	401	2 058	50 462	41 423	Eastern Region
13 058	687	3 435	84 259	64 372	Taitung County
3 910	466	1 820	9 029	7 117	Hualien County
3 472	358	1 482	7 841	6 273	Kingmen-Matsu Area
438	108	338	1 188	844	Kingmen County
					Lienkiang County
710 932	41 858	143 238	4 324 836	3 578 289	By metropolitan area
368 368	25 083	79 388	2 735 649	2 269 055	Grand total
95 119	8 487	23 009	1 268 823	1 066 138	Main metropolitan area
56 703	3 065	13 314	325 881	258 558	Taipei-Keelung
73 295	5 916	16 955	369 757	294 361	Chungli-Taoyuan
49 623	3 649	9 488	246 249	206 217	Taichung-Changhua
93 628	3 966	16 622	524 939	443 781	Tainan
33 266	1 646	6 411	207 177	173 445	Kaohsiung
23 791	1 098	4 018	122 420	103 748	Secondary metropolitan area
9 475	548	2 393	84 757	69 697	Hsinchu
309 298	15 129	57 439	1 382 010	1 135 789	Chiayi
					Non-metropolitan area

表 7 3 臺閩地區普通住戶之建築類型與使用狀況(續1)

中華民國 89 年 12 月底

單位：宅

	2 - 5 樓 公 寓		6 - 1 2 樓 公 寓		
	Apartment of 2-5 stories		Apartment of 6-12 stories		
	無 人 居 住 Unoccupied	空 閒 Vacant	合 計 Total	有 人 居 住 Occupied	無 人 居 住 Unoccupied
按 縣 市 別 分					
總 計	138 882	607 665	1 180 946	829 731	50 894
臺灣地區	138 422	606 213	1 180 842	829 692	50 887
北部地區	55 997	261 418	749 249	552 541	32 691
臺北市	16 096	47 852	246 864	190 861	17 019
基隆市	2 554	17 292	32 538	21 607	986
新竹市	2 286	10 331	26 931	16 682	1 503
臺北縣	20 808	100 556	301 884	236 913	8 435
宜蘭縣	3 228	16 904	17 096	7 296	760
桃園縣	9 384	58 837	109 364	69 484	3 677
新竹縣	1 641	9 646	14 572	9 698	311
中部地區	41 741	157 700	195 629	122 027	9 434
臺中市	7 351	25 480	109 046	67 071	6 088
苗栗縣	2 883	13 036	9 865	5 316	361
臺中縣	9 283	38 076	47 319	33 289	1 275
彰化縣	13 721	42 598	15 726	9 560	1 089
南投縣	3 295	14 749	5 233	2 591	213
雲林縣	5 208	23 761	8 440	4 200	408
南部地區	36 331	162 522	223 331	150 262	8 233
嘉義市	2 179	7 944	17 670	10 313	615
臺南市	6 185	21 157	38 622	24 454	1 446
高雄市	7 622	30 550	92 088	64 090	4 112
嘉義縣	2 995	18 113	2 329	1 111	74
臺南縣	5 590	24 867	26 625	18 040	672
高雄縣	5 102	30 445	33 231	24 492	801
屏東縣	5 953	25 257	11 627	7 022	474
澎湖縣	705	4 189	1 139	740	39
東部地區	4 353	24 579	12 633	4 862	529
臺東縣	1 267	7 772	3 932	1 061	72
花蓮縣	3 086	16 801	8 701	3 801	457
金馬地區	460	1 452	104	39	7
金門縣	350	1 218	104	39	7
連江縣	110	234	-	-	-
按 都 會 區 分					
總 計	138 882	607 665	1 180 946	829 731	50 894
大都會區	88 326	378 268	1 034 296	747 724	44 837
臺北基隆大都會區	39 039	163 646	574 706	444 605	26 315
中壢桃園大都會區	9 301	58 022	114 947	73 570	3 792
臺中彰化大都會區	17 057	58 339	155 595	99 472	7 578
臺南大都會區	8 356	31 676	57 449	37 694	1 881
高雄大都會區	14 573	66 585	131 599	92 383	5 271
次都會區	5 998	27 734	57 743	35 788	2 400
新竹次都會區	3 252	15 420	39 888	25 375	1 782
嘉義次都會區	2 746	12 314	17 855	10 413	618
非都會區	44 558	201 663	88 907	46 219	3 657

**Table 73 Structure type and usage status of housing units for
ordinary households in Taiwan-Fukien Area(Cont. 1)**

At the end of December, 2000					Unit : Housing unit
1 3 樓 以 上 13 stories and more					
空 閒 Vacant	合 計 Total	有 人 居 住 Occupied	無 人 居 住 Unoccupied	空 閒 Vacant	
300 321	591 289	391 022	19 363	180 904	By city/county
300 263	591 289	391 022	19 363	180 904	Grand total
164 017	323 653	220 963	10 298	92 392	Taiwan Area
38 984	65 418	50 320	4 337	10 761	Northern Region
9 945	12 775	7 392	135	5 248	Taipei Municipality
8 746	10 647	6 037	605	4 005	Keelung City
56 536	174 709	123 923	3 451	47 335	Hsinchu City
9 040	2 009	600	416	993	Taipei County
36 203	56 961	31 999	1 337	23 625	Ilan County
4 563	1 134	692	17	425	Taoyuan County
64 168	113 943	66 341	4 861	42 741	Hsinchu County
35 887	90 393	53 719	3 659	33 015	Central Region
4 188	1 389	639	31	719	Taichung City
12 755	11 619	7 260	280	4 079	Miaoli County
5 077	5 882	2 878	534	2 470	Taichung County
2 429	2 834	1 435	106	1 293	Changhua County
3 832	1 826	410	251	1 165	Nantou County
64 836	152 391	103 092	3 933	45 366	Yunlin County
6 742	5 634	3 165	136	2 333	Southern Region
12 722	19 496	11 177	622	7 697	Chiayi City
23 886	86 931	62 837	2 209	21 885	Tainan City
1 144	565	207	10	348	Kaohsiung Municipality
7 913	10 121	6 436	269	3 416	Chiayi County
7 938	24 945	17 758	505	6 682	Tainan County
4 131	4 699	1 512	182	3 005	Kaohsiung County
360	-	-	-	-	Pingtung County
7 242	1 302	626	271	405	Penghu County
2 799	315	186	1	128	Eastern Region
4 443	987	440	270	277	Taitung County
58	-	-	-	-	Hualien County
58	-	-	-	-	Kingmen-Matsu Area
-	-	-	-	-	Kingmen County
-	-	-	-	-	Lienkiang County
300 321	591 289	391 022	19 363	180 904	By metropolitan area
241 735	557 487	374 017	17 048	166 422	Grand total
103 786	252 621	181 431	7 921	63 269	Main metropolitan area
37 585	57 189	32 178	1 333	23 678	Taipei-Keelung
48 545	103 567	61 811	4 099	37 657	Chungli-Taoyuan
17 874	29 102	17 064	874	11 164	Taichung-Changhua
33 945	115 008	81 533	2 821	30 654	Tainan
19 555	17 415	9 894	758	6 763	Kaohsiung
12 731	11 781	6 729	622	4 430	Secondary metropolitan area
6 824	5 634	3 165	136	2 333	Hsinchu
39 031	16 387	7 111	1 557	7 719	Chiayi
					Non-metropolitan area

表 7 3 臺閩地區普通住戶之建築類型與使用狀況(續2)

中華民國 89 年 12 月底

單位：宅

	總 計				合 計
	Grand total				
	合 計	有 人 居 住	無 人 居 住	空 閒	合 計
	Total	Occupied	Unoccupied	Vacant	Total
按樓地板面積分					
總 計	6 993 099	5 509 974	250 997	1 232 128	896 028
未滿 1 5 平方公尺	22 308	3 828	5 679	12 801	4 428
1 5 - 未滿 3 0 平方公尺	165 952	74 085	14 209	77 658	15 244
3 0 - 未滿 4 5 平方公尺	313 278	194 167	19 602	99 509	40 167
4 5 - 未滿 6 0 平方公尺	462 877	346 586	20 184	96 107	73 784
6 0 - 未滿 7 5 平方公尺	754 766	595 980	24 939	133 847	96 171
7 5 - 未滿 9 0 平方公尺	1 041 047	838 329	29 330	173 388	94 365
9 0 - 未滿 1 0 5 平方公尺	915 384	737 570	26 135	151 679	81 933
1 0 5 - 未滿 1 2 0 平方公尺	657 649	530 988	20 844	105 817	70 598
1 2 0 - 未滿 1 3 5 平方公尺	518 432	421 874	16 553	80 005	66 294
1 3 5 - 未滿 1 5 0 平方公尺	429 987	349 893	13 840	66 254	58 021
1 5 0 - 未滿 1 6 5 平方公尺	368 048	302 537	11 589	53 922	55 495
1 6 5 - 未滿 1 8 0 平方公尺	296 288	245 397	9 082	41 809	47 150
1 8 0 - 未滿 3 0 0 平方公尺	886 543	741 235	30 535	114 773	156 457
3 0 0 平方公尺以上	160 540	127 505	8 476	24 559	35 921
按竣工年份分					
總 計	6 993 099	5 509 974	250 997	1 232 128	896 028
3 4 年以前	131 842	112 731	4 663	14 448	37 722
3 5 - 4 9 年	279 260	238 080	9 228	31 952	90 227
5 0 - 5 9 年	573 634	491 106	19 018	63 510	103 324
6 0 - 6 9 年	2 043 222	1 725 193	68 221	249 808	282 358
7 0 - 7 9 年	1 720 699	1 404 811	66 632	249 256	215 765
8 0 - 8 9 年	2 244 442	1 538 053	83 235	623 154	166 632
8 0 - 8 4 年	1 472 493	1 023 126	58 304	391 063	118 394
8 5 - 8 9 年	771 949	514 927	24 931	232 091	48 238
8 5 年	253 679	168 660	8 998	76 021	11 768
8 6 年	197 024	129 531	7 551	59 942	9 846
8 7 年	176 332	125 424	5 027	45 881	8 576
8 8 年	104 684	68 285	1 989	34 410	5 490
8 9 年	40 230	23 027	1 366	15 837	12 558

**Table 73 Structure type and usage status of housing units for
ordinary households in Taiwan-Fukien Area(Cont. 2)**

At the end of December, 2000

Unit : Housing unit

平 房		2 - 5 樓 公 寓			
Flat		Apartment of 2-5 stories			
有人居住 Occupied	無人居住 Unoccupied	空 閒 Vacant	合 計 Total	有人居住 Occupied	
710 932	41 858	143 238	4 324 836	3 578 289	By total floor area
					Grand total
769	1 251	2 408	9 752	2 467	Less than 15 sq. m.
8 057	2 100	5 087	60 074	32 936	15-less than 30 sq. m.
28 767	2 881	8 519	156 468	113 344	30-less than 45 sq. m.
57 608	3 669	12 507	272 134	217 732	45-less than 60 sq. m.
76 253	4 385	15 533	462 566	382 876	60-less than 75 sq. m.
74 980	4 172	15 213	618 833	519 465	75-less than 90 sq. m.
65 474	3 591	12 868	506 027	424 385	90-less than 105 sq. m.
57 133	2 935	10 530	362 278	303 473	105-less than 120 sq. m.
54 753	2 497	9 044	310 319	259 847	120-less than 135 sq. m.
47 193	2 283	8 545	287 378	240 074	135-less than 150 sq. m.
45 357	2 114	8 024	266 909	223 578	150-less than 165 sq. m.
38 494	1 763	6 893	221 203	186 831	165-less than 180 sq. m.
128 828	6 112	21 517	675 818	576 338	180-less than 300 sq. m.
27 266	2 105	6 550	115 077	94 943	300 sq. meters and more
					By completion year of construction
710 932	41 858	143 238	4 324 836	3 578 289	Grand total
33 159	883	3 680	93 550	79 310	Before year 1945
78 687	2 103	9 437	187 771	158 790	Year 1946-1960
87 096	3 420	12 808	465 092	400 478	Year 1961-1970
230 247	12 393	39 718	1 642 794	1 408 838	Year 1971-1980
170 805	11 639	33 321	1 175 551	984 454	Year 1981-1990
110 938	11 420	44 274	760 078	546 419	Year 1991-2000
74 541	8 466	35 387	520 897	374 406	Year 1991-1995
36 397	2 954	8 887	239 181	172 013	Year 1996-2000
8 571	886	2 311	77 128	53 579	Year 1996
6 900	778	2 168	61 022	43 387	Year 1997
6 573	521	1 482	58 755	43 880	Year 1998
4 557	196	737	31 270	23 786	Year 1999
9 796	573	2 189	11 006	7 381	Year 2000

表 7 3 臺閩地區普通住戶之建築類型與使用狀況(續完)

中華民國 89 年 12 月底

單位：宅

	2 - 5 樓 公 寓		6 - 1 2 樓 公 寓		
	Apartment of 2-5 stories		Apartment of 6-12 stories		
	無 人 居 住 Unoccupied	空 閒 Vacant	合 計 Total	有 人 居 住 Occupied	無 人 居 住 Unoccupied
按樓地板面積分					
總 計	138 882	607 665	1 180 946	829 731	50 894
未滿 1 5 平方公尺	2 432	4 853	5 938	495	1 429
1 5 - 未滿 3 0 平方公尺	6 026	21 112	60 697	22 231	4 476
3 0 - 未滿 4 5 平方公尺	8 799	34 325	77 560	36 048	5 432
4 5 - 未滿 6 0 平方公尺	10 859	43 543	79 576	49 587	3 957
6 0 - 未滿 7 5 平方公尺	13 713	65 977	135 241	96 551	4 896
7 5 - 未滿 9 0 平方公尺	16 140	83 228	230 313	173 089	6 972
9 0 - 未滿 1 0 5 平方公尺	14 043	67 599	216 048	166 609	6 306
1 0 5 - 未滿 1 2 0 平方公尺	10 804	48 001	147 596	114 645	5 072
1 2 0 - 未滿 1 3 5 平方公尺	9 108	41 364	91 264	70 240	3 591
1 3 5 - 未滿 1 5 0 平方公尺	8 224	39 080	50 205	38 190	2 362
1 5 0 - 未滿 1 6 5 平方公尺	7 384	35 947	28 272	21 380	1 449
1 6 5 - 未滿 1 8 0 平方公尺	5 958	28 414	17 474	13 135	972
1 8 0 - 未滿 3 0 0 平方公尺	20 311	79 169	33 431	23 148	2 914
3 0 0 平方公尺以上	5 081	15 053	7 331	4 383	1 066
按竣工年份分					
總 計	138 882	607 665	1 180 946	829 731	50 894
3 4 年以前	3 720	10 520	188	132	30
3 5 - 4 9 年	7 049	21 932	330	262	27
5 0 - 5 9 年	15 197	49 417	3 825	2 885	346
6 0 - 6 9 年	47 257	186 699	108 712	80 715	7 258
7 0 - 7 9 年	36 628	154 469	277 007	210 271	15 167
8 0 - 8 9 年	29 031	184 628	790 884	535 466	28 066
8 0 - 8 4 年	20 877	125 614	552 596	380 064	20 728
8 5 - 8 9 年	8 154	59 014	238 288	155 402	7 338
8 5 年	2 905	20 644	82 482	53 420	3 114
8 6 年	2 546	15 089	64 406	41 324	2 078
8 7 年	1 714	13 161	53 822	38 236	1 497
8 8 年	604	6 880	30 662	19 591	505
8 9 年	385	3 240	6 916	2 831	144

**Table 73 Structure type and usage status of housing units for
ordinary households in Taiwan-Fukien Area(Cont.)**

At the end of December, 2000

Unit : Housing unit

空 閒 Vacant	1 3 樓 以 上 13 stories and more			空 閒 Vacant	
	合 計 Total	有 人 居 住 Occupied	無 人 居 住 Unoccupied		
300 321	591 289	391 022	19 363	180 904	By total floor area
					Grand total
4 014	2 190	97	567	1 526	Less than 15 sq. m.
33 990	29 937	10 861	1 607	17 469	15-less than 30 sq. m.
36 080	39 083	16 008	2 490	20 585	30-less than 45 sq. m.
26 032	37 383	21 659	1 699	14 025	45-less than 60 sq. m.
33 794	60 788	40 300	1 945	18 543	60-less than 75 sq. m.
50 252	97 536	70 795	2 046	24 695	75-less than 90 sq. m.
43 133	111 376	81 102	2 195	28 079	90-less than 105 sq. m.
27 879	77 177	55 737	2 033	19 407	105-less than 120 sq. m.
17 433	50 555	37 034	1 357	12 164	120-less than 135 sq. m.
9 653	34 383	24 436	971	8 976	135-less than 150 sq. m.
5 443	17 372	12 222	642	4 508	150-less than 165 sq. m.
3 367	10 461	6 937	389	3 135	165-less than 180 sq. m.
7 369	20 837	12 921	1 198	6 718	180-less than 300 sq. m.
1 882	2 211	913	224	1 074	300 sq. meters and more
					By completion year of construction
300 321	591 289	391 022	19 363	180 904	Grand total
26	382	130	30	222	Before year 1945
41	932	341	49	542	Year 1946-1960
594	1 393	647	55	691	Year 1961-1970
20 739	9 358	5 393	1 313	2 652	Year 1971-1980
51 569	52 376	39 281	3 198	9 897	Year 1981-1990
227 352	526 848	345 230	14 718	166 900	Year 1991-2000
151 804	280 606	194 115	8 233	78 258	Year 1991-1995
75 548	246 242	151 115	6 485	88 642	Year 1996-2000
25 948	82 301	53 090	2 093	27 118	Year 1996
21 004	61 750	37 920	2 149	21 681	Year 1997
14 089	55 179	36 735	1 295	17 149	Year 1998
10 566	37 262	20 351	684	16 227	Year 1999
3 941	9 750	3 019	264	6 467	Year 2000

表 7 4 臺閩地區普通住戶住宅之竣工年份

中華民國 89 年 12 月底

單位：宅

	總 計 Grand total	3 4 年以前 Before 1945	3 5 - 4 9 年 1946-1960	5 0 - 5 9 年 1951-1970	6 0 - 6 9 年 1971-1980	7 0 - 7 9 年 1981-1990
按 縣 市 別 分						
總 計	6 993 099	131 842	279 260	573 634	2 043 222	1 720 699
臺灣地區	6 977 770	131 273	278 051	571 766	2 039 527	1 717 206
北部地區	3 204 898	30 538	79 553	227 727	1 014 497	830 040
臺北市	827 538	8 213	23 771	101 228	322 931	265 795
基隆市	148 771	1 264	5 246	11 247	36 899	29 494
新竹市	127 688	1 403	6 202	8 932	28 378	29 096
臺北縣	1 272 344	8 327	18 726	65 515	410 186	320 018
宜蘭縣	140 425	3 303	5 662	12 956	43 053	29 054
桃園縣	570 208	6 646	7 598	20 582	146 114	131 191
新竹縣	117 924	1 382	12 348	7 267	26 936	25 392
中部地區	1 642 819	40 723	86 563	137 158	419 578	374 704
臺中市	391 879	2 432	10 202	18 871	56 732	97 817
苗栗縣	144 257	6 599	7 100	13 203	39 723	37 390
臺中縣	414 619	3 175	23 152	23 124	130 244	88 421
彰化縣	359 549	9 868	18 102	41 478	106 506	80 387
南投縣	146 573	10 520	11 988	17 472	39 411	29 908
雲林縣	185 942	8 129	16 019	23 010	46 962	40 781
南部地區	1 950 559	58 191	98 663	183 036	551 255	473 557
嘉義市	90 114	1 381	6 861	8 532	22 387	19 530
臺南市	247 019	6 019	8 511	19 341	66 508	67 914
高雄市	499 723	6 220	15 522	52 048	139 719	136 179
嘉義縣	151 691	4 312	14 453	15 018	53 257	30 412
臺南縣	320 377	22 434	15 602	27 364	74 049	74 561
高雄縣	365 882	6 410	17 848	28 234	115 449	83 121
屏東縣	250 095	8 734	17 109	29 598	72 689	56 851
澎湖縣	25 658	2 681	2 757	2 901	7 197	4 989
東部地區	179 494	1 821	13 272	23 845	54 197	38 905
臺東縣	68 367	1 070	4 627	10 276	21 175	14 023
花蓮縣	111 127	751	8 645	13 569	33 022	24 882
金馬地區	15 329	569	1 209	1 868	3 695	3 493
金門縣	13 257	459	773	1 425	3 107	3 237
連江縣	2 072	110	436	443	588	256

**Table 74 Completion year of construction of housing units for
ordinary households in Taiwan-Fukien Area**

At the end of December, 2000

Unit : Housing unit

8 0 - 8 9 年		1991-2000						
合 計 Total	8 0 - 8 4 年 1991-1995	8 5 - 8 9 年			1996-2000			
		小 計 Sub-total	8 5 年 1996	8 6 年 1997	8 7 年 1998	8 8 年 1999	8 9 年 2000	
2 244 442	1 472 493	771 949	253 679	197 024	176 332	104 684	40 230	Grand total
2 239 947	1 469 977	769 970	253 371	196 453	175 924	104 177	40 045	Taiwan Area
1 022 543	631 127	391 416	133 787	99 582	93 435	48 925	15 687	Northern Region
105 600	61 269	44 331	15 042	11 397	11 173	5 171	1 548	Taipei Municipality
64 621	41 032	23 589	8 507	9 655	3 997	843	587	Keelung City
53 677	31 646	22 031	5 881	4 050	8 656	1 913	1 531	Hsinchu City
449 572	265 166	184 406	65 402	46 770	41 334	25 093	5 807	Taipei County
46 397	31 053	15 344	5 587	4 337	3 758	1 226	436	Ilan County
258 077	170 923	87 154	27 839	20 117	21 723	12 560	4 915	Taoyuan County
44 599	30 038	14 561	5 529	3 256	2 794	2 119	863	Hsinchu County
584 093	392 817	191 276	57 429	50 703	40 416	28 254	14 474	Central Region
205 825	123 144	82 681	24 321	22 763	13 587	15 648	6 362	Taichung City
40 242	26 267	13 975	4 585	3 685	3 084	1 569	1 052	Miaoli County
146 503	109 815	36 688	10 230	9 627	9 919	5 077	1 835	Taichung County
103 208	71 154	32 054	10 606	7 661	7 828	3 333	2 626	Changhua County
37 274	26 363	10 911	2 980	2 877	2 682	1 065	1 307	Nantou County
51 041	36 074	14 967	4 707	4 090	3 316	1 562	1 292	Yunlin County
585 857	411 937	173 920	57 318	42 906	39 586	25 092	9 018	Southern Region
31 423	25 058	6 365	1 728	1 711	1 421	1 108	397	Chiayi City
78 726	54 266	24 460	6 842	6 549	5 616	4 604	849	Tainan City
150 035	92 776	57 259	19 238	13 453	14 952	7 104	2 512	Kaohsiung Municipality
34 239	23 473	10 766	3 810	2 337	2 281	1 752	586	Chiayi County
106 367	79 630	26 737	8 158	7 146	5 458	4 209	1 766	Tainan County
114 820	83 748	31 072	12 477	7 698	5 980	3 491	1 426	Kaohsiung County
65 114	49 897	15 217	4 680	3 446	3 287	2 507	1 297	Pingtung County
5 133	3 089	2 044	385	566	591	317	185	Penghu County
47 454	34 096	13 358	4 837	3 262	2 487	1 906	866	Eastern Region
17 196	12 400	4 796	2 005	928	1 028	503	332	Taitung County
30 258	21 696	8 562	2 832	2 334	1 459	1 403	534	Hualien County
4 495	2 516	1 979	308	571	408	507	185	Kingmen-Matsu Area
4 256	2 490	1 766	308	495	403	375	185	Kingmen County
239	26	213	-	76	5	132	-	Lienkiang County

表 7 4 臺閩地區普通住戶住宅之竣工年份(續)

		中華民國 89 年 12 月底					單位：宅
		總 計	3 4 年以前	3 5 - 4 9 年	5 0 - 5 9 年	6 0 - 6 9 年	7 0 - 7 9 年
		Grand total	Before 1945	1946-1960	1951-1970	1971-1980	1981-1990
按 都 會 區 分							
總 計		6 993 099	131 842	279 260	573 634	2 043 222	1 720 699
大 都 會 區		4 800 271	52 186	122 293	340 387	1 436 270	1 240 681
臺北基隆大都會區		2 222 765	17 173	46 445	176 787	761 586	609 630
中壢桃園大都會區		571 099	6 338	7 896	20 205	147 937	131 293
臺中彰化大都會區		725 085	4 963	21 806	34 803	165 775	167 610
臺南大都會區		395 560	11 097	12 743	26 863	99 976	106 636
高雄大都會區		885 762	12 615	33 403	81 729	260 996	225 512
次 都 會 區		323 658	3 963	21 861	24 254	81 104	70 471
新竹次都會區		202 996	2 344	13 189	13 868	45 036	45 164
嘉義次都會區		120 662	1 619	8 672	10 386	36 068	25 307
非 都 會 區		1 869 170	75 693	135 106	208 993	525 848	409 547
按樓地板面積分							
總 計		6 993 099	131 842	279 260	573 634	2 043 222	1 720 699
未滿 1 5 平方公尺		22 308	727	1 639	2 429	4 439	5 299
1 5 - 未滿 3 0 平方公尺		165 952	4 678	11 985	17 091	25 821	26 095
3 0 - 未滿 4 5 平方公尺		313 278	11 855	29 960	48 006	74 564	44 068
4 5 - 未滿 6 0 平方公尺		462 877	17 753	41 875	74 497	144 345	64 779
6 0 - 未滿 7 5 平方公尺		754 766	18 447	40 623	88 076	270 952	133 469
7 5 - 未滿 9 0 平方公尺		1 041 047	15 940	34 034	78 803	324 473	259 144
9 0 - 未滿 1 0 5 平方公尺		915 384	13 030	26 711	62 516	244 450	248 468
1 0 5 - 未滿 1 2 0 平方公尺		657 649	10 339	20 784	47 755	179 830	178 817
1 2 0 - 未滿 1 3 5 平方公尺		518 432	8 620	16 130	34 291	150 120	142 528
1 3 5 - 未滿 1 5 0 平方公尺		429 987	6 430	11 542	25 001	130 615	116 658
1 5 0 - 未滿 1 6 5 平方公尺		368 048	5 016	9 269	19 894	113 652	102 085
1 6 5 - 未滿 1 8 0 平方公尺		296 288	3 805	7 003	15 074	89 769	85 578
1 8 0 - 未滿 3 0 0 平方公尺		886 543	12 370	23 053	49 696	252 348	267 620
3 0 0 平方公尺以上		160 540	2 832	4 652	10 505	37 844	46 091

Table 74 Completion year of construction of housing units for ordinary households in Taiwan-Fukien Area(Cont.)

At the end of December, 2000

Unit : Housing unit

		8 0 - 8 9 年 1991-2000						
合 計 Total	8 0 - 8 4 年 1991-1995	8 5 - 8 9 年 1996-2000					8 9 年 2000	
		小 計 Sub-total	8 5 年 1996	8 6 年 1997	8 7 年 1998	8 8 年 1999		
2 244 442	1 472 493	771 949	253 679	197 024	176 332	104 684	40 230	By metropolitan area
								Grand total
1 608 454	1 030 312	578 142	192 088	148 846	129 489	81 552	26 167	Main metropolitan area
611 144	362 084	249 060	87 826	67 063	55 648	30 858	7 665	Taipei-Keelung
257 430	169 343	88 087	28 252	20 242	22 131	12 528	4 934	Chungli-Taoyuan
330 128	218 265	111 863	33 441	29 650	21 918	19 118	7 736	Taichung-Changhwa
138 245	99 429	38 816	11 122	10 127	8 581	7 321	1 665	Tainan
271 507	181 191	90 316	31 447	21 764	21 211	11 727	4 167	Kaohsiung
122 005	81 111	40 894	12 480	8 633	12 264	4 908	2 609	Secondary metropolitan area
83 395	50 918	32 477	9 968	6 377	10 527	3 513	2 092	Hsinchu
38 610	30 193	8 417	2 512	2 256	1 737	1 395	517	Chiayi
513 983	361 070	152 913	49 111	39 545	34 579	18 224	11 454	Non-metropolitan area
								By total floor area
2 244 442	1 472 493	771 949	253 679	197 024	176 332	104 684	40 230	Grand total
7 775	5 577	2 198	556	548	708	166	220	Less than 15 sq. m.
80 282	50 085	30 197	12 796	10 880	4 288	1 767	466	15-less than 30 sq. m.
104 825	63 019	41 806	17 172	12 606	6 953	4 049	1 026	30-less than 45 sq. m.
119 628	73 960	45 668	16 243	11 498	10 206	5 374	2 347	45-less than 60 sq. m.
203 199	133 335	69 864	26 444	17 939	14 670	8 235	2 576	60-less than 75 sq. m.
328 653	218 871	109 782	36 875	26 759	25 917	15 587	4 644	75-less than 90 sq. m.
320 209	209 781	110 428	35 185	28 686	25 929	16 222	4 406	90-less than 105 sq. m.
220 124	141 578	78 546	24 963	19 634	18 243	11 545	4 161	105-less than 120 sq. m.
166 743	108 644	58 099	15 989	14 755	15 515	8 495	3 345	120-less than 135 sq. m.
139 741	92 327	47 414	13 348	10 250	12 104	8 528	3 184	135-less than 150 sq. m.
118 132	79 668	38 464	11 426	9 378	9 744	5 202	2 714	150-less than 165 sq. m.
95 059	64 165	30 894	9 220	7 536	7 808	4 331	1 999	165-less than 180 sq. m.
281 456	194 042	87 414	27 144	21 461	19 649	12 083	7 077	180-less than 300 sq. m.
58 616	37 441	21 175	6 318	5 094	4 598	3 100	2 065	300 sq. meters and more

表 7 5 臺閩地區普通住戶住宅之樓地板面積

中華民國 89 年 12 月底

單位：宅

	總 計 Grand total	未滿 15 平方公尺 Less than 15 sq. m.	15 - 未滿 30 平 方 公 尺 15-less than 30 square meters	30 - 未滿 45 平 方 公 尺 30-less than 45 square meters
按 縣 市 別 分				
總 計	6 993 099	22 308	165 952	313 278
臺灣地區	6 977 770	22 288	165 717	312 692
北部地區	3 204 898	10 882	68 314	148 743
臺北市	827 538	2 297	22 322	56 157
基隆市	148 771	743	3 507	7 428
新竹市	127 688	506	3 630	5 213
臺北縣	1 272 344	4 515	24 707	54 483
宜蘭縣	140 425	543	2 743	6 468
桃園縣	570 208	2 149	10 224	16 300
新竹縣	117 924	129	1 181	2 694
中部地區	1 642 819	3 973	46 487	63 662
臺中市	391 879	1 560	29 701	22 482
苗栗縣	144 257	194	1 509	3 405
臺中縣	414 619	894	4 608	9 835
彰化縣	359 549	780	5 301	13 908
南投縣	146 573	140	2 228	5 683
雲林縣	185 942	405	3 140	8 349
南部地區	1 950 559	6 623	43 833	84 682
嘉義市	90 114	405	3 709	6 312
臺南市	247 019	1 321	8 638	10 572
高雄市	499 723	2 765	13 703	24 926
嘉義縣	151 691	288	2 615	7 968
臺南縣	320 377	641	5 604	11 814
高雄縣	365 882	521	4 407	10 783
屏東縣	250 095	612	4 692	11 357
澎湖縣	25 658	70	465	950
東部地區	179 494	810	7 083	15 605
臺東縣	68 367	340	2 380	6 999
花蓮縣	111 127	470	4 703	8 606
金馬地區	15 329	20	235	586
金門縣	13 257	19	192	339
連江縣	2 072	1	43	247
按 都 會 區 分				
總 計	6 993 099	22 308	165 952	313 278
大都會區	4 800 271	17 279	124 836	216 944
臺北基隆大都會區	2 222 765	7 522	50 316	117 523
中壢桃園大都會區	571 099	2 165	10 208	16 255
臺中彰化大都會區	725 085	2 461	33 381	30 284
臺南大都會區	395 560	1 683	11 856	15 273
高雄大都會區	885 762	3 448	19 075	37 609
次都會區	323 658	1 065	8 294	14 273
新竹次都會區	202 996	605	4 319	6 710
嘉義次都會區	120 662	460	3 975	7 563
非都會區	1 869 170	3 964	32 822	82 061

Table 75 Total floor area of housing units for ordinary households in Taiwan-Fukien Area

At the end of December, 2000				Unit : Housing unit
4 5 - 未滿 6 0 平 方 公 尺 45-less than 60 square meters	6 0 - 未滿 7 5 平 方 公 尺 60-less than 75 square meters	7 5 - 未滿 9 0 平 方 公 尺 75-less than 90 square meters	9 0 - 未滿 1 0 5 平 方 公 尺 90-less than 105 square meters	
				By city/county
462 877	754 766	1 041 047	915 384	Grand total
462 137	753 810	1 040 084	914 392	Taiwan Area
229 317	439 717	613 600	506 140	Northern Region
67 550	117 665	166 585	146 945	Taipei Municipality
13 136	25 219	33 332	25 626	Keelung City
5 792	7 436	14 637	16 960	Hsinchu City
103 137	223 802	294 739	219 325	Taipei County
8 344	9 450	12 484	14 732	Ilan County
26 623	48 599	81 108	70 762	Taoyuan County
4 735	7 546	10 715	11 790	Hsinchu County
96 940	128 725	171 369	162 057	Central Region
24 121	34 746	55 440	51 528	Taichung City
6 223	8 030	11 113	11 055	Miaoli County
19 477	32 410	42 247	34 687	Taichung County
23 462	25 759	31 692	34 350	Changhwa County
10 380	12 596	14 157	12 561	Nantou County
13 277	15 184	16 720	17 876	Yunlin County
119 014	168 805	236 531	227 567	Southern Region
7 671	10 711	12 724	9 982	Chiayi City
12 712	16 940	25 454	25 616	Tainan City
31 208	54 744	85 110	76 812	Kaohsiung Municipality
13 342	15 039	15 872	15 445	Chiayi County
18 600	23 359	27 861	29 801	Tainan County
18 651	26 953	42 602	42 537	Kaohsiung County
15 427	19 142	24 029	24 251	Pingtung County
1 403	1 917	2 879	3 123	Penghu County
16 866	16 563	18 584	18 628	Eastern Region
7 112	6 109	6 041	6 067	Taitung County
9 754	10 454	12 543	12 561	Hualien County
740	956	963	992	Kingmen-Matsu Area
392	609	725	843	Kingmen County
348	347	238	149	Lienkiang County
				By metropolitan area
462 877	754 766	1 041 047	915 384	Grand total
319 602	585 346	838 493	708 826	Main metropolitan area
182 501	362 947	489 587	387 479	Taipei-Keelung
26 698	50 468	83 775	73 168	Chungli-Taoyuan
39 410	61 673	93 354	83 771	Taichung-Changhwa
20 674	27 834	40 693	41 469	Tainan
50 319	82 424	131 084	122 939	Kaohsiung
18 088	25 544	37 308	38 209	Secondary metropolitan area
8 409	12 263	21 789	25 242	Hsinchu
9 679	13 281	15 519	12 967	Chiayi
125 187	143 876	165 246	168 349	Non-metropolitan area

表 7 5 臺閩地區普通住戶住宅之樓地板面積(續)

中華民國 89 年 12 月底

單位：宅

	1 0 5 - 未滿 1 2 0 平 方 公 尺 105-less than 120 square meters	1 2 0 - 未滿 1 3 5 平 方 公 尺 120-less than 135 square meters	1 3 5 - 未滿 1 5 0 平 方 公 尺 135-less than 150 square meters	1 5 0 - 未滿 1 6 5 平 方 公 尺 150-less than 165 square meters
按 縣 市 別 分				
總 計	657 649	518 432	429 987	368 048
臺灣地區	656 683	517 400	428 809	366 980
北部地區	314 998	213 169	149 636	114 748
臺北市	93 658	58 490	31 493	19 726
基隆市	14 253	8 284	5 079	3 448
新竹市	13 749	11 304	8 159	7 182
臺北縣	119 770	73 250	48 805	31 420
宜蘭縣	13 741	11 439	10 506	10 432
桃園縣	49 241	41 081	36 347	33 914
新竹縣	10 586	9 321	9 247	8 626
中部地區	135 530	124 884	121 564	113 866
臺中市	36 294	27 271	20 267	16 261
苗栗縣	10 855	10 188	11 167	11 417
臺中縣	29 951	31 476	32 870	33 297
彰化縣	29 991	29 766	30 745	27 162
南投縣	11 627	11 527	11 331	11 208
雲林縣	16 812	14 656	15 184	14 521
南部地區	189 319	165 189	146 369	128 642
嘉義市	6 986	6 054	5 182	4 609
臺南市	20 169	19 886	19 045	17 357
高雄市	60 443	41 506	28 361	19 874
嘉義縣	13 652	12 749	12 232	11 408
臺南縣	24 186	25 660	27 826	27 816
高雄縣	38 540	35 300	31 121	26 759
屏東縣	22 162	21 188	20 442	19 108
澎湖縣	3 181	2 846	2 160	1 711
東部地區	16 836	14 158	11 240	9 724
臺東縣	5 170	4 928	4 243	4 081
花蓮縣	11 666	9 230	6 997	5 643
金馬地區	966	1 032	1 178	1 068
金門縣	811	927	1 084	1 007
連江縣	155	105	94	61
按 都 會 區 分				
總 計	657 649	518 432	429 987	368 048
大都會區	471 086	344 007	260 553	207 492
臺北基隆大都會區	225 250	138 271	84 005	53 542
中壢桃園大都會區	49 697	40 811	35 820	32 971
臺中彰化大都會區	63 142	54 166	47 367	43 150
臺南大都會區	31 927	32 670	32 659	30 287
高雄大都會區	101 070	78 089	60 702	47 542
次都會區	30 756	26 285	21 980	20 235
新竹次都會區	21 059	17 435	13 819	12 446
嘉義次都會區	9 697	8 850	8 161	7 789
非都會區	155 807	148 140	147 454	140 321

Table 75 Total floor area of housing units for ordinary households in Taiwan-Fukien Area(Cont.)

At the end of December, 2000				Unit : Housing unit
1 6 5 - 未滿 1 8 0 平 方 公 尺 165-less than 180 square meters	1 8 0 - 未滿 3 0 0 平 方 公 尺 180-less than 300 square meters	3 0 0 平方公尺以上 300 square meters and more	平 均 (平方公尺 / 宅) Average (square meter/ housing unit)	
296 288	886 543	160 540	119.2	By city/county
295 258	881 912	159 608	119.1	Grand total
87 877	258 085	49 672	106.7	Taiwan Area
12 498	27 868	4 284	93.9	Northern Region
2 425	5 508	783	93.0	Taipei Municipality
6 589	22 048	4 483	133.0	Keelung City
19 847	46 735	7 809	94.4	Hsinchu City
9 138	25 981	4 424	134.7	Taipei County
29 424	102 171	22 265	134.6	Ilan County
7 956	27 774	5 624	149.4	Taoyuan County
96 445	312 647	64 670	136.7	Hsinchu County
13 232	48 322	10 654	114.6	Central Region
10 986	39 942	8 173	158.1	Taichung City
29 073	94 295	19 499	147.8	Miaoli County
21 628	69 464	15 541	141.1	Taichung County
9 344	28 321	5 470	137.5	Changhwa County
12 182	32 303	5 333	132.4	Nantou County
102 709	289 102	42 174	125.1	Yunlin County
3 724	10 325	1 720	111.6	Southern Region
14 822	46 574	7 913	134.1	Chiayi City
14 903	39 357	6 011	107.9	Tainan City
8 513	19 836	2 732	121.2	Kaohsiung Municipality
23 198	65 030	8 981	138.2	Chiayi County
20 898	59 095	7 715	130.8	Tainan County
15 275	45 684	6 726	133.1	Kaohsiung County
1 376	3 201	376	122.9	Pingtung County
8 227	22 078	3 092	113.4	Penghu County
3 482	10 082	1 333	116.4	Eastern Region
4 745	11 996	1 759	111.5	Taitung County
1 030	4 631	932	159.9	Hualien County
961	4 426	922	169.8	Kingmen-Matsu Area
69	205	10	96.7	Kingmen County
				Lienkiang County
296 288	886 543	160 540	119.2	By metropolitan area
159 318	465 049	81 440	111.1	Grand total
33 832	77 560	12 430	93.9	Main metropolitan area
28 494	99 132	21 437	133.1	Taipei-Keelung
35 763	114 854	22 309	126.5	Chungli-Taoyuan
24 853	72 508	11 174	133.7	Taichung-Changhwa
36 376	100 995	14 090	117.5	Tainan
17 584	54 090	9 947	130.0	Kaohsiung
11 523	39 592	7 785	138.5	Secondary metropolitan area
6 061	14 498	2 162	115.7	Hsinchu
119 386	367 404	69 153	137.9	Chiayi
				Non-metropolitan area

表 7 6 臺閩地區普通住戶有人居住住宅之用途

中華民國 89 年 12 月底

單位：宅

	總 計 Grand total	住 宅 專 用 Residence use only	兼 其 他 用 途
			合 計 Total
按 縣 市 別 分			
總 計	5 509 974	5 093 139	416 835
臺灣地區	5 498 908	5 083 669	415 239
北部地區	2 527 473	2 391 239	136 234
臺北市	687 706	653 990	33 716
基隆市	108 830	105 527	3 303
新竹市	97 077	89 870	7 207
臺北縣	1 011 561	966 436	45 125
宜蘭縣	104 211	94 914	9 297
桃園縣	420 294	390 299	29 995
新竹縣	97 794	90 203	7 591
中部地區	1 262 049	1 134 312	127 737
臺中市	270 586	245 560	25 026
苗栗縣	117 462	107 546	9 916
臺中縣	332 952	295 036	37 916
彰化縣	278 047	245 312	32 735
南投縣	118 044	108 241	9 803
雲林縣	144 958	132 617	12 341
南部地區	1 573 846	1 435 517	138 329
嘉義市	68 434	61 256	7 178
臺南市	189 258	166 072	23 186
高雄市	401 588	365 399	36 189
嘉義縣	124 640	115 584	9 056
臺南縣	266 736	243 324	23 412
高雄縣	302 071	281 634	20 437
屏東縣	201 638	184 373	17 265
澎湖縣	19 481	17 875	1 606
東部地區	135 540	122 601	12 939
臺東縣	53 869	48 492	5 377
花蓮縣	81 671	74 109	7 562
金馬地區	11 066	9 470	1 596
金門縣	9 784	8 556	1 228
連江縣	1 282	914	368
按 都 會 區 分			
總 計	5 509 974	5 093 139	416 835
大都會區	3 759 164	3 499 623	259 541
臺北基隆大都會區	1 787 293	1 707 110	80 183
中壢桃園大都會區	421 009	390 965	30 044
臺中彰化大都會區	528 939	472 300	56 639
臺南大都會區	310 598	276 225	34 373
高雄大都會區	711 325	653 023	58 302
次都會區	252 393	231 124	21 269
新竹次都會區	159 643	147 420	12 223
嘉義次都會區	92 750	83 704	9 046
非都會區	1 498 417	1 362 392	136 025

Table 76 Usage of occupied housing units for ordinary households in Taiwan-Fukien Area

At the end of December, 2000			Unit : Housing unit
Residence and other uses			
工 業 Industry	商 業 及 服 務 業 Business/services	農 業 Agriculture	
82 941	311 866	22 028	By city/county
82 905	310 381	21 953	Grand total
22 601	106 113	7 520	Taiwan Area
1 677	31 773	266	Northern Region
186	3 085	32	Taipei Municipality
1 027	6 120	60	Keelung City
14 234	27 434	3 457	Hsinchu City
721	7 554	1 022	Taipei County
4 084	24 059	1 852	Ilan County
672	6 088	831	Taoyuan County
36 502	83 801	7 434	Hsinchu County
6 044	18 551	431	Central Region
928	7 967	1 021	Taichung City
10 964	25 104	1 848	Miaoli County
17 082	14 271	1 382	Taichung County
662	7 937	1 204	Changhua County
822	9 971	1 548	Nantou County
23 198	109 140	5 991	Yunlin County
532	6 280	366	Southern Region
5 573	17 523	90	Chiayi City
1 694	34 257	238	Tainan City
861	6 327	1 868	Kaohsiung Municipality
11 519	10 694	1 199	Chiayi County
1 803	17 477	1 157	Tainan County
1 121	15 082	1 062	Kaohsiung County
95	1 500	11	Pingtung County
604	11 327	1 008	Penghu County
205	4 725	447	Eastern Region
399	6 602	561	Taitung County
36	1 485	75	Hualien County
35	1 118	75	Kingmen-Matsu Area
1	367	-	Kingmen County
			Lienkiang County
82 941	311 866	22 028	By metropolitan area
53 565	198 112	7 864	Grand total
15 639	61 010	3 534	Main metropolitan area
4 368	24 027	1 649	Taipei-Keelung
19 171	36 244	1 224	Chungli-Taoyuan
10 890	23 126	357	Taichung-Changhua
3 497	53 705	1 100	Tainan
2 184	17 583	1 502	Kaohsiung
1 480	10 165	578	Secondary metropolitan area
704	7 418	924	Hsinchu
27 192	96 171	12 662	Chiayi
			Non-metropolitan area

表 7 6 臺閩地區普通住戶有人居住住宅之用途(續)

中華民國 89 年 12 月底

單位：宅

	總 計 Grand total	住 宅 專 用 Residence use only	兼 其 他 用 途
			合 計 Total
按建築類型分			
總 計	5 509 974	5 093 139	416 835
平房	710 932	640 841	70 091
2－5樓公寓	3 578 289	3 263 802	314 487
6－12樓	829 731	803 880	25 851
13樓以上	391 022	384 616	6 406
按樓地板面積分			
總 計	5 509 974	5 093 139	416 835
未滿15平方公尺	3 828	3 295	533
15－未滿30平方公尺	74 085	68 446	5 639
30－未滿45平方公尺	194 167	176 762	17 405
45－未滿60平方公尺	346 586	318 276	28 310
60－未滿75平方公尺	595 980	561 567	34 413
75－未滿90平方公尺	838 329	801 176	37 153
90－未滿105平方公尺	737 570	702 181	35 389
105－未滿120平方公尺	530 988	498 943	32 045
120－未滿135平方公尺	421 874	390 420	31 454
135－未滿150平方公尺	349 893	322 483	27 410
150－未滿165平方公尺	302 537	276 559	25 978
165－未滿180平方公尺	245 397	222 735	22 662
180－未滿300平方公尺	741 235	648 065	93 170
300平方公尺以上	127 505	102 231	25 274
按竣工年份分			
總 計	5 509 974	5 093 139	416 835
34年以前	112 731	100 416	12 315
35－49年	238 080	212 109	25 971
50－59年	491 106	436 192	54 914
60－69年	1 725 193	1 579 423	145 770
70－79年	1 404 811	1 295 941	108 870
80－89年	1 538 053	1 469 058	68 995
80－84年	1 023 126	975 277	47 849
85－89年	514 927	493 781	21 146
85年	168 660	162 015	6 645
86年	129 531	124 209	5 322
87年	125 424	120 644	4 780
88年	68 285	65 429	2 856
89年	23 027	21 484	1 543

Table 76 Usage of occupied housing units for ordinary households in Taiwan-Fukien Area(Cont.)

At the end of December, 2000			Unit : Housing unit
Residence and other uses			
工 業 Industry	商 業 及 服 務 業 Business/services	農 業 Agriculture	
82 941	311 866	22 028	By construction type
			Grand total
19 728	43 151	7 212	Flat
59 374	241 296	13 817	Apartment of 2-5 stories
3 050	22 155	646	6-12 stories
789	5 264	353	13 stories and more
			By total floor area
82 941	311 866	22 028	Grand total
63	449	21	Less than 15 sq. m.
789	4 549	301	15-less than 30 sq. m.
2 881	13 482	1 042	30-less than 45 sq. m.
5 370	21 169	1 771	45-less than 60 sq. m.
6 590	25 420	2 403	60-less than 75 sq. m.
7 130	27 503	2 520	75-less than 90 sq. m.
7 033	26 164	2 192	90-less than 105 sq. m.
6 382	23 974	1 689	105-less than 120 sq. m.
6 383	23 635	1 436	120-less than 135 sq. m.
5 714	20 556	1 140	135-less than 150 sq. m.
5 614	19 255	1 109	150-less than 165 sq. m.
4 800	16 875	987	165-less than 180 sq. m.
18 963	70 139	4 068	180-less than 300 sq. m.
5 229	18 696	1 349	300 sq. meters and more
			By completion year of construction
82 941	311 866	22 028	Grand total
1 854	9 171	1 290	Before year 1945
3 392	19 984	2 595	Year 1946-1960
7 758	44 011	3 145	Year 1961-1970
28 961	110 962	5 847	Year 1971-1980
25 124	79 072	4 674	Year 1981-1990
15 852	48 666	4 477	Year 1991-2000
11 215	33 975	2 659	Year 1991-1995
4 637	14 691	1 818	Year 1996-2000
1 411	4 716	518	Year 1996
1 177	3 709	436	Year 1997
1 020	3 388	372	Year 1998
662	1 923	271	Year 1999
367	955	221	Year 2000

表 7 7 臺閩地區普通住戶有人居住住宅之居住房間數

中華民國 89 年 12 月底

單位：宅

	總 計 Grand total	1 間 1 room	2 間 2 rooms	3 間 3 rooms	4 間 4 rooms	5 間 5 rooms
按 縣 市 別 分						
總 計	5 509 974	52 530	347 595	593 338	1 877 514	1 515 069
臺灣地區	5 498 908	52 361	347 067	592 004	1 875 641	1 513 090
北部地區	2 527 473	22 473	175 214	283 761	939 559	714 024
臺北市	687 706	7 773	62 196	84 325	240 834	211 953
基隆市	108 830	1 480	8 063	13 532	47 624	26 967
新竹市	97 077	747	5 634	8 264	27 409	29 499
臺北縣	1 011 561	8 657	70 122	118 825	432 224	271 685
宜蘭縣	104 211	912	5 709	10 632	29 906	26 971
桃園縣	420 294	2 242	19 866	40 366	135 061	120 047
新竹縣	97 794	662	3 624	7 817	26 501	26 902
中部地區	1 262 049	11 904	69 367	127 429	375 663	335 048
臺中市	270 586	3 999	24 039	25 449	86 199	77 591
苗栗縣	117 462	713	4 100	9 553	31 343	30 506
臺中縣	332 952	1 895	11 886	30 490	101 592	93 589
彰化縣	278 047	2 515	14 750	31 591	80 773	71 012
南投縣	118 044	1 279	6 853	14 150	34 914	28 161
雲林縣	144 958	1 503	7 739	16 196	40 842	34 189
南部地區	1 573 846	15 215	89 837	162 999	518 566	431 140
嘉義市	68 434	1 057	5 047	8 452	25 644	15 858
臺南市	189 258	1 955	10 161	20 453	69 878	51 097
高雄市	401 588	3 570	26 440	37 180	142 209	116 566
嘉義縣	124 640	1 714	8 060	15 279	37 646	30 153
臺南縣	266 736	2 326	13 430	27 300	82 306	72 450
高雄縣	302 071	2 226	14 855	29 769	94 438	87 378
屏東縣	201 638	2 139	10 805	22 902	60 799	52 157
澎湖縣	19 481	228	1 039	1 664	5 646	5 481
東部地區	135 540	2 769	12 649	17 815	41 853	32 878
臺東縣	53 869	1 340	5 134	7 369	16 309	12 737
花蓮縣	81 671	1 429	7 515	10 446	25 544	20 141
金馬地區	11 066	169	528	1 334	1 873	1 979
金門縣	9 784	115	375	1 046	1 483	1 756
連江縣	1 282	54	153	288	390	223
按 都 會 區 分						
總 計	5 509 974	52 530	347 595	593 338	1 877 514	1 515 069
大都會區	3 759 164	34 146	249 454	404 813	1 369 451	1 071 793
臺北基隆大都會區	1 787 293	17 802	139 527	214 566	712 104	505 613
中壢桃園大都會區	421 009	2 214	19 620	40 133	137 992	120 266
臺中彰化大都會區	528 939	5 360	32 849	49 657	167 312	153 177
臺南大都會區	310 598	2 838	16 206	32 218	108 743	85 271
高雄大都會區	711 325	5 932	41 252	68 239	243 300	207 466
次都會區	252 393	2 416	13 884	24 594	78 107	69 711
新竹次都會區	159 643	1 134	7 654	13 006	44 307	47 304
嘉義次都會區	92 750	1 282	6 230	11 588	33 800	22 407
非都會區	1 498 417	15 968	84 257	163 931	429 956	373 565

Table 77 Number of room of occupied housing units for ordinary households in Taiwan-Fukien Area

At the end of December, 2000

Unit : Housing unit

6 間 6 rooms	7 間 7 rooms	8 間 8 rooms	9 間 9 rooms	10 間以上 10 rooms	平均 (間/宅) Average (room/housing unit)	
						By city/county
669 877	253 513	112 277	38 446	49 815	4.6	Grand total
668 195	252 139	111 356	38 032	49 023	4.6	Taiwan Area
251 918	80 442	33 760	11 703	14 619	4.4	Northern Region
62 037	11 113	4 266	1 433	1 776	4.3	Taipei Municipality
7 757	1 988	839	252	328	4.2	Keelung City
14 818	6 017	2 671	963	1 055	4.8	Hsinchu City
73 019	20 941	9 147	2 974	3 967	4.3	Taipei County
15 921	8 078	3 363	1 278	1 441	4.9	Ilan County
61 066	23 878	9 789	3 508	4 471	4.8	Taoyuan County
17 300	8 427	3 685	1 295	1 581	5.0	Hsinchu County
186 419	82 780	39 790	14 108	19 541	4.8	Central Region
34 210	10 432	4 715	1 622	2 330	4.5	Taichung City
20 601	11 054	5 223	1 965	2 404	5.1	Miaoli County
52 305	22 123	10 326	3 753	4 993	4.9	Taichung County
41 036	18 780	9 626	3 256	4 708	4.8	Changhua County
17 438	8 707	3 854	1 247	1 441	4.8	Nantou County
20 829	11 684	6 046	2 265	3 665	5.0	Yunlin County
214 093	81 839	34 886	11 336	13 935	4.6	Southern Region
7 199	2 907	1 280	421	569	4.4	Chiayi City
22 508	8 115	2 982	984	1 125	4.5	Tainan City
52 500	13 548	5 814	1 766	1 995	4.5	Kaohsiung Municipality
16 452	7 832	4 128	1 331	2 045	4.7	Chiayi County
38 263	17 559	7 376	2 623	3 103	4.8	Tainan County
44 669	16 721	7 099	2 267	2 649	4.7	Kaohsiung County
29 772	13 657	5 522	1 725	2 160	4.7	Pingtung County
2 730	1 500	685	219	289	4.9	Penghu County
15 765	7 078	2 920	885	928	4.4	Eastern Region
6 140	2 922	1 191	365	362	4.4	Taitung County
9 625	4 156	1 729	520	566	4.4	Hualien County
1 682	1 374	921	414	792	5.6	Kingmen-Matsu Area
1 593	1 330	894	407	785	5.9	Kingmen County
89	44	27	7	7	4.0	Lienkiang County
						By metropolitan area
669 877	253 513	112 277	38 446	49 815	4.6	Grand total
411 177	126 028	52 704	17 441	22 157	4.5	Main metropolitan area
140 672	32 934	13 745	4 474	5 856	4.3	Taipei-Keelung
60 110	23 328	9 610	3 387	4 349	4.7	Chungli-Taoyuan
73 668	25 728	11 631	3 994	5 563	4.7	Taichung-Changhua
40 397	15 142	5 714	1 936	2 133	4.6	Tainan
96 330	28 896	12 004	3 650	4 256	4.6	Kaohsiung
36 040	15 489	6 909	2 425	2 818	4.7	Secondary metropolitan area
25 923	11 438	5 052	1 806	2 019	4.9	Hsinchu
10 117	4 051	1 857	619	799	4.5	Chiayi
222 660	111 996	52 664	18 580	24 840	4.8	Non-metropolitan area

表 7 7 臺閩地區普通住戶有人居住住宅之居住房間數(續)

中華民國 89 年 12 月底

單位：宅

	總 計 Grand total	1 間 1 room	2 間 2 rooms	3 間 3 rooms	4 間 4 rooms	5 間 5 rooms
按住宅用途分						
總 計	5 509 974	52 530	347 595	593 338	1 877 514	1 515 069
住宅專用	5 093 139	48 601	313 017	532 759	1 765 490	1 419 099
兼其他用途	416 835	3 929	34 578	60 579	112 024	95 970
工 業	82 941	612	5 458	11 046	22 625	20 355
商業及服務業	311 866	3 007	27 259	47 120	83 689	71 433
農 業	22 028	310	1 861	2 413	5 710	4 182
按建築類型分						
總 計	5 509 974	52 530	347 595	593 338	1 877 514	1 515 069
平房	710 932	8 586	60 200	103 078	221 136	156 736
2-5樓公寓	3 578 289	30 438	172 096	380 171	1 229 754	955 537
6-12樓	829 731	9 657	76 162	74 779	311 734	270 082
13樓以上	391 022	3 849	39 137	35 310	114 890	132 714
按樓地板面積分						
總 計	5 509 974	52 530	347 595	593 338	1 877 514	1 515 069
未滿15平方公尺	3 828	2 529	1 287	6	5	1
15-未滿30平方公尺	74 085	15 327	47 683	6 247	4 354	208
30-未滿45平方公尺	194 167	27 700	69 690	62 794	23 181	7 690
45-未滿60平方公尺	346 586	4 897	139 376	59 120	111 591	28 850
60-未滿75平方公尺	595 980	1 113	19 868	121 886	290 065	145 925
75-未滿90平方公尺	838 329	964	15 623	89 563	449 871	225 902
90-未滿105平方公尺	737 570	-	12 803	60 906	282 046	275 966
105-未滿120平方公尺	530 988	-	9 073	42 782	171 426	191 122
120-未滿135平方公尺	421 874	-	18 680	33 548	120 084	136 582
135-未滿150平方公尺	349 893	-	5 503	27 076	96 909	110 319
150-未滿165平方公尺	302 537	-	4 658	21 844	81 124	92 528
165-未滿180平方公尺	245 397	-	3 351	16 372	61 735	73 550
180-未滿300平方公尺	741 235	-	-	51 194	170 915	194 887
300平方公尺以上	127 505	-	-	-	14 208	31 539
按竣工年份分						
總 計	5 509 974	52 530	347 595	593 338	1 877 514	1 515 069
34年以前	112 731	2 922	14 327	19 668	34 536	19 341
35-49年	238 080	7 128	32 011	43 352	69 817	41 282
50-59年	491 106	10 300	51 929	86 808	157 434	96 917
60-69年	1 725 193	13 147	92 359	209 640	658 995	437 986
70-79年	1 404 811	6 376	49 442	108 034	482 971	439 221
80-89年	1 538 053	12 657	107 527	125 836	473 761	480 322
80-84年	1 023 126	7 777	63 497	82 504	321 243	328 690
85-89年	514 927	4 880	44 030	43 332	152 518	151 632
85年	168 660	1 931	17 393	14 964	51 248	48 459
86年	129 531	1 357	11 194	10 530	37 607	38 710
87年	125 424	874	9 442	9 410	36 668	38 297
88年	68 285	568	4 304	5 102	20 064	20 759
89年	23 027	150	1 697	3 326	6 931	5 407

Table 77 Number of room of occupied housing units for ordinary households in Taiwan-Fukien Area(Cont.)

At the end of December, 2000

Unit : Housing unit

6 間 6 rooms	7 間 7 rooms	8 間 8 rooms	9 間 9 rooms	10間以上 10 rooms	平均 (間/宅) Average (room/housing unit)	
						By housing usage
669 877	253 513	112 277	38 446	49 815	4.6	Grand total
615 128	225 721	98 147	32 977	42 200	4.6	Residence use only
54 749	27 792	14 130	5 469	7 615	4.7	Residence and other uses
11 257	5 819	2 988	1 141	1 640	4.8	Industry
40 274	20 020	10 016	3 874	5 174	4.6	Business or services
3 218	1 953	1 126	454	801	5.0	agriculture
						By construction type
669 877	253 513	112 277	38 446	49 815	4.6	Grand total
83 621	40 785	19 529	7 000	10 261	4.5	Flat
456 455	197 812	87 946	30 144	37 936	4.7	Apartment of 2-5 stories
71 938	9 595	3 510	990	1 284	4.3	6-12 stories
57 863	5 321	1 292	312	334	4.4	13 stories and more
						By total floor area
669 877	253 513	112 277	38 446	49 815	4.6	Grand total
-	-	-	-	-	1.3	Less than 15 sq. m.
266	-	-	-	-	2.0	15-less than 30 sq. m.
2 755	199	131	7	20	2.6	30-less than 45 sq. m.
2 388	165	86	57	56	3.1	45-less than 60 sq. m.
14 374	1 751	430	274	294	4.0	60-less than 75 sq. m.
49 520	4 138	1 738	451	559	4.3	75-less than 90 sq. m.
59 862	37 357	6 901	904	825	4.6	90-less than 105 sq. m.
71 053	21 024	18 939	4 632	937	4.8	105-less than 120 sq. m.
79 742	17 272	9 290	2 917	3 759	4.8	120-less than 135 sq. m.
75 356	19 018	6 645	3 407	5 660	5.0	135-less than 150 sq. m.
65 597	21 527	7 423	2 274	5 562	5.1	150-less than 165 sq. m.
54 767	21 853	7 518	2 283	3 968	5.2	165-less than 180 sq. m.
164 970	87 451	39 723	14 518	17 577	5.5	180-less than 300 sq. m.
29 227	21 758	13 453	6 722	10 598	6.5	300 sq. meters and more
						By completion year of construction
669 877	253 513	112 277	38 446	49 815	4.6	Grand total
10 074	5 611	2 991	1 233	2 028	4.3	Before year 1945
20 523	11 436	6 119	2 318	4 094	4.2	Year 1946-1960
44 290	21 761	11 293	4 062	6 312	4.3	Year 1961-1970
178 735	74 910	33 419	11 666	14 336	4.5	Year 1971-1980
194 376	71 815	30 508	10 008	12 060	4.8	Year 1981-1990
221 879	67 980	27 947	9 159	10 985	4.6	Year 1991-2000
144 603	44 035	18 051	5 857	6 869	4.7	Year 1991-1995
77 276	23 945	9 896	3 302	4 116	4.6	Year 1996-2000
22 591	7 055	2 933	956	1 130	4.5	Year 1996
19 939	5 992	2 469	782	951	4.6	Year 1997
20 585	6 053	2 367	771	957	4.7	Year 1998
11 219	3 550	1 503	549	667	4.8	Year 1999
2 942	1 295	624	244	411	4.6	Year 2000

表 7 8 臺閩地區普通住戶有人居住住宅之居住總人數

中華民國 89 年 12 月底

單位：宅

	總 計 Grand total	1 人 1 person	2 人 2 persons	3 人 3 persons	4 人 4 persons	5 人 5 persons	6 人 6 persons	7 人 7 persons
按 縣 市 別 分								
總 計	5 509 974	874 295	829 869	937 617	1 148 756	738 249	395 326	227 666
臺灣地區	5 498 908	872 593	827 713	935 878	1 147 068	736 790	394 375	227 090
北部地區	2 527 473	428 591	382 042	442 991	549 638	331 552	167 121	91 109
臺北市	687 706	123 195	109 653	122 548	140 447	82 570	45 358	25 772
基隆市	108 830	20 503	18 054	19 781	23 898	13 299	6 360	3 191
新竹市	97 077	16 984	15 561	16 902	19 697	11 606	6 482	3 822
臺北縣	1 011 561	178 811	152 854	180 413	229 224	135 876	62 192	31 215
宜蘭縣	104 211	15 138	15 511	16 574	19 960	14 700	8 723	5 398
桃園縣	420 294	61 660	57 970	72 421	96 404	58 973	29 178	16 144
新竹縣	97 794	12 300	12 439	14 352	20 008	14 528	8 828	5 567
中部地區	1 262 049	178 215	177 157	197 677	249 680	180 749	103 192	63 085
臺中市	270 586	56 917	43 133	48 767	55 661	29 891	14 712	8 266
苗栗縣	117 462	14 079	16 566	17 793	22 032	17 542	10 686	6 691
臺中縣	332 952	37 389	38 747	50 538	74 206	55 500	29 664	17 363
彰化縣	278 047	34 211	37 980	40 320	52 314	42 657	25 885	16 409
南投縣	118 044	17 033	19 729	19 131	21 525	16 213	9 622	5 831
雲林縣	144 958	18 586	21 002	21 128	23 942	18 946	12 623	8 525
南部地區	1 573 846	240 996	241 983	271 499	324 273	209 329	115 402	67 772
嘉義市	68 434	11 939	10 860	11 688	13 202	8 456	4 828	2 836
臺南市	189 258	31 673	28 458	32 946	39 935	25 194	12 984	7 309
高雄市	401 588	70 634	63 732	74 898	86 547	48 728	24 674	13 585
嘉義縣	124 640	17 760	20 338	19 163	21 329	16 454	10 332	6 863
臺南縣	266 736	35 633	40 524	44 485	56 331	38 362	21 081	12 393
高雄縣	302 071	43 261	44 005	52 249	65 236	42 109	22 736	13 137
屏東縣	201 638	27 051	29 676	32 520	38 307	27 787	17 454	10 902
澎湖縣	19 481	3 045	4 390	3 550	3 386	2 239	1 313	747
東部地區	135 540	24 791	26 531	23 711	23 477	15 160	8 660	5 124
臺東縣	53 869	10 332	11 117	9 371	8 628	5 776	3 373	2 030
花蓮縣	81 671	14 459	15 414	14 340	14 849	9 384	5 287	3 094
金馬地區	11 066	1 702	2 156	1 739	1 688	1 459	951	576
金門縣	9 784	1 493	1 892	1 510	1 479	1 297	850	529
連江縣	1 282	209	264	229	209	162	101	47
按 都 會 區 分								
總 計	5 509 974	874 295	829 869	937 617	1 148 756	738 249	395 326	227 666
大都會區	3 759 164	630 058	565 663	666 158	825 220	495 087	246 813	134 299
臺北基隆大都會區	1 787 293	319 616	277 885	319 474	388 878	228 582	112 245	59 239
中壢桃園大都會區	421 009	61 544	58 119	72 884	97 325	59 273	29 104	16 032
臺中彰化大都會區	528 939	85 991	74 310	89 645	115 777	72 756	36 434	20 658
臺南大都會區	310 598	47 160	44 834	53 704	68 515	43 649	22 223	12 464
高雄大都會區	711 325	115 747	110 515	130 451	154 725	90 827	46 807	25 906
次都會區	252 393	40 130	38 301	41 974	50 582	32 611	18 877	11 392
新竹次都會區	159 643	24 794	23 715	26 285	32 690	20 794	12 143	7 373
嘉義次都會區	92 750	15 336	14 586	15 689	17 892	11 817	6 734	4 019
非都會區	1 498 417	204 107	225 905	229 485	272 954	210 551	129 636	81 975

Table 78 Number of persons of occupied housing units for ordinary households in Taiwan-Fukien Area

At the end of December, 2000

Unit : Housing unit

8 人 8 persons	9 人 9 persons	1 0 人 10 persons	1 1 人 11 persons	1 2 人 12 persons	1 3 人 13 persons	1 4 人 14 persons	1 5 人 以 上 15 persons and more	平均戶量 (人/宅) Average (person/ housing unit)	
130 131	77 477	49 454	32 160	20 721	13 399	8 802	26 052	3.9	By city/county
129 816	77 310	49 341	32 088	20 677	13 365	8 789	26 015	3.9	Grand total
51 695	30 043	18 585	11 386	7 172	4 641	2 922	7 985	3.7	Taiwan Area
15 199	8 850	5 269	3 226	1 890	1 285	762	1 682	3.6	Northern Region
1 717	851	497	293	140	105	40	101	3.4	Taipei Municipality
2 235	1 350	863	506	392	174	161	342	3.7	Keelung City
16 975	9 356	5 622	3 253	1 974	1 135	721	1 940	3.6	Hsinchu City
2 926	1 770	1 167	726	519	338	202	559	4.0	Taipei County
9 249	5 810	3 714	2 507	1 650	1 166	781	2 667	3.9	Ilan County
3 394	2 056	1 453	875	607	438	255	694	4.3	Taoyuan County
36 947	22 768	15 179	10 747	7 255	4 872	3 387	11 139	4.2	Hsinchu County
4 810	2 841	1 768	1 160	749	521	335	1 055	3.5	Central Region
3 984	2 438	1 709	1 175	802	537	363	1 065	4.4	Taichung City
9 833	6 241	4 047	2 823	1 905	1 212	876	2 608	4.3	Miaoli County
9 477	5 759	3 837	2 798	1 893	1 243	809	2 455	4.4	Taichung County
3 315	1 909	1 217	830	517	325	210	637	4.0	Changhua County
5 528	3 580	2 601	1 961	1 389	1 034	794	3 319	4.7	Nantou County
38 164	22 640	14 389	9 217	5 795	3 561	2 293	6 533	3.9	Yunlin County
1 692	1 064	620	408	274	171	110	286	3.8	Southern Region
4 265	2 486	1 501	931	603	323	207	443	3.7	Chiayi City
7 614	4 366	2 598	1 565	889	526	337	895	3.6	Tainan City
3 961	2 447	1 645	1 238	844	549	352	1 365	4.2	Kaohsiung Municipality
6 803	3 935	2 605	1 616	966	620	396	986	4.0	Chiayi County
7 112	4 255	2 720	1 687	1 144	680	449	1 291	3.9	Tainan County
6 374	3 891	2 591	1 696	1 041	669	434	1 245	4.2	Kaohsiung County
343	196	109	76	34	23	8	22	3.5	Pingtung County
3 010	1 859	1 188	738	455	291	187	358	3.6	Penghu County
1 177	760	504	293	209	118	68	113	3.5	Eastern Region
1 833	1 099	684	445	246	173	119	245	3.6	Taitung County
315	167	113	72	44	34	13	37	3.9	Hualien County
294	154	100	68	41	32	13	32	3.9	Kingmen-Matsu Area
21	13	13	4	3	2	-	5	3.6	Kingmen County
									Lienkiang County
130 131	77 477	49 454	32 160	20 721	13 399	8 802	26 052	3.9	By metropolitan area
75 418	43 984	26 873	16 742	10 393	6 584	4 176	11 696	3.7	Grand total
33 363	18 714	11 163	6 633	3 906	2 472	1 483	3 640	3.6	Main metropolitan area
9 097	5 751	3 612	2 381	1 574	1 092	728	2 493	3.9	Taipei-Keelung
11 580	7 087	4 501	3 072	2 068	1 350	912	2 798	3.9	Chungli-Taoyuan
7 078	4 181	2 563	1 581	979	559	344	764	3.8	Taichung-Changhua
14 300	8 251	5 034	3 075	1 866	1 111	709	2 001	3.7	Tainan
6 684	4 035	2 621	1 627	1 170	697	457	1 235	3.9	Kaohsiung
4 343	2 571	1 735	1 018	767	436	293	686	3.9	Secondary metropolitan area
2 341	1 464	886	609	403	261	164	549	3.9	Hsinchu
48 029	29 458	19 960	13 791	9 158	6 118	4 169	13 121	4.2	Chiayi
									Non-metropolitan area

表 7 8 臺閩地區普通住戶有人居住住宅之居住總人數(續)

		中華民國 89 年 12 月底							單位：宅
		總 計	1 人	2 人	3 人	4 人	5 人	6 人	7 人
		Grand total	1 person	2 persons	3 persons	4 persons	5 persons	6 persons	7 persons
按住宅用途分									
總 計		5 509 974	874 295	829 869	937 617	1 148 756	738 249	395 326	227 666
住宅專用		5 093 139	823 570	779 442	875 774	1 063 569	672 397	357 231	204 719
兼其他用途		416 835	50 725	50 427	61 843	85 187	65 852	38 095	22 947
工業		82 941	8 414	8 048	11 339	18 357	15 195	8 051	4 669
商業及服務業		311 866	38 627	39 235	47 675	63 837	48 096	28 147	16 839
農業		22 028	3 684	3 144	2 829	2 993	2 561	1 897	1 439
按建築類型分									
總 計		5 509 974	874 295	829 869	937 617	1 148 756	738 249	395 326	227 666
平房		710 932	119 806	108 521	106 047	124 794	94 150	56 621	34 883
2-5樓公寓		3 578 289	479 724	506 961	591 557	750 147	520 598	289 749	170 266
6-12樓		829 731	174 920	139 294	160 618	191 060	91 071	36 941	17 357
13樓以上		391 022	99 845	75 093	79 395	82 755	32 430	12 015	5 160
按樓地板面積分									
總 計		5 509 974	874 295	829 869	937 617	1 148 756	738 249	395 326	227 666
未滿15平方公尺		3 828	3 828	-	-	-	-	-	-
15-未滿30平方公尺		74 085	47 931	19 630	3 615	2 233	676	-	-
30-未滿45平方公尺		194 167	67 419	43 723	36 315	22 875	11 724	5 768	2 961
45-未滿60平方公尺		346 586	75 811	61 721	58 920	64 983	39 403	19 863	11 027
60-未滿75平方公尺		595 980	106 351	97 185	103 912	120 320	76 289	39 688	21 361
75-未滿90平方公尺		838 329	131 797	130 659	154 358	187 483	108 529	54 283	29 513
90-未滿105平方公尺		737 570	111 140	113 697	134 936	166 023	96 015	48 284	26 852
105-未滿120平方公尺		530 988	75 024	78 987	93 612	117 179	71 444	37 129	21 488
120-未滿135平方公尺		421 874	62 436	62 839	72 198	91 299	58 071	30 578	17 207
135-未滿150平方公尺		349 893	43 386	47 948	59 644	78 132	51 966	27 856	16 191
150-未滿165平方公尺		302 537	35 241	40 084	50 283	67 418	46 371	25 550	14 567
165-未滿180平方公尺		245 397	27 131	31 392	40 283	54 636	38 548	21 432	12 539
180-未滿300平方公尺		741 235	76 932	90 084	114 421	154 278	117 995	70 158	43 797
300平方公尺以上		127 505	9 868	11 920	15 120	21 897	21 218	14 737	10 163
按竣工年份分									
總 計		5 509 974	874 295	829 869	937 617	1 148 756	738 249	395 326	227 666
34年以前		112 731	23 107	20 395	15 492	14 207	11 616	8 321	6 025
35-49年		238 080	46 255	41 989	32 850	31 605	25 624	18 508	12 704
50-59年		491 106	84 465	83 212	73 672	75 075	58 005	39 666	25 999
60-69年		1 725 193	236 240	253 359	288 340	342 299	244 247	143 696	85 099
70-79年		1 404 811	178 411	185 559	240 922	328 199	213 827	109 344	61 058
80-89年		1 538 053	305 817	245 355	286 341	357 371	184 930	75 791	36 781
80-84年		1 023 126	186 899	153 071	189 000	249 893	131 565	54 111	26 431
85-89年		514 927	118 918	92 284	97 341	107 478	53 365	21 680	10 350
85年		168 660	39 751	28 690	31 726	36 536	17 800	7 182	3 227
86年		129 531	29 643	22 886	24 796	27 503	13 701	5 481	2 546
87年		125 424	29 039	23 482	24 287	25 860	12 585	4 971	2 290
88年		68 285	15 699	13 149	12 762	13 659	6 683	2 750	1 399
89年		23 027	4 786	4 077	3 770	3 920	2 596	1 296	888

表 7 9 臺閩地區普通住戶有人居住住宅之平均每人居住面積

中華民國 89 年 12 月底

單位：宅

	總 計 Grand total	未 滿 6 平 方 公 尺 Less than 6 sq.m.	6 - 未 滿 1 2 平 方 公 尺 6-less than 12 sq.m.	1 2 - 未 滿 1 8 平 方 公 尺 12-less than 18 sq.m.	1 8 - 未 滿 2 4 平 方 公 尺 18-less than 24 sq.m.	2 4 - 未 滿 3 0 平 方 公 尺 24-less than 30 sq.m.
按 縣 市 別 分						
總 計	5 509 974	27 096	351 773	705 089	789 200	689 740
臺灣地區	5 498 908	27 071	351 361	704 196	788 205	688 739
北部地區	2 527 473	9 905	160 587	369 941	418 156	335 164
臺北市	687 706	4 479	59 537	113 123	116 968	90 540
基隆市	108 830	289	6 503	16 773	19 763	15 414
新竹市	97 077	218	3 344	8 070	11 399	12 012
臺北縣	1 011 561	3 079	66 600	174 224	191 240	138 734
宜蘭縣	104 211	428	5 541	9 959	11 806	12 288
桃園縣	420 294	1 040	14 118	38 567	55 350	54 509
新竹縣	97 794	372	4 944	9 225	11 630	11 667
中部地區	1 262 049	8 609	84 202	138 615	152 747	146 767
臺中市	270 586	1 014	12 334	27 118	37 115	35 317
苗栗縣	117 462	565	5 981	10 119	11 595	12 465
臺中縣	332 952	1 502	17 190	34 634	41 833	40 497
彰化縣	278 047	2 180	24 169	34 419	32 504	31 149
南投縣	118 044	716	8 367	13 180	13 132	12 362
雲林縣	144 958	2 632	16 161	19 145	16 568	14 977
南部地區	1 573 846	7 686	95 887	178 830	201 686	192 058
嘉義市	68 434	568	5 626	9 282	8 989	8 114
臺南市	189 258	595	8 120	16 756	21 585	21 653
高雄市	401 588	1 505	22 830	51 745	61 312	55 403
嘉義縣	124 640	1 352	12 855	17 491	15 561	13 552
臺南縣	266 736	1 126	15 051	26 122	29 500	30 087
高雄縣	302 071	1 244	15 618	31 688	38 651	38 157
屏東縣	201 638	1 275	15 069	24 035	23 872	22 750
澎湖縣	19 481	21	718	1 711	2 216	2 342
東部地區	135 540	871	10 685	16 810	15 616	14 750
臺東縣	53 869	327	4 523	6 657	5 616	5 169
花蓮縣	81 671	544	6 162	10 153	10 000	9 581
金馬地區	11 066	25	412	893	995	1 001
金門縣	9 784	14	259	702	814	875
連江縣	1 282	11	153	191	181	126
按 都 會 區 分						
總 計	5 509 974	27 096	351 773	705 089	789 200	689 740
大都會區	3 759 164	14 473	221 934	506 324	589 911	497 131
臺北基隆大都會區	1 787 293	7 791	131 399	300 745	324 317	241 893
中壢桃園大都會區	421 009	968	14 170	39 841	56 703	55 044
臺中彰化大都會區	528 939	2 106	25 129	54 332	71 325	68 287
臺南大都會區	310 598	974	13 899	28 772	36 890	37 126
高雄大都會區	711 325	2 634	37 337	82 634	100 676	94 781
次都會區	252 393	1 205	13 783	25 892	30 770	30 444
新竹次都會區	159 643	379	6 183	13 874	18 999	19 557
嘉義次都會區	92 750	826	7 600	12 018	11 771	10 887
非都會區	1 498 417	11 418	116 056	172 873	168 519	162 165

Table 79 Average floor area of occupied housing units for ordinary households in Taiwan-Fukien Area

At the end of December, 2000							Unit : Housing unit
30 - 未滿 36 平方公尺 30-less than 36 sq.m.	36 - 未滿 42 平方公尺 36-less than 42 sq.m.	42 - 未滿 48 平方公尺 42-less than 48 sq.m.	48 - 未滿 54 平方公尺 48-less than 54 sq.m.	54 - 未滿 60 平方公尺 54-less than 60 sq.m.	60 平方公尺 以上 60 sq.m. or more	平均 (平方公尺 / 人) Average (sq.meter/ person)	
							By city/county
546 352	428 012	338 509	255 910	192 184	1 186 109	31.7	Grand total
545 386	427 182	337 728	255 290	191 616	1 182 134	31.7	Taiwan Area
246 335	182 076	141 425	102 080	74 518	487 286	29.5	Northern Region
64 592	45 380	35 051	24 859	17 703	115 474	26.1	Taipei Municipality
10 195	7 671	5 803	4 028	2 832	19 559	27.9	Keelung City
10 457	8 409	6 952	5 366	4 213	26 637	37.6	Hsinchu City
93 966	64 846	49 082	33 352	23 702	172 736	26.8	Taipei County
10 931	9 210	7 443	5 857	4 581	26 167	35.2	Ilan County
45 763	37 725	30 107	23 256	17 286	102 573	36.1	Taoyuan County
10 431	8 835	6 987	5 362	4 201	24 140	35.3	Hsinchu County
126 048	103 600	83 509	66 110	50 021	301 821	33.7	Central Region
28 053	21 238	17 672	13 264	9 870	67 591	35.3	Taichung City
11 655	10 429	8 872	7 040	5 622	33 119	37.4	Miaoli County
35 596	30 013	23 367	18 324	13 570	76 426	34.7	Taichung County
26 765	21 638	17 574	14 249	10 601	62 799	32.1	Changhua County
11 036	9 603	7 605	6 444	4 907	30 692	34.9	Nantou County
12 943	10 679	8 419	6 789	5 451	31 194	28.3	Yunlin County
160 463	130 866	104 186	80 048	61 451	360 685	33.2	Southern Region
6 293	5 217	4 046	3 157	2 228	14 914	31.1	Chiayi City
19 652	16 749	13 859	10 581	8 309	51 399	37.7	Tainan City
41 575	31 023	23 519	17 605	13 297	81 774	30.8	Kaohsiung Municipality
11 428	9 327	7 366	5 826	4 444	25 438	28.8	Chiayi County
27 966	24 073	19 999	15 575	11 959	65 278	35.5	Tainan County
31 939	25 852	20 594	15 680	12 070	70 578	33.9	Kaohsiung County
19 599	16 909	13 314	10 475	8 194	46 146	32.7	Pingtung County
2 011	1 716	1 489	1 149	950	5 158	36.6	Penghu County
12 540	10 640	8 608	7 052	5 626	32 342	33.0	Eastern Region
4 743	4 107	3 443	2 857	2 363	14 064	34.5	Taitung County
7 797	6 533	5 165	4 195	3 263	18 278	32.1	Hualien County
966	830	781	620	568	3 975	42.9	Kingmen-Matsu Area
857	732	710	573	518	3 730	44.7	Kingmen County
109	98	71	47	50	245	28.6	Lienkiang County
							By metropolitan area
546 352	428 012	338 509	255 910	192 184	1 186 109	31.7	Grand total
376 748	284 732	222 692	163 039	119 862	762 318	30.8	Main metropolitan area
166 613	116 565	88 836	61 488	43 705	303 941	26.5	Taipei-Keelung
45 919	37 301	29 937	23 001	16 988	101 137	35.8	Chungli-Taoyuan
56 319	44 749	35 791	27 105	19 970	123 826	34.5	Taichung-Changhua
33 396	28 153	23 133	17 413	13 279	77 563	36.4	Tainan
74 501	57 964	44 995	34 032	25 920	155 851	32.6	Kaohsiung
25 897	21 383	17 046	13 280	10 224	62 469	34.7	Secondary metropolitan area
17 170	14 010	11 431	8 855	6 989	42 196	36.8	Hsinchu
8 727	7 373	5 615	4 425	3 235	20 273	31.0	Chiayi
143 707	121 897	98 771	79 591	62 098	361 322	33.2	Non-metropolitan area

表 7 9 臺閩地區普通住戶有人居住住宅之平均每人居住面積(續)

中華民國 89 年 12 月底

單位：宅

	總 計 Grand total	未 滿 6 平 方 公 尺 Less than 6 sq.m.	6 - 未 滿 1 2 平 方 公 尺 6-less than 12 sq.m.	1 2 - 未 滿 1 8 平 方 公 尺 12-less than 18 sq.m.	1 8 - 未 滿 2 4 平 方 公 尺 18-less than 24 sq.m.	2 4 - 未 滿 3 0 平 方 公 尺 24-less than 30 sq.m.
按住宅用途分						
總 計	5 509 974	27 096	351 773	705 089	789 200	689 740
住宅專用	5 093 139	24 031	316 197	652 637	739 736	644 955
兼其他用途	416 835	3 065	35 576	52 452	49 464	44 785
工 業	82 941	563	7 292	10 842	10 389	9 243
商業及服務業	311 866	2 208	25 694	38 420	36 628	33 520
農 業	22 028	294	2 590	3 190	2 447	2 022
按建築類型分						
總 計	5 509 974	27 096	351 773	705 089	789 200	689 740
平房	710 932	6 040	63 123	92 267	79 313	70 788
2 - 5 樓公寓	3 578 289	19 882	251 031	478 926	504 136	429 730
6 - 1 2 樓	829 731	993	30 161	102 223	148 640	129 691
1 3 樓以上	391 022	181	7 458	31 673	57 111	59 531
按樓地板面積分						
總 計	5 509 974	27 096	351 773	705 089	789 200	689 740
未滿 1 5 平方公尺	3 828	-	1 278	2 550	-	-
1 5 - 未滿 3 0 平方公尺	74 085	1 156	10 910	18 384	17 203	26 432
3 0 - 未滿 4 5 平方公尺	194 167	6 267	51 312	40 581	28 588	-
4 5 - 未滿 6 0 平方公尺	346 586	8 197	85 114	91 102	34 338	52 024
6 0 - 未滿 7 5 平方公尺	595 980	5 080	78 463	175 750	108 329	24 822
7 5 - 未滿 9 0 平方公尺	838 329	2 928	57 450	173 654	187 483	154 358
9 0 - 未滿 1 0 5 平方公尺	737 570	1 504	31 358	82 897	170 285	91 753
1 0 5 - 未滿 1 2 0 平方公尺	530 988	1 032	16 899	48 445	99 810	117 179
1 2 0 - 未滿 1 3 5 平方公尺	421 874	342	6 856	26 998	40 835	58 071
1 3 5 - 未滿 1 5 0 平方公尺	349 893	221	4 165	16 852	36 620	62 925
1 5 0 - 未滿 1 6 5 平方公尺	302 537	129	2 687	11 049	23 725	25 550
1 6 5 - 未滿 1 8 0 平方公尺	245 397	79	1 660	6 492	13 911	31 265
1 8 0 - 未滿 3 0 0 平方公尺	741 235	160	3 422	9 948	26 830	42 660
3 0 0 平方公尺以上	127 505	1	199	387	1 243	2 701
按竣工年份分						
總 計	5 509 974	27 096	351 773	705 089	789 200	689 740
3 4 年以前	112 731	1 892	16 947	19 952	13 340	10 015
3 5 - 4 9 年	238 080	4 600	39 509	45 681	29 536	21 570
5 0 - 5 9 年	491 106	7 042	68 782	89 797	65 916	49 333
6 0 - 6 9 年	1 725 193	8 801	127 529	253 978	258 124	213 633
7 0 - 7 9 年	1 404 811	2 996	59 001	160 521	213 015	190 475
8 0 - 8 9 年	1 538 053	1 765	40 005	135 160	209 269	204 714
8 0 - 8 4 年	1 023 126	1 128	27 438	95 314	146 524	138 548
8 5 - 8 9 年	514 927	637	12 567	39 846	62 745	66 166
8 5 年	168 660	172	4 683	15 005	22 748	22 743
8 6 年	129 531	152	3 041	9 951	16 330	17 220
8 7 年	125 424	120	2 497	8 599	14 248	15 917
8 8 年	68 285	107	1 426	4 444	7 302	8 119
8 9 年	23 027	86	920	1 847	2 117	2 167

表 8 0 臺閩地區普通住戶有人居住住宅之平均每人居住房間數及使用衛浴套數

中華民國 89 年 12 月底

單位：宅

	每 人 居 住 房 間 數						
	Number of rooms per person						
	0 - 未滿 0.5 間	0.5 - 未滿 1 間	1 - 未滿 1.5 間	1.5 - 未滿 2 間	2 - 未滿 2.5 間	2.5 - 未滿 3 間	3 間以上
0-less than 0.5 room	0.5-less than 1 room	1-less than 1.5 rooms	1.5-less than 2 rooms	2-less than 2.5 rooms	2.5-less than 3 rooms	3 rooms or more	
按 縣 市 別 分							
總 計	87 505	1 175 271	2 008 245	650 700	680 125	166 769	741 359
臺灣地區	87 353	1 173 464	2 005 115	649 066	678 656	166 208	739 046
北部地區	33 336	532 518	942 402	283 572	316 135	72 126	347 384
臺北市	11 522	154 879	243 722	75 200	88 585	22 596	91 202
基隆市	1 036	21 402	41 858	11 452	14 917	2 417	15 748
新竹市	1 235	17 016	32 488	13 495	12 664	4 318	15 861
臺北縣	10 526	212 451	392 836	102 511	127 861	23 358	142 018
宜蘭縣	1 596	22 375	37 101	13 219	12 399	3 535	13 986
桃園縣	5 775	82 019	158 752	55 073	49 380	12 910	56 385
新竹縣	1 646	22 376	35 645	12 622	10 329	2 992	12 184
中部地區	27 228	287 104	450 094	153 451	146 859	37 820	159 493
臺中市	3 558	44 440	93 209	34 707	41 195	9 770	43 707
苗栗縣	2 155	26 412	41 599	14 956	12 959	4 165	15 216
臺中縣	6 744	80 945	126 882	40 470	32 744	8 710	36 457
彰化縣	6 730	72 419	99 345	32 065	29 034	7 607	30 847
南投縣	2 219	25 562	40 843	14 820	14 741	3 670	16 189
雲林縣	5 822	37 326	48 216	16 433	16 186	3 898	17 077
南部地區	24 646	328 027	565 689	195 472	195 349	51 333	213 330
嘉義市	1 432	15 172	24 195	7 344	9 072	1 750	9 469
臺南市	2 951	39 906	67 820	21 417	22 897	6 402	27 865
高雄市	4 563	73 739	142 611	51 337	55 793	13 463	60 082
嘉義縣	3 196	29 976	43 435	14 399	15 083	3 559	14 992
臺南縣	3 746	55 691	99 127	34 651	31 593	8 867	33 061
高雄縣	4 526	62 308	110 420	39 206	34 968	10 167	40 476
屏東縣	4 093	48 253	71 800	24 486	23 000	5 991	24 015
澎湖縣	139	2 982	6 281	2 632	2 943	1 134	3 370
東部地區	2 143	25 815	46 930	16 571	20 313	4 929	18 839
臺東縣	868	10 069	18 187	6 564	8 268	2 077	7 836
花蓮縣	1 275	15 746	28 743	10 007	12 045	2 852	11 003
金馬地區	152	1 807	3 130	1 634	1 469	561	2 313
金門縣	123	1 483	2 666	1 491	1 302	529	2 190
連江縣	29	324	464	143	167	32	123
按 都 會 區 分							
總 計	87 505	1 175 271	2 008 245	650 700	680 125	166 769	741 359
大都會區	50 049	772 156	1 393 899	437 549	474 052	112 240	519 219
臺北基隆大都會區	22 821	383 744	670 153	187 158	229 109	47 939	246 369
中壢桃園大都會區	5 463	82 106	160 003	54 788	49 528	12 833	56 288
臺中彰化大都會區	8 442	105 091	192 736	66 530	66 784	16 998	72 358
臺南大都會區	4 464	65 572	114 919	37 243	36 575	10 075	41 750
高雄大都會區	8 859	135 643	256 088	91 830	92 056	24 395	102 454
次都會區	4 221	51 946	87 943	31 959	30 969	8 931	36 424
新竹次都會區	2 152	30 946	55 108	21 827	19 297	6 390	23 923
嘉義次都會區	2 069	21 000	32 835	10 132	11 672	2 541	12 501
非都會區	33 235	351 169	526 403	181 192	175 104	45 598	185 716

**Table 80 Average number of rooms and bath/toilets of occupied housing units
for ordinary households in Taiwan-Fukien Area**

At the end of December, 2000

Unit : Housing unit

平均 (間/人) Average (room/ person)	每人使用衛浴套數 Number of bath/toilets per person					平均 (套/人) Average (set/ person)	
	0 - 未滿 0.5 套 0-less than 0.5 set	0.5 - 未滿 1 套 0.5-less than 1 set	1 - 未滿 1.5 套 1-less than 1.5 sets	1.5 - 未滿 2 套 1.5-less than 2 sets	2 套以上 2 sets or more		
1.2	2 384 310	1 798 758	943 964	106 319	276 623	0.4	By city/county
							Grand total
1.2	2 380 138	1 795 119	941 804	105 973	275 874	0.4	Taiwan Area
1.2	1 165 531	769 260	435 606	42 334	114 742	0.4	Northern Region
1.2	322 141	200 030	126 640	8 365	30 530	0.4	Taipei Municipality
1.2	50 815	32 154	19 968	1 824	4 069	0.4	Keelung City
1.3	33 727	34 791	18 428	2 416	7 715	0.5	Hsinchu City
1.2	501 303	282 421	173 032	15 886	38 919	0.4	Taipei County
1.2	45 472	34 488	16 994	2 329	4 928	0.4	Ilan County
1.2	169 097	151 628	66 654	9 396	23 519	0.5	Taoyuan County
1.2	42 976	33 748	13 890	2 118	5 062	0.4	Hsinchu County
1.2	545 809	422 802	202 352	27 222	63 864	0.4	Central Region
1.3	88 198	96 358	59 042	6 236	20 752	0.5	Taichung City
1.2	52 926	38 833	17 405	2 636	5 662	0.4	Miaoli County
1.1	151 564	115 871	44 010	6 874	14 633	0.4	Taichung County
1.1	129 581	91 012	40 306	5 664	11 484	0.4	Changhua County
1.2	51 601	38 139	20 041	2 880	5 383	0.4	Nantou County
1.1	71 939	42 589	21 548	2 932	5 950	0.4	Yunlin County
1.2	612 150	560 233	277 079	33 322	91 062	0.5	Southern Region
1.2	27 377	22 163	13 409	1 298	4 187	0.5	Chiayi City
1.2	67 832	68 193	34 959	5 223	13 051	0.5	Tainan City
1.3	134 212	151 412	80 092	7 230	28 642	0.5	Kaohsiung Municipality
1.1	59 936	38 090	19 692	2 439	4 483	0.4	Chiayi County
1.2	105 338	98 032	44 197	6 091	13 078	0.5	Tainan County
1.2	115 115	111 587	50 211	6 570	18 588	0.5	Kaohsiung County
1.1	95 072	63 759	30 751	3 949	8 107	0.4	Pingtung County
1.4	7 268	6 997	3 768	522	926	0.5	Penghu County
1.2	56 648	42 824	26 767	3 095	6 206	0.4	Eastern Region
1.2	23 116	16 568	10 872	1 189	2 124	0.4	Taitung County
1.2	33 532	26 256	15 895	1 906	4 082	0.4	Hualien County
1.5	4 172	3 639	2 160	346	749	0.5	Kingmen-Matsu Area
1.5	3 556	3 240	1 939	321	728	0.5	Kingmen County
1.1	616	399	221	25	21	0.4	Lienkiang County
							By metropolitan area
1.2	2 384 310	1 798 758	943 964	106 319	276 623	0.4	Grand total
1.2	1 595 415	1 234 063	662 492	69 508	197 686	0.4	Main metropolitan area
1.2	864 030	508 107	316 678	25 634	72 844	0.4	Taipei-Keelung
1.2	169 932	151 910	66 422	9 466	23 279	0.5	Chungli-Taoyuan
1.2	199 548	190 707	93 390	11 855	33 439	0.5	Taichung-Changhua
1.2	113 190	115 795	54 047	8 027	19 539	0.5	Tainan
1.2	248 715	267 544	131 955	14 526	48 585	0.5	Kaohsiung
1.2	99 387	86 483	44 316	5 819	16 388	0.5	Secondary metropolitan area
1.2	60 452	56 798	27 353	3 897	11 143	0.5	Hsinchu
1.2	38 935	29 685	16 963	1 922	5 245	0.4	Chiayi
1.1	689 508	478 212	237 156	30 992	62 549	0.4	Non-metropolitan area

表 8 0 臺閩地區普通住戶有人居住住宅之平均每人居住房間數及使用衛浴套數(續)

	中華民國 89 年 12 月底						
	單位：宅						
	每 人 居 住 房 間 數				Number of rooms per person		
0 - 未 滿 0 . 5 間	0 . 5 - 未 滿 1 間	1 - 未 滿 1 . 5 間	1 . 5 - 未 滿 2 間	2 - 未 滿 2 . 5 間	2 . 5 - 未 滿 3 間	3 間 以 上	
0-less than 0.5 room	0.5-less than 1 room	1-less than 1.5 rooms	1.5-less than 2 rooms	2-less than 2.5 rooms	2.5-less than 3 rooms	3 rooms or more	
按住宅用途分							
總 計	87 505	1 175 271	2 008 245	650 700	680 125	166 769	741 359
住宅專用	75 651	1 055 771	1 859 871	606 208	637 751	157 344	700 543
兼其他用途	11 854	119 500	148 374	44 492	42 374	9 425	40 816
工 業	2 254	25 117	31 313	8 639	7 263	1 603	6 752
商業及服務業	8 779	88 645	110 109	33 505	32 264	7 387	31 177
農 業	821	5 738	6 952	2 348	2 847	435	2 887
按建築類型分							
總 計	87 505	1 175 271	2 008 245	650 700	680 125	166 769	741 359
平房	18 580	174 057	243 293	77 060	88 588	16 650	92 704
2 - 5 樓公寓	64 045	841 327	1 320 836	413 029	401 173	98 704	439 175
6 - 1 2 樓	4 156	124 119	316 807	99 886	123 747	31 638	129 378
1 3 樓以上	724	35 768	127 309	60 725	66 617	19 777	80 102
按樓地板面積分							
總 計	87 505	1 175 271	2 008 245	650 700	680 125	166 769	741 359
未滿 1 5 平方公尺	-	-	2 529	-	1 287	-	12
1 5 - 未滿 3 0 平方公尺	676	5 848	23 889	6 245	36 951	207	269
3 0 - 未滿 4 5 平方公尺	5 954	39 036	78 991	24 657	45 413	94	22
4 5 - 未滿 6 0 平方公尺	10 039	95 856	163 757	5 775	71 141	10	8
6 0 - 未滿 7 5 平方公尺	10 141	148 528	210 037	57 627	73 315	13	96 319
7 5 - 未滿 9 0 平方公尺	8 477	182 936	326 450	82 334	114 261	4	123 867
9 0 - 未滿 1 0 5 平方公尺	7 237	149 035	272 493	87 313	64 874	42 577	114 041
1 0 5 - 未滿 1 2 0 平方公尺	6 496	107 163	187 209	69 862	48 760	29 472	82 026
1 2 0 - 未滿 1 3 5 平方公尺	6 045	82 760	143 035	57 861	48 071	20 149	63 953
1 3 5 - 未滿 1 5 0 平方公尺	5 743	71 238	118 690	50 320	35 004	15 920	52 978
1 5 0 - 未滿 1 6 5 平方公尺	5 119	62 727	103 321	43 704	30 629	12 810	44 227
1 6 5 - 未滿 1 8 0 平方公尺	4 246	50 362	84 247	36 369	24 823	10 281	35 069
1 8 0 - 未滿 3 0 0 平方公尺	14 500	152 844	250 356	110 571	73 331	29 422	110 211
3 0 0 平方公尺以上	2 832	26 938	43 241	18 062	12 265	5 810	18 357
按竣工年份分							
總 計	87 505	1 175 271	2 008 245	650 700	680 125	166 769	741 359
3 4 年以前	4 269	29 073	36 097	10 846	16 222	1 784	14 440
3 5 - 4 9 年	9 711	63 793	79 390	22 773	33 057	3 407	25 949
5 0 - 5 9 年	16 160	132 907	166 960	48 107	62 704	8 780	55 488
6 0 - 6 9 年	32 006	441 998	630 855	176 468	196 525	43 882	203 459
7 0 - 7 9 年	16 539	302 890	538 681	172 162	151 912	47 056	175 571
8 0 - 8 9 年	8 820	204 610	556 262	220 344	219 705	61 860	266 452
8 0 - 8 4 年	5 817	148 108	385 261	144 148	136 362	38 744	164 686
8 5 - 8 9 年	3 003	56 502	171 001	76 196	83 343	23 116	101 766
8 5 年	766	19 448	59 094	23 838	27 891	6 583	31 040
8 6 年	595	13 795	43 737	19 702	20 867	5 651	25 184
8 7 年	607	12 199	39 949	19 459	20 455	6 347	26 408
8 8 年	533	6 821	21 227	10 299	10 908	3 650	14 847
8 9 年	502	4 239	6 994	2 898	3 222	885	4 287

**Table 80 Average number of rooms and bath/toilets of occupied housing units
for ordinary households in Taiwan-Fukien Area(Cont.)**

At the end of December, 2000

Unit : Housing unit

平均 (間/人) Average (room/ person)	每人使用衛浴套數 Number of bath/toilets per person					平均 (套/人) Average (set/ person)	
	0 - 未滿 0.5 套 0-less than 0.5 set	0.5 - 未滿 1 套 0.5-less than 1 set	1 - 未滿 1.5 套 1-less than 1.5 sets	1.5 - 未滿 2 套 1.5-less than 2 sets	2 套以上 2 sets or more		
1.2	2 384 310	1 798 758	943 964	106 319	276 623	0.4	By housing usage
							Grand total
1.2	2 192 208	1 663 615	882 190	97 880	257 246	0.4	Residence use only
1.1	192 102	135 143	61 774	8 439	19 377	0.4	Residence and other uses
1.0	40 447	27 316	10 543	1 454	3 181	0.4	Industry
1.1	139 203	102 569	47 563	6 783	15 748	0.5	Business or services
1.1	12 452	5 258	3 668	202	448	0.3	agriculture
1.2	2 384 310	1 798 758	943 964	106 319	276 623	0.4	By construction type
							Grand total
1.1	345 578	203 391	129 404	10 584	21 975	0.4	Flat
1.2	1 673 922	1 133 732	547 530	71 377	151 728	0.4	Apartment of 2-5 stories
1.3	274 435	306 513	169 952	16 459	62 372	0.5	6-12 stories
1.5	90 375	155 122	97 078	7 899	40 548	0.6	13 stories and more
1.2	2 384 310	1 798 758	943 964	106 319	276 623	0.4	By total floor area
							Grand total
1.3	8	138	3 678	1	3	1.0	Less than 15 sq. m.
1.4	7 008	18 273	48 635	122	47	0.7	15-less than 30 sq. m.
1.0	72 640	51 283	70 164	71	9	0.4	30-less than 45 sq. m.
0.9	180 759	90 064	75 762	1	-	0.3	45-less than 60 sq. m.
1.1	326 149	144 703	102 304	7 339	15 485	0.4	60-less than 75 sq. m.
1.2	414 548	246 863	123 438	17 047	36 433	0.4	75-less than 90 sq. m.
1.2	316 517	251 044	109 554	14 441	46 014	0.4	90-less than 105 sq. m.
1.2	217 249	189 063	79 556	9 069	36 051	0.4	105-less than 120 sq. m.
1.2	164 416	153 353	68 820	7 807	27 478	0.5	120-less than 135 sq. m.
1.2	139 104	129 480	50 862	7 702	22 745	0.5	135-less than 150 sq. m.
1.2	118 565	113 336	44 021	7 745	18 870	0.5	150-less than 165 sq. m.
1.2	94 064	93 316	35 773	6 908	15 336	0.5	165-less than 180 sq. m.
1.2	280 823	275 705	112 855	23 412	48 440	0.5	180-less than 300 sq. m.
1.2	52 460	42 137	18 542	4 654	9 712	0.5	300 sq. meters and more
1.2	2 384 310	1 798 758	943 964	106 319	276 623	0.4	By completion year of construction
							Grand total
1.0	59 274	27 271	23 617	786	1 783	0.3	Before year 1945
1.0	126 417	58 282	47 733	1 889	3 759	0.3	Year 1946-1960
1.0	258 695	126 464	89 449	5 229	11 269	0.4	Year 1961-1970
1.1	899 738	485 957	259 547	26 431	53 520	0.4	Year 1971-1980
1.2	614 371	487 525	206 040	27 866	69 009	0.5	Year 1981-1990
1.4	425 815	613 259	317 578	44 118	137 283	0.6	Year 1991-2000
1.3	298 171	414 651	197 350	27 830	85 124	0.6	Year 1991-1995
1.5	127 644	198 608	120 228	16 288	52 159	0.6	Year 1996-2000
1.4	43 258	65 132	39 813	4 792	15 665	0.6	Year 1996
1.5	31 271	51 199	29 655	4 336	13 070	0.6	Year 1997
1.5	28 257	49 028	29 934	4 400	13 805	0.6	Year 1998
1.5	15 773	26 142	15 970	2 289	8 111	0.6	Year 1999
1.3	9 085	7 107	4 856	471	1 508	0.4	Year 2000

表 8 1 臺閩地區普通住戶有人居住之住宅數按獨住與合住狀況分

中華民國 89 年 12 月底

單位：宅

	總 計 Grand total	獨 住 Occupied by one household only	合 住	
			合 計 Total	2 戶 2 households
按 縣 市 別 分				
總 計	5 509 974	4 797 065	712 909	583 662
臺灣地區	5 498 908	4 787 869	711 039	582 187
北部地區	2 527 473	2 210 424	317 049	268 179
臺北市	687 706	560 993	126 713	104 977
基隆市	108 830	98 236	10 594	9 331
新竹市	97 077	85 292	11 785	10 104
臺北縣	1 011 561	908 569	102 992	90 344
宜蘭縣	104 211	91 329	12 882	10 566
桃園縣	420 294	378 710	41 584	34 200
新竹縣	97 794	87 295	10 499	8 657
中部地區	1 262 049	1 108 215	153 834	120 066
臺中市	270 586	239 492	31 094	25 961
苗栗縣	117 462	102 755	14 707	11 437
臺中縣	332 952	294 020	38 932	31 566
彰化縣	278 047	252 011	26 036	20 806
南投縣	118 044	104 082	13 962	11 265
雲林縣	144 958	115 855	29 103	19 031
南部地區	1 573 846	1 349 692	224 154	180 316
嘉義市	68 434	58 715	9 719	8 178
臺南市	189 258	161 430	27 828	23 281
高雄市	401 588	339 288	62 300	50 995
嘉義縣	124 640	106 946	17 694	12 891
臺南縣	266 736	230 311	36 425	28 803
高雄縣	302 071	260 065	42 006	33 582
屏東縣	201 638	176 126	25 512	20 283
澎湖縣	19 481	16 811	2 670	2 303
東部地區	135 540	119 538	16 002	13 626
臺東縣	53 869	47 052	6 817	5 765
花蓮縣	81 671	72 486	9 185	7 861
金馬地區	11 066	9 196	1 870	1 475
金門縣	9 784	7 937	1 847	1 452
連江縣	1 282	1 259	23	23
按 都 會 區 分				
總 計	5 509 974	4 797 065	712 909	583 662
大都會區	3 759 164	3 278 394	480 770	403 457
臺北基隆大都會區	1 787 293	1 549 060	238 233	202 896
中壢桃園大都會區	421 009	380 467	40 542	33 664
臺中彰化大都會區	528 939	470 328	58 611	48 790
臺南大都會區	310 598	268 494	42 104	34 976
高雄大都會區	711 325	610 045	101 280	83 131
次都會區	252 393	221 960	30 433	25 539
新竹次都會區	159 643	141 854	17 789	15 201
嘉義次都會區	92 750	80 106	12 644	10 338
非都會區	1 498 417	1 296 711	201 706	154 666

Table 81 Number of occupied housing units for ordinary households by occupying status of households in Taiwan-Fukien Area

At the end of December, 2000

Unit : Housing unit

Shared with other households				
3 戶 3 households	4 戶 4 households	5 戶 5 households	6 戶以上 6 households or more	
94 643	22 086	6 841	5 677	By city/county
94 338	22 013	6 831	5 670	Grand total
37 803	7 431	1 990	1 646	Taiwan Area
17 159	3 253	779	545	Northern Region
1 034	169	34	26	Taipei Municipality
1 345	256	59	21	Keelung City
10 076	1 737	462	373	Hsinchu City
1 739	377	117	83	Taipei County
5 131	1 289	428	536	Ilan County
1 319	350	111	62	Taoyuan County
22 684	6 611	2 424	2 049	Hsinchu County
3 737	861	279	256	Central Region
2 199	691	226	154	Taichung City
5 237	1 301	470	358	Miaoli County
3 635	955	326	314	Taichung County
1 913	487	166	131	Changhwa County
5 963	2 316	957	836	Nantou County
31 852	7 676	2 364	1 946	Yunlin County
1 176	263	60	42	Southern Region
3 641	675	154	77	Chiayi City
8 227	1 817	564	697	Tainan City
3 129	1 009	360	305	Kaohsiung Municipality
5 528	1 472	419	203	Chiayi County
6 035	1 501	479	409	Tainan County
3 797	901	321	210	Kaohsiung County
319	38	7	3	Pingtung County
1 999	295	53	29	Penghu County
900	117	20	15	Eastern Region
1 099	178	33	14	Taitung County
305	73	10	7	Hualien County
305	73	10	7	Kingmen-Matsu Area
-	-	-	-	Kingmen County
				Lienkiang County
94 643	22 086	6 841	5 677	By metropolitan area
58 973	11 953	3 389	2 998	Grand total
28 040	5 116	1 256	925	Main metropolitan area
4 828	1 147	388	515	Taipei-Keelung
7 191	1 624	555	451	Chungli-Taoyuan
5 603	1 138	266	121	Taichung-Changhwa
13 311	2 928	924	986	Tainan
3 651	847	229	167	Kaohsiung
2 008	420	111	49	Secondary metropolitan area
1 643	427	118	118	Hsinchu
32 019	9 286	3 223	2 512	Chiayi
				Non-metropolitan area

表 8 1 臺閩地區普通住戶有人居住之住宅數按獨住與合住狀況分(續)

		中華民國 89 年 12 月底		單位：宅	
	總計 Grand total	獨住 Occupied by one household only	合住		
			合計 Total	2 戶 2 households	
按住宅用途分					
總計	5 509 974	4 797 065	712 909	583 662	
住宅專用	5 093 139	4 447 309	645 830	529 627	
兼其他用途	416 835	349 756	67 079	54 035	
工業	82 941	72 003	10 938	8 849	
商業及服務業	311 866	260 001	51 865	42 344	
農業	22 028	17 752	4 276	2 842	
按建築類型分					
總計	5 509 974	4 797 065	712 909	583 662	
平房	710 932	604 977	105 955	80 864	
2-5 樓公寓	3 578 289	3 073 463	504 826	410 662	
6-12 樓	829 731	753 349	76 382	68 254	
13 樓以上	391 022	365 276	25 746	23 882	
按樓地板面積分					
總計	5 509 974	4 797 065	712 909	583 662	
未滿 1.5 平方公尺	3 828	3 828	-	-	
1.5-未滿 3.0 平方公尺	74 085	70 973	3 112	2 971	
3.0-未滿 4.5 平方公尺	194 167	173 776	20 391	17 815	
4.5-未滿 6.0 平方公尺	346 586	299 196	47 390	39 391	
6.0-未滿 7.5 平方公尺	595 980	515 332	80 648	66 915	
7.5-未滿 9.0 平方公尺	838 329	731 132	107 197	89 963	
9.0-未滿 10.5 平方公尺	737 570	643 554	94 016	78 138	
10.5-未滿 12.0 平方公尺	530 988	459 845	71 143	57 695	
12.0-未滿 13.5 平方公尺	421 874	368 563	53 311	43 378	
13.5-未滿 15.0 平方公尺	349 893	305 953	43 940	35 517	
15.0-未滿 16.5 平方公尺	302 537	265 036	37 501	30 353	
16.5-未滿 18.0 平方公尺	245 397	215 188	30 209	24 441	
18.0-未滿 30.0 平方公尺	741 235	640 948	100 287	79 380	
30.0 平方公尺以上	127 505	103 741	23 764	17 705	
按竣工年份分					
總計	5 509 974	4 797 065	712 909	583 662	
34 年以前	112 731	87 516	25 215	18 028	
35-49 年	238 080	187 253	50 827	36 964	
50-59 年	491 106	393 146	97 960	74 870	
60-69 年	1 725 193	1 470 053	255 140	210 955	
70-79 年	1 404 811	1 231 932	172 879	146 340	
80-89 年	1 538 053	1 427 165	110 888	96 505	
80-84 年	1 023 126	943 568	79 558	70 031	
85-89 年	514 927	483 597	31 330	26 474	
85 年	168 660	158 039	10 621	9 400	
86 年	129 531	121 821	7 710	6 723	
87 年	125 424	118 798	6 626	5 613	
88 年	68 285	64 600	3 685	2 721	
89 年	23 027	20 339	2 688	2 017	

Table 81 Number of occupied housing units for ordinary households by occupying status of households in Taiwan-Fukien Area(Cont.)

At the end of December, 2000

Unit : Housing unit

Shared with other households				
3 戶 3 households	4 戶 4 households	5 戶 5 households	6 戶以上 6 households or more	
94 643	22 086	6 841	5 677	By housing usage
85 073	19 835	6 166	5 129	Grand total
9 570	2 251	675	548	Residence use only
1 505	378	95	111	Residence and other uses
7 222	1 540	444	315	Industry
843	333	136	122	Business or services
				agriculture
94 643	22 086	6 841	5 677	By construction type
16 631	4 854	1 825	1 781	Grand total
69 462	16 103	4 823	3 776	Flat
6 907	967	169	85	Apartment of 2-5 stories
1 643	162	24	35	6-12 stories
				13 stories and more
94 643	22 086	6 841	5 677	By total floor area
-	-	-	-	Grand total
130	10	1	-	Less than 15 sq. m.
2 156	347	64	9	15-less than 30 sq. m.
6 332	1 242	304	121	30-less than 45 sq. m.
10 680	2 210	573	270	45-less than 60 sq. m.
13 351	2 721	735	427	60-less than 75 sq. m.
11 939	2 689	771	479	75-less than 90 sq. m.
9 812	2 311	760	565	90-less than 105 sq. m.
7 190	1 763	550	430	105-less than 120 sq. m.
6 011	1 496	484	432	120-less than 135 sq. m.
5 112	1 245	440	351	135-less than 150 sq. m.
4 021	1 062	332	353	150-less than 165 sq. m.
13 925	3 794	1 404	1 784	165-less than 180 sq. m.
3 984	1 196	423	456	180-less than 300 sq. m.
				300 sq. meters and more
94 643	22 086	6 841	5 677	By completion year of construction
4 426	1 590	645	526	Grand total
8 749	3 059	1 065	990	Before year 1945
16 121	4 315	1 490	1 164	Year 1946-1960
33 647	7 080	1 947	1 511	Year 1961-1970
20 742	3 895	1 032	870	Year 1971-1980
10 958	2 147	662	616	Year 1981-1990
7 485	1 318	402	322	Year 1991-2000
3 473	829	260	294	Year 1991-1995
934	179	51	57	Year 1996-2000
767	144	36	40	Year 1996
707	171	77	58	Year 1997
645	196	52	71	Year 1998
420	139	44	68	Year 1999
				Year 2000

伍、附 錄

一、普查對象說明

(一)常住人口之判定：

1. **經常居住人口**：凡普查標準時刻（89年12月16日零時正）在現住地實際居住三個月或預期居住三個月以上者，均視為該處所之經常居住者，包括政府派駐國外工作人員及其眷屬、外勞與外僑，但不包括各國駐華文武公務人員及其眷屬。
2. **新增常住人口**：凡經常居住於戶內之人口，包括人在籍不在、新生嬰兒等均視為戶內新增之常住人口。

(二)戶之判定：

1. **普通住戶**：係以家庭份子為主體，在同一處所同一主持人之下營共同生活之親屬及戶內受雇人與寄居人所組成之戶；以船為家之船戶；單獨居住一處所而獨立生活者；二人以上非親屬之個人共同居住於公共處所以外之同一處所者；及經常居住於公共處所內之家庭，均屬普通住戶。
2. **非普通住戶**：係以非家庭份子為主體，由二人以上聚居於同一公共處所（如社會福利機構、公共宿舍、醫院、旅館、機關、部隊、學校、寺廟、船舶、監獄等），在同一主持人或主管人之下營共同生活所組成之共同事業戶。
3. **營共同生活**：係指共膳宿、共生活費用，或雖非共費用，但其生活方式、作息起居在一起而言。

(三)宅之判定：包括住宅（有人居住住宅、無人居住但供其他用途之住宅，或無人居住且不供其他用途之住宅）、有人居住之其他房屋及有人居住之其他處所。

1. 住宅：係指專供一戶或多戶家庭居住為目的之房屋；如公寓、大廈、別墅、機關團體之眷舍等。

- (1) 工廠或商店等與住宅，屬於同戶所有，但不屬於同一門牌號碼之房屋者，僅查記其供居住使用之房屋，其他非供居住使用之房屋，不必查填。如非供居住使用之房屋另有人經常居住者，應以「其他房屋」查填。
- (2) 若機關、學校、教堂、工廠、商店等，建有專供家庭居住用之房屋，應以「住宅」查填。如屬同一房屋無法劃分者，則以「其他房屋」查填。
- (3) 頂樓加蓋或地下室，若與其樓下或樓上相通且供其住戶使用者，與樓下或樓上併為同一「住宅」。若為住戶單獨使用具有獨立之通路通往街道或具單獨之住宅設備（包括廚房、浴室、廁所等），視為一獨立「住宅」。

2. 其他房屋：係指非供家庭居住為目的，但有人經常居住之房屋，如：

- (1) 多人個別臨時住用之房屋：如旅館、招待所、宿舍、醫院等。
- (2) 機關團體集體住用之房屋：如機關團體之員工宿舍、軍警營房、訓練機構之學員宿舍、監獄、拘

留所、慈善或救濟事業機構之宿舍、學校學生宿舍等。

(3)非供居住為目的而有人居住之房屋：如機關團體之辦公廳舍、工廠、商店、百貨公司、戲院、電影院、餐館、舞廳、寺廟、庵堂、宗祠等。

3.其他處所：係指有人經常居住，但非屬房屋之其他蔭蔽處所；如洞穴、拖車、帳幕、船舶、車廂及地下道等。

二、普查應用名詞解釋

(一)與戶長關係：

- 1.戶長：為本戶對外之代表人（不一定為戶籍上之戶長）。
- 2.配偶（含同居人）：戶長之妻或夫；或同居人。
- 3.（養）父母：戶長之父母或養父母。
- 4.配偶之（養）父母：戶長配偶之父母或養父母。
- 5.（外）祖父母：戶長及配偶之祖父母或外祖父母。
- 6.（養）子女：戶長之子女或養子女（包括前夫（妻）所生之子女）。
- 7.（養）子女之配偶：戶長子女及養子女（包括前夫（妻）之子女）之配偶。
- 8.（外）孫及其配偶：戶長之孫或外孫及孫或外孫之配偶。
- 9.兄弟姊妹及其配偶：戶長及配偶之兄弟姊妹及兄弟姊妹之配偶。
- 10.其他親屬：上述情形以外之親屬，如曾祖父母、曾孫、伯叔父、堂兄弟姊妹等。
- 11.受雇人：受本戶僱用領取報酬並經常居住在本戶之人口。
- 12.寄居人：非屬上述情形之一者，而經常居住本戶之人口。

(二)婚姻狀況：

- 1.未婚：係指從未結婚且未與人同居者。
- 2.有配偶或同居：有配偶係指正式結婚且與配偶同居生活者；包括夫妻因工作分住兩地、或因健康等其他原因不能履行同居之義務者。無婚姻關係之男女而有夫妻共同生活之行為者視為同居。
- 3.離婚或分居：係指雖曾正式結婚，但目前已正式脫離夫妻關係（離婚）者；或雖未正式離婚，但事實上因感情不睦而分居者；或曾與人同居，但目前已經不再同居而不復履行夫妻之共同生活者。（若已離婚，仍借住配偶家中，應視為離婚。）
- 4.配偶死亡：係指夫妻之一方已經死亡，目前仍未再婚或與人同居；或同居人之一方已經死亡，目前尚未結婚亦未與人同居者。

(三)教育狀況：係指受訪者截至普查標準時刻止，曾受國內外教育之最高學歷、或經法定考試及格獲得之相當學歷。

- 1.五年制專科學校前三年比照「高職」，四、五年級則列為「專科」。

2. 教育部未承認之學歷 (如基督書院) 不予承認，應認定其前之最高學歷，如「高中」。

- (1) 碩士學分班為碩士肄業。
- (2) 學士先修班為大學肄業。

3. 凡依我國考試法規定舉辦之公務人員、專門職業人員及技術人員考試，或經主管教育行政機關認可舉辦之各類學歷鑑定考試及格者，可按下列規定認定其相當學歷：

- (1) 考試院舉辦之普考、丙種特考及格或三職等特考及格者，相當於高職畢業。
- (2) 考試院舉辦之高等考試及格或乙等特考及格或六職等特考及格者，相當於大學畢業。
- (3) 依考試法規定之公務員升等 (委升薦) 或縣長考試及格者，亦均視為相當於大學畢業。
- (4) 考試院舉辦之高於高等考試及格或甲等特種考試及格或十職等特種考試及格者，相當於研究所畢業。

4. **六歲以下兒童**：係指民國83年12月16日以後出生 (未滿 6 足歲) 者。

5. **不識字**：係指民國83年12月15日以前出生 (年滿 6 足歲以上)，未曾進入學校就讀，亦無法閱讀簡單信件書報者。

6. **自修**：係指民國83年12月15日以前出生 (年滿 6 足歲以上)，未入正式學校就讀而識字者；包括在非正式學校，如私塾、書院、函授班 (學校)、講習班、訓練班、補習班、研習所 (會) 等修業者。

(四) 主要家計負責人：係指受查戶內經常居住人口中，實際主要負擔家庭生計者。

(五) 工作狀況：係指受訪者在普查標準週期間的工作狀況。

1. **有工作**：係指受訪者在普查標準週期間有從事有酬工作，或為每週工作在十五小時以上之無酬家屬工作者。

- (1) 農業：包括從事農林漁牧業者。
- (2) 工業：包括從事礦業、製造業、水電燃氣業及營造業者。
- (3) 服務業：包括從事批發、零售及餐飲業、運輸、倉儲及通信業、金融保險及不動產業、工商服務業、社會服務及個人服務業，及公共行政業者。

2. **無工作**：係指受訪者在普查標準週期間未從事有酬工作，或為每週工作未滿十五小時之無酬家屬工作者。

(六) 原住民及其族別：原住民身分原則上採從生父認定。

1. 若原住民女子嫁與非原住民男子，其子女非具原住民身分。
2. 若原住民女子招贅非原住民男子，其子女係為原住民身分。
3. 若從母姓者，而母親為原住民者，其子女係屬原住民身分。
4. 原住民為非原住民收養者，仍具原住民身分；非原住民為原住民收養者，不具原住民身分。
5. 原住民女子之非婚生子女，係為原住民身分。若經非原住民生父認領或撫育者，不具原住民身分；

若經原住民生父認領或撫育者，具原住民身分。

(七)住宅用途：

1. **住宅專用：**凡建築物專供住家使用者。
2. **兼工業用：**凡建築物除供居住目的外，並兼供生產製造等工業用途。
3. **兼商業或服務業用：**凡建築物除供居住目的外，並兼供商業或服務業等用途。
4. **兼農業用：**凡建築物除供居住目的外，並兼供農業之用途。

(八)居室房間數：係指臥房、書房、客廳、餐廳等，但不含廚房、浴室、廁所、車庫及走廊。

(九)住宅所有權屬：

1. **自有：**即住戶內經常居住之人口對其居住之住宅，擁有其所有權或繼承權者，不論其所附著之地，是否為其所有。
2. **租押：**係指其房屋乃以租賃或押租方式租用之住宅。
3. **配住：**係指由所服務之機關、團體、公司、行號或學校等分配住用者。
4. **其他（含借住）：**非屬上述情形之一者。

(十)地區別：

1. **北部地區：**包括台北市、基隆市、新竹市、台北縣、宜蘭縣、桃園縣及新竹縣。
2. **中部地區：**包括台中市、苗栗縣、台中縣、彰化縣、南投縣及雲林縣。
3. **南部地區：**包括嘉義市、台南市、高雄市、嘉義縣、台南縣、高雄縣、屏東縣及澎湖縣。
4. **東部地區：**包括台東縣及花蓮縣。
5. **金馬地區：**包括金門縣及連江縣。

(十一)都會區別：

1. 大都會區：

- (1) **台北基隆大都會區：**包括台北市、台北縣（不含鶯歌鎮、坪林鄉）、基隆市等區域。
- (2) **中壢桃園大都會區：**包括台北縣鶯歌鎮、桃園縣（不含大園鄉、復興鄉）等區域。
- (3) **台中彰化大都會區：**包括台中市、台中縣之潭子鄉、大雅鄉、烏日鄉、大肚鄉、龍井鄉、霧峰鄉、太平市、大里市，及彰化縣之彰化市、和美鎮、花壇鄉等區域。
- (4) **台南大都會區：**包括台南市、台南縣之七股鄉、安定鄉、仁德鄉、歸仁鄉、關廟鄉、永康市及高雄縣之湖內鄉、茄萣鄉等區域。
- (5) **高雄大都會區：**包括高雄市、高雄縣之鳳山市、林園鄉、大寮鄉、大樹鄉、大社鄉、仁武鄉、鳥松鄉、岡山鎮、橋頭鄉、燕巢鄉、彌陀鄉、梓官鄉、旗山鎮、美濃鎮、杉林鄉及屏東縣之屏東市、麟洛鄉等區域。

2. 次都會區：

- (1) **新竹次都會區：**包括新竹市及新竹縣之竹北市、竹東鎮、新埔鎮、芎林鄉、橫山鄉、北埔鄉、

寶山鄉等區域。

(2) **嘉義次都會區**：包括嘉義市及嘉義縣之水上鄉、中埔鄉等區域。

3. 非都會區：非屬上述區域者。

(㉔) **人口密度**：常住人口數 / 土地面積。

(㉕) **在學率**：在學人口數 / 該年齡層之人口數。

(㉖) **普通住戶**：

1. **核心家戶**：係指由夫婦或夫婦及未婚子女或夫（或婦）及未婚子女組成之家戶。

2. **複合家戶**：係指由祖父母、父母及未婚子女或父母及已婚子女或祖父母及未婚孫子女組成之家戶。

3. **單身家戶**：係指普通住戶戶內只有一人之家戶。

4. **其他家戶**：係指普通住戶中不屬上列三種型態之家戶。

(㉗) **單親家庭**：係指由父親或母親與未婚子女所組成之家庭。

(㉘) **未成年子女**：係指家庭中未滿18歲之子女。

(㉙) **婦幼比**：0-4歲人口數 / 15-49歲育齡婦女人口數。

(㉚) **扶養比**：(0-14歲人口數 + 65歲以上人口數) / 15-64歲人口數。

(㉛) **扶幼比**：0-14歲人口數 / 15-64歲人口數。

(㉜) **扶老比**：65歲以上人口數 / 15-64歲人口數。

(㉝) **老化指數**：65歲以上人口數 / 0-14歲人口數。

(㉞) **遷徙人口**：係指五年前居住處所與普查標準週期間之居住處所不同之人口。

(㉟) **活動人口**：活動人口 = 常住人口 - 至外地通勤或通學人口 + 來自外地之通勤或通學人口。

(㊱) **通勤工作人口**：係指工作地與居住地位於不同鄉鎮市區者。

(㊲) **通學人口**：係指求學地與居住地位於不同鄉鎮市區者。

(㊳) **長期照護需求者**：係指因生病、受傷或衰老，而具下列活動障礙且需他人幫忙長達三個月以上者：

1. 吃飯；2. 上下床；3. 更換衣服；4. 上廁所；5. 洗澡；6. 在室內外走動；7. 家事活動能力，含煮飯、打掃、洗衣。

1. **輕度照護**：係指僅具第6項「在室內外走動」或第7項「家事活動能力」活動障礙者。

2. **中度照護**：係指就第1項至第5項活動障礙中，具有1項或2項活動障礙者。

3. **重度照護**：係指就第1項至第5項活動障礙中，具有3項或4項活動障礙者。

4. **極重度照護**：係指就第1項至第5項活動障礙中，全部活動障礙皆具有者。

(㊴) **空閒住宅**：係指無人居住之住宅，包括建商未售出之成屋（餘屋）與擁有第二棟以上未經常居住之住宅。